SZABADALMI KÖZLÖNY ÉS VÉDJEGYÉRTESÍTŐ

A SZELLEMI TULAJDON NEMZETI HIVATALÁNAK HIVATALOS LAPJA

124. ÉVFOLYAM 20. SZÁM 2019. OKTÓBER 28.

TARTALOM

A hatósági közlemények rovataiban alkalmazott kódok és rendezési elvek 80

A Szellemi Tulajdon Nemzeti Hivatala elnökének 4/2019. (IX. 30.) SZTNH közleménye 83

Nemzetközi tájékoztatás 84

Szabadalmi közlemények P281–P305

Európai szabadalmi közlemények E1924–E2098

Kiegészítő oltalmi tanúsítványra vonatkozó közlemények S58–S62

Növényfajta-oltalmi közlemények F23–F27

Használati minta közlemények U127–U130

Formatervezési minta közlemények D169–D181

Nemzeti védjegyközlemények M2377–M2540

Nemzetközi védjegyközlemények W352–W364

Intézményi közlemények H52–H74

A hatósági közlemények rovataiban alkalmazott kódok és rendezési elvek

Az iparjogvédelmi dokumentumokat kibocsátó egyes országokat és egyes nemzetközi szervezeteket azonosító kódok (a WIPO 3. szabványa szerint)

AD Andorra
AE Egyesült Arab Emirátusok
AF Afganisztán
AG Antigua és Barbuda
AI Anguilla
AL Albánia
AM Örményország
AO Angola
AP Afrikai Országok Iparjogvédelmi Szervezete (ARIPO)
AR Argentína
AT Ausztria
AU Ausztrália
AW Aruba
AZ Azerbajdzsán
BA Bosznia-Hercegovina
BB Barbados
BD Banglades
BE Belgium
BF Burkina Faso
BG Bulgária
BH Bahrein
BI Burundi
BJ Benin
BM Bermuda
BN Brunei
BO Bolívia
BQ Bonaire, Sint Eustasius és Saba
BR Brazília
BS Bahama-szigetek
BT Bhután
BV Bouvet-sziget
BW Botswana
BX Benelux Szellemi Tulajdonvédelmi Hivatal (BOIP)
BY Belorusszia
BZ Belize
CA Kanada
CD Kongói Demokratikus Köztársaság
CF Közép-afrikai Köztársaság
CG Kongó
CH Svájc
CI Elefántcsontpart
CK Cook-szigetek
CL Chile
CM Kamerun
CN Kína
CO Kolumbia
CR Costa Rica
CU Kuba
CV Zöld-foki Köztársaság
CW Curaçao
CY Ciprus
CZ Cseh Köztársaság
DE Németország
DJ Dzsibuti
DK Dánia
DM Dominikai Közösség
DO Dominikai Köztársaság
DZ Algéria
EA Eurázsiai Szabadalmi Szervezet (EAPO)
EC Ecuador
EE Észtország
EG Egyiptom
EH Nyugat-Szahara
EM Európai Unió Szellemi Tulajdoni Hivatala (EUSZTH)
EP Európai Szabadalmi Hivatal (EPO)
ER Eritrea
ES Spanyolország
ET Etiópia
FI Finnország
FJ Fidzsi-szigetek
FK Falkland-szigetek (Malvin-szigetek)
FO Faröer-szigetek
FR Franciaország
GA Gabon
GB Nagy-Britannia
GC Az Öböl menti Arab Államok Együttműködési Tanácsának Szabadalmi Hivatala (GCC)
GD Grenada
GE Grúzia
GG Guernsey
GH Ghána
GI Gibraltár
GL Grönland
GM Gambia
GN Guinea
GQ Egyenlítői-Guinea
GR Görögország
GS Dél-Georgia és a Dél-Sandwich-szigetek
GT Guatemala
GW Bissau-Guinea
GY Guyana
HK Hongkongi Különleges Igazgatású Terület
HN Honduras
HR Horvátország
HT Haiti
HU Magyarország
IB A Szellemi Tulajdon Világszervezetének (WIPO) Nemzetközi Irodája
ID Indonézia
IE Írország
IL Izrael
IM Man-sziget
IN India
IQ Irak
IR Iráni Iszlám Köztársaság
IS Izland
IT Olaszország
JE Jersey
JM Jamaica
JO Jordánia
JP Japán
KE Kenya
KG Kirgizisztán
KH Kambodzsa
KI Kiribati
KM Comore-szigetek
KN Saint Christopher és Nevis
KP Koreai Népi Demokratikus Köztársaság
KR Koreai Köztársaság
KW Kuvait
KY Kajmán-szigetek
KZ Kazahsztán
LA Laoszi Népi Demokratikus Köztársaság
LB Libanon
LC Saint Lucia
LI Liechtenstein
LK Srí Lanka
LR Libéria
LS Lesotho
LT Litvánia
LU Luxemburg
LV Lettország
LY Líbia
MA Marokkó
MC Monaco
MD Moldovai Köztársaság
ME Montenegró
MG Madagaszkár
MK Macedón Köztársaság
ML Mali
MM Mianmar
MN Mongólia
MO Makao
MP Észak-Marina-szigetek
MR Mauritánia
MS Montserrat
MT Málta

MU Mauritius
MV Maldív-szigetek
MW Malawi
MX Mexikó
MY Malajzia
MZ Mozambik
NA Namíbia
NE Niger
NG Nigéria
NI Nicaragua
NL Hollandia
NO Norvégia
NP Nepál
NR Nauru
NZ Új-Zéland
OA Szellemi Tulajdon Afrikai Szervezete (OAPI)
OM Omán
PA Panama
PE Peru
PG Pápua Új-Guinea
PH Fülöp-szigetek
PK Pakisztán
PL Lengyelország
PT Portugália
PW Palau
PY Paraguay
QA Katar
QZ Közösségi Fajtaoltalmi Hivatal (CPVO)
RO Románia
RS Szerbia
RU Oroszországi Föderáció
RW Ruanda
SA Szaúd-Arábia
SB Salamon-szigetek
SC Seychelle-szigetek
SD Szudán
SE Svédország
SG Szingapúr
SH Szent Ilona
SI Szlovénia
SK Szlovákia
SL Sierra Leone
SM San Marino
SN Szenegál
SO Szomália
SR Suriname
SS Dél-Szudán
ST São Tomé és Principe
SV Salvador
SX Sint Maarten (holland rész)
SY Szíriai Arab Köztársaság
SZ Szváziföld
TC Turks- és Caicos-szigetek
TD Csád
TG Togo
TH Thaiföld
TJ Tádzsikisztán
TL Kelet-Timor
TM Türkmenisztán
TN Tunézia
TO Tonga
TR Törökország
TT Trinidad és Tobago
TV Tuvalu
TW Tajvan (Kínai Köztársaság)
TZ Tanzániai Egyesült Köztársaság
UA Ukrajna
UG Uganda
US Amerikai Egyesült Államok
UY Uruguay
UZ Üzbegisztán
VA Szentszék
VC Saint Vincent és Grenadine
VE Venezuela
VG Brit Virgin-szigetek
VN Vietnam
VU Vanuatu
WO Szellemi Tulajdon Világszervezete (WIPO) Nemzetközi Irodája
WS Szamoa
XN Északi Szabadalmi Intézet (NPI)
XU Új Növényfajták Oltalmára létesült Nemzetközi Unió (UPOV)
XV Visegrádi Szabadalmi Intézet (VSZI)
YE Jemen
ZA Dél-afrikai Köztársaság
ZM Zambia
ZW Zimbabwe

Szabadalom, kiegészítő oltalmi tanúsítvány, növényfajta-oltalom, használati minta és formatervezési minta adatok azonosítói (INID-kódok a WIPO 9. szabványa szerint)

(10) Lajstromozási és közzétételi adatok
- (11) a dokumentum száma: szabadalmi és növényfajta-oltalmi rovatokban közzétételi szám vagy lajstromszám; használati minta és formatervezési minta rovatokban lajstromszám; a megadott szabadalmak, a megadott növényfajta- oltalmak, a megadott használati minta oltalmak és a megadott formatervezési mintaoltalmak rovatokban a lajstromszámhoz kapcsolt dátum a megadó határozat kelte
- (13) a publikáció fajtája a WIPO 16. szabványa szerint

(20) Bejelentési adatok
- (21) a bejelentés ügyszáma
- (22) a bejelentés napja
- (23) a kiállítási elsőbbség vagy kedvezmény, illetve a módosítási elsőbbség napja
- (24) a tanúsítvány oltalmi idejének kezdete

(30) Uniós elsőbbség adatai, illetve UPOV Egyezmény szerinti elsőbbség adatai

(40) A közzététel napja

(50) Műszaki adatok
- (51) Nemzetközi Szabadalmi Osztályozás (szabadalmi, illetve használati minta rovatokban); Locarnói Megállapodás szerinti osztályozás (formatervezési minta rovatokban) UPOV-kód (növényfajta-oltalmi rovatokban)
- (53) növényfajta fajtaneve
- (54) a találmány, illetve a szabadalom címe, a növényfajta fajneve, latin neve, a használati minta címe, a formatervezési minta megnevezése
- (55) a növényfajta fényképe, illetve a formatervezési minta fényképe vagy rajza
- (57) szabadalmi rovatokban a kivonat, használati minta rovatokban a főigénypont (a jellemző ábrával)

(60) Összefüggő bejelentések, szabadalmak, kiegészítő oltalmi tanúsítványok, növényfajta-oltalmak, használati minták adatai
- (62) megosztás esetén a korábbi szabadalmi, növényfajta- oltalmi, illetve használati minta bejelentés ügyszáma
- (65) közzétételi szám (megadott szabadalmakkal kapcsolatban)
- (66) belső elsőbbség napja
- (67) származtatást megalapozó irat adatai
- (68) az alapszabadalom lajstromszáma

(70) A jogosult, a feltaláló és a képviselő adatai
- (71) bejelentő
- (72) feltaláló, szerző, nemesítő
- (73) szabadalmas, jogosult
- (74) képviselő

(80) A Budapesti Szerződés és a Szabadalmi Együttműködési Szerződés szerinti adatok
- (83) a mikroorganizmus törzs (biológiai anyag) letétbe helyezésének adatai
- (84) szekvencialista, illetve táblázat
- (86) a nemzetközi (PCT) bejelentés száma
- (87) a nemzetközi (PCT) bejelentés közzétételi száma

(90) Az Európai Szabadalmi Egyezmény szerinti adatok, valamint a kiegészítő oltalmi tanúsítványra vonatkozó adatok
- (92) a termék első magyarországi forgalomba hozatali engedélyének száma és kelte, vala-

mint az engedélyezett termék neve
(93) a termék első közösségi forgalomba hozatali engedélyének száma és kelte
(94) a tanúsítvány oltalmi idejének lejárta
(95) a kiegészítő oltalmi tanúsítvány címe (a termék megnevezése) és a termék típusa
(96) az európai (EP) bejelentés adatai
(97) az európai (EP) bejelentés közzétételi adatai; az európai szabadalom megadásának az Európai Szabadalmi Közlönyben történt meghirdetési adatai
(98) a kiegészítő oltalmi tanúsítvány időtartamának meghosszabbítása iránti kérelem napja

A publikáció fajtája (a WIPO 16. szabványa szerint)

A 1996. január 1-je előtti bejelentési nappal rendelkező szabadalmi bejelentések közzététele, illetve közzététel nélkül megadott szabadalmak meghirdetése
A1 1996. január 1-je utáni bejelentési nappal rendelkező szabadalmi bejelentések közzététele és tájékoztatás az elvégzett újdonságkutatásról
A2 1996. január 1-je utáni bejelentési nappal rendelkező szabadalmi bejelentések, növényfajta-oltalmak közzététele
A3 Külön tájékoztatás az 1996. január 1-je utáni bejelentési nappal rendelkező szabadalmi bejelentésekben a közzétételt követően elvégzett újdonságkutatásokról
B1 Megadott szabadalmak, növényfajta-oltalmak
B2 Korlátozott szabadalmak
B8 Helyreigazítás a szabadalmi leírások bibliográfiai adataiban
B9 Helyreigazítás a szabadalmi leírásokban
T1 Európai szabadalmi bejelentések igénypont fordításának közzététele
T2 Tájékoztatás európai szabadalmak szövege fordításának benyújtásáról
T3 Európai szabadalmi bejelentések igénypontjai fordítás-kijavításának közzététele
T4 Európai szabadalmak szövege fordítás-kijavításának közzététele
T5 Tájékoztatás az Európai Szabadalmi Egyezmény szerinti felszólalási eljárásban módosítással fenntartott európai szabadalmak szövege fordításának benyújtásáról
T6 Tájékoztatás az Európai Szabadalmi Egyezmény szerinti korlátozási eljárásban módosítással fenntartott európai szabadalmak szövege fordításának benyújtásáról
T7 Korlátozott európai szabadalom
T8 Helyreigazítás európai szabadalmak szövege fordításának bibliográfiai adataiban
T9 Helyreigazítás európai szabadalmak szövege fordításában
T10 Európai szabadalom igénypontokon kívüli szövegének magyar nyelvű fordítása
U8 Helyreigazítás a használati mintaoltalmi leírások bibliográfiai adataiban
U9 Helyreigazítás a használati mintaoltalmi leírásokban

Védjegy és földrajzi árujelző adatok azonosítói (INID-kódok a WIPO 60. szabványa szerint)

(100) Lajstromozási és megújítási adatok
(111) lajstromszám
(141) a lajstromozási eljárás és az oltalom megszűnésének napja
(151) a lajstromozás napja
(156) a megújítás napja
(180) a lejárat napja
(200) Bejelentési adatok
(210) a bejelentés ügyszáma
(220) a bejelentés napja
(230) a kiállítási elsőbbség adatai
(250) a bejelentés benyújtásának helye
(300) Uniós elsőbbség adatai
(400) A Nemzetközi Iroda részéről történő közzététel adatai
(450) a Nemzetközi Irodánál a közzétételt tartalmazó lap száma
(500) Egyéb adatok
(511) az árujegyzék vagy a termékjegyzék a Nizzai Megállapodás szerint, adatközlésnél csak az osztályok száma szerepel
(540) a földrajzi árujelző megnevezése
(541) a megjelölés közönséges írásmóddal
(546) a megjelölés ábrával, illetve a közönségestől eltérő írásmóddal
(551) együttes vagy tanúsító védjegy
(554) térbeli megjelölés
(555) hologrammegjelölés
(556) hangmegjelölés
(580) a Nemzetközi Iroda hivatalos lapjában történő közzététel napja
(591) szín- vagy színes megjelölés
(600) Összefüggő bejelentések, védjegyek adatai
(641) megosztás esetén a korábbi bejelentés ügyszáma
(646) megosztás esetén a korábbi védjegy lajstromszáma
(660) a belső elsőbbség adatai
(700) A jogosult, a képviselő és az engedélyes adatai
(731) bejelentő
(732) védjegyjogosult, a nemzetközi lajstrom szerinti jogosult vagy a lajstromozási eljárásban résztvevő bejelentő
(740) képviselő
(791) engedélyes

A rovatok rendezési elvei

A szabadalmi és a használati mintaoltalmi bejelentések, illetve a megadott szabadalmak és használati mintaoltalmak adatai NSZO-szekciónként, a formatervezési mintaoltalmi bejelentések, illetve a megadott formatervezési mintaoltalmak adatai a Locarnói Megállapodás szerinti osztályonként csoportosítva, az első helyen szereplő bejelentők nevének betűrendjében, a növényfajta-oltalmi bejelentések ügyszám szerinti sorrendben jelennek meg.

Az egyes rovatcímek mellett feltüntetett négyjegyű kódok az adott rovatok tartalmára utalnak a WIPO 17. szabványa szerint.

A szabadalmi bejelentések közzététele című rovatban a T betűvel kezdődő dokumentumszám az 1996. január 1-je előtti bejelentési nappal rendelkező teljes vizsgálatú, a H betűvel kezdődő dokumentumszám halasztott vizsgálatú szabadalmi bejelentésre utal.

Kiegészítő oltalmi tanúsítvány iránti bejelentések az ügyszám, a megadott kiegészítő oltalmi tanúsítványok a lajstromszám szerinti sorrendben jelennek meg.

A védjegy és földrajzi árujelző bejelentések a bejelentők nevének betűrendjében, a lajstromozások lajstromszám szerinti sorrendben jelennek meg.

A Szellemi Tulajdon Nemzeti Hivatala elnökének 4/2019. (IX. 30.) SZTNH közleménye

a „2019. évi Magyar Formatervezési Díj” kiállításon bemutatásra kerülő találmányok, védjegyek, formatervezési és használati minták kiállítási kedvezményéről, illetve kiállítási elsőbbségéről

A találmányok szabadalmi oltalmáról szóló 1995. évi XXXIII. törvény 3. § *b)* pontja, a védjegyek és a földrajzi árujelzők oltalmáról szóló 1997. évi XI. törvény 53. § (1) bekezdés *c)* pontja, a formatervezési minták oltalmáról szóló 2001. évi XLVIII. törvény 40. § (1) bekezdés *c)* pontja és a használati minták oltalmáról szóló 1991. évi XXXVIII. törvény 36. § (1) bekezdése alapján közzéteszem, hogy a 2019. október 3. és 19. között Budapesten megrendezendő „2019. évi Magyar Formatervezési Díj” kiállításon bemutatásra kerülő találmányokat, védjegyeket, formatervezési és használati mintákat az említett jogszabályokban meghatározott kiállítási kedvezmény, illetve kiállítási elsőbbség illeti meg.

Pomázi Gyula s. k.,
a Szellemi Tulajdon Nemzeti Hivatala elnöke

NEMZETKÖZI TÁJÉKOZTATÁS

A WIPO ELŐADÁSOKRÓL ÉS A HANGFELVÉTELEKRŐL SZÓLÓ SZERZŐDÉSE

Barbados csatlakozása

Barbados Kormánya 2019. szeptember 13-án letétbe helyezte csatlakozási okmányát a Szellemi Tulajdon Világszervezete (WIPO) 1996. december 20-án, Genfben aláírt, Előadásokról és a Hangfelvételekről szóló Szerződése vonatkozásában.

A Szerződés Barbados tekintetében 2019. december 13-án lép hatályba.

WIPO SZERZŐI JOGI SZERZŐDÉS

Barbados csatlakozása

Barbados Kormánya 2019. szeptember 13-án letétbe helyezte csatlakozási okmányát a Szellemi Tulajdon Világszervezete (World Intellectual Property Organization, WIPO) 1996. december 20-án, Genfben aláírt Szerzői Jogi Szerződése vonatkozásában.

A Szerződés a Barbados tekintetében 2019. december 13-án lép hatályba.

BUDAPESTI SZERZŐDÉS A MIKROORGANIZMUSOK SZABADALMI ELJÁRÁS CÉLJÁBÓL TÖRTÉNŐ LETÉTBE HELYEZÉSÉNEK NEMZETKÖZI ELISMERÉSÉRŐL

Értesítés Japán Kormánya részéről az *International Patent Organism Depositary (IPOD)*, a *National Institute of Technology and Evaluation (NITE)* és a *National Institute of Technology and Evaluation, Patent Microorganisms Depositary (NPMD)* díjtáblázatában bekövetkezett változásokról

A Szellemi Tulajdon Világszervezetének (WIPO) főigazgatójához 2019. július 16-án értesítés érkezett Japán Kormányától az *International Patent Organism Depositary (IPOD)*, a *National Institute of Technology and Evaluation (NITE)* és a *National Institute of Technology and Evaluation, Patent Microorganisms Depositary (NPMD*, a mikroorganizmusok szabadalmi eljárás céljából történő letétbe helyezése nemzetközi elismeréséről szóló, 1977. április 28-án Budapesten aláírt és 1980. szeptember 26-án módosított Budapesti Szerződés szerinti nemzetközi letéteményes szervek díjtáblázatában bekövetkezett változásokról.

A Budapesti Szerződés Végrehajtási Szabályzatának 12.2 szabálya *c)* pontjának megfelelően, a tárolásra, a Budapesti Szerződés Végrehajtási Szabályzatának 8.2 szabálya szerinti tanúsítványra, az életképességi bizonylat kiállítására, a minta kiadására és a Budapesti Szerződés Végrehajtási Szabályzatának 7.6 szabálya

szerinti tájékoztatás adására vonatkozó, az értesítésben megjelölt díjak 2019. október 1-jén, azaz a változásnak a Nemzetközi Iroda általi közzétételét követő harmincadik napon léptek hatályba.

Az *International Patent Organism Depositary (IPOD)*, a *National Institute of Technology and Evaluation (NITE)* és a *National Institute of Technology and Evaluation, Patent Microorganisms Depositary (NPMD)* új díjtáblázata a következő:

DÍJTÁBLÁZAT

	JPY
(a) Tárolás	
(i) Hűtött vagy fagyasztott	
- Eredeti letét (30 évre)	98 000
- Új letét	38 600
- A tárolási időtartam meghosszabbítása (évente)	8 000
(ii) Szubkultúra létrehozása aktív kultúrából	
- Eredeti letét (30 évre)	1 132 000
- Új letét	38 600
- A tárolási időtartam meghosszabbítása (évente)	45 800
(b) A 8.2 szabály szerinti tanúsítvány kiállítása	2 800
(c) Életképességi nyilatkozat kiállítása	
(i) Ha életképességi vizsgálat történik	32 100
(ii) A legfrissebb életképességi vizsgálat alapján	2 800
(d) Minta kiadása (szállítási díj nélkül)	39 100
(e) A 7.6 szabály szerinti tájékoztatás	2 800

A díjak nem tartalmazzák az adót.

Mindegyik tételnél 2 500 JPY tranzakciós díj alkalmazandó minden Japánon kívüli rendelés esetén.

Ha egy ügynél több mint két számlát kell kiállítani, 2 600 JPY kerül felszámolásra minden további számlához.

Az értesítés megjelent a WIPO honlapján (http://www.wipo.int/budapest).

A VÉDJEGYEK NEMZETKÖZI LAJSTROMOZÁSÁRÓL SZÓLÓ MADRIDI MEGÁLLAPODÁSHOZ KAPCSOLÓDÓ JEGYZŐKÖNYV

Malajzia csatlakozása

Malajzia Kormánya 2019. szeptember 27-én letétbe helyezte csatlakozási okmányát a védjegyek nemzetközi lajstromozásáról szóló Madridi Megállapodáshoz kapcsolódó, 1989. június 27-én elfogadott, 2006. október 3-án és 2007. november 12-én módosított Jegyzőkönyv vonatkozásában. Az okmány a következő nyilatkozatokat tartalmazza:

- összhangban a Madridi Jegyzőkönyv 5. cikk (2) bekezdés *b)* pontjával, az oltalom elutasításáról szóló értesítéshez való jog gyakorlásának határideje 18 hónap, illetve a Jegyzőkönyv 5. cikk (2) bekezdés *c)* pontja alapján, ha az oltalom elutasítása az oltalom engedélyezése elleni felszólaláson alapulhat, az ilyen elutasítás a 18 hónapos határidő lejárta után közölhető a Nemzetközi Irodával; és

- összhangban a Madridi Jegyzőkönyv 8. cikk (7) bekezdés *a)* pontjával, Malajzia minden olyan nemzetközi lajstromozás tekintetében, amelyben a Jegyzőkönyv 3*ter* cikke szerint megemlítik, valamint egy ilyen nemzetközi lajstromozás megújítása tekintetében egyedi díjat kíván kapni a pótdíjakból és díjkiegészítésekből származó jövedelemrész helyett.

A Madridi Jegyzőkönyv Malajzia tekintetében 2019. december 27-én lép hatályba.

A VAKOK, LÁTÁSKÁROSULTAK ÉS NYOMTATOTT SZÖVEGET EGYÉB OKBÓL HASZNÁLNI KÉPTELEN SZEMÉLYEK MEGJELENT MŰVEKHEZ VALÓ HOZZÁFÉRÉSÉNEK MEGKÖNNYÍTÉSÉRŐL SZÓLÓ MARRAKESH-I SZERZŐDÉS

A Venezuelai Bolivári Köztársaság csatlakozása

A Venezuelai Bolivári Köztársaság Kormánya 2019. október 2-án letétbe helyezte csatlakozási okiratát a 2013. június 27-én Marrakeshben elfogadott, a vakok, látáskárosultak és nyomtatott szöveget egyéb okból használni képtelen személyek megjelent művekhez való hozzáférésének megkönnyítéséről szóló Marrakesh-i Szerződés vonatkozásában.

A fenti Szerződés a Venezuelai Bolivári Köztársaság tekintetében 2020. január 2-án lép hatályba.

Megerősítés a Zimbabwei Köztársaság részéről

A Zimbabwei Köztársaság Kormánya 2019. szeptember 12-én letétbe helyezte megerősítő okiratát a 2013. június 27-én Marrakeshben elfogadott, a vakok, látáskárosultak és nyomtatott szöveget egyéb okból használni képtelen személyek megjelent művekhez való hozzáférésének megkönnyítéséről szóló Marrakesh-i Szerződés vonatkozásában.

A fenti Szerződés a Zimbabwei Köztársaság tekintetében 2019. december 12-én lép hatályba.

AZ IPARI MINTÁK NEMZETKÖZI LETÉTBE HELYEZÉSÉRŐL SZÓLÓ HÁGAI MEGÁLLAPODÁS GENFI SZÖVEGE

A Vietnámi Szocialista Köztársaság csatlakozása

A Vietnámi Szocialista Köztársaság Kormánya 2019. szeptember 30-án letétbe helyezte csatlakozási okiratát az ipari minták nemzetközi letétbe helyezéséről szóló Hágai Megállapodás 1999. július 2-án, Genfben elfogadott szövege („genfi szöveg”) vonatkozásában.

A genfi szöveg a Vietnámi Szocialista Köztársaság tekintetében 2019. december 30-án lép hatályba.

AZ AUDIOVIZUÁLIS ELŐADÁSOKRÓL SZÓLÓ PEKINGI SZERZŐDÉS

Megerősítés a Zimbabwei Köztársaság részéről

A Zimbabwei Köztársaság Kormánya 2019. szeptember 12-én letétbe helyezte megerősítő okmányát a Pekingben 2012. június 24-én aláírt, az audiovizuális előadásokról szóló Pekingi Szerződés vonatkozásában.

A Peking Szerződés hatálybalépéséről a WIPO akkor küld értesítést, amikor a megerősítések, illetve a csatlakozások a Szerződés 26. cikkével összhangban elérik a megfelelő számot.

SZABADALMI KÖZLEMÉNYEK

Szabadalmi bejelentések közzététele

A. SZEKCIÓ - KÖZSZÜKSÉGLETI CIKKEK

(51) A61H 99/00 (2006.01)
(13) A1
(21) P 18 00137
(22) 2018.04.26.
(71) Tolnai Klára, 5451 Öcsöd, Árpád út 41. (HU)
(72) Tolnai Klára, 5451 Öcsöd, Árpád út 41. (HU)
(54) Eljárás irodai mozgáslehetőségre
(57)
A találmány tárgya egy szoftver alapú eljárás irodai mozgáslehetőségre, videó bemutatásával. Első lépésben telepítik az eljárást tartalmazó szoftvert a számítógépre, majd beállításokat végeznek a kisfilmek periodikus feltűnésének gyakoriságát, a bemutatott mozgásformát illetően. Ezt követően a beállításoknak megfelelően a kisfilm a folyamatban lévő munkafolyamatokat nem megszakítva automatikusan bemutatja a tornagyakorlatot és eltűnik a képernyőről. A szoftver telepíthető asztali vagy hordozható számítógépre, az applikáció pedig mobilkészülékre. A felugró kisfilm előtt hangjelzést, vagy üzenetet kapnak. Továbbá a kisfilmek feltűnési periódusai közötti időszakról, visszaszámláló órát láthatnak.

---

(51) A62D 1/00 (2006.01)
C08G 18/00 (2006.01)
C08K 3/04 (2006.01)
C08K 3/32 (2006.01)
C08K 5/3492 (2006.01)
(13) A1
(21) P 18 00116
(22) 2018.04.06.
(71) PEMÜ Műanyagipari Zrt., 2083 Solymár, Terstyánszky u. 89. (HU)
(72) Hollósi Ernő 60%, 2084 Pilisszentiván, Szüret u. 5. (HU)
Nagy Szabolcs 40%, 1142 Budapest, Csáktornya u. 13. 8. em. 50. (HU)
(54) Poliuretán termékeknél alkalmazható környezetbarát háromkomponensű égésgátolt rendszer
(57)
A találmány tárgya egy hőre keményedő vagy hőre lágyuló polimerekben alkalmazható égésgátló rendszer, mely égésgátló rendszer az alábbi komponenseket tartalmazza: melamin vagy melamin származék, vörös foszfor, expandálható grafit. A melamin komponens, melamin foszfát, melamin cianurát vagy melamin borát. A vörös foszfor komponens gyantaréteggel borított, mikrokapszulázott vörös foszfor. A vörös foszfor és az expandálható grafit egymáshoz képesti tömegaránya az égésgátló rendszerben 5:1 és 1:5 közötti, előnyösen 1,5:1 és 1:1,5 közötti. Ez utóbbi két anyagot a műanyagba történő bekeverés előtt golyósmalomban vagy attritor malomban nagy energiájú együttes őrlésnek vetik alá.

B. SZEKCIÓ - IPARI MŰVELETEK ÁLTALÁBAN ÉS SZÁLLÍTÁS

(51) B63B 49/00 (2006.01)

G01S 15/60 (2006.01)

(13) A1

(21) P 17 00371

(22) 2017.09.06.

(71) Zagyva Béla, 3000 Hatvan, Móra Ferenc u. 35. (HU)

(72) Zagyva Béla, 3000 Hatvan, Móra Ferenc u. 35. (HU)

(54) Elrendezés vitorlás hajó legénységének valós idejű támogatására és eljárás annak alkalmazására

(74) PINTZ ÉS TÁRSAI Szabadalmi, Védjegy és Jogi Iroda Kft., 1444 Budapest, Pf. 245 (HU)

(57)

A találmány tárgya elrendezés vitorlás hajó legénységének valós idejű támogatására, amely távolságmérés alapú érzékelő berendezést (200a, 200b, 210a, 210b) és központi berendezést (600) tartalmaz, az érzékelő berendezés (200a, 200b, 210a, 210b) a központi berendezéshez (600) jeltovábbító berendezés (300a, 300b, 310a, 310b) útján kapcsolódik. A találmány jellegzetessége, hogy az érzékelő berendezések (200a, 200b, 210a, 210b) közül legalább egy darab teljes egészében vitorlán elhelyezett és beépített érzékelő berendezés (200a, 200b), továbbá a beépített érzékelő berendezés (200a, 200b) távolságmérő ultrahangos egységet (202) tartalmaz.
A találmány tárgya az eljárás is az 1. igénypont szerinti legénységtámogató elrendezés alkalmazására.

1. ábra

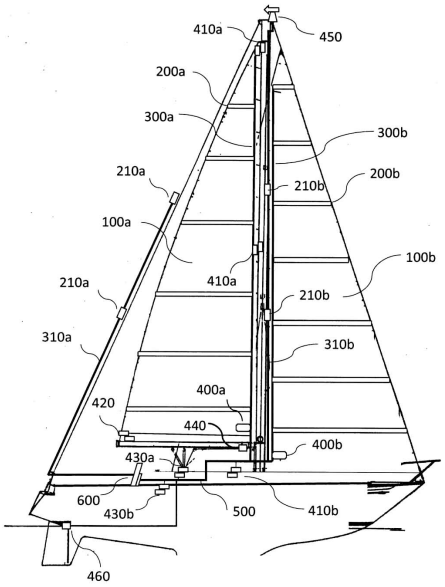

---

(51) B64G 1/00 (2006.01)

B64G 1/22 (2006.01)

B64G 1/66 (2006.01)

(13) A1

(21) P 18 00120

(22) 2018.04.11.

(71) Kozma Károly, 1033 Budapest, Harang utca 14. II/8. (HU)

(72) Kozma Károly, 1033 Budapest, Harang utca 14. II/8. (HU)

(54) Automatikus vezérlésű, űrtörmelékeket befogó és feldolgozó űrkomplexum

(57)

A találmány, az automatikus vezérlésű űrtörmelékeket (2) befogó (4) és feldolgozó űrkomplexum célja, megtisztítani azt a Föld légköre feletti űrt az űrszeméttől, űrtörmelékektől (2), ahol a műholdak és űreszközök keringenek a Föld körül, amelyek biztosítják az emberiség mindennapjainak megszokott modem és kényelmes életét. Ezek hatékony megvalósítása érdekében, az automatikus vezérlésű űrtörmelékeket (2) befogó és feldolgozó űrkomplexum a legcélravezetőbb űreszköz, amelynek kiviteli alakja, az ISS Nemzetközi Űrállomás moduljaira hasonlít és méreteiben nem tér el azoktól. Az űrkomplexum hengeres alakját, titánövezetből készített, gyűrű alakú bordák (16) biztosítják, szendvicsszerkezetű burkolatát (22), az acélnál többszörösen ellenállóbb,

gyémántkeménységű, grafittal bevont, titán+alumínium+vanádium ötvözetű, ún. Whipple-pajzzsal védi meg a becsapódó űrtörmelékek (2) romboló energiájától, mivel a 200-1200 km-es magasságban lévő LEO.-pályákon kering a legtöbb űrtörmelék (2) is, 8 km/sec sebességgel, nagy veszélyt jelentve a működő műholdakra. Az automatikus vezérlésű űrtörmelékeket (2) befogó és feldolgozó űrkomplexumot, az űrrepülőgép szállítja ebbe a térségbe és ott pályára állítva kezdi meg az űrtörmelék (2) befogó és feldolgozó munkáját úgy, hogy az energiaellátó plutóniumreaktort (13) beindítva, a számítógépes vezérmű (10) bekapcsolja az előrehaladást biztosító ionhajtóművet (11) és a számítógépes adattárolós összehasonlító vezérléssel működő elektrooptikai (infravörös) bemérő azonosító rendszer (5), valamint a fázisvezérelt rácsantennás rádiólokátorok (1) összehangolt jelzései alapján a fedélzeti számítógép és vezérmű (10) a megadott irányban lévő űrtörmelékek (2) befogása felé irányíttatja az űrkomplexumot a kormányzó+manőverező pályamódosító hajtóművek (7-15) segítségével úgy, hogy az űrkomplexum befogó (4) nyílásába repüljenek bele az űrtörmelék (2) darabok. Ha nagyobb darabok érik el a befogó (4) nyílását, azok a króm+nikkel+vanádium ötvözetű szerszámacélból készült fogazott bordáknak (3) ütközve, kisebb darabokra szétesve a többivel együtt tölcsérszerűen befelé szűkülő, Whipple-pajzs oldalú befogó (4) kúpba épített, zúzókaros aprítóba (21) kerülve még kisebb darabokban egy fémdarálógépben (20) morzsává darálva, rozsdamentes acélrekeszbe (19) kerülnek.
Az űrkomplexum aljában lévő dokkolóhoz (17) irányított, a Földre visszatérő szállító rakétát (23) a fedélzeti ipari robot (18) feltölti, majd onnan leválva, visszatérőben a Föld légkörébe érve az űrtörmelékes (2) rekeszeket kibocsájtja és azok a nagy súrlódástól elégnek.

1. ábra

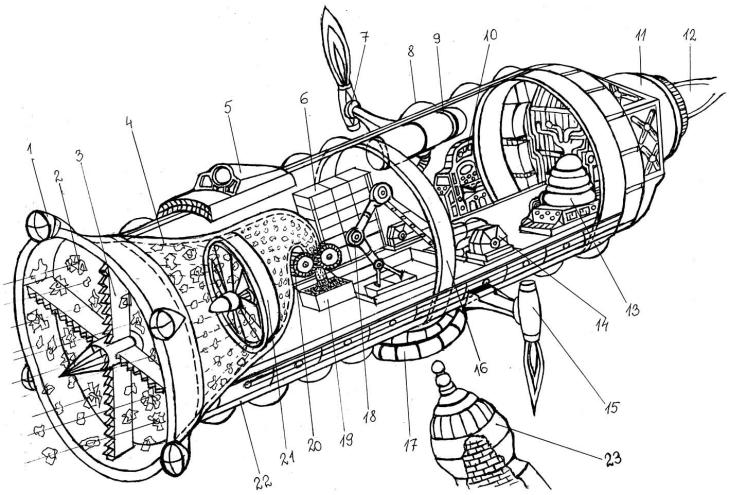

(51) **B64G 1/66** (2006.01)
B64G 1/00 (2006.01)
B64G 1/22 (2006.01)

(13) **A1**

(21) **P 18 00119**

(22) 2018.04.11.

(71) Kozma Károly, 1033 Budapest, Harang utca 14. II/8. (HU)

(72) Kozma Károly, 1033 Budapest, Harang utca 14. II/8. (HU)

(54) **Automatikus vezérlésű, működésképtelen műholdakat elfogó és feldolgozó űrkomplexum**

(57)

A találmány, az automatikus vezérlésű működésképtelen műholdakat elfogó és feldolgozó űrkomplexum (2) célja megtisztítani a Föld légköre feletti űrt a működésképtelen, kiöregedett műholdaktól és egyéb elromlott űreszközöktől, ahol a működőképes műholdak, űreszközök, űrállomások keringenek a Föld körül, amelyek biztosítják az emberiség mindennapjainak megszokott, modern és kényelmes életét. Ennek hatékony megvalósításához az automatikus vezérlésű működésképtelen műholdakat elfogó és feldolgozó űrkomplexum a leghatékonyabb eszköze (2), amely a legmodernebb felszereltséggel látja el ezt a feladatot.
Az űrkomplexum (2) kiviteli alakja hengeres, amely a nemzetközi űrállomás (ISS) moduljaira hasonlít, a gyűrű alakú bordázat gyémántkeménységű, gráfén bevonatú, titán+alumínium+vanádium ötvözetű páncélburkolatot hordoz. Ez a rendkívüli szilárdságú, az acélnál tízszer erősebb páncélburkolat védi meg az űrkomplexumot (2) az

űrtörmelékek becsapódása következtében esetlegesen keletkezett károktól. A működésképtelen műholdakat elfogó és feldolgozó űrkomplexumot (2) az űrrepülőgép szállítja az űrbe és állítja pályára az előzetesen beindított miniatűr plutóniumreaktorával, amely az elektromos áramot állítja elő (11), hogy a fedélzeti számítógépes vezérmű (13) beindíthassa az előrehaladást biztosító ionhajtóművet (10), hogy a számítógépes adattárolós, összehasonlító vezérléssel működő, elektrooptikai (infravörös) bemérő-azonosító rendszer (1) a rádiólokátorokkal (19) összhangban jelzéseket küldhessen a vezérműnek (13).
A bemérő-azonosító rendszer (1) és a rádiólokátorok (19) érzékelik és értékelik a működésképtelen műholdak kisugárzási jellemzőit, amivel kiszűrik az atom- és plutóniumreaktorral működő és működésképtelen műholdakat és egyéb űreszközöket, amelyek összeüközve nagy veszélyt jelentenek a működő műholdakra, űreszközökre, űrállomásokra és az emberiségre is.
A fedélzeti számítógépes vezérmű (13) utasítására a kormányhajtóművek (5) az elfogásra ítélt működésképtelen műhold mögé kormányozzák az űrkomplexumot (2) és az elejének két oldalára telepített Canadarm-robotkarok (4) megragadják az üzemképtelen műholdat és a lenyitható, belül görgős platformra (17) helyezik, az ott várakozó elektronikus vezérlésű Asimo-robotok (16) az űrkomplexum (2) szerelőterébe betolják a görgőkön, ahol a szétszerelő robotok (16) szétszerelik és az alkatrészeket osztályozzák, valamint kiszerelik az integrált áramkörök, arany, platina, palládium tartalmú részeit az újrahasznosítás céljából.
A földi bázisról az űrkomplexumhoz (2) irányított szállítórakéta az osztályozott alkatrészeket és a nemesfémeket a Földre visszaszállítja.

1. ábra

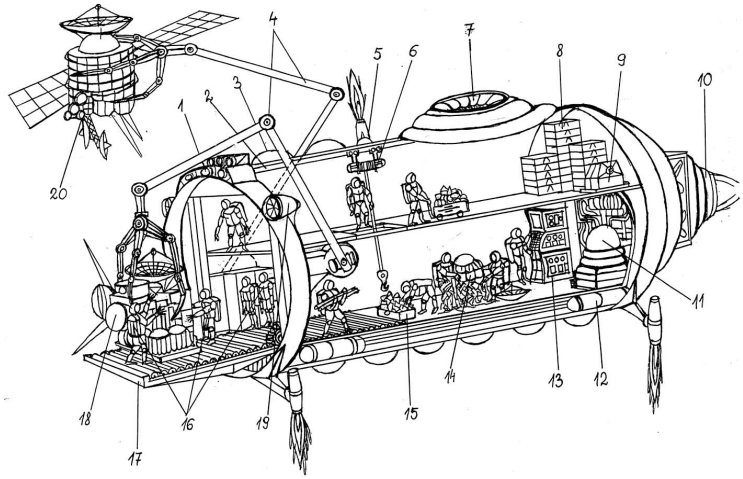

(51) **B65B 17/02** (2006.01)
B65D 30/00 (2006.01)
B65D 37/00 (2006.01)
B65D 69/00 (2006.01)
B65D 71/00 (2006.01)
B65D 85/62 (2006.01)
B65D 85/72 (2006.01)
(13) **A1**
(21) **P 18 00123**
(22) 2018.04.16.
(71) Flexinnova Kft., 2151 Fót, Nyírfa utca 17. (HU)
(72) Mandzsu József, 2151 Fót, Nyírfa u. 17. (HU)
Mandzsu Zoltán, 1112 Budapest, Bod Péter lejtő 4. (HU)
Mandzsu József, 1118 Budapest, Radvány u. 19. (HU)
(54) **Eljárás szállítható rakat képzésére, gyűjtő csomagokból, valamint szállítható rakat és eljárás szállítható rakat szállítására**
(57)
Szállítható rakat, mely tartalmaz egy rakodólapot vagy hasonló hordozót, melyen egymás feletti rétegekben

cikkeket tartalmazó zsákokból álló csomagok vannak. A cikkek mindegyike egy zacskót és a zacskóba csomagolt béltartalmat tartalmaz. A találmány szerint legalább egy első csomagból kiáll egy ahhoz megfelelő szakítószilárdsággal kapcsolódó hajlékony rögzítő fül. A rögzítő fül egy része (az összeszorított rögzítő fül rész) egy második csomag egy felfekvő felülete és a szóban forgó felfekvő felületnek alulról vagy felülről nyomódó egy harmadik csomag között, mint összeszorító felületek között helyezkedik el. Az összeszorító felületek és az összeszorított rögzítő fül rész közötti rögzítő összeszorítás biztosítja az összeszorított rögzítő fül résznek egy olyan nyíróirányú rögzítését, mely gátolja a rögzítő fülnek az összeszorító felületek közüli kicsúszását. A nyíróirányú rögzítés megakadályozza, hogy a rakat szállítása közben a rögzítő fül az összeszorító felületek közül teljesen kicsússzon.

5j. ábra

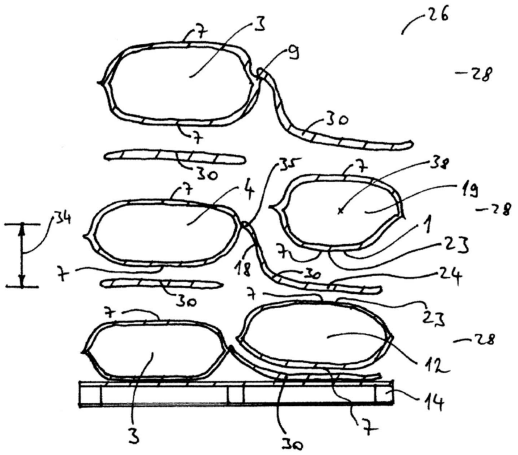

C. SZEKCIÓ - VEGYÉSZET ÉS KOHÁSZAT

(51) **C07C 13/44** (2006.01)
A61K 31/5575 (2006.01)
(13) **A1**
(21) **P 18 00125**
(22) 2018.04.16.
(71) Chinoin Gyógyszer és Vegyészeti Termékek Gyára Zrt., 1045 Budapest, Tó u. 1-5. (HU)
(72) Rozsumberszki Imre 22%, 1182 Budapest, Bókay Á. u. 109. (HU)
Váradi Csaba 5%, 2724 Újlengyel, Nyári Pál u. 43. (HU)
Dr. Bán Tamás 5%, 1223 Budapest, Tűzliliom u. 23. (HU)
Dr. Kardos Zsuzsanna 24%, 1132 Budapest, Visegrádi u. 80/B. (HU)
Hortobágyi Irén 24%, 1048 Budapest, Külső-Szilágyi út 114 6/16. (HU)
Szabó Tibor 20%, 1132 Budapest, Árbóc u. 4. 2/1. (HU)
(54) **Eljárás iloprost előállítására**
(74) DANUBIA Szabadalmi és Jogi Iroda Kft., 1051 Budapest, Bajcsy-Zsilinszky út 16. (HU)
(57)
Eljárás az (I) képletű iloprost

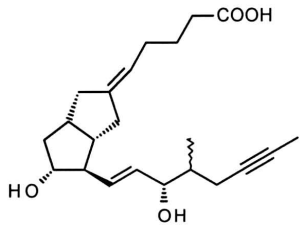

előállítására, olymódon, hogy
a) (II) képletű Corey laktont

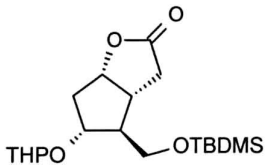

lítium-dialkilamid jelenlétében dimetil-metil-foszfonáttal szelektíven alkilezik,
b) a kapott (III) képletű laktol

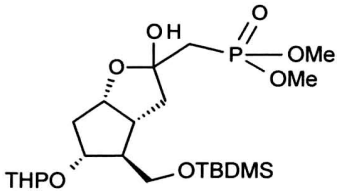

lakton gyűrűjét enyhén savas közegben piridínium-acetáttal felnyitják, majd a kapott laktolt piridínium-dikromáttal oxidálják,
c) a kapott (IV) képletű vegyületet

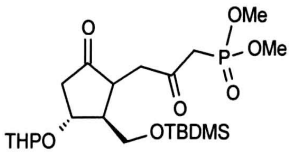

18-korona-6 reagens jelenlétében kálium-karbonáttal reagáltatják,
d) a kapott (V) képletű vegyületet

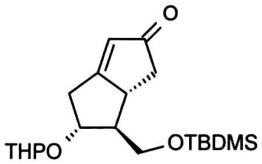

redukálják,
e) a kapott (VI) képletű vegyületet

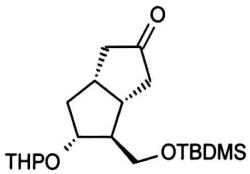

kálium-tercier-butilát jelenlétében karboxibutil-trifenil-foszfónium-bromiddal reagáltatják,
f) a kapott (VII) képletű E- és Z-izomerek

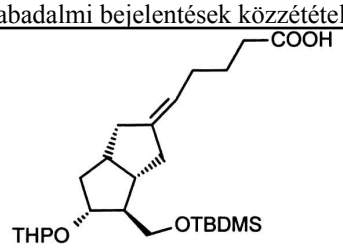

TBDMS védőcsoportját eltávolítják, az izomereket gravitációs kromatográfiával szétválasztják, kívánt esetben a Z-izomert (Vlllz) E-izomerré izomerizálják,
g) a kapott (VIII) képletű vegyületet

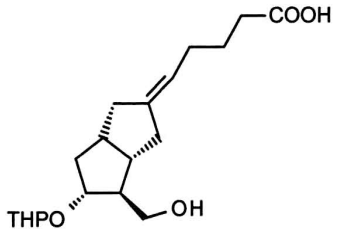

észteresítik,
h) a kapott (IX) képletű vegyületet

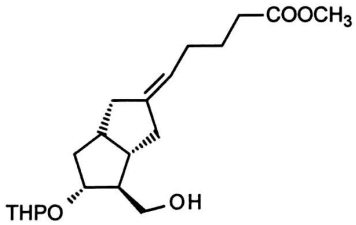

oxidálják,
i) a kapott (X) képletű vegyületet

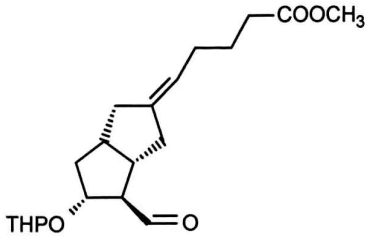

HWE reakcióval szilárd kálium-hidroxid jelenlétében (XI) képletű vegyületté alakítják,
j) a kapott (XI) képletű vegyület

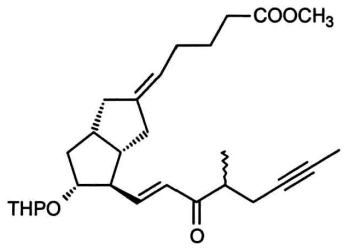

oxo-csoportját DIBAL-F-val redukálják,

k) a (XII) képletű vegyület

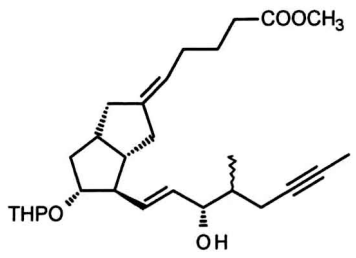

tetrahidropirán-védőcsoportját lehasítják és gravitációs oszlopkromatográfiával tisztítják,
kívánt esetben preparatív HPLC-vel tovább tisztítják,
I) a kapott (XIII) képletű vegyület

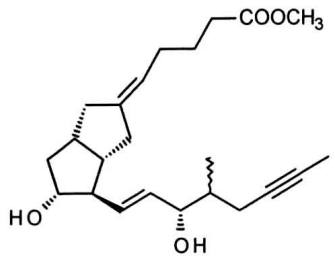

észtercsoportját eltávolítják és a kapott (I) képletű vegyületet tisztítják.

---

(51) **C07D471/12** (2006.01)
A61P 7/00 (2006.01)
A61P 9/00 (2006.01)
A61P 13/00 (2006.01)
A61P 21/00 (2006.01)
A61P 25/00 (2006.01)
C07D487/12 (2006.01)
C07D491/12 (2006.01)
C07D495/12 (2006.01)

(13) **A1**

(21) **P 18 00129**

(22) 2018.04.18.

(71) Printnet Kereskedelmi és Szolgáltató Kft. 38%, 2112 Veresegyház, Szent Erzsébet körút 11. (HU)
Soneas Kutató Kft. 38%, 1097 Budapest, Illatos út 33. (HU)
Eötvös Loránd Tudományegyetem 24%, 1053 Budapest, Egyetem tér 1-3. (HU)

(72) Málnási-Csizmadia András 35%, 1026 Budapest, Szilágyi Erzsébet fasor 27. V/1 (HU)
Gyimesi Máté 25%, 1183 Budapest, Nimród utca 64. (HU)
Szabó András 10%, 1182 Budapest, Galamb u. 14/C. (HU)
Hári Péter 5%, 2112 Veresegyház, Szent Erzsébet krt. 11. (HU)
Sharad Kumar Suthar 5%, 1026 Budapest, Szilágyi Erzséber fasor 27. V/1 (HU)
Kovács Mihály 5%, 6000 Kecskemét, Kullai köz 19. (HU)
Horváth Ádám István 5%, 8230 Balatonfüred, Öreghegyi utca 31. (HU)
Pénzes Máté 5%, 1111 Budapest, Karinthy Frigyes út 22. (HU)
Lőrincz István 5%, 1124 Budapest, Tamási Áron utca 43. (HU)

(54) A miozin-2-izoformákat szelektíven gátló, gyógyászatilag hatásos vegyületek

(74) Danubia Szabadalmi és Jogi Iroda Kft., 1051 Budapest, Bajcsy-Zsilinszky út 16. (HU)

(57)

A találmány tárgya az (I) vagy (II) általános képletű vegyületek

I

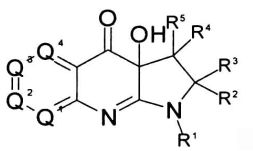

II

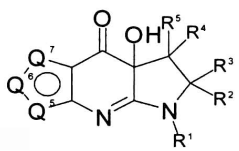

a vegyületek gyógyászatilag elfogadható sói, szolvátjai, tautomerjei, sztereoizomerjei, beleértve az enantiomereket, diasztereomereket, racém keverékeket, enantiomerek keverékeit vagy ezek kombinációit, valamint a vegyületek gyógyászati alkalmazása.

---

(51) C09K 8/584 (2006.01)
C11D 1/62 (2006.01)

(13) A1

(21) P 19 00094

(22) 2019.03.27.

(71) MOL Magyar Olaj- és Gázipari Nyilvánosan Működő Rt., 1117 Budapest, Október huszonharmadika u. 18. (HU)

(72) Dudás József 25%, 8200 Veszprém, Sólyi utca 18. 3. em. 6. a. (HU)
dr. Puskás Sándor 15%, 6725 Szeged, Váradi u. 15-17. A/1 (HU)
Vágó Árpád 15%, 6400 Kiskunhalas, Tormássy u. 9 (HU)
Dr. Bartha László 13%, 8200 Veszprém, Billege u. 3. (HU)
dr. Nagy Roland 12%, 8193 Sóly, Petőfi Sándor u. 8. (HU)
Törő Mária 12%, 1098 Budapest, Dési Huber u. 30. 2/9. (HU)
dr. Lakatos István János 8%, 3529 Miskolc, Aulich L. 14/3. (HU)

(54) Tenzidek harmadlagos olajkitermelési eljáráshoz

(74) Danubia Szabadalmi és Jogi Iroda Kft., 1051 Budapest, Bajcsy-Zsilinszky út 16. (HU)

(57)

Az (I) általános képletű anionos cocogem tenzid fokozott hatásfokú olaj kitermelési eljáráshoz

I

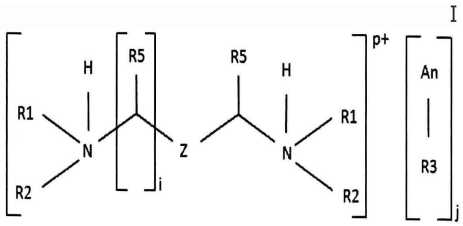

ahol a képletben
minden egyes R1 és R2 jelentése függetlenül a következők közül választott: hidrogénatom; vagy 1-18 szénatomos, egyenes vagy elágazó láncú, adott esetben hidroxilcsoporttal szubsztituált alkilcsoport;
minden egyes R3 jelentése függetlenül a következők közül választott: hidrogénatom; 1-25 szénatomos egyenes vagy elágazó láncú alkil- vagy alkenilcsoport, amely adott esetben láncközi amidocsoportot tartalmazhat; aromás csoport, amely adott esetben 1-25, előnyösen 5-20, előnyösebben 5-15 szénatomos egyenes vagy elágazó láncú alkilcsoporttal szubsztituált, előnyösen fenilcsoport és difenil-éter-csoport köréből választva; vagy 10-20 szénatomos egyenes vagy elágazó alkenil-, alkadienil- vagy alkatrienilcsoport;

Z jelentése 1-18 szénatomos, adott esetben egy vagy két 1-6 szénatomos alkil- vagy előnyösen 3-6 szénatomos cikloalkil csoporttal helyettesített, egyenes vagy elágazó láncú alkiléncsoport, amely adott esetben tartalmaz $(EO)_n$ és/vagy $(PO)_m$ csoportokat, ahol EO jelentése etilén-oxid-csoport, azaz $-CH_2CH_2O-$ képletű csoport, és PO jelentése propilén-oxid-csoport, azaz $-CH(CH_3)CH_2O-$ képletű csoport, ahol n és m értéke egymástól függetlenül 0-30 egész szám és n+m értéke 1-30 egész szám; és/vagy $[NH(R4)]^+$ kvaterner ammóniumcsoportot, ahol R4 jelentése hidrogénatom, 1-6 szénatomos alkilcsoport, előnyösen metil- vagy etilcsoport;
R5 jelentése hidrogénatom vagy 1-6 szénatomos alkilcsoport, előnyösen metil- vagy etilcsoport;
An jelentése a következők köréből választott egy vagy több csoport SO_3, Cl vagy CO_2;
i értéke 0 vagy 1 egész szám;
p értéke 2 vagy 3 egész szám;
j értéke 2 vagy 3 egész szám.

---

(51) **C09K 8/584** (2006.01)
C09K 8/588 (2006.01)
C11D 1/62 (2006.01)
(13) **A1**
(21) **P 19 00096**
(22) 2019.03.27.
(71) MOL Magyar Olaj- és Gázipari Nyilvánosan Működő Rt., 1117 Budapest, Október huszonharmadika u. 18. (HU)

(72) dr. Bartha László 24%, 8200 Veszprém, Billege u. 3. (HU)
dr. Puskás Sándor 15%, 6725 Szeged, Váradi u. 15-17. A/1 (HU)
Dudás József 15%, 8200 Veszprém, Sólyi u. 18. (HU)
dr. Nagy Roland 13%, 8193 Sóly, Petőfi Sándor u. 8. (HU)
Vágó Árpád 13%, 6400 Kiskunhalas, Tormássy u. 9 (HU)
dr. Lakatos István János 10%, 3529 Miskolc, Aulich L. 14/3. (HU)
Törő Mária 10%, 1098 Budapest, Dési Huber u. 30. 2/9. (HU)
(54) **Polimer-tenzid kompozíciók harmadlagos olajkitermelési eljáráshoz**
(74) Danubia Szabadalmi és Jogi Iroda Kft., 1051 Budapest, Bajcsy-Zsilinszky út 16. (HU)
(57)
A találmány tárgya kompozíció harmadlagos olajkitermelési eljáráshoz, amely kompozíció tartalmaz
a) egy vagy több anionos cocogem tenzidet;
b) egy vagy több nemionos növényi zsírsav (vagy szintetikus analógja) alapú tenzidet;
c) adott esetben egy vagy több, célszerűen kereskedelmi forgalomban hozzáférhető kotenzidet;
d) adott esetben egy vagy több fázistranszfer tulajdonságú anyagot, előnyösen egy alkoholt;
e) és folyásmódosító szerként poliakrilamidot.

F. SZEKCIÓ - MECHANIKA, VILÁGÍTÁS, FŰTÉS

(51) **F41A 1/08** (2006.01)
F41A 21/36 (2006.01)
(13) **A1**
(21) **P 18 00103**
(22) 2018.03.23.
(71) Apolczer Ferenc 50%, 8060 Mór, Ezerjó u. 21. (HU)
Fehér Tibor 50%, 8053 Bodajk, Csokonai u. 14. (HU)

(72) Apolczer Ferenc, 8060 Mór, Erzsébet tér 12. (HU)

(54) Visszahatásfék hatékonyságát növelő eljárás és visszahatásfékkel ellátott lőfegyver

(57)

Visszahatásfék hatékonyságát növelő eljárás amelynek során a lőfegyver csövében a rendelkezésre álló oxidálószerrel elégetett de még éghető anyagot tartalmazó lőporgázok egy részét mint elsődleges közeget a lőfegyver csövéből egy ejektor fúvókájába vezetik és így szívják be a másodlagos közeget ezzel elő-keveréket alkotnak és egy a lövés irányával ellentétes irányba ható lüktető reaktív hajtómű égésterébe vezetik, ahol a hajtóműben lévő oxidálószer tartalmú közeggel ezt a keveréket továbbégetik, az égésterméket fúvócsövön kivezetik és az égéskor történő káros visszaáramlást visszacsapó szeleppel megakadályozzák, azzal jellemezve, hogy a lőfegyvernél csőcsapolásokat (3) alkalmaznak amelyekből a lőporgázokat mint elsődleges közeget, a változó működésű ejektor (8) másodlagos közeget-szállító járatával (4) összeköttetésben lévő keverékközeget-szállító járatába (5) vezetik és így szívják be a külső oxidálószer tartalmú közeget majd ezt a keveréket egy lüktető reaktív hajtómű (10) égésterébe (13) vezetik a fúvóka (9) felől és a fúvókán (9) keresztül az égéstérbe (13) haladó keverékközeg torló nyomásával a visszaáramlást megakadályozzák továbbá az égéstérben (13) lévő közeget összesűrítik, majd miután az égéstérben (13) zajló folyamatok hatására a nyomás meghaladja a fegyvercsőben (2) lévő nyomást és az áramlás megfordul, a fúvókában (9) áramló égéstermék gázokat mint a következő elsődleges közeget, a keverékközeget szállító járaton (5) keresztül a fegyvercsőből (2) és a másodlagos közeget szállító járaton (4) keresztül a külső környezetből ismét szállított közeggel együtt a változó működésű ejektor (8) másik oldalán lévő után-égetőtérbe (17) préselik, ahol ezt a keveréket a tüzelőanyag aktiválási energiáját csökkentő katalizátor jelenlétében tovább égetik majd az égésterméket a fúvócsövön (18) kivezetik.

1. ábra

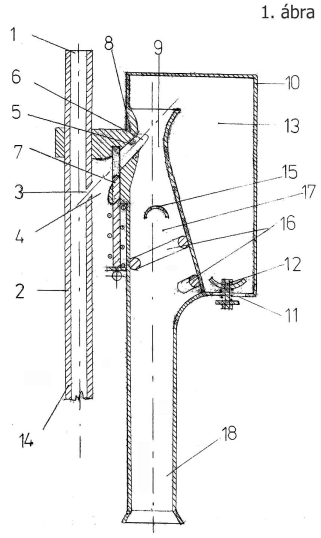

G. SZEKCIÓ - FIZIKA

(51) G01R 31/08 (2006.01)

(13) A1

(21) P 18 00133

(22) 2018.04.21.

(71) VÁV Union Kft., 1112 Budapest, Kőérberki út 36. (HU)

(72) dr. Dán András 40%, 1113 Budapest, Bocskai út 75/A (HU)
dr. Raisz Dávid 20%, 1148 Budapest, Vezér u. 147/D. 2. em 15. (HU)
Divényi Dániel Péter 15%, 1112 Budapest, Bolygó u. 18. (HU)
Sleisz Ádám 13%, 2117 Isaszeg, Keszeg u. 17. (HU)
Csatár János 12%, 2030 Érd, Nógrádi u. 19. (HU)

(54) Földzárlati hibahely és hibahelyi ellenállás meghatározására szolgáló intelligens mérőrendszer, valamint eljárás annak alkalmazására

(74) SBGK Szabadalmi Ügyvivői Iroda, 1062 Budapest, Andrássy út 113. (HU)

(57)

A találmány tárgya eljárás hálózaton történő földzárlati hibahely és hibahelyi ellenállás meghatározására, amelynek során a hálózat villamos paramétereit az adatfeldolgozó egységbe (3) beviszik és tárolják, miközben a zérus sorrendű feszültség (U_0) effektív értékét folyamatosan mérik és figyelik és ha a zérus sorrendű feszültség (U_0) effektív értéke egy előre beállított értéket meghalad, akkor az injektáló egységet (4) úgy vezérlik, hogy legalább egy, előnyösen kettő, előre meghatározott frekvencián rövid ideig mérőáramot injektáljon a csillagpontba.

A találmány szerinti eljárás során a hibás leágazásra kiválasztott frekvenciákon tovább injektálva, a mérőjel frekvenciás összetevőket mérjük, és a mért adatokat továbbítják az adatfeldolgozó egységbe (3) majd a mért adatokat feldolgozva egy valószínűség alapú paraméterillesztési eljárást végeznek, melynek során a hálózat villamos paraméterei figyelembevételével összeállított modell két ismeretlen paraméterét, nevezetesen a hibahelyi távolságot (/) és a hibahelyi ellenállás értékét (R) úgy változtatják, hogy a modellel szimulált és a mérő- és vezérlőegység (2) által mért injektált mérőjel frekvenciás zérus sorrendű mennyiségek közötti eltérés egy előre meghatározott hibahatáron belül legyen.

1. ábra

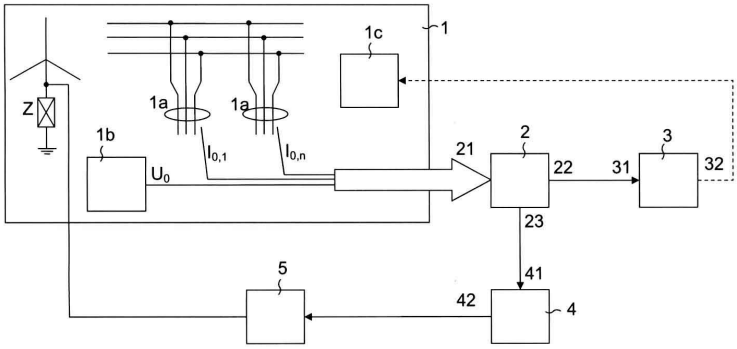

(51) **G02B 21/06** (2006.01)
G02B 21/00 (2006.01)
G02B 21/18 (2006.01)

(13) **A1**

(21) **P 18 00131**

(22) 2018.04.19.

(71) dr. Varga Viktor Sebestyén, 1141 Budapest, Szugló u. 125/D B ép.14. (HU)

(72) dr. Varga Viktor Sebestyén, 1141 Budapest, Szugló u. 125/D B ép.14. (HU)

(54) **Többcsatornás világítóberendezés**

(74) KACSUKPATENT Európai Szabadalmi és Védjegy Iroda Kft., 1139 Budapest, Üteg utca 11/a. (HU)

(57)

A találmány tárgya többcsatornás világítóberendezés (10) elektromágneses kimeneti nyaláb (100) előállítására, különösen fluoreszcens mikroszkóphoz, amely világítóberendezés (10) optikai főtengellyel (12) rendelkezik, és amely világítóberendezés (10) legalább kettő, optikai tengellyel (14) rendelkező, az optikai tengely (14) mentén elektromágneses nyaláb (101) kibocsátására alkalmas fényforrást (16) tartalmaz, melynek lényege, hogy

- a fényforrások (16) úgy vannak elrendezve, hogy a fényforrások (16) optikai tengelyei (14) az optikai főtengelyre (12) eső első metszéspontban (M1) metszik egymást, és az egyes optikai tengelyek (14) az optikai főtengellyel (12) azonos nagyságú szöget zárnak be, és
- az első metszéspontban (M1) tükör (30) van az optikai főtengely (12) körül az egyes optikai tengelyekhez (14) tartozó állásokba elforgathatóan elrendezve úgy, hogy minden optikai tengelyhez (14) tartozó állásban a tükör (30) fényvisszaverő felületének (31) az első metszésponton (M1) átmenő normálvektora (N1) egybeesik az optikai főtengely (12) és az adott optikai tengely (14) által bezárt szög szögfelezőjével.

3. ábra

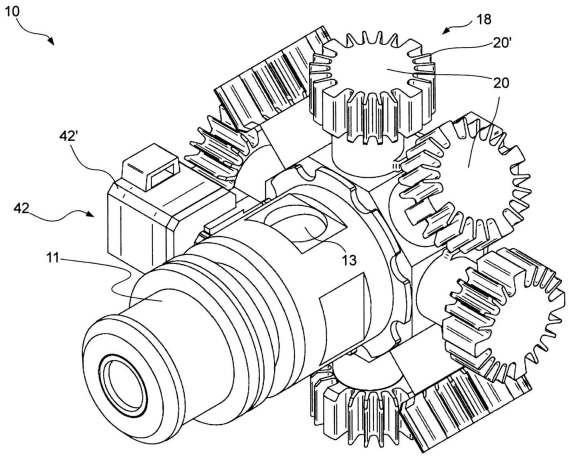

(51) **G03B 17/00** (2006.01)
F16M 11/02 (2006.01)
G03B 17/56 (2006.01)

(13) **A1**

(21) **P 18 00106**

(22) 2018.03.28.

(71) Magyar Ádám 70%, 3300 Eger, Deák Ferenc út 7. (HU)
Borszéki Péter 30%, 1138 Budapest, Bodor u. 5. (HU)

(72) Magyar Ádám 70%, 3300 Eger, Deák Ferenc út 7. (HU)
Borszéki Péter 30%, 1138 Budapest, Bodor u. 5. (HU)

(54) **Kamera stabilizátor**

(57)
A találmány tárgya kamera stabilizátor (100), amely kamerához (2) csatlakoztatható kamerahordozó egységet (5), és a kamera stabilizátor (100) rögzítésére szolgáló legalább egy tartóelemet (3) tartalmaz, melynek lényege, hogy legalább egy elektromosan passzív, forgástengellyel (20) rendelkező forgáscsillapító egységet (1) tartalmaz, amely egymással összekapcsolt, a forgáscsillapító egység (1) forgástengelye (20) körül egymáshoz képest elforgatható mágnes oldali részegységgel (7) és elektromos vezető oldali részegységgel (8) rendelkezik, az elektromos vezető oldali részegység (8) elektromos vezető alegységet (10) tartalmaz, és a mágnes oldali részegység (7) az elektromos vezető alegységben (10) a mágnes oldali részegység (7) és az elektromos vezető oldali részegység (8) egymáshoz képesti elfordulása hatására örvényáram indukálására alkalmas egy vagy több állandó mágnest (9) tartalmaz, és a kamerahordozó egység (5) a tartóelemmel (3) a legalább egy forgáscsillapító egységen (1) keresztül, egymáshoz képest elforgatható módon össze van kapcsolva.

1.b ábra

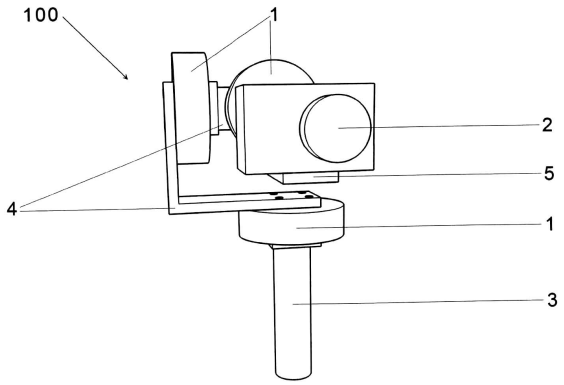

(51) **G08B 23/00** (2006.01)
E03C 1/05 (2006.01)
G08B 21/00 (2006.01)

(13) **A1**

(21) **P 18 00128**

(22) 2018.04.17.

(71) Enterprise Communications Magyarország Kft., 1138 Budapest, Váci út 117-119. (HU)

(72) Járai Tamás, 2459 Rácalmás, József A. u. 27. (HU)

(54) **Rendszer, valamint eljárás kézhigiénia közvetett ellenőrzésére**

(74) Kacsukpatent Kft., 1139 Budapest, Üteg utca 11/a. (HU)

(57)

A találmány tárgya rendszer (100) kézhigiénia közvetett ellenőrzésére, amely rendszer (100) mozgó folyadéksugár (2) létrehozására alkalmas folyadékadagoló berendezéshez (12) csatlakoztatható, elektromágneses jel (200) létrehozására és kibocsátására alkalmas fényforrással (14), valamint a fényforrás (14) vezérlésére szolgáló és adatok tárolására alkalmas vezérlő egységgel (16) rendelkező jelgeneráló készüléket (10), valamint a jelgeneráló készülék (10) által kibocsátott elektromágneses jel (200) észlelésére alkalmas fényérzékelő szenzorral (22) és az észlelt elektromágneses jel (200) feldolgozására, valamint adatok tárolására alkalmas feldolgozó egységgel (24) rendelkező, hordozható vevőkészüléket (20) tartalmaz, melynek lényege, hogy
- a jelgeneráló készülék (10) a generált elektromágneses jelnek (200) a mozgó folyadéksugárba (2) történő bevezetésére alkalmasan van kialakítva, és
- a vevőkészülék (20) a mozgó folyadéksugárból (2) kilépő elektromágneses jelnek (200) a mozgó folyadéksugár (2) alakváltozásából eredő intenzitás-változásának észlelésére alkalmas módon van konfigurálva.
A találmány tárgya még eljárás kézhigiénia közvetett ellenőrzésére.

1. ábra

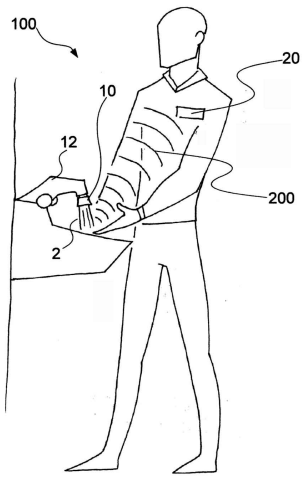

H. SZEKCIÓ - VILLAMOSSÁG, ELEKTROMOSSÁG

(51) **H01M 10/00** (2006.01)

(13) **A1**

(21) **P 18 00127**

(22) 2018.04.17.

(71) Berkes Mihály, 1118 Budapest, Kaptárkő u. 12. X. 29. (HU)

(72) Berkes Mihály, 1118 Budapest, Kaptárkő u. 12. X. 29. (HU)

(54) **Osztott cellás akkumulátor egység**

(57)

A találmány tárgya osztott cellás akkumulátor egység, amely a gépjárművekben hagyományosan használt

akkumulátorok helyett alkalmazva a járművek egyenletes energia ellátását és biztos indítását teszi lehetővé, oly módon, hogy egy akkumulátor egységben belül két akkumulátor van elektronikusan összekapcsolva, és szabályozásokkal, vezérlésekkel ellátva, amelyek külső kialakításként egy, a hagyományos gépjárművekben használatos akkumulátor formájában vannak megvalósítva.
Az osztott cellás akkumulátor egység jellemzője, hogy egy akkumulátor egységként (1) van kialakítva, és belsejében két belső akkumulátor (4, 7) van elhelyezve, a belső akkumulátorok (4, 7) pozitív elektromos csatlakozóihoz (5, 8) és negatív elektromos csatlakozóihoz (6, 9) egy-egy mérőegység (12, 13) csatlakozik, valamint a belső akkumulátorok (4, 7) pozitív elektromos csatlakozói (5, 8) egy főkapcsolóhoz (10) is csatlakoznak, a mérőegységek (12, 13) egy vezérlő és elosztó egységen (11) keresztül szintén a főkapcsolóhoz (10) csatlakoznak, továbbá a főkapcsolóhoz (10) csatlakozik az akkumulátor egység (1) külső pozitív akkumulátor csatlakozója (2) és külső negatív akkumulátor csatlakozója (3).

1. ábra

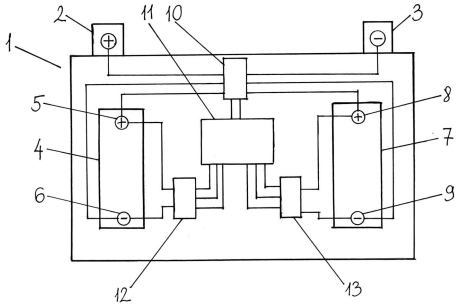

---

(51) **H04L 9/30** (2006.01)
G09C 1/02 (2006.01)
G09C 1/04 (2006.01)
(13) **A1**
(21) **P 18 00038**
(22) 2018.01.31.
(71) Intelligens Technológiák Kft., 4028 Debrecen, Táncsics M. u. 3. 2/6. (HU)
(72) dr. Dömösi Pál Béla, 4034 Debrecen, Thury András u. 10/B (HU)
dr. Hannusch Carolin, 4027 Debrecen, Sinay Miklós utca 33. 5/21. (HU)
dr. Horváth Géza, 4028 Debrecen, Táncsics Mihály u. 3. 2/6. (HU)
(54) **Hibajavító kód alapú nyilvános kulcsú kriptográfiai eljárás és berendezés adatok titkosítására és visszafejtésére**
(57)
A találmány szerinti eljárás és berendezés tárgya olyan új elven működő nyilvános kulcsú kriptográfiai eljárás és berendezés nyílt szöveg titkosítására és titkos szöveg visszafejtésére, amely eljárás és berendezés amellett, hogy rezisztens a kvantum számítógépen alapuló támadásokra, gyorsabb és könnyebben implementálható mint más hasonló berendezések.

---

(51) **H05K 9/00** (2006.01)
A45C 11/00 (2006.01)
(13) **A1**
(21) **P 18 00113**
(22) 2018.04.04.
(71) Ökrös Gergő, 4026 Debrecen, Jókai u. 51. (HU)
(72) Ökrös Gergő, 4026 Debrecen, Jókai u. 51. (HU)
(54) **Biztonsági információhordozó eszköz tartó**
(74) EMRI-PATENT Iparjogvédelmi Kft., 4032 Debrecen, Kartács u. 36. (HU)

(57) A szabadalmi bejelentés tárgya biztonsági információhordozó eszköz tartó, elsősorban RFID-címkét tartalmazó bankkártyák, igazolványok számára, mely blokkolja a Radio Frequency IDentification (RFID) jeleket és megakadályozza az információhordozó eszköz adatainak illetéktelen leolvasását, így védelmet biztosít a tárolt adatok számára.
A megoldás lényege, hogy a biztonsági információhordozó eszköz tartó merevítő lemezének (3) legalább az egyik oldalára alumínium fólia (5) van ragasztó anyaggal (4) rögzítve, és az alumínium fólia (5) a merevítő lemez (3) 98%-át lefedi.

4. ábra

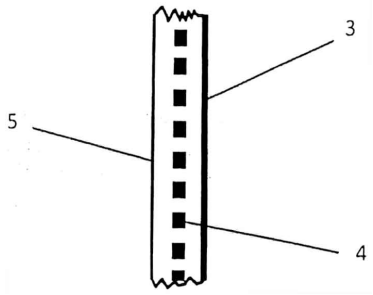

A rovat 18 darab közlést tartalmaz.

Megadott szabadalmak

A. SZEKCIÓ - KÖZSZÜKSÉGLETI CIKKEK

(51) A01B 33/06 (2006.01)
A01B 21/06 (2006.01)
A01B 33/08 (2006.01)
A01B 39/08 (2006.01)
(13) B1
(11) 231.007 2019.08.05.
(21) P 17 00050
(22) 2017.02.02.
(40) 2018.08.28
(73) Horváth Benedek, 6000 Kecskemét, Szirom u. 26. (HU)
(72) Horváth Benedek, 6000 Kecskemét, Szirom u. 26. (HU)
(54) Sorköz-művelő kultivátor
(74) dr. Markó József, 1014 Budapest, Móra Ferenc u. 1. (HU)

---

(51) A01M 1/20 (2006.01)
A01N 47/40 (2006.01)
A01N 53/06 (2006.01)
A01P 7/00 (2006.01)
(13) B1
(11) 231.011 2019.09.03.
(21) P 16 00361
(22) 2016.06.03.
(40) 2017.07.28
(73) Sumitomo Chemical Company, Limited, Tokyo 104-8260, 27-1, Shinkawa 2-chome, Chuo-ku (JP)
(72) HIRAO, Ayako, Hyogo 665-8555, 2-1, Takatsukasa 4-chome, Takarazuka-shi (JP)
(54) Eljárás magnak vagy magból növő növénytestnek ízeltlábú kártevőkkel szembeni védelmére
(30) 2015-114662 2015.06.05 JP
(74) Danubia Szabadalmi és Jogi Iroda Kft., 1051 Budapest, Bajcsy-Zsilinszky út 16. (HU)

---

(51) A61F 5/02 (2006.01)
A63B 21/065 (2006.01)
A63B 23/02 (2006.01)
(13) B1
(11) 231.009 2019.08.16.
(21) P 16 00369
(22) 2016.06.08.
(40) 2017.12.28
(73) Király Norbert, 9172 Győrzámoly, Bartók Béla út 8. (HU)
(72) Király Norbert, 9172 Győrzámoly, Bartók Béla út 8. (HU)
(54) Excentrikus súlymellény
(74) PINTZ ÉS TÁRSAI Szabadalmi, Védjegy és Jogi Iroda Kft., 1444 Budapest, Pf.245 (HU)

A rovat 3 darab közlést tartalmaz.

Megtekinthetővé vált szabadalmi leírások

(11) 230.980
(54) Elektromágneses hajtással rendelkező kerékkészlet és kerekes jármű, amely elektromágneses hajtással rendelkező kerékkészletet tartalmaz, valamint eljárás ilyen kerékkészlet működtetésére

---

(11) 230.981
(54) Eljárás rosuvastatin só előállítására

---

(11) 230.982
(54) Alsó húgyúti tünetek kezelésére alkalmas, egy alfa-adrenoreceptor antagonistát és darifenacint tartalmazó gyógyászati készítmények

---

(11) 230.983
(54) Módosított hatóanyag-leadású gyógyszerkészítmény

---

(11) 230.984
(54) Új eljárás gyógyszerhatóanyag előállítására és az eljárás során keletkező intermedierek

---

(11) 230.985
(54) Új kapcsolási eljárás gyógyszerhatóanyag előállítására

---

(11) 230.986
(54) A citotoxikus kemoterápia káros mellékhatásait csökkentő aminosav és riboflavin tartalmú gyógyszerkészítmények

---

(11) 230.987
(54) Eljárás nagy tisztaságú gyógyszeripari intermedierek előállítására

---

(11) 230.988
(54) Nyitó- és végzáró elem az emberi vagy állati fogyasztásra alkalmas töltelékáruk, főképp húsipari termékek formaadó csomagolásához és eljárás az előállítására

---

(11) 230.989
(54) Készítmény az UVB-fényterápia hatékonyságának fokozására, eljárás annak előállítására és alkalmazása

---

(11) 230.990
(54) Gyűrődő palack a túlnyomás és/vagy az állandó fajlagos szénsavtartalom megőrzéséhez

---

(11) 230.991
(54) Eljárás és köztitermék apixaban előállítására

---

(11) 230.992
(54) LHRH antagonistát tartalmazó injekciós oldat

---

(11) 230.993
(54) Eljárás tápegység modul áramköri lap előállítására, tápegység modul, valamint mágnesmag a tápegység modulhoz

(11) 230.994
(54) Eljárás és készülék magzati szívhangok passzív érzékelés útján végzett meghatározására, valamint rendszer a magzati szívműködés vizsgálatához

(11) 230.995
(54) Eljárás biomassza égetéséből származó hamu szabályozott semlegesítésére

(11) 230.996
(54) Vezérlő berendezések és vezérlési eljárások áramirányító eszközhöz

(11) 230.997
(54) Javított mérési jellemzőkkel rendelkező mérőegység

(11) 230.998
(54) Felületkiképzés sebészeti célzókészülékek fúróvezető-perselyeinek célzókarba történő gyors rögzítésére

(11) 230.999
(54) Eszközkészlet velőűrszegben lévő nyílások pontos helyzet-meghatározásának megkönnyítésére

(11) 231.000
(54) Eljárás villamos gép állórésztekercsében a fázistekercs csatlakozó vezetékeinek összekötésére, valamint villamos gép

(11) 231.001
(54) Cserélhető vágószerszámok nemrideg hulladékok feldolgozására szolgáló forgótárcsás nyíró-aprítógépekhez

(11) 231.002
(54) Új organofil rétegszilikátok és eljárás ezek előállítására

(11) 231.005
(54) Léptető szerkezet humanic robothoz

A rovat 24 darab közlést tartalmaz.

Szabadalmi oltalom megszűnése és újra érvénybe helyezése

Ideiglenes szabadalmi oltalom megszűnése elutasítás miatt

(21) P 16 00062
(54) Aktív kipufogórendszer belsőégésű robbanómotorhoz

(21) P 16 00191
(54) Alternatív föld gyártása, avagy a biogáz gyártás optimalizálása

A rovat 2 darab közlést tartalmaz.

Ideiglenes szabadalmi oltalom megszűnése díjfizetés hiányában

(21) P 12 00018
(54) Eljárás neurális hálózat betanítására, valamint neurális hálózat

(21) P 15 00021
(54) Modulált excenter hajtómű

A rovat 2 darab közlést tartalmaz.

Ideiglenes szabadalmi oltalom megszűnése lemondás vagy lemondottnak tekintés miatt

(21) P 12 00563
(54) Gémtech energia megtakarító és munkaidő optimalizáló rendszer (G-EMMOR)

(21) P 13 00057
(54) Távdiagnosztikai rendszer járművek műszaki állapotának ellenőrzésére

(21) P 13 00507
(54) Eljárás halak takarmányozására, élelmi halhús és funkcionális élelmiszer

(21) P 13 00593
(54) Opto-elektronikus eszköz kisméretű objektumok detektálására

(21) P 14 00437
(54) Vezérlőkábel-átvezetőeszköz

(21) P 15 00103
(54) Eljárás belső égésű turbó-feltöltős dízel- és benzin üzemű motorok öntisztításának elősegítésére

(21) P 15 00616
(54) Adatgyűjtő és -feldolgozó eljárás, valamint összeállítás szoft-tomográfiás vizsgálatokhoz

(21) P 16 00116

(54) Mobil mikrofizetési rendszer

---

(21) P 16 00424
(54) Világító útburkoló elem és útburkolat-világító rendszer

---

(21) P 17 00297
(54) Belül üreget tartalmazó, tölcsér formájú, több rétegből álló alaktest és eljárás ennek előállítására

---

(21) P 17 00309
(54) Eljárás hamvak innovatív szórásához

---

(21) P 17 00382
(54) Növényi eredetű növénykondicionáló és védő készítmény, eljárás ilyen készítmény előállítására, valamint ilyen készítmény alkalmazása

---

(21) P 17 00542
(54) 5'-linkerrel módosított nukleozidok

---

(21) P 18 00277
(54) Kiegészítő anyag cementhez és betonhoz, valamint alkalmazása

---

A rovat 14 darab közlést tartalmaz.

Végleges szabadalmi oltalom megszűnése díjfizetés hiányában

(11) 222.149
(21) P 01 02841
(54) Eljárás éghető alkotórészekből álló anyagok egy örvényrétegben történő elégetésére vagy elgázosítására

---

(11) 226.041
(21) P 00 04974
(54) Eljárás bio-fűszerpaprika előállítására és az ezt tartalmazó készítmények

---

(11) 226.902
(21) P 02 04031
(54) Egykomponensű diszperziós tömítőmassza tubusban

---

(11) 226.943
(21) P 03 00201
(54) Padló fúvóka porszívóhoz

---

(11) 227.193
(21) P 04 01257
(54) Családfa jellegű urnatemető

---

(11) 228.561
(21) P 02 00091
(54) Eljárás flexibilis poliuretán habok előállítására

---

(11) 229.021

(21) P 01 00234
(54) Dugattyúelrendezés üvegpalack formázó géphez

---

(11) 229.441
(21) P 02 00329
(54) Készítmények és eljárások nyálkahártyával összefüggő állapotok immunválaszt módosító hatóanyagokkal történő kezelésére

---

(11) 229.607
(21) P 01 05033
(54) Anhidridek stabilizálása

---

(11) 229.992
(21) P 03 01508
(54) Antivirális hatású aza-indol-származékok

---

(11) 230.062
(21) P 02 02665
(54) Eljárás biciklusos vegyületek előállítására és az eljárás alkalmazása interleukin 1 Sg(béta) konverziós enzim (ICE) inhibitor előállítására

---

(11) 230.933
(21) P 16 00021
(54) Rögzítő pántos távvezérlésű tárgykioldó

A rovat 12 darab közlést tartalmaz.

Vegyes szabadalmi közlemények

Jogutódlás

(11) 230.994
(21) P 15 00298
(73) Jiangsu Shinsson Health Technology Co., Ltd., Jiangbei New Area, Nanjing (CN)
(74) Gödölle, Kékes, Mészáros & Szabó Szabadalmi és Védjegy Iroda, 1024 Budapest, Keleti Károly u. 13/b (HU)

(21) P 15 00176
(71) Elsner Global LLC, Charlestown, Nevis (KN)
(74) DANUBIA SZabadalmi és Jogi Iroda Kft., 1051 Budapest, Bajcsy-Zs. út 16. (HU)

(21) P 17 00487
(71) Boehringer Ingelheim Animal Health USA Inc., Duluth, GA 30096 (US)
(74) Danubia Szabadalmi és Jogi Iroda Kft., 1051 Budapest, Bajcsy-Zsilinszky út 16. (HU)

A rovat 3 darab közlést tartalmaz.

Képviseleti megbízás

(21) P 15 00176
(71) Elsner Global LLC, Charlestown, Nevis (KN)
(74) DANUBIA SZabadalmi és Jogi Iroda Kft., 1051 Budapest, Bajcsy-Zs. út 16. (HU)

(21) P 15 00642
(71) Energiatudományi Kutatóközpont, Budapest (HU)
(74) Csalótzkyné Bolgár Andrea, 1121 Budapest, Konkoly Thege út 29-33. (HU)

(21) P 16 00382
(71) Pozi Development Kft., Székesfehérvár (HU)
(74) KACSUKPATENT Európai Szabadalmi és Védjegy Iroda Kft., 1139 Budapest, Üteg utca 11/a. (HU)

(21) P 17 00379
(71) Pozi Development Kft., Székesfehérvár (HU)
(74) KACSUKPATENT Európai Szabadalmi és Védjegy Iroda Kft., 1139 Budapest, Üteg utca 11/A. (HU)

A rovat 4 darab közlést tartalmaz.

Képviselet megszűnése

(21) P 16 00600
(73) Tóthpál Renáta, Dombegyház (HU)
ifj. Tóthpál Béla, Dombegyház (HU)
(74) SBGK Szabadalmi Ügyvivői Iroda, 1062 Budapest, Andrássy út 113. (HU)

(21) P 16 00614
(71) Dubounet, Desire, Budapest (HU)
(74) dr. Berényi Krisztina, 1016 Budapest, Hegyalja út 26. II. emelet 6. (HU)

A rovat 2 darab közlést tartalmaz.

Név-, illetve címváltozás

(11) 227.332
(21) P 02 03277
(54) Treoszulfán alkalmazása betegek csontvelő- és vér őssejt-transzplantáció előtti kondicionálására
(73) medac Gesellschaft für klinische Spezialpräparate mbH., 22880 Wedel (DE)

(11) 230.789
(21) P 01 05133
(54) Kinolinszármazékok és kinazolinszármazékok, ezeket tartalmazó gyógyszerkészítmények és alkalmazásuk
(73) Kyowa Kirin Co., Ltd., Tokyo 1000004 (JP)

(21) P 15 00176
(54) Fogágyba építhető implantátumba rögzített, folyamatosan állítható szögállású, egyedi fogmű rögzítésére is alkalmas szerelvény
(71) Elsner Global LLC, Charlestown, Nevis (KN)

(21) P 15 00642
(54) Széles spektrumú, félvezető alapú infravörös fényforrás mobil spektroszkópiai alkalmazásra optimalizálva
(71) Energiatudományi Kutatóközpont, Budapest (HU)

(21) P 16 00382
(54) Eljárás és rendszer távolságmérésre hullámjelek segítségével
(71) Pozi Development Kft., Székesfehérvár (HU)

(21) P 17 00379
(54) Eljárás és rendszer adóvevő eszköz kalibrálására
(71) Pozi Development Kft., Székesfehérvár (HU)

A rovat 6 darab közlést tartalmaz.

EURÓPAI SZABADALMI KÖZLEMÉNYEK

Európai szabadalmak szövege fordításának benyújtása

(11) E044442
(21) E 16 731497
(96) EP 20160731497 2016.05.25.
(97) EP 3302016 A1 2016.12.08.
EP 3302016 B1 2019.05.15.
(73) Lemken GmbH & Co. KG, 46519 Alpen (DE)
(72) WÜBBELS, Benedikt
EIRMBTER, Sebastian
MÄSING, Stefan
HÖNNEKES, Ernst
SCHLÄWE, Andreas
Verhülsdonk, Mark
DIEPERS, Clemens
(74) SBGK Szabadalmi Ügyvivői Iroda, 1062 Budapest, (HU)
(54) Félig függesztett eke
(51) A01B 3/46 (2006.01)
(13) T2
(30) 102015108505 2015.05.29. DE

---

(11) E044120
(21) E 09 002110
(96) EP 20090002110 2009.02.16.
(97) EP 2092816 A1 2009.08.26.
EP 2092816 B1 2019.04.10.
(73) Ladurner, Herbert, 39012 Merano (BZ) (IT)
(72) Ladurner, Herbert
(74) SBGK Szabadalmi Ügyvivői Iroda, 1062 Budapest, (HU)
(54) Mulcsozó fej
(51) A01D 34/416 (2006.01)
(13) T2
(30) BZ20080006 2008.02.19. IT

---

(11) E044190
(21) E 14 732573
(96) EP 20140732573 2014.06.25.
(97) EP 3016494 A1 2015.01.08.
EP 3016494 B1 2019.05.22.
(73) Baß Antriebstechnik GmbH, 91607 Gebsattel (DE)
(72) NASER, Walter
(74) SBGK Szabadalmi Ügyvivői Iroda, 1062 Budapest, (HU)
(54) Mezőgazdasági eszköz és eljárás növénytarlók feldolgozására
(51) A01D 34/835 (2006.01)
A01D 45/02 (2006.01)
(13) T2
(30) 102013011272 2013.07.05. DE

202013105582 U 2013.12.09. DE

---

(11) E044119
(21) E 14 775123
(96) EP 20140775123 2014.03.07.
(97) EP 2966978 A1 2014.10.02.
EP 2966978 B1 2019.01.02.
(73) CROP ONE HOLDINGS, INC., San Mateo, CA 94401 (US)
(72) WILSON, James G.
(74) Danubia Szabadalmi és Jogi Iroda Kft., 1051 Budapest, (HU)
(54) LED-es világítás időzítése magas növesztési szintű és nagy sűrűségű zárt környezeti rendszerben
(51) A01G 7/04 (2006.01)
A01G 31/02 (2006.01)
G01N 33/00 (2006.01)
(13) T2
(30) 201361784837 P 2013.03.14. US

---

(11) E044251
(21) E 15 172262
(96) EP 20150172262 2015.06.16.
(97) EP 2959771 A1 2015.12.30.
EP 2959771 B1 2019.05.08.
(73) Seminis Vegetable Seeds, Inc., St. Louis MO 63167 (US)
(72) BACHLAVA, Eleni
JOOBEUR, Tarek
TOLLA, Gregory E.
(74) SBGK Szabadalmi Ügyvivői Iroda, 1062 Budapest, (HU)
(54) Eljárások és tesztek hím sterilitású görögdinnyéhez
(51) A01H 1/00 (2006.01)
A01H 5/08 (2006.01)
C12N 15/82 (2006.01)
(13) T2
(30) 201462018413 P 2014.06.27. US

---

(11) E044266
(21) E 12 809955
(96) EP 20120809955 2012.12.17.
(97) EP 2793567 A1 2013.06.27.
EP 2793567 B1 2019.02.27.
(73) Regeneron Pharmaceuticals, Inc., Tarrytown, NY 10591 (US)
(72) MACDONALD, Lynn
GURER, Cagan
HOSIAWA, Karolina, A.
STEVENS, Sean
MURPHY, Andrew, J.
(74) PINTZ ÉS TÁRSAI Szabadalmi, Védjegy és Jogi Iroda Kft., 1444 Budapest, (HU)
(54) Humanizált könnyűláncú egerek
(51) A01K 67/027 (2006.01)
C07K 16/46 (2006.01)

C12N 9/64 (2006.01)
(13) T2
(30) 201161578097 P 2011.12.20. US

---

(11) E044475
(21) E 15 813079
(96) EP 20150813079 2015.12.21.
(97) EP 3236749 A1 2016.06.30.
EP 3236749 B1 2019.07.03.
(73) Mitsui AgriScience International S.A./N.V., Dublin D02 N820 (IE)
Battelle UK Limited, Chelmsford Essex CM2 5LB (GB)
(72) EGAN, Oliver
GOLDSMITH, Andrew
(74) SBGK Szabadalmi Ügyvivői Iroda, 1062 Budapest, (HU)
(54) Tribenuron-tartalmú folyékony herbicid kompozíciók
(51) A01N 25/04 (2006.01)
A01N 25/30 (2006.01)
A01N 47/36 (2006.01)
A01N 59/04 (2006.01)
A01N 59/26 (2006.01)
A01P 13/00 (2006.01)
(13) T2
(30) 14199867 2014.12.22. EP

---

(11) E044365
(21) E 14 707746
(96) EP 20140707746 2014.03.03.
(97) EP 2964027 A1 2014.09.12.
EP 2964027 B1 2019.04.24.
(73) Bayer CropScience AG, 40789 Monheim am Rhein (DE)
(72) BICKERS, Udo
LEHR, Stefan
BONFIG-PICARD, Georg
SCHMIDT, Mathias
HILLS, Martin Jeffrey
RUIZ-SANTAELLA MORENO, Juan Pedro
HACKER, Erwin
(74) Danubia Szabadalmi és Jogi Iroda Kft., 1051 Budapest, (HU)
(54) Kloquintocet-mexilt tartalmazó kombinációk alkalmazása növények hozamának javítására
(51) A01N 43/653 (2006.01)
A01N 37/46 (2006.01)
A01N 37/50 (2006.01)
A01N 43/36 (2006.01)
A01N 47/02 (2006.01)
A01N 47/24 (2006.01)
A01N 51/00 (2006.01)
A01P 15/00 (2006.01)
C07D215/24 (2006.01)
(13) T2

(30) 13157807 2013.03.05. EP

---

(11) E044482
(21) E 14 829880
(96) EP 20140829880 2014.07.15.
(97) EP 3025586 A1 2016.06.01.
EP 3025586 B1 2019.04.17.
(73) Sumitomo Chemical Company Limited, Tokyo 104-8260 (JP)
(72) MATSUZAKI, Yuichi
(74) SWORKS Nemzetközi Szabadalmi Ügyvivői Iroda Kft., 1011 Budapest, (HU)
(54) Kompozíció növénybetegségek leküzdésére és annak felhasználása
(51) A01N 43/713 (2006.01)
A01N 37/06 (2006.01)
A01N 37/18 (2006.01)
A01N 37/50 (2006.01)
A01N 43/16 (2006.01)
A01N 43/40 (2006.01)
A01N 43/50 (2006.01)
A01N 43/54 (2006.01)
A01N 43/76 (2006.01)
A01N 43/88 (2006.01)
A01N 47/12 (2006.01)
A01N 47/20 (2006.01)
A01N 47/24 (2006.01)
A01P 3/00 (2006.01)
(13) T2
(30) 2013151420 2013.07.22. JP

---

(11) E044213
(21) E 16 734714
(96) EP 20160734714 2016.07.06.
(97) EP 3319434 A1 2017.01.19.
EP 3319434 B1 2019.04.24.
(73) BASF Agro B.V., 6835 EA Arnhem (NL)
(72) KRAUS, Helmut
SIEVERNICH, Bernd
ETCHEVERRY, Mariano
EVANS, Richard R
NIELSON, Ryan Louis
ZAGAR, Cyrill
LIEBL, Rex A
(74) SBGK Szabadalmi Ügyvivői Iroda, 1062 Budapest, (HU)
(54) Cinmetilint és petoxamidot tartalmazó herbicid készítmény
(51) A01N 43/90 (2006.01)
A01N 37/20 (2006.01)
A01P 13/02 (2006.01)
(13) T2
(30) 201562190774 P 2015.07.10. US
15191633 2015.10.27. EP

---

(11) E044159
(21) E 16 733569
(96) EP 20160733569 2016.06.30.
(97) EP 3319427 A1 2017.01.19.
EP 3319427 B1 2019.04.17.
(73) BASF Agro B.V., 6835 EA Arnhem (NL)
(72) KRAUS, Helmut
SIEVERNICH, Bernd
ETCHEVERRY, Mariano
EVANS, Richard R
NIELSON, Ryan Louis
ZAGAR, Cyrill
LIEBL, Rex A
(74) SBGK Szabadalmi Ügyvivői Iroda, 1062 Budapest, (HU)
(54) Cinmetilint és dimeténamidot tartalmazó herbicid készítmény
(51) A01N 43/90 (2006.01)
A01N 43/10 (2006.01)
A01P 13/00 (2006.01)
(13) T2
(30) 201562190783 P 2015.07.10. US
15191638 2015.10.27. EP

---

(11) E044214
(21) E 16 733560
(96) EP 20160733560 2016.06.30.
(97) EP 3319426 A1 2017.01.19.
EP 3319426 B1 2019.04.24.
(73) BASF Agro B.V., 6835 EA Arnhem (NL)
(72) KRAUS, Helmut
SIEVERNICH, Bernd
ETCHEVERRY, Mariano
EVANS, Richard R
NIELSON, Ryan Louis
ZAGAR, Cyrill
LIEBL, Rex A
(74) SBGK Szabadalmi Ügyvivői Iroda, 1062 Budapest, (HU)
(54) Cinmetilint és metazaklórt tartalmazó herbicid készítmény
(51) A01N 43/90 (2006.01)
A01N 43/56 (2006.01)
A01P 13/00 (2006.01)
(13) T2
(30) 201562190781 P 2015.07.10. US
15191636 2015.10.27. EP

---

(11) E044210
(21) E 16 736128
(96) EP 20160736128 2016.07.06.
(97) EP 3319439 A1 2017.01.19.

EP 3319439 B1 2019.04.24.
(73) BASF Agro B.V., 6835 EA Arnhem (NL)
(72) KRAUS, Helmut
SIEVERNICH, Bernd
ETCHEVERRY, Mariano
EVANS, Richard R
NIELSON, Ryan Louis
ZAGAR, Cyrill
LIEBL, Rex A
(74) SBGK Szabadalmi Ügyvivői Iroda, 1062 Budapest, (HU)
(54) Cinmetilint és napropamidot tartalmazó herbicid készítmény
(51) A01N 43/90 (2006.01)
A01N 39/02 (2006.01)
A01P 13/00 (2006.01)
(13) T2
(30) 201562190778 P 2015.07.10. US
15191635 2015.10.27. EP

---

(11) E044293
(21) E 15 704074
(96) EP 20150704074 2015.01.14.
(97) EP 3094178 A1 2015.07.23.
EP 3094178 B1 2019.03.27.
(73) Crop Intellect Ltd., Rope Walk, Lincolnshire LN6 7DQ (GB)
(72) PAPADOPOULOS, Apostolos
(74) Arinova Szabadalmi és Védjegy Iroda, 1122 Budapest, (HU)
(54) Agro-kémiai összetétel, amely N,N'-difenil(tio) karbamidot tartalmaz a termény termelékenységének javítására
(51) A01N 47/30 (2006.01)
A01N 37/44 (2006.01)
A01N 37/46 (2006.01)
A01N 43/36 (2006.01)
A01N 59/06 (2006.01)
A01N 59/16 (2006.01)
C05D 5/00 (2006.01)
C05D 9/02 (2006.01)
C05F 11/00 (2006.01)
(13) T2
(30) 201400557 2014.01.14. GB

---

(11) E044234
(21) E 07 839531
(96) EP 20070839531 2007.10.12.
(97) EP 2056675 A2 2008.04.17.
EP 2056675 B1 2019.01.09.
(73) Galera Labs, LLC, Creve Coeur, Missouri 63132 (US)
(72) ROTHSTEIN, David M.
MURPHY, Chris

WONG, Vivian
KAZO, Glen
(74) Danubia Szabadalmi és Jogi Iroda Kft., 1051 Budapest, (HU)
(54) Eljárások szájnyálkahártya-gyulladás kezelésére
(51) A01N 55/02 (2006.01)
A61K 31/555 (2006.01)
A61K 31/573 (2006.01)
A61P 39/06 (2006.01)
(13) T2
(30) 829291 P 2006.10.12. US
871848 2007.10.12. US

---

(11) E044207
(21) E 14 777622
(96) EP 20140777622 2014.10.01.
(97) EP 3051951 A1 2015.04.09.
EP 3051951 B1 2019.03.13.
(73) B. Braun Surgical, S. A., 08191 Rubi (ES)
Fundació Institut de Ciéncies Fotóniques, 08860 Castelldefels (Barcelona) (ES)
Institució Catalana de Recerca i Estudis Avançats, 08010 Barcelona (ES)
(72) QUIDANT, Romain
SANTOS, Susana
TURON DOLS, Pau
THOMPSON, Sebastian
WEIS, Christine
PRIETO MARTINEZ, Irene
(74) SBGK Szabadalmi Ügyvivői Iroda, 1062 Budapest, (HU)
(54) Baktériumok szaporodását gátló és baktericid hatású módosított felület, eljárás előállítására és alkalmazása
(51) A01N 59/16 (2006.01)
A01N 25/00 (2006.01)
A01N 25/12 (2006.01)
(13) T2
(30) 13382384 2013.10.01. EP

---

(11) E044437
(21) E 17 706696
(96) EP 20170706696 2017.02.02.
(97) EP 3410860 A1 2017.08.10.
EP 3410860 B1 2019.05.01.
(73) Ekim, 77144 Montevrain (FR)
(72) HAMON, Cyrill
ROVERSO, Sébastien
CALVARIN, Faustine
(74) SBGK Szabadalmi Ügyvivői Iroda, 1062 Budapest, (HU)
(54) Berendezés nyújtott tésztának tésztacipóból préseléssel történő formázására
(51) A21C 11/00 (2006.01)
(13) T2
(30) 1650844 2016.02.03. FR

(11) E044518
(21) E 17 706695
(96) EP 20170706695 2017.02.02.
(97) EP 3410859 A1 2017.08.10.
EP 3410859 B1 2019.05.01.
(73) Ekim, 77144 MontEvrain (FR)
(72) HAMON, Cyrill
ROVERSO, Sébastien
RASCLE, Didier
(74) SBGK Szabadalmi Ügyvivői Iroda, 1062 Budapest, (HU)
(54) Kulináris készítmények anyagmozgató rendszere
(51) A21C 11/00 (2006.01)
(13) T2
(30) 1650844 2016.02.03. FR
1750806 2017.01.31. FR

---

(11) E044473
(21) E 08 844474
(96) EP 20080844474 2008.11.02.
(97) EP 2217079 A1 2009.05.07.
EP 2217079 B1 2018.09.12.
(73) Select Milk Producers, Inc., Artesia, NM 88210 (US)
(72) UR-REHMAN, Shakeel
DUNKER, John, M.
(74) dr. Tilk Rita, 1111 Budapest, (HU)
(54) Kazein gyártási eljárások
(51) A23C 9/12 (2006.01)
A23C 9/142 (2006.01)
A23C 19/05 (2006.01)
A23J 3/10 (2006.01)
(13) T2
(30) 985135 P 2007.11.02. US

---

(11) E044349
(21) E 16 189800
(96) EP 20160189800 2013.08.07.
(97) EP 3138412 A1 2017.03.08.
EP 3138412 B1 2019.05.22.
(73) Guilin GFS Monk Fruit Corporation, Yanshan, Guilin Guangxi 541006 (CN)
(72) LYNDON, Rex Murray
(74) SBGK Szabadalmi Ügyvivői Iroda, 1062 Budapest, (HU)
(54) Eljárás édes ivólé készítmények előállítására
(51) A23L 2/78 (2006.01)
A23L 2/04 (2006.01)
A23L 27/30 (2016.01)
(13) T2
(30) 201261680572 P 2012.08.07. US

---

(11) E044413
(21) E 13 857891
(96) EP 20130857891 2013.11.26.
(97) EP 2926671 A1 2015.10.07.
EP 2926671 B1 2019.01.16.
(73) Nissin Foods Holdings Co., Ltd., Osaka-shi, Osaka 532-8524 (JP)
(72) ONISHI, Atsushi
MIYAZAKI, Yoshifumi
TANAKA, Mitsuru
(74) Sworks Nemzetközi Szabadalmi Ügyvivői Iroda Kft., 1011 Budapest, (HU)
(54) Előállítási eljárás nem zsiradékban sütött burgonya chips számára
(51) A23L 5/10 (2016.01)
A23L 19/12 (2016.01)
A23L 19/18 (2016.01)
(13) T2
(30) 2012258408 2012.11.27. JP

---

(11) E044376
(21) E 10 856740
(96) EP 20100856740 2010.10.08.
(97) EP 2612559 A1 2013.07.10.
EP 2612559 B1 2019.04.03.
(73) Sanyo Foods Co., Ltd., Minato-ku, Tokyo 107-0052 (JP)
(72) NAGAYAMA, Yoshiaki
(74) Danubia Szabadalmi és Jogi Iroda Kft., 1051 Budapest, (HU)
(54) Instant szárított metéltek és eljárás előállításukra
(51) A23L 7/113 (2016.01)
A23L 3/40 (2006.01)
(13) T2
(30) 2010197711 2010.09.03. JP

---

(11) E044235
(21) E 13 833356
(96) EP 20130833356 2013.07.11.
(97) EP 2888949 A1 2015.07.01.
EP 2888949 B1 2019.01.02.
(73) DODE, S.A., 08197 Sant Cugat Del Valles (Barcelona) (ES)
(72) GALCERAN MARTORELL, Carlos
(74) SBGK Szabadalmi Ügyvivői Iroda, 1062 Budapest, (HU)
(54) Eljárás mikrohullámú berendezés útján popcorn készítésére szolgáló kukorica mag kezelésére és a kapott termék
(51) A23L 7/183 (2016.01)
(13) T2
(30) 201231330 2012.08.27. ES

---

(11) E044510
(21) E 16 725803
(96) EP 20160725803 2016.05.19.
(97) EP 3297459 A1 2016.11.24.

EP 3297459 B1 2019.07.03.
(73) Philip Morris Products S.A., 2000 Neuchâtel (CH)
(72) PRESTIA, Ivan
SANNA, Daniele
AGOSTINI, Christian
BALBONI, Alessandro
(74) SBGK Szabadalmi Ügyvivői Iroda, 1062 Budapest, (HU)
(54) Eljárás induktív módon melegíthető dohányrudak előállítására
(51) A24B 3/14 (2006.01)
A24F 47/00 (2006.01)
(13) T2
(30) 15168554 2015.05.21. EP

---

(11) E044487
(21) E 16 725451
(96) EP 20160725451 2016.05.19.
(97) EP 3297458 A1 2016.11.24.
EP 3297458 B1 2019.07.03.
(73) Philip Morris Products S.A., 2000 Neuchâtel (CH)
(72) PRESTIA, Ivan
SANNA, Daniele
AGOSTINI, Christian
(74) SBGK Szabadalmi Ügyvivői Iroda, 1062 Budapest, (HU)
(54) Eljárás induktív módon melegíthető dohányrudak előállítására
(51) A24B 3/14 (2006.01)
A24F 47/00 (2006.01)
(13) T2
(30) 15168555 2015.05.21. EP

---

(11) E044286
(21) E 15 794254
(96) EP 20150794254 2015.11.06.
(97) EP 3214957 A1 2016.05.12.
EP 3214957 B1 2019.02.13.
(73) Nicoventures Holdings Limited, London WC2R 3LA (GB)
(72) MCADAM, Kevin Gerard
BRUTON, Connor
TRANI, Marina
(74) Danubia Szabadalmi és Jogi Iroda Kft., 1051 Budapest, (HU)
(54) Nikotinoldatot tartalmazó tárolóedény
(51) A24B 15/16 (2006.01)
A24F 47/00 (2006.01)
(13) T2
(30) 201419866 2014.11.07. GB

---

(11) E044507
(21) E 16 801459
(96) EP 20160801459 2016.11.25.
(97) EP 3379954 A1 2017.06.01.

EP 3379954 B1 2019.07.03.
(73) Philip Morris Products S.A., 2000 Neuchâtel (CH)
(72) CAPRINI, Gianni
(74) SBGK Szabadalmi Ügyvivői Iroda, 1062 Budapest, (HU)
(54) Szűrő-előállító berendezés
(51) A24D 3/02 (2006.01)
(13) T2
(30) 15196677 2015.11.27. EP

---

(11) E044509
(21) E 16 756695
(96) EP 20160756695 2016.08.24.
(97) EP 3340814 A1 2017.03.02.
EP 3340814 B1 2019.07.03.
(73) Philip Morris Products S.A., 2000 Neuchâtel (CH)
(72) CONSOLANTE, Antonio
(74) SBGK Szabadalmi Ügyvivői Iroda, 1062 Budapest, (HU)
(54) Eljárás többkomponensű aeroszolképző cikkek előállítására
(51) A24D 3/02 (2006.01)
A24F 47/00 (2006.01)
(13) T2
(30) 15182228 2015.08.24. EP

---

(11) E044484
(21) E 16 760410
(96) EP 20160760410 2016.08.23.
(97) EP 3340815 A1 2017.03.02.
EP 3340815 B1 2019.07.03.
(73) Philip Morris Products S.A., 2000 Neuchâtel (CH)
(72) CAPRINI, Gianni
(74) SBGK Szabadalmi Ügyvivői Iroda, 1062 Budapest, (HU)
(54) Eljárás szűrőrudak szárítására
(51) A24D 3/02 (2006.01)
(13) T2
(30) 15182185 2015.08.24. EP

---

(11) E044417
(21) E 11 725505
(96) EP 20110725505 2011.03.28.
(97) EP 2552261 A1 2011.09.29.
EP 2552261 B1 2019.06.26.
(73) Philip Morris Products S.A., 2000 Neuchâtel (CH)
(72) ALLEN, Jeffrey, Lynn
WILLIAMS, Dwight, D.
LONGEST, Cary
LEE, Robert, E.
(74) SBGK Szabadalmi Ügyvivői Iroda, 1062 Budapest, (HU)
(54) Dugó-térköz-dugó felépítésű szűrő aromagyönggyel
(51) A24D 3/06 (2006.01)

A24D 3/04 (2006.01)
(13) T2
(30) 318248 P 2010.03.26. US

---

(11) E044316
(21) E 16 719249
(96) EP 20160719249 2016.04.11.
(97) EP 3282871 A1 2016.10.20.
EP 3282871 B1 2019.06.12.
(73) Philip Morris Products S.A., 2000 Neuchâtel (CH)
(72) BERNAUER, Dominique
TALON, Pascal
(74) SBGK Szabadalmi Ügyvivői Iroda, 1062 Budapest, (HU)
(54) Eszköz és eljárás elektromos fűtőelem szabályozásához a hőmérséklet kívánt profilú időbeli határolásával
(51) A24F 47/00 (2006.01)
(13) T2
(30) 15163675 2015.04.15. EP

---

(11) E044158
(21) E 14 836345
(96) EP 20140836345 2014.08.14.
(97) EP 3032975 A1 2015.02.19.
EP 3032975 B1 2019.05.29.
(73) Pixan OY, 90460 Oulunsalo (FI)
(72) KANANEN, Mika
(74) SBGK Szabadalmi Ügyvivői Iroda, 1062 Budapest, (HU)
(54) Elektromos gőzölögtető szabályozására szolgáló készülék és eljárás
(51) A24F 47/00 (2006.01)
A24B 15/16 (2006.01)
A61M 11/04 (2006.01)
A61M 15/06 (2006.01)
H05B 3/80 (2006.01)
(13) T2
(30) 20135829 2013.08.14. FI

---

(11) E044326
(21) E 16 731263
(96) EP 20160731263 2016.06.15.
(97) EP 3313214 A1 2017.01.05.
EP 3313214 B1 2019.06.05.
(73) Nicoventures Holdings Limited, London WC2R 3LA (GB)
(72) FRASER, Rory
DICKENS, Colin
JAIN, Siddhartha
(74) Danubia Szabadalmi és Jogi Iroda Kft., 1051 Budapest, (HU)
(54) Elektromos párologtató rendszer
(51) A24F 47/00 (2006.01)
(13) T2
(30) 201511359 2015.06.29. GB

---

(11) E044506
(21) E 16 751592
(96) EP 20160751592 2016.08.16.
(97) EP 3337342 A1 2017.02.23.
EP 3337342 B1 2019.07.03.
(73) Philip Morris Products S.A., 2000 Neuchâtel (CH)
(72) MIRONOV, Oleg
ZINOVIK, Ihar Nikolaevich
FURSA, Oleg
(74) SBGK Szabadalmi Ügyvivői Iroda, 1062 Budapest, (HU)
(54) Aeroszol-fejlesztő rendszer és aeroszol-fejlesztő cikk egy ilyen rendszerben való használatra
(51) A24F 47/00 (2006.01)
(13) T2
(30) 15181193 2015.08.17. EP

---

(11) E044290
(21) E 18 707129
(96) EP 20180707129 2018.02.02.
(97) EP 3373771 A1 2018.08.09.
EP 3373771 B1 2019.03.06.
(73) Thermasolutions International Limited, Northamptonshire NN5 7UW (GB)
(72) GREEN, Colin
(74) Arinova Szabadalmi és Védjegy Iroda, 1122 Budapest, (HU)
(54) Éjszakai fedél kirakat hűtőszekrényhez és kirakat hűtőszekrény
(51) A47F 3/04 (2006.01)
(13) T2
(30) PCT/EP2017/052384 2017.02.03. WO
201708931 2017.06.05. GB
201719553 2017.11.24. GB

---

(11) E044489
(21) E 13 833415
(96) EP 20130833415 2013.08.18.
(97) EP 2890277 A2 2014.03.06.
EP 2890277 B1 2019.05.01.
(73) So Spark Ltd., 46728 Herzlia (IL)
(72) SHALEV, Pinchas
(74) SBGK Szabadalmi Ügyvivői Iroda, 1062 Budapest, (HU)
(54) Rendszer, eljárás és kapszulák szénsavas italok előállítására
(51) A47J 31/40 (2006.01)
A23L 2/54 (2006.01)
A47J 31/44 (2006.01)
B01F 3/04 (2006.01)
(13) T2
(30) 201261693820 P 2012.08.28. US
201213685050 2012.11.26. US

---

(11) E044325

(21) E 17 183908
(96) EP 20170183908 2017.07.31.
(97) EP 3275350 A1 2018.01.31.
EP 3275350 B1 2019.07.03.
(73) Dart Industries Inc., Orlando, Florida 32837 (US)
(72) Barea, Hector J.
Luo, JianJun
Terrill, Jr. Mark T.
(74) SBGK Szabadalmi Ügyvivői Iroda, 1062 Budapest, (HU)
(54) Mikrohullámú sütőben használható tartóedény és az előállítására szolgáló eljárás
(51) A47J 36/02 (2006.01)
B29C 45/14 (2006.01)
H05B 6/64 (2006.01)
(13) T2
(30) 201615223132 2016.07.29. US

---

(11) E044395
(21) E 12 705099
(96) EP 20120705099 2012.02.13.
(97) EP 2677910 A1 2012.08.30.
EP 2677910 B1 2019.05.08.
(73) BSH Hausgeräte GmbH, 81739 München (DE)
(72) DECMAN, Igor
DANIJEL, Roman
SEMEJA, Uros
(74) Dr. Hatházi Vera Ügyvédi Iroda, 1013 Budapest, (HU)
(54) Eszköz és meghajtó berendezés motoros hajtású konyhai géphez
(51) A47J 43/044 (2006.01)
A47J 43/07 (2006.01)
(13) T2
(30) DE20111004483 2011.02.21. DE
DE20111004483 2011.02.21. DE
102011004483 2011.02.21. DE

---

(11) E044423
(21) E 14 761344
(96) EP 20140761344 2014.09.05.
(97) EP 3051990 A1 2015.04.02.
EP 3051990 B1 2019.05.01.
(73) BSH Hausgeräte GmbH, 81739 München (DE)
(72) GOLAVSEK, Samo
UPLAZNIK, Marko
DECMAN, Igor
ZLAUS, Uros
(74) Dr. Hatházi Vera Ügyvédi Iroda, 1013 Budapest, (HU)
(54) Eszköz konyhai géphez, védőhéjazattal
(51) A47J 43/07 (2006.01)
(13) T2
(30) DE201310219835 2013.09.30. DE

102013219835 2013.09.30. DE

---

(11) E044429
(21) E 15 812260
(96) EP 20150812260 2015.06.29.
(97) EP 3160361 A1 2015.12.30.
EP 3160361 B1 2019.04.10.
(73) Pulse Health LLC, Lake Oswego, OR 97035 (US)
(72) KRAUSS, Martin
MAHON, Maura
KING, Andrew, E.
COOPER, Steve
INGLE, James
THOMAS, Gerald
BARSIC, David
ANDREWS, Neal
YOUNG, Brian
LARA, Juven
NOLL, Charles
(74) Gödölle, Kékes, Mészáros & Szabó Szabadalmi és Védjegy Iroda, 1024 Budapest, (HU)
(54) Analizáló patron és eljárás annak használatára
(51) A61B 10/00 (2006.01)
A61B 5/08 (2006.01)
A61B 5/097 (2006.01)
G01N 1/02 (2006.01)
G01N 1/22 (2006.01)
G01N 21/64 (2006.01)
G01N 33/497 (2006.01)
(13) T2
(30) 201462018448 P 2014.06.27. US
201562149988 P 2015.04.20. US
201562156441 P 2015.05.04. US

---

(11) E044343
(21) E 14 789075
(96) EP 20140789075 2014.04.25.
(97) EP 2989999 A1 2016.03.02.
EP 2989999 B1 2019.04.17.
(73) Rimscience Co., Ltd., Seoul 156-881 (KR)
(72) YOON, Sang Jin
(74) Gödölle, Kékes, Mészáros & Szabó Szabadalmi és Védjegy Iroda, 1024 Budapest, (HU)
(54) Villamosan vezérelhető forgó nyomóberendezés és ehhez való vezérlési eljárás
(51) A61B 17/16 (2006.01)
B23B 41/00 (2006.01)
B25B 23/14 (2006.01)
B25F 5/00 (2006.01)
G05B 19/18 (2006.01)
(13) T2
(30) 20130046015 2013.04.25. KR

20140013819 2014.02.06. KR

---

(11) E044102
(21) E 15 802187
(96) EP 20150802187 2015.10.12.
(97) EP 3206623 A1 2016.04.21.
EP 3206623 B1 2019.01.30.
(73) Elsner Global LLC, Charlestown, Nevis (KN)
(72) Elsner, Edvin
(74) Danubia Szabadalmi és Jogi Iroda Kft., 1051 Budapest, (HU)
(54) Csavarcsatorna-betételem
(51) A61C 8/00 (2006.01)
A61C 13/00 (2006.01)
A61C 13/34 (2006.01)
(13) T2
(30) P1400483 2014.10.14. HU

---

(11) E044340
(21) E 16 757080
(96) EP 20160757080 2016.07.22.
(97) EP 3328313 A1 2017.02.02.
EP 3328313 B1 2019.06.12.
(73) TT Tooth Transformer S.r.l., 20146 Milan (IT)
(72) MINETTI, Elio
ARU, Claudio
(74) SBGK Szabadalmi Ügyvivői Iroda, 1062 Budapest, (HU)
(54) Készülék fogaknak csontanyagban való feldolgozására
(51) A61C 8/00 (2006.01)
A61C 8/02 (2006.01)
A61K 35/32 (2006.01)
A61L 27/00 (2006.01)
A61L 27/36 (2006.01)
(13) T2
(30) UB20152560 2015.07.28. IT

---

(11) E044480
(21) E 13 785354
(96) EP 20130785354 2013.10.18.
(97) EP 2919702 A1 2014.05.22.
EP 2919702 B1 2019.02.06.
(73) Zyfoma GmbH, 64331 Weiterstadt (DE)
(72) Zipprich, Holger
(74) Danubia Szabadalmi és Jogi Iroda Kft., 1051 Budapest, (HU)
(54) Kezelőelem egy fogászati implantátumrésszel való alkalmazásra, kezelőrendszer és eljárás egy fogászati implantátumrész tisztítására
(51) A61C 8/00 (2006.01)
(13) T2
(30) 102012022227 2012.11.14. DE
102012022593 2012.11.14. DE

102013201883 2013.02.05. DE

---

(11) E044167
(21) E 10 789100
(96) EP 20100789100 2010.05.23.
(97) EP 2442749 A1 2010.12.23.
EP 2442749 B1 2019.04.24.
(73) Cartiheal (2009) Ltd, Kfar Saba 44643-13 (IL)
(72) ALTSCHULER, Nir
VAGO, Razi
(74) Danubia Szabadalmi és Jogi Iroda Kft., 1051 Budapest, (HU)
(54) Szilárd formák szövethelyreállításhoz
(51) A61F 2/00 (2006.01)
A61F 2/02 (2006.01)
A61F 2/28 (2006.01)
A61K 9/14 (2006.01)
A61K 33/42 (2006.01)
A61L 27/34 (2006.01)
A61L 27/38 (2006.01)
(13) T2
(30) 187081 P 2009.06.15. US
252800 P 2009.10.19. US

---

(11) E044528
(21) E 16 716461
(96) EP 20160716461 2016.04.08.
(97) EP 3280368 A1 2016.10.13.
EP 3280368 B1 2019.06.12.
(73) Coloplast A/S, 3050 Humblebaek (DK)
(72) STRÖBECH, Esben
SUND, Anders Grove
HANSEN, Kristoffer
HANSEN, Michael
(74) Danubia Szabadalmi és Jogi Iroda Kft., 1051 Budapest, (HU)
(54) Osztómiás készülék
(51) A61F 5/443 (2006.01)
A61F 5/445 (2006.01)
(13) T2
(30) 201570210 2015.04.10. DK

---

(11) E044479
(21) E 09 747461
(96) EP 20090747461 2009.05.13.
(97) EP 2296595 A2 2009.11.19.
EP 2296595 B1 2019.03.06.
(73) Wyeth LLC, New York, NY 10017-5755 (US)
(72) WONG, Vincent, York-leung
BELKIN, Marina

HICKSON, Chad, Kamil
OWENS, Leroy, Glenn, Jr.
(74) Danubia Szabadalmi és Jogi Iroda Kft., 1051 Budapest, (HU)
(54) Hordozható rendszer nedves hő leadására
(51) A61F 7/03 (2006.01)
(13) T2
(30) 53480 P 2008.05.15. US
93009 P 2008.08.29. US

---

(11) E044362
(21) E 13 820892
(96) EP 20130820892 2013.10.24.
(97) EP 2912074 A1 2014.05.01.
EP 2912074 B1 2019.05.01.
(73) Teoxane, 1203 Geneva (CH)
(72) BOURDON, François
MEUNIER, Stéphane
(74) Danubia Szabadalmi és Jogi Iroda Kft., 1051 Budapest, (HU)
(54) Dermálisan injekciózható steril készítmény
(51) A61K 8/04 (2006.01)
A61K 8/73 (2006.01)
A61K 31/728 (2006.01)
A61Q 19/00 (2006.01)
C08B 37/08 (2006.01)
C08L 5/08 (2006.01)
(13) T2
(30) 1260146 2012.10.24. FR

---

(11) E044183
(21) E 12 726180
(96) EP 20120726180 2012.04.13.
(97) EP 2696845 A2 2012.10.18.
EP 2696845 B1 2019.02.20.
(73) Giuliani S.p.A., 20129 Milano (IT)
(72) GIULIANI, Giammaria
BENEDUSI, Anna
BARONI, Sergio
MASCOLO, Antonio
(74) Danubia Szabadalmi és Jogi Iroda Kft., 1051 Budapest, (HU)
(54) Kozmetikai ágensek nyújtott felszabadítására szolgáló rendszer
(51) A61K 8/87 (2006.01)
A61K 8/55 (2006.01)
A61K 8/73 (2006.01)
A61Q 5/00 (2006.01)
A61Q 5/02 (2006.01)
A61Q 5/12 (2006.01)
A61Q 7/00 (2006.01)
A61Q 19/10 (2006.01)
(13) T2

(30) MI20110644 2011.04.14. IT

---

(11) E044397
(21) E 12 795041
(96) EP 20120795041 2012.11.23.
(97) EP 2782555 A2 2013.05.30.
EP 2782555 B1 2019.03.13.
(73) Cell Therapy Limited, Swansea SA2 8PP (GB)
(72) HOUZE, Thomas Averell
EVANS, Martin John
REGINALD, Ajan
PIEPER, Ina Laura
PERKINS, Brian Lee
(74) Pintz és Társai Szabadalmi, Védjegy és Jogi Iroda Kft., 1444 Budapest, (HU)
(54) Trombocita lizátum gél
(51) A61K 9/00 (2006.01)
A61K 8/98 (2006.01)
A61K 9/06 (2006.01)
A61K 35/14 (2006.01)
A61K 47/02 (2006.01)
A61K 47/18 (2006.01)
A61K 47/34 (2006.01)
A61K 47/38 (2006.01)
A61L 26/00 (2006.01)
(13) T2
(30) 201120224 2011.11.23. GB
201120230 2011.11.23. GB
201120231 2011.11.23. GB
201120235 2011.11.23. GB

---

(11) E044281
(21) E 13 774204
(96) EP 20130774204 2013.10.10.
(97) EP 2916816 A1 2014.04.17.
EP 2916816 B1 2019.03.27.
(73) Omya International AG, 4665 Oftringen (CH)
(72) GERARD, Daniel E.
SCHOELKOPF, Joachim
Gane, Patrick A. C.
STIRNIMANN, Tanja
ALLES, Rainer
PUCHKOV, Maxim
HUWYLER, Jörg
(74) SBGK Szabadalmi Ügyvivői Iroda, 1062 Budapest, (HU)
(54) Funkcionalizált kálcium-karbonátot tartalmazó gyorsan széteső szilárd adagolási forma készítmény és eljárás előállításukra
(51) A61K 9/00 (2006.01)
A61K 9/20 (2006.01)
(13) T2

(30) 12188344 2012.10.12. EP
201261713671 P 2012.10.15. US

---

(11) E044289
(21) E 15 774606
(96) EP 20150774606 2015.10.01.
(97) EP 3200762 A1 2016.04.07.
EP 3200762 B1 2019.03.27.
(73) Xellia Pharmaceuticals ApS, DK-2300 Kobenhavn S (DK)
(72) BENCIC, Nenad
(74) Arinova Szabadalmi és Védjegy Iroda, 1122 Budapest, (HU)
(54) Inhalációs készülék
(51) A61K 9/00 (2006.01)
A61K 9/08 (2006.01)
A61K 38/04 (2006.01)
A61K 38/12 (2006.01)
A61M 15/00 (2006.01)
(13) T2
(30) 201462059748 P 2014.10.03. US

---

(11) E044439
(21) E 09 725784
(96) EP 20090725784 2009.03.26.
(97) EP 2280687 A1 2009.10.01.
EP 2280687 B1 2019.02.27.
(73) Stichting Sanammad, 6521 AP Nijmegen (NL)
(72) VAN DAMME, Philippus Anne
ANASTASSOV, George Evgeniyevich
LEKHRAM, Changoer
(74) Danubia Szabadalmi és Jogi Iroda Kft., 1051 Budapest, (HU)
(54) Kannabinoidokat tartalmazó rágógumi készítmények
(51) A61K 9/00 (2006.01)
A61K 31/352 (2006.01)
A61P 25/04 (2006.01)
A61P 29/00 (2006.01)
(13) T2
(30) 39451 P 2008.03.26. US

---

(11) E044329
(21) E 14 152188
(96) EP 20140152188 2014.01.22.
(97) EP 2898888 A1 2015.07.29.
EP 2898888 B1 2019.04.24.
(73) VISUfarma B.V., 1096 HA Amsterdam (NL)
(72) Prieschl-Grassauer, Eva
Morokutti-Kurz, Martina
Grassauer, Andreas
Nakowitsch, Sabine
Bodenteich, Angelika

König-Schuster, Marielle
Koller, Christiane
(74) Danubia Szabadalmi és Jogi Iroda Kft., 1051 Budapest, (HU)
(54) Iota-karragént tartalmazó készítmény vírusos kötőhártya-gyulladás ellen
(51) A61K 9/00 (2006.01)
A61K 9/08 (2006.01)
A61K 31/731 (2006.01)
A61K 31/737 (2006.01)
A61K 47/02 (2006.01)
A61K 47/12 (2006.01)
A61K 47/18 (2006.01)
A61K 47/26 (2006.01)
A61P 31/12 (2006.01)
(13) T2

---

(11) E044327
(21) E 16 169138
(96) EP 20160169138 2012.01.18.
(97) EP 3072505 A1 2016.09.28.
EP 3072505 B1 2019.06.12.
(73) Ferring B.V., 2132 JX Hoofddorp (NL)
(72) Grenier, Arnaud
Carrara, Dario N.
(74) Danubia Szabadalmi és Jogi Iroda Kft., 1051 Budapest, (HU)
(54) Tesztoszteron-készítmények
(51) A61K 9/06 (2006.01)
A61K 31/568 (2006.01)
A61K 47/10 (2006.01)
A61P 5/26 (2006.01)
(13) T2
(30) 11152210 2011.01.26. EP
201161436207 P 2011.01.26. US

---

(11) E044292
(21) E 11 705486
(96) EP 20110705486 2011.02.11.
(97) EP 2533761 A2 2011.08.18.
EP 2533761 B1 2019.03.27.
(73) Ablynx N.V., 9052 Ghent-Zwijnaarde (BE)
(72) DEPLA, Erik
SERGI, Mauro
CASTEELS, Peter
(74) Danubia Szabadalmi és Jogi Iroda Kft., 1051 Budapest, (HU)
(54) Eljárások és készítmények aeroszolok előállítására
(51) A61K 9/08 (2006.01)
A61K 9/00 (2006.01)
A61K 47/10 (2006.01)
A61K 47/26 (2006.01)
A61P 11/00 (2006.01)

(13) T2
(30) 426610 P 2010.12.23. US
303447 P 2010.02.11. US

---

(11) E044430
(21) E 14 710728
(96) EP 20140710728 2014.02.27.
(97) EP 2961388 A1 2014.09.04.
EP 2961388 B1 2019.04.24.
(73) Astex Pharmaceuticals, Inc., Pleasanton, CA 94588 (US)
(72) AZAB, Mohammad
TAVERNA, Pietro
COVRE, Alessia
CORAL, Sandra
(74) Danubia Szabadalmi és Jogi Iroda Kft., 1051 Budapest, (HU)
(54) Gyógyszerkombinációk
(51) A61K 9/19 (2006.01)
A61K 31/675 (2006.01)
A61K 31/69 (2006.01)
A61K 45/06 (2006.01)
A61P 35/00 (2006.01)
A61P 37/02 (2006.01)
(13) T2
(30) 201361771525 P 2013.03.01. US
201361887165 P 2013.10.04. US

---

(11) E044432
(21) E 17 712504
(96) EP 20170712504 2017.03.22.
(97) EP 3373914 A1 2017.09.28.
EP 3373914 B1 2019.04.24.
(73) Sandoz AG, 4056 Basel (CH)
(72) SCHWARZ, Franz Xaver
Pichler, Arthur
(74) SBGK Szabadalmi Ügyvivői Iroda, 1062 Budapest, (HU)
(54) Rifaximin alfá-t tartalmazó, hosszan eltartható kompozíció
(51) A61K 9/20 (2006.01)
A61K 9/28 (2006.01)
A61K 31/437 (2006.01)
(13) T2
(30) 16162417 2016.03.24. EP

---

(11) E044186
(21) E 14 786429
(96) EP 20140786429 2014.10.07.
(97) EP 3054927 A1 2015.04.16.
EP 3054927 B1 2019.02.20.
(73) Celgene Corporation, Summit, NJ 07901 (US)
(72) PARIKH, Darshan

MENON, Anil
(74) SBGK Szabadalmi Ügyvivői Iroda, 1062 Budapest, (HU)
(54) Az (S)-3-(4-((4-(morfolino-metil)-benzil)-oxi)-l-oxo-izoindolin-2-il)-piperidin-2,6-dion kiszerelései
(51) A61K 9/48 (2006.01)
(13) T2
(30) 201361888419 P 2013.10.08. US

---

(11) E044221
(21) E 11 707489
(96) EP 20110707489 2011.02.03.
(97) EP 2531181 A1 2011.08.11.
EP 2531181 B1 2019.04.10.
(73) Pharma Two B Ltd., 76702 Rehovot (IL)
(72) SELA, Yoram
LIVNAH, Nurit
LAMENSDORF, Itschak
MADMON, Tomer
(74) SBGK Szabadalmi Ügyvivői Iroda, 1062 Budapest, (HU)
(54) Nyújtott hatóanyagleadású razagilin készítmények és alkalmazásaik
(51) A61K 9/50 (2006.01)
A61K 31/135 (2006.01)
(13) T2
(30) 301019 P 2010.02.03. US

---

(11) E044279
(21) E 18 175495
(96) EP 20180175495 2004.09.10.
(97) EP 3395338 A1 2018.10.31.
EP 3395338 B1 2019.05.01.
(73) Amgen Inc., Thousand Oaks, California 91320-1799 (US)
(72) ÁLVAREZ, Francisco J.
JU, Tzuchi R.
LIN, Hung-Ren H.
LAWRENCE, Glen Cary
(74) Danubia Szabadalmi és Jogi Iroda Kft., 1051 Budapest, (HU)
(54) Cinakalcet HCl gyors feloldódású készítménye
(51) A61K 31/135 (2006.01)
A61K 9/20 (2006.01)
A61K 9/28 (2006.01)
A61P 5/18 (2006.01)
(13) T2
(30) 502219 P 2003.09.12. US

---

(11) E044300
(21) E 13 829341
(96) EP 20130829341 2013.08.14.
(97) EP 2920149 A2 2014.02.20.
EP 2920149 B1 2019.03.20.
(73) Merck Sharp & Dohme Corp., Rahway, NJ 07065 (US)

(72) BARR, Kenneth Jay
MACLEAN, John
ZHANG, Hongjun
BERESIS, Richard Thomas
ANTHONY, Neville
DANIELS, Matthew H
LAPOINTE, Blair
SCIAMMETTA, Nunzio

(74) dr. Kocsomba Nelli Ügyvédi Iroda, 1146 Budapest, (HU)

(54) 3-amino-cikloalkil-vegyületek, mint ROR-GAMMA-T inhibitorok és alkalmazásuk

(51) A61K 31/415 (2006.01)
A61K 31/4155 (2006.01)
A61K 31/437 (2006.01)
A61K 31/4439 (2006.01)
A61K 31/444 (2006.01)
A61K 31/454 (2006.01)
A61K 31/4545 (2006.01)
A61K 31/46 (2006.01)
A61P 5/14 (2006.01)
A61P 11/06 (2006.01)
A61P 17/06 (2006.01)
A61P 21/00 (2006.01)
A61P 25/00 (2006.01)
A61P 29/00 (2006.01)
A61P 33/02 (2006.01)
A61P 43/00 (2006.01)
C07D211/56 (2006.01)
C07D211/92 (2006.01)
C07D231/56 (2006.01)
C07D401/14 (2006.01)

(13) T2

(30) PCT/CN2012/080139 2012.08.15. WO

---

(11) E044369

(21) E 12 830484

(96) EP 20120830484 2012.09.05.

(97) EP 2754440 A1 2014.07.16.
EP 2754440 B1 2019.04.03.

(73) Mitsubishi Tanabe Pharma Corporation, Osaka 541-8505 (JP)

(72) YONEOKA, Takatomo

(74) Danubia Szabadalmi és Jogi Iroda Kft., 1051 Budapest, (HU)

(54) Gyógyászati szer izomsorvadásos laterálszklerózis kezelésére vagy izomsorvadásos laterálszklerózis súlyosbodásának megelőzésére

(51) A61K 31/4152 (2006.01)
A61P 25/28 (2006.01)
C07D231/26 (2006.01)

(13) T2

(30) 2011192288 2011.09.05. JP

---

(11) E044233
(21) E 13 765020
(96) EP 20130765020 2013.03.15.
(97) EP 2827863 A1 2013.09.26.
EP 2827863 B1 2019.01.16.
(73) Eagle Pharmaceuticals, Inc., Woodcliff Lake, NJ 07677 (US)
(72) SUNDARAM, Srikanth
TARRIFF, Scott, L.
(74) Danubia Szabadalmi és Jogi Iroda Kft., 1051 Budapest, (HU)
(54) Folyékony készítmény bendamusztinra reagáló állapotok kezelési eljárásban történő alkalmazásra, ahol a betegek csökkentett térfogatú bevitelre szorulnak
(51) A61K 31/4184 (2006.01)
A61K 9/00 (2006.01)
A61K 47/02 (2006.01)
A61K 47/10 (2006.01)
A61K 47/20 (2006.01)
(13) T2
(30) 201261613173 P 2012.03.20. US
201261669889 P 2012.07.10. US
201261678715 P 2012.08.02. US

---

(11) E044273
(21) E 14 826652
(96) EP 20140826652 2014.07.17.
(97) EP 3023100 A1 2016.05.25.
EP 3023100 B1 2019.03.13.
(73) Taiho Pharmaceutical Co., Ltd., Tokyo 101-8444 (JP)
(72) OCHIIWA, Hiroaki
HIRAI, Hiroshi
(74) Sworks Nemzetközi Szabadalmi Ügyvivői Iroda Kft., 1011 Budapest, (HU)
(54) Tumorellenes szer FGFR inhibitor szakaszos adagolására
(51) A61K 31/437 (2006.01)
A61K 31/404 (2006.01)
A61K 31/44 (2006.01)
A61K 31/47 (2006.01)
A61K 31/496 (2006.01)
A61K 31/5025 (2006.01)
A61K 31/506 (2006.01)
A61K 31/519 (2006.01)
A61K 31/53 (2006.01)
A61K 31/5377 (2006.01)
A61P 35/00 (2006.01)
(13) T2
(30) 2013149963 2013.07.18. JP

---

(11) E044391
(21) E 06 825239
(96) EP 20060825239 2006.09.28.
(97) EP 1937262 A2 2007.04.12.

EP 1937262 B1 2019.05.08.
(73) IPSEN PHARMA, 92100 Boulogne-Billancourt (FR)
(72) DATTA, Rakesh
DONG, Zheng, Xin
(74) Danubia Szabadalmi és Jogi Iroda Kft., 1051 Budapest, (HU)
(54) Készítmény gasztrointesztinális motilitászavar kezelésére
(51) A61K 31/44 (2006.01)
A01N 43/64 (2006.01)
A61K 38/22 (2006.01)
A61P 1/00 (2006.01)
A61P 1/04 (2006.01)
A61P 1/10 (2006.01)
(13) T2
(30) 721916 P 2005.09.29. US

---

(11) E044165
(21) E 08 786003
(96) EP 20080786003 2008.07.09.
(97) EP 2175855 A1 2009.01.15.
EP 2175855 B1 2019.04.10.
(73) Pierre Fabre Médicament, 92100 Boulogne-Billancourt (FR)
(72) PAILLARD, Bruno
AVAN, Jean-Louis
BOUGARET, Joël
(74) Danubia Szabadalmi és Jogi Iroda Kft., 1051 Budapest, (HU)
(54) Vízoldékony vinorelbin-só stabil gyógyszerészeti készítménye
(51) A61K 31/475 (2006.01)
A61K 9/20 (2006.01)
A61K 9/48 (2006.01)
(13) T2
(30) 0756425 2007.07.11. FR

---

(11) E044238
(21) E 14 775569
(96) EP 20140775569 2014.03.13.
(97) EP 2968294 A1 2014.10.02.
EP 2968294 B1 2019.05.01.
(73) Oncoceutics, Inc., Philadelphia, PA 19104 (US)
(72) STOGNIEW, Martin
ALLEN, Joshua, E.
NALLAGANCHU, Bhaskara, Rao
POTTORF, Richard, S.
OLSON, Gary, L.
(74) SBGK Szabadalmi Ügyvivői Iroda, 1062 Budapest, (HU)
(54) 7-benzil-10-(2-metilbenzil)-2,6,7,8,9,10-hexahidroimidazo[l,2-a]pirido[4,3-d]pirimidin-5(3h)-on rák kezelésénél történő alkalmazásra
(51) A61K 31/519 (2006.01)
A61K 31/44 (2006.01)
A61K 45/06 (2006.01)

A61P 35/00 (2006.01)
C07D471/14 (2006.01)
(13) T2
(30) 201361779828 P 2013.03.13. US
201361904718 P 2013.11.15. US

---

(11) E044536
(21) E 12 782600
(96) EP 20120782600 2012.05.14.
(97) EP 2707003 A1 2012.11.15.
EP 2707003 B1 2019.05.01.
(73) Paratek Pharmaceuticals, Inc., Boston, MA 02116 (US)
Allergan Pharmaceuticals International Limited, Dublin 17 (IE)
(72) COULTER, Catherine
JOHNSTON, Sean, M.
SEYEDI, Farzaneh
(74) SBGK Szabadalmi Ügyvivői Iroda, 1062 Budapest, (HU)
(54) A (4S,4aS,5aR,12aS)-4-dimetilamino-3,10,12,12a-tetrahidroxi-7-[(metoxi(metil)amino)-metil]-1,11-dioxo-1,4,4a,5,5a,6,11,12a-oktahidro-naftacén-2-karbonsav amid és alkalmazási módszerei
(51) A61K 31/65 (2006.01)
C07C237/26 (2006.01)
(13) T2
(30) 201161485179 P 2011.05.12. US

---

(11) E044115
(21) E 15 791424
(96) EP 20150791424 2015.10.21.
(97) EP 3209302 A1 2016.04.28.
EP 3209302 B1 2019.04.24.
(73) AbbVie Inc., North Chicago, IL 60064 (US)
(72) CARDINAL-DAVID, Benoit
CHAN, Vincent S.
DEMPAH, Kassibla E.
ENRIGHT, Brian P.
HENRY, Rodger F.
HO, Raimundo
HUANG, Ye
HUTERS, Alexander D.
KLIX, Russell C.
KRABBE, Scott W.
KYM, Philip R.
LAO, Yanbin
LOU, Xiaochun
MACKEY, Sean E.
MATULENKO, Mark A.
MAYER, Peter T.
MILLER, Christopher P.
STAMBULI, James
VOIGHT, Eric A.

WANG, Zhi
ZHANG, Geoff G.
STELLA, Valentino J.
(74) Danubia Szabadalmi és Jogi Iroda Kft., 1051 Budapest, (HU)
(54) Karbidopa és L-dopa prodrogok és alkalmazásuk Parkinson-kór kezelésére
(51) A61K 31/661 (2006.01)
A61K 31/6615 (2006.01)
A61P 25/16 (2006.01)
(13) T2
(30) 201462066771 P 2014.10.21. US

---

(11) E044294
(21) E 17 199116
(96) EP 20170199116 2013.10.28.
(97) EP 3320906 A1 2018.05.16.
EP 3320906 B1 2019.01.09.
(73) The Chinese University of Hong Kong, Shatin, N.T. Hong Kong (CN)
(72) LAN, Hui Yao
(74) Arinova Szabadalmi és Védjegy Iroda, 1122 Budapest, (HU)
(54) Melanoma és tüdő karcinóma kezelése Smad3 inhibitor alkalmazásával
(51) A61K 31/708 (2006.01)
A61K 31/4725 (2006.01)
A61K 31/7105 (2006.01)
A61K 31/713 (2006.01)
A61P 35/00 (2006.01)
(13) T2
(30) 201261719114 P 2012.10.26. US

---

(11) E044178
(21) E 12 742348
(96) EP 20120742348 2012.02.02.
(97) EP 2670411 A1 2012.08.09.
EP 2670411 B1 2019.04.10.
(73) Excaliard Pharmaceuticals, Inc., New York, NY 10017 (US)
(72) DEAN, Nicholas, M.
KROCHMAL, Lincoln
HARDEE, Gregory
FOULKES, J., Gordon
O'DONNELL, Niall
YOUNG, Leroy
JEWELL, Mark
(74) Danubia Szabadalmi és Jogi Iroda Kft., 1051 Budapest, (HU)
(54) Kötőszöveti növekedési faktort (CTGF) célzó antiszensz vegyületek keloidok vagy hipertrófiás hegek kezelési eljárásban történő alkalmazásra
(51) A61K 31/7088 (2006.01)
A61K 31/712 (2006.01)
A61K 45/06 (2006.01)
A61P 17/02 (2006.01)
(13) T2

(30) 201161527821 P 2011.08.26. US
201161488666 P 2011.05.20. US
201161438879 P 2011.02.02. US

---

(11) E044216
(21) E 13 818279
(96) EP 20130818279 2013.12.10.
(97) EP 2931289 A1 2014.06.19.
EP 2931289 B1 2019.04.17.
(73) Lesaffre et Compagnie, 75001 Paris (FR)
(72) AUCLAIR, Eric
MARDEN, Jean-Philippe
LAURENT, Fabrice
LACROIX-LAMANDE, Sonia
(74) SBGK Szabadalmi Ügyvivői Iroda, 1062 Budapest, (HU)
(54) Kitin vagy annak származékai parazitózisok megelőzésére és/vagy kezelésére
(51) A61K 31/722 (2006.01)
A61K 31/7008 (2006.01)
A61K 33/04 (2006.01)
A61K 45/06 (2006.01)
A61P 33/00 (2006.01)
(13) T2
(30) 1262072 2012.12.14. FR

---

(11) E044196
(21) E 11 807152
(96) EP 20110807152 2011.07.08.
(97) EP 2593113 A1 2012.01.19.
EP 2593113 B1 2019.04.24.
(73) TX Medic AB, 260 40 Viken (SE)
(72) KORSGREN, Olle
NILSSON, Bo
(74) Dr. Kocsomba Nelli Ügyvédi Iroda, 1146 Budapest, (HU)
(54) Sejtterápia
(51) A61K 31/737 (2006.01)
A61K 35/12 (2006.01)
A61P 35/04 (2006.01)
(13) T2
(30) 364994 P 2010.07.16. US

---

(11) E044257
(21) E 15 714645
(96) EP 20150714645 2015.03.10.
(97) EP 3119380 A1 2015.09.24.
EP 3119380 B1 2019.04.24.
(73) Aboca S.p.A. Societa Agricola, 52037 Sansepolcro (AR) (IT)
(72) MERCATI, Valentino
RAMPOLDI, Luca
(74) Danubia Szabadalmi és Jogi Iroda Kft., 1051 Budapest, (HU)

(54) Méh termékeket tartalmazó készítmények

(51) A61K 35/644 (2015.01)
A61K 8/02 (2006.01)
A61K 8/92 (2006.01)
A61K 8/97 (2006.01)
A61K 9/00 (2006.01)
A61K 9/02 (2006.01)
A61K 9/20 (2006.01)
A61K 9/48 (2006.01)
A61K 36/185 (2006.01)
A61K 47/44 (2006.01)
A61Q 17/00 (2006.01)

(13) T2

(30) RM20140138 2014.03.18. IT

---

(11) E044431

(21) E 14 724663

(96) EP 20140724663 2014.04.30.

(97) EP 2991633 A1 2014.11.06.
EP 2991633 B1 2019.06.19.

(73) Ferring BV, 2132 JX Hoofddorp (NL)
Institut Pasteur, 75015 Paris (FR)

(72) DANGLAS, Pascal
DEBARBIEUX, Laurent

(74) SBGK Szabadalmi Ügyvivői Iroda, 1062 Budapest, (HU)

(54) Bakteriofág terápia

(51) A61K 35/76 (2006.01)
A61K 9/00 (2006.01)
A61P 1/12 (2006.01)

(13) T2

(30) 13305568 2013.04.30. EP

---

(11) E044472

(21) E 15 709691

(96) EP 20150709691 2015.03.13.

(97) EP 3116519 A1 2015.09.17.
EP 3116519 B1 2019.05.08.

(73) Procare Health Iberia, S.L., 08860 Castelldefels (ES)

(72) LOSA DOMINGUEZ, Fernando
PALACIOS, Santiago
GASLAIN, Yann

(74) SBGK Szabadalmi Ügyvivői Iroda, 1062 Budapest, (HU)

(54) Coriolus versicolor extraktumot tartalmazó topikális készítmények autoimmunitás fokozására

(51) A61K 36/23 (2006.01)
A61K 9/00 (2006.01)
A61K 9/06 (2006.01)
A61K 31/05 (2006.01)
A61K 31/716 (2006.01)
A61K 31/728 (2006.01)

A61K 36/07 (2006.01)
A61K 36/58 (2006.01)
A61K 36/886 (2006.01)
A61K 45/06 (2006.01)
A61P 15/02 (2006.01)
(13) T2
(30) 14159640 2014.03.13. EP

---

(11) E044277
(21) E 12 728007
(96) EP 20120728007 2012.06.08.
(97) EP 2717893 A1 2012.12.13.
EP 2717893 B1 2019.05.08.
(73) Translate Bio, Inc., Lexington, MA 02421 (US)
(72) GUILD, Braydon, Charles
DEROSA, Frank
HEARTLEIN, Michael
(74) Danubia Szabadalmi és Jogi Iroda Kft., 1051 Budapest, (HU)
(54) Lipidnanoszemcse-készítmények és eljárások MRNS bejuttatására
(51) A61K 38/00 (2006.01)
A61K 31/131 (2006.01)
A61K 31/132 (2006.01)
A61K 31/215 (2006.01)
A61K 31/56 (2006.01)
A61K 38/16 (2006.01)
A61K 38/43 (2006.01)
(13) T2
(30) 201161494881 P 2011.06.08. US

---

(11) E044174
(21) E 09 706788
(96) EP 20090706788 2009.01.30.
(97) EP 2237799 A2 2009.08.06.
EP 2237799 B1 2019.04.10.
(73) Ascendis Pharma A/S, 2900 Hellerup (DK)
(72) CLEEMANN, Felix
HERSEL, Ulrich
KADEN, Silvia
Rau, Harald
WEGGE, Thomas
(74) SBGK Szabadalmi Ügyvivői Iroda, 1062 Budapest, (HU)
(54) Önhasítható linkert tartalmazó elővegyület
(51) A61K 38/17 (2006.01)
A61K 31/553 (2006.01)
A61K 38/18 (2006.01)
A61K 38/26 (2006.01)
A61K 47/60 (2017.01)
A61K 47/65 (2017.01)
(13) T2

(30) 08150973 2008.02.01. EP
08170872 2008.12.05. EP

---

(11) E044239
(21) E 09 725336
(96) EP 20090725336 2009.03.27.
(97) EP 2280720 A2 2009.10.01.
EP 2280720 B1 2019.01.16.
(73) Purdue Research Foundation, West Lafayette, Indiana 47906 (US)
(72) Panitch, Alyssa
PADERI, John, Eric
PARK, Kinam
STUART, Katherine
HIGBEE, Steve
(74) Danubia Szabadalmi és Jogi Iroda Kft., 1051 Budapest, (HU)
(54) Kollagén-kötő szintetikus peptidoglikánok, előállításuk és alkalmazási eljárásaik
(51) A61K 38/17 (2006.01)
A61P 7/02 (2006.01)
C07K 14/47 (2006.01)
(13) T2
(30) 81984 P 2008.07.18. US
39933 P 2008.03.27. US

---

(11) E044367
(21) E 12 835454
(96) EP 20120835454 2012.09.27.
(97) EP 2760466 A1 2013.04.04.
EP 2760466 B1 2019.03.20.
(73) Allergan Pharmaceuticals International Limited, Dublin 17, D17 E400 (IE)
(72) MITHIEUX, Suzanne Marie.
WEISS, Anthony Steven.
(74) SBGK Szabadalmi Ügyvivői Iroda, 1062 Budapest, (HU)
(54) Elasztikus rostok in vivo szintézise
(51) A61K 38/39 (2006.01)
A61K 8/64 (2006.01)
A61K 31/728 (2006.01)
A61P 17/02 (2006.01)
A61Q 19/08 (2006.01)
(13) T2
(30) 2011904041 2011.09.30. AU

---

(11) E044220
(21) E 12 155233
(96) EP 20120155233 2007.01.30.
(97) EP 2474321 A1 2012.07.11.
EP 2474321 B1 2019.04.17.
(73) Endo Global Ventures, Hamilton HM12 (BM)
BioSpecifics Technologies Corp., Lynbrook, NY 11563 (US)
(72) Sabatino, Gregory L.

Del Tito, Jr., Benjamin J.
Bassett, Philip J.
Tharia, Hazel A.
Hitchcock, Antony G.
(74) Danubia Szabadalmi és Jogi Iroda Kft., 1051 Budapest, (HU)
(54) Készítmények kollagén-közvetített betegségek kezelésére
(51) A61K 38/48 (2006.01)
C12N 9/52 (2006.01)
(13) T2
(30) 784135 P 2006.03.20. US
699302 2007.01.29. US
763470 P 2006.01.30. US

---

(11) E044366
(21) E 16 001897
(96) EP 20160001897 2013.02.15.
(97) EP 3178488 A1 2017.06.14.
EP 3178488 B1 2019.05.01.
(73) CureVac AG, 72076 Tübingen (DE)
(72) Theß, Andreas
SCHLAKE, Thomas
Probst, Jochen
(74) SBGK Szabadalmi Ügyvivői Iroda, 1062 Budapest, (HU)
(54) Nukleinsav, amely egy hiszton hajtű struktúrát és egy poli (A) szekvenciát, vagy egy poliadenilezési jelet tartalmaz, vagy azt kódol, egy tumor antigén expressziójának fokozására
(51) A61K 39/00 (2006.01)
C12N 15/63 (2006.01)
C12N 15/67 (2006.01)
(13) T2
(30) PCT/EP2012/000674 2012.02.15. WO

---

(11) E044211
(21) E 13 753327
(96) EP 20130753327 2013.08.29.
(97) EP 2890394 A1 2014.03.06.
EP 2890394 B1 2019.05.01.
(73) GlaxoSmithKline Biologicals SA, 1330 Rixensart (BE)
(72) BAGNOLI, Fabio
FALUGI, Fabiana
GRANDI, Guido
MARIANI, Massimo
NISSUM, Mikkel
PALLAORO, Michele
SAVINO, Silvana
(74) Danubia Szabadalmi és Jogi Iroda Kft., 1051 Budapest, (HU)
(54) Staphylococcus aureus elleni immunizálásra szolgáló, stabilizált fehérjék
(51) A61K 39/085 (2006.01)
(13) T2
(30) 201261695723 P 2012.08.31. US

(11) E044495
(21) E 13 765388
(96) EP 20130765388 2013.08.22.
(97) EP 2887956 A1 2014.02.27.
EP 2887956 B1 2019.07.03.
(73) Oxford University Innovation Limited, Botley Oxford OX2 0JB (GB)
(72) TANG, Christoph
LEA, Susan
(74) SBGK Szabadalmi Ügyvivői Iroda, 1062 Budapest, (HU)
(54) Neisseria meningitidis fHbp variáns és alkalmazása vakcinálásra
(51) A61K 39/095 (2006.01)
C07K 14/22 (2006.01)
C12N 15/00 (2006.01)
(13) T2
(30) 201215005 2012.08.23. GB

---

(11) E044302
(21) E 14 710257
(96) EP 20140710257 2014.03.14.
(97) EP 2968511 A1 2014.09.18.
EP 2968511 B1 2019.02.27.
(73) Intervet International B.V., 5831 AN Boxmeer (NL)
(72) EDDY, Brad
QIAO, Zhisong
O'CONNELL, Kevin
(74) SWORKS Nemzetközi Szabadalmi Ügyvivői Iroda Kft., 1011 Budapest, (HU)
(54) Folyékony, stabil szarvasmarha-vírus vakcinák
(51) A61K 39/12 (2006.01)
A61K 35/76 (2006.01)
A61K 39/00 (2006.01)
A61K 39/155 (2006.01)
A61K 39/245 (2006.01)
A61K 39/265 (2006.01)
A61K 39/295 (2006.01)
A61K 47/18 (2006.01)
A61K 47/26 (2006.01)
A61P 31/12 (2006.01)
(13) T2
(30) 201361788982 P 2013.03.15. US

---

(11) E044410
(21) E 12 155194
(96) EP 20120155194 2007.12.14.
(97) EP 2481420 A1 2012.08.01.
EP 2481420 B1 2019.02.20.
(73) Boehringer Ingelheim Animal Health USA Inc., Duluth, GA 30096 (US)
(72) Fachinger, Vicky
Elbers, Knut

Lischewski, Axel
Kixmoeller, Marion
Orveillon, Francois-Xavier
Freiin Von Richthofen, Isabelle
Piontkowski, Michael

(74) Advopatent Szabadalmi és Védjegy Iroda, 1011 Budapest, (HU)

(54) Egydózisú anti-PCV2 sertés vakcina

(51) A61K 39/12 (2006.01)
A61K 31/155 (2006.01)
A61K 31/7036 (2006.01)
A61K 39/00 (2006.01)
A61K 49/00 (2006.01)
C12N 7/00 (2006.01)
C12Q 1/70 (2006.01)

(13) T2

(30) 870311 P 2006.12.15. US

---

(11) E044434

(21) E 13 867863

(96) EP 20130867863 2013.10.23.

(97) EP 2939692 A1 2015.11.04.
EP 2939692 B1 2019.04.24.

(73) Japan as Represented by Director-General of National Institute of Infectious Diseases, Tokyo 162-8640 (JP)
Toko Yakuhin Kogyo Kabushiki Kaisha, Kita-ku Osaka-shi Osaka 530-0022 (JP)

(72) HASEGAWA, Hideki
SUZUKI, Tadaki
AINAI, Akira
KAMISHITA, Taizou
MIYAZAKI, Takashi

(74) Danubia Szabadalmi és Jogi Iroda Kft., 1051 Budapest, (HU)

(54) Nazális influenzavakcina-készítmény

(51) A61K 39/145 (2006.01)
A61K 9/06 (2006.01)
A61K 9/72 (2006.01)
A61K 47/32 (2006.01)
A61P 31/16 (2006.01)

(13) T2

(30) 2012287900 2012.12.28. JP

---

(11) E044199

(21) E 15 778328

(96) EP 20150778328 2015.10.09.

(97) EP 3204095 A1 2016.04.14.
EP 3204095 B1 2019.05.29.

(73) Ablynx N.V., 9052 Ghent-Zwijnaarde (BE)
Vectura GmbH, 82131 Gauting (DE)

(72) ALLOSERY, Koen
HUBER, Martin
KOLB, Tobias

MÜLLINGER, Bernhard
SCHICK, Juliane
DEPLA, Erik
(74) SBGK Szabadalmi Ügyvivői Iroda, 1062 Budapest, (HU)
(54) Inhalációs készülék légúti betegségek aeroszolos terápiájában való alkalmazásra
(51) A61K 39/395 (2006.01)
A61K 9/00 (2006.01)
A61K 39/00 (2006.01)
A61K 39/42 (2006.01)
A61K 45/06 (2006.01)
A61K 47/10 (2006.01)
A61K 47/26 (2006.01)
A61M 11/00 (2006.01)
A61M 11/04 (2006.01)
A61M 15/00 (2006.01)
A61M 15/02 (2006.01)
A61M 15/06 (2006.01)
A61M 16/00 (2006.01)
A61M 16/20 (2006.01)
C07K 16/10 (2006.01)
(13) T2
(30) 201462062469 P 2014.10.10. US
201462067096 P 2014.10.22. US
201462074842 P 2014.11.04. US
14193094 2014.11.13. EP

---

(11) E044352
(21) E 12 778010
(96) EP 20120778010 2012.10.11.
(97) EP 2766040 A2 2013.04.18.
EP 2766040 B1 2019.05.15.
(73) F. Hoffmann-La Roche AG, 4070 Basel (CH)
(72) ALAVATTAM, Sreedhara
AMLER, Lukas C.
BENYUNES, Mark C.
CLARK, Emma L.
DE TOLEDO PELIZON, Christina H.
KWONG GLOVER, Zephania W.
MITCHELL, Lada
RATNAYAKE, Jayantha
ROSS, Graham A.
WALKER, Ru-Amir
(74) Danubia Szabadalmi és Jogi Iroda Kft., 1051 Budapest, (HU)
(54) Pertuzumab, Trastuzumab, Docetaxel és Carboplatin korai stádiumú mellrák kezelésére
(51) A61K 39/395 (2006.01)
A61K 45/06 (2006.01)
C07K 16/32 (2006.01)
(13) T2

(30) 201161547535 P 2011.10.14. US
201161567015 P 2011.12.05. US
201261657669 P 2012.06.08. US
201261682037 P 2012.08.10. US
201261694584 P 2012.08.29. US

---

(11) E044363
(21) E 13 776433
(96) EP 20130776433 2013.09.26.
(97) EP 2900263 A1 2014.04.03.
EP 2900263 B1 2019.06.05.
(73) Julius-Maximilians-Universität Würzburg, 97070 Würzburg (DE)
(72) WISCHHUSEN, Jörg
JUNKER, Markus
MÜLLER, Thomas
SAREMBA, Stefan
(74) SBGK Szabadalmi Ügyvivői Iroda, 1062 Budapest, (HU)
(54) Növekedési és differenciálódási faktor 15 (GDF-15) elleni monoklonális antitestek
(51) A61K 39/395 (2006.01)
C07K 16/22 (2006.01)
(13) T2
(30) 12186185 2012.09.26. EP

---

(11) E044392
(21) E 14 727433
(96) EP 20140727433 2014.05.16.
(97) EP 2996720 A1 2014.11.20.
EP 2996720 B1 2019.03.27.
(73) Ablynx NV, 9052 Ghent-Zwijnaarde (BE)
(72) MEYVIS, Yves
DE BRABANDERE, Veronique
ULRICHTS, Hans
BRIGE, Ann
CALLEWAERT, Filip
(74) Danubia Szabadalmi és Jogi Iroda Kft., 1051 Budapest, (HU)
(54) Immunoglobulin egyváltozós domének stabil készítményei és azok alkalmazásai
(51) A61K 39/395 (2006.01)
A61K 9/08 (2006.01)
(13) T2
(30) 201361824523 P 2013.05.17. US

---

(11) E044280
(21) E 15 750488
(96) EP 20150750488 2015.06.17.
(97) EP 3157566 A1 2015.12.23.
EP 3157566 B1 2019.05.01.
(73) Vertex Pharmaceuticals Incorporated, Boston, MA 02210 (US)
(72) HELLEDAY, Thomas
SANJIV, Kumar

(74) dr. Csányi Balázs Mihály, 1111 Budapest, (HU)
(54) Rosszindulatú daganatok kezelése Chk1- és ATR-gátlók kombinációjával
(51) A61K 45/00 (2006.01)
A61P 35/00 (2006.01)
(13) T2
(30) 201462013136 P 2014.06.17. US
201462043530 P 2014.08.29. US
201462073082 P 2014.10.31. US
201562161438 P 2015.05.14. US

---

(11) E044428
(21) E 12 737229
(96) EP 20120737229 2012.06.21.
(97) EP 2723774 A1 2012.12.27.
EP 2723774 B1 2019.04.03.
(73) Serumwerk Bernburg AG, 06406 Bernburg (DE)
(72) ZIMMERMANN, Werner
LUKOWCZYK, Jan
(74) Gödölle, Kékes, Mészáros & Szabó Szabadalmi és Védjegy Iroda, 1024 Budapest, (HU)
(54) Eljárás hidroxietil-keményítő-származékok előállítására
(51) A61K 47/36 (2006.01)
A61K 33/26 (2006.01)
A61K 47/61 (2017.01)
C08B 31/10 (2006.01)
C08B 31/12 (2006.01)
C08B 31/18 (2006.01)
(13) T2
(30) 11170761 2011.06.21. EP

---

(11) E044384
(21) E 11 716589
(96) EP 20110716589 2011.05.02.
(97) EP 2563408 A2 2011.11.03.
EP 2563408 B1 2019.04.10.
(73) Nano H, 38070 Saint Quentin Fallavier (FR)
Université Lyon 1 Claude Bernard, 69100 Villeurbanne (FR)
Institut National des Sciences Appliquées de Lyon, 69100 Villeurbanne (FR)
(72) LUX, François
TILLEMENT, Olivier
SAINT JEAN, Maxime
MOWAT, Pierre
PERRIAT, Pascal
ROUX, Stéphane
MIGNOT, Anna
(74) SBGK Szabadalmi Ügyvivői Iroda, 1062 Budapest, (HU)
(54) Ultrafinom nanorészecskék, melyek egy fémkomplexeket tartalmazó funkcionalizált poliorganosziloxán mátrixot tartalmaznak; eljárás azok előállítására, és alkalmazásuk gyógyászati képalkotásban
(51) A61K 49/18 (2006.01)
B82Y 5/00 (2011.01)

B82Y 15/00 (2011.01)
(13) T2
(30) 1053389 2010.04.30. FR

---

(11) E044118
(21) E 13 737554
(96) EP 20130737554 2013.06.19.
(97) EP 2869854 A1 2014.01.16.
EP 2869854 B1 2019.04.10.
(73) bitop AG, 58453 Witten (DE)
(72) BILSTEIN, Andreas
SCHERNER, Olaf
LENTZEN, Georg
(74) Danubia Szabadalmi és Jogi Iroda Kft., 1051 Budapest, (HU)
(54) Hatóanyagként ektoint vagy hidroxiektoint tartalmazó készítmény sérült testszövetek regenerálódásának gyorsítására
(51) A61L 26/00 (2006.01)
(13) T2
(30) 102012013482 2012.07.09. DE

---

(11) E044291
(21) E 12 709292
(96) EP 20120709292 2012.03.16.
(97) EP 2686026 A2 2012.09.27.
EP 2686026 B1 2019.03.13.
(73) Schaefer Kalk GmbH & Co. KG, 65582 Diez (DE)
(72) VUCAK, Marijan
NOVER, Christoph
(74) Arinova Szabadalmi és Védjegy Iroda, 1122 Budapest, (HU)
(54) Mikrostrukturált kompozit részecskék
(51) A61L 27/00 (2006.01)
B01J 2/00 (2006.01)
C08J 3/12 (2006.01)
C08J 3/20 (2006.01)
C08L 67/04 (2006.01)
C09C 1/00 (2006.01)
C09C 1/02 (2006.01)
(13) T2
(30) 11002245 2011.03.18. EP

---

(11) E044268
(21) E 15 778723
(96) EP 20150778723 2015.09.04.
(97) EP 3193952 A1 2016.03.24.
EP 3193952 B1 2019.05.08.
(73) Chondronest SA, 1964 Conthey (CH)
(72) SCHWITZGUÉBEL, Thierry
(74) SBGK Szabadalmi Ügyvivői Iroda, 1062 Budapest, (HU)
(54) Glükózamino-glikánokat és fehérjéket tartalmazó készítmény

(51) **A61L 27/18** (2006.01)
A61L 27/20 (2006.01)
A61L 27/22 (2006.01)
A61L 27/24 (2006.01)
A61L 27/26 (2006.01)
A61L 27/52 (2006.01)
(13) **T2**
(30) PCT/IB2014/064631 2014.09.18. WO
PCT/IB2015/054225 2015.06.04. WO

---

(11) **E044160**
(21) **E 13 714879**
(96) **EP 20130714879** 2013.03.22.
(97) **EP 2827914 A1** 2013.09.26.
EP 2827914 B1 2019.05.08.
(73) TRB Chemedica International S.A., 1211 Genéve 12 (CH)
(72) MATHIES, Burkhard
(74) SBGK Szabadalmi Ügyvivői Iroda, 1062 Budapest, (HU)
(54) **Eljárás szalag vagy ín helyreállítására**
(51) **A61L 27/24** (2006.01)
A61L 27/26 (2006.01)
A61L 27/48 (2006.01)
A61L 27/54 (2006.01)
(13) **T2**
(30) 201261613998 P 2012.03.22. US

---

(11) **E044502**
(21) **E 11 186302**
(96) **EP 20110186302** 2008.04.17.
(97) **EP 2441478 A1** 2012.04.18.
EP 2441478 B1 2019.04.03.
(73) Dentsply IH AB, 431 21 Mölndal (SE)
(72) Schmid, Andrea
Svensson, Marie
(74) Olle Bäcklund, S-162 65 Vällingby, (SE)
(54) **Hidrofil bevonattal ellátott javított orvosi eszköz**
(51) **A61L 29/14** (2006.01)
A61L 29/08 (2006.01)
A61L 31/00 (2006.01)
(13) **T2**

---

(11) **E044282**
(21) **E 13 163509**
(96) **EP 20130163509** 2013.04.12.
(97) **EP 2687250 A2** 2014.01.22.
EP 2687250 B1 2019.02.20.
(73) Wu, Lih-Chiu, 80045 Kaohsiung City (TW)
Lee, Hui-Shuan, 80045 Kaohsiung City (TW)
(72) WU, Lih-Chiu

LEE, Hui-Shuan
LEE, Tze-Yu
(74) Sworks Nemzetközi Szabadalmi Ügyvivői Iroda Kft., 1011 Budapest, (HU)
(54) Orröblítő berendezés
(51) A61M 3/02 (2006.01)
A61M 25/00 (2006.01)
A61M 31/00 (2006.01)
(13) T2
(30) 101125880 2012.07.18. TW

---

(11) E044371
(21) E 15 834674
(96) EP 20150834674 2015.10.16.
(97) EP 3283141 A1 2016.10.20.
EP 3283141 B1 2019.04.17.
(73) Schott Kaisha Pvt. Ltd., Fort Mumbai, Maharashtra 400023 (IN)
(72) NARVEKAR, Anil Narayan
POTDAR, Pratul Prakash
DADACHANJI, Rishad Kairus
(74) SBGK Szabadalmi Ügyvivői Iroda, 1062 Budapest, (HU)
(54) Hordozószerkezet lezárt patronokhoz, szállító- vagy csomagolási konténer, valamint eljárás
(51) A61M 5/00 (2006.01)
B65B 3/00 (2006.01)
B65D 77/04 (2006.01)
(13) T2
(30) 1590MU2015 2015.04.17. IN

---

(11) E044230
(21) E 15 729857
(96) EP 20150729857 2015.06.19.
(97) EP 3160555 A1 2016.01.07.
EP 3160555 B1 2019.04.24.
(73) Chiesi Farmaceutici S.p.A., 43122 Parma (IT)
(72) TAMPIERI, Valerio
ZUCCHERI, Lorenzo
ILANDI, Emiliano
CAMPANINI, Alice
PASQUALI, Irene
LINNANE, Patrick Gerard
HAWSON, Nicholas Lee
GALE, David
GARRAD, Joanne
(74) SBGK Szabadalmi Ügyvivői Iroda, 1062 Budapest, (HU)
(54) Szárazpor-inhalátor és annak inhalálással működtetett mechanizmusa
(51) A61M 15/00 (2006.01)
(13) T2
(30) 14175021 2014.06.30. EP

---

(11) E044483

(21) E 15 720216
(96) EP 20150720216 2015.04.29.
(97) EP 3131611 A1 2015.11.05.
EP 3131611 B1 2019.03.27.
(73) Hovione Technology Limited, County Cork (IE)
(72) MCDERMENT, Ian
VILLAX, Peter
VENTURA, Joao
RICHARDSON, William
(74) PINTZ ÉS TÁRSAI Szabadalmi, Védjegy és Jogi Iroda Kft., 1444 Budapest, (HU)
(54) Csuklóval ellátott kapszulás inhaláló készülék
(51) A61M 15/00 (2006.01)
A61M 15/08 (2006.01)
(13) T2
(30) 10762714 2014.04.29. PT

---

(11) E044341
(21) E 14 824256
(96) EP 20140824256 2014.12.10.
(97) EP 3079751 A2 2015.06.18.
EP 3079751 B1 2019.04.17.
(73) Hollister Incorporated, Libertyville, IL 60048 (US)
(72) CLARKE, John, T.
MONTES DE OCA BALDERAS, Horacio
ROSTAMI, Shamsedin
(74) Gödölle, Kékes, Mészáros & Szabó Szabadalmi és Védjegy Iroda, 1024 Budapest, (HU)
(54) Vízben elmálló, toalettben leöblíthető katéter hidrofil bevonattal
(51) A61M 25/00 (2006.01)
A61L 29/04 (2006.01)
A61L 29/08 (2006.01)
A61L 29/14 (2006.01)
(13) T2
(30) 201361915396 P 2013.12.12. US
201361915370 P 2013.12.12. US
201462011410 P 2014.06.12. US

---

(11) E044504
(21) E 12 168159
(96) EP 20120168159 2005.07.15.
(97) EP 2517750 A1 2012.10.31.
EP 2517750 B1 2019.03.06.
(73) Dentsply IH AB, 431 21 Mölndal (SE)
(72) NESTENBORG, Daniel
(74) Olle Bäcklund, S-162 65 Vällingby, (SE)
(54) Összehajtott katéter szerelvény tapadó markolattal és eljárás annak előállítására
(51) A61M 25/00 (2006.01)
(13) T2
(30) 0401879 2004.07.16. SE

---

(11) E044385
(21) E 14 166784
(96) EP 20140166784 2014.05.01.
(97) EP 2803381 A1 2014.11.19.
EP 2803381 B1 2019.03.27.
(73) Atrion Medical Products, Inc., Arab, AL 35016 (US)
(72) Kanner, Rowland
Roberts, Brian
(74) SBGK Szabadalmi Ügyvivői Iroda, 1062 Budapest, (HU)
(54) Reteszelhető fecskendő, valamint az összeszerelésére szolgáló eljárás
(51) A61M 25/10 (2006.01)
(13) T2
(30) 201361824243 P 2013.05.16. US
201414204980 2014.03.11. US

---

(11) E044194
(21) E 09 736613
(96) EP 20090736613 2009.09.09.
(97) EP 2361116 A1 2010.03.18.
EP 2361116 B1 2019.02.13.
(73) Photon Therapeutics Limited, Caterham Surrey CR3 6QB (GB)
(72) SHARMA, Anant
(74) PINTZ ÉS TÁRSAI Szabadalmi, Védjegy és Jogi Iroda Kft., 1444 Budapest, (HU)
(54) Besugárzó berendezés
(51) A61N 5/06 (2006.01)
A61L 2/10 (2006.01)
(13) T2
(30) 0816399 2008.09.09. GB

---

(11) E044370
(21) E 15 723388
(96) EP 20150723388 2015.05.04.
(97) EP 3140008 A1 2015.11.12.
EP 3140008 B1 2019.04.17.
(73) Eli Lilly and Company, Indianapolis, IN 46285 (US)
(72) CHRISTE, Michael Edward
HARDY, Thomas Andrew
(74) SBGK Szabadalmi Ügyvivői Iroda, 1062 Budapest, (HU)
(54) Gyorsan ható inzulin készítmények
(51) A61P 3/10 (2006.01)
A61K 31/5585 (2006.01)
A61K 38/28 (2006.01)
(13) T2
(30) 201461990402 P 2014.05.08. US

---

(11) E044338
(21) E 15 721310
(96) EP 20150721310 2015.03.19.
(97) EP 3119485 A1 2015.09.24.

EP 3119485 B1 2019.04.03.
(73) Makai Miklós, 8151 Szabadbattyán (HU)
(72) Makai Miklós
(74) Danubia Szabadalmi és Jogi Iroda Kft., 1051 Budapest, (HU)
(54) Korcsolyapenge tökéletesített fordulási tulajdonságokkal
(51) A63C 1/30 (2006.01)
A63C 1/32 (2006.01)
A63C 1/34 (2006.01)
(13) T2
(30) P1400158 2014.03.20. HU

---

(11) E044297
(21) E 08 800180
(96) EP 20080800180 2008.08.21.
(97) EP 2183042 A1 2009.03.05.
EP 2183042 B1 2019.02.27.
(73) Atlas Copco Airpower, Naamloze Vennootschap, 2610 Wilrijk (BE)
(72) MARTENS, Kristof, Adrien, Laura
(74) Arinova Szabadalmi és Védjegy Iroda, 1122 Budapest, (HU)
(54) Folyadék elválasztó
(51) B01D 50/00 (2006.01)
B01D 45/16 (2006.01)
B01D 46/00 (2006.01)
B04C 5/13 (2006.01)
B04C 9/00 (2006.01)
B04C 11/00 (2006.01)
(13) T2
(30) 200700414 2007.08.29. BE

---

(11) E044492
(21) E 16 731226
(96) EP 20160731226 2016.05.25.
(97) EP 3302767 A1 2016.12.08.
EP 3302767 B1 2019.05.08.
(73) Technologies Avancees et Membranes Industrielles, 26110 Nyons (FR)
(72) LESCOCHE, Philippe
ANQUETIL, Jérôme
(74) Danubia Szabadalmi és Jogi Iroda Kft., 1051 Budapest, (HU)
(54) Egy darabból készült oszlopszerkezet folyékony közeg leválasztására
(51) B01D 63/06 (2006.01)
B01D 67/00 (2006.01)
B28B 1/00 (2006.01)
C04B 38/00 (2006.01)
(13) T2
(30) 1554913 2015.05.29. FR

---

(11) E044157
(21) E 09 015413
(96) EP 20090015413 2008.06.06.

(97) **EP 2260932 A1** 2010.12.15.
EP 2260932 B1 2019.02.27.
(73) Xylem IP Holdings LLC, Rye Brook, NY 10573 (US)
(72) Casper, Thomas J.
Schoenenberger, Mark A.
Laubenstein, Brad D.
Reilly, James A.
Krall, Joseph G.
Tischier, Neil S.
(74) Sworks Nemzetközi Szabadalmi Ügyvivői Iroda Kft., 1011 Budapest, (HU)
(54) **Szalagos szellőztető berendezés**
(51) **B01F 3/04** (2006.01)
C02F 3/00 (2006.01)
(13) **T2**
(30) 808554 2007.06.11. US

---

(11) **E044523**
(21) **E 14 745245**
(96) **EP 20140745245** 2014.06.05.
(97) **EP 2986374 A1** 2014.12.11.
EP 2986374 B1 2019.02.06.
(73) Uniwersytet Jagiellonski, 31-007 Krakow (PL)
(72) NAJBAR, Mieczyslawa
DUTKIEWICZ, Jaroslaw
WILKOSZ, Tomasz
BIELANSKA, Elzbieta
WESELUCHA-BIRCZYNSKA, Aleksandra
CAMRA, Jozef
DANKO, Janusz
BARTYZEL, Jakub
(74) Danubia Szabadalmi és Jogi Iroda Kft., 1051 Budapest, (HU)
(54) **Eljárás NOx és szén részecskék, különösen szénerőművek távozó gázaiból történő egyidejű eltávolítására szolgáló monolitikus katalizátor előállítására**
(51) **B01J 21/00** (2006.01)
B01D 53/94 (2006.01)
B01J 23/755 (2006.01)
B01J 23/889 (2006.01)
B01J 35/00 (2006.01)
B01J 35/04 (2006.01)
B01J 37/02 (2006.01)
B01J 37/12 (2006.01)
B01J 37/18 (2006.01)
C23C 8/00 (2006.01)
(13) **T2**
(30) 40414613 2013.06.05. PL

---

(11) **E044164**
(21) **E 10 766243**
(96) **EP 20100766243** 2010.10.01.

(97) EP 2490805 A1 2011.04.28.
EP 2490805 B1 2019.05.01.
(73) BASF SE, 67056 Ludwigshafen am Rhein (DE)
(72) SHISHKOV, Igor
ZARBAKHSH, Sirus
ADELMANN, Ronald
ROHDE, Wolfgang
LÖFFLER, Achim
(74) SBGK Szabadalmi Ügyvivői Iroda, 1062 Budapest, (HU)
(54) Kettős fém-cianid katalizátorok kondicionálása
(51) B01J 27/26 (2006.01)
B01J 37/10 (2006.01)
C08G 65/26 (2006.01)
(13) T2
(30) 09013148 2009.10.19. EP

---

(11) E044322
(21) E 12 727028
(96) EP 20120727028 2012.06.04.
(97) EP 2726201 A1 2013.01.03.
EP 2726201 B1 2019.05.08.
(73) Evonik Degussa GmbH, 45128 Essen (DE)
(72) BURDENIUC, Juan Jesus
THURAU, Courtney Thompson
KELLER, Renee Jo
ARNOLD, Allen Robert, Jr.
(74) Danubia Szabadalmi és Jogi Iroda Kft., 1051 Budapest, (HU)
(54) Emisszió csökkentése poliuretán habokban
(51) B01J 31/04 (2006.01)
B01J 31/02 (2006.01)
C08G 18/18 (2006.01)
(13) T2
(30) 201161502570 P 2011.06.29. US

---

(11) E044260
(21) E 15 738981
(96) EP 20150738981 2015.06.01.
(97) EP 3148698 A1 2015.12.10.
EP 3148698 B1 2019.04.17.
(73) Debiopharm International SA, 1006 Lausanne (CH)
(72) RIDA, Amar
FERRARI, Séléne
(74) SBGK Szabadalmi Ügyvivői Iroda, 1062 Budapest, (HU)
(54) Mintagyűjtő és feldolgozó eszköz
(51) B01L 3/00 (2006.01)
(13) T2
(30) 838142014 2014.06.01. CH

---

(11) E044435

(21) E 16 732928
(96) EP 20160732928 2016.05.19.
(97) EP 3302806 A1 2016.12.08.
EP 3302806 B1 2019.04.24.
(73) Sarstedt AG & Co., 51588 Nümbrecht (DE)
(72) SCHUSTER, Rainer
WEINSTOCK, Mark
HAUPT, Viktor
(74) Danubia Szabadalmi és Jogi Iroda Kft., 1051 Budapest, (HU)
(54) Pipettahegy-csomagolás
(51) B01L 9/00 (2006.01)
B65D 25/10 (2006.01)
(13) T2
(30) 102015006731 2015.05.31. DE

---

(11) E044123
(21) E 12 810942
(96) EP 20120810942 2012.07.10.
(97) EP 2732883 A1 2013.01.17.
EP 2732883 B1 2019.05.15.
(73) Musashi Engineering, Inc., Mitaka-shi, Tokyo 181-0011 (JP)
(72) IKUSHIMA, Kazumasa
(74) Danubia Szabadalmi és Jogi Iroda Kft., 1051 Budapest, (HU)
(54) Csepegtető készülék és eljárás
(51) B05C 5/00 (2006.01)
B05C 5/02 (2006.01)
B05C 11/10 (2006.01)
B05D 1/26 (2006.01)
B23K 3/06 (2006.01)
B41J 2/04 (2006.01)
B41J 2/14 (2006.01)
B65D 83/00 (2006.01)
H05K 3/00 (2006.01)
H05K 3/12 (2006.01)
H05K 3/34 (2006.01)
(13) T2
(30) 2011152594 2011.07.11. JP

---

(11) E044267
(21) E 14 716244
(96) EP 20140716244 2014.04.07.
(97) EP 2986395 A1 2014.10.23.
EP 2986395 B1 2019.02.20.
(73) Dürr Systems AG, 74321 Bietigheim-Bissingen (DE)
(72) WOLF, Udo
(74) PINTZ ÉS TÁRSAI Szabadalmi, Védjegy és Jogi Iroda Kft., 1444 Budapest, (HU)
(54) Festési eljárás és festőberendezés karakteres éllel bíró alkotórészek festéséhez
(51) B05D 1/02 (2006.01)
B05B 5/04 (2006.01)

B05B 13/04 (2006.01)
B05D 7/14 (2006.01)
(13) T2
(30) 102013006868 2013.04.19. DE

---

(11) E044534
(21) E 17 181960
(96) EP 20170181960 2015.03.09.
(97) EP 3266531 A1 2018.01.10.
EP 3266531 B1 2019.02.27.
(73) AUTOTECH ENGINEERING, S.L., 48340 Amorebieta-Etxano (ES)
(72) Martin Gonzalez, Ignacio
Lopez Lage, Manuel
Raya Zamora, Pedro
Sunden, Anna
Berglund, Daniel
Isaksson, Kenneth
Isaksson, Sören
(74) Danubia Szabadalmi és Jogi Iroda Kft., 1051 Budapest, (HU)
(54) Sajtoló rendszerek és eljárások
(51) B21D 22/02 (2006.01)
B21D 22/20 (2006.01)
B21D 35/00 (2006.01)
B21D 37/16 (2006.01)
C21D 1/18 (2006.01)
(13) T2

---

(11) E044358
(21) E 14 774860
(96) EP 20140774860 2014.03.07.
(97) EP 2969287 A1 2014.10.02.
EP 2969287 B1 2019.05.08.
(73) GED Integrated Solutions, Inc., Twinsburg, Ohio 44087 (US)
(72) BRIESE, William
GRISMER, John
HOFENER, Paul, A.
(74) Danubia Szabadalmi és Jogi Iroda Kft., 1051 Budapest, (HU)
(54) Automata távtartó keret gyártás és eljárás
(51) B21D 43/26 (2006.01)
B21D 53/74 (2006.01)
B23P 23/00 (2006.01)
E06B 3/673 (2006.01)
(13) T2
(30) 201361782774 P 2013.03.14. US
201414198706 2014.03.06. US

---

(11) E044427
(21) E 07 100920
(96) EP 20070100920 2007.01.22.

(97) EP 1955792 A1 2008.08.13.
EP 1955792 B1 2019.06.05.
(73) ARKEMA FRANCE, 92700 Colombes (FR)
(72) Koch, Diether
Muller, Jens
Roze, Jean-Claude
Vacelet, Pierre-Henri
Van Hemelryck, Bruno
(74) SBGK Szabadalmi Ügyvivői Iroda, 1062 Budapest, (HU)
(54) Eljárás öntödei formázó magok előállítására és fémek öntésére
(51) B22C 1/10 (2006.01)
B22C 1/16 (2006.01)
B22C 1/20 (2006.01)
B22C 9/12 (2006.01)
B22D 15/00 (2006.01)
B22D 29/00 (2006.01)
(13) T2

---

(11) E044396
(21) E 12 195988
(96) EP 20120195988 2012.12.07.
(97) EP 2606995 A2 2013.06.26.
EP 2606995 B1 2019.01.30.
(73) Martinrea Honsel Germany GmbH, 59872 Meschede (DE)
(72) Löffler, Christian
Lingemann-König, Ulrich
(74) SBGK Szabadalmi Ügyvivői Iroda, 1062 Budapest, (HU)
(54) Öntőeszköz hengeres forgattyúházak alacsony nyomású eljárással történő öntéséhez
(51) B22D 15/02 (2006.01)
B22D 18/04 (2006.01)
B22D 27/04 (2006.01)
(13) T2
(30) 102011056985 2011.12.23. DE

---

(11) E044485
(21) E 13 779539
(96) EP 20130779539 2013.10.09.
(97) EP 2906376 A1 2014.04.17.
EP 2906376 B1 2019.04.24.
(73) Refractory Intellectual Property GmbH & Co. KG, 1100 Wien (AT)
(72) GISLER, Rebecca
COUSIN, Jean-Daniel
STEINER, Benno
(74) Danubia Szabadalmi és Jogi Iroda Kft., 1051 Budapest, (HU)
(54) Tolózár fémolvadékot tartalmazó edényhez és eljárás tolózárban lévő zárólemez beállítására
(51) B22D 41/24 (2006.01)
B22D 41/34 (2006.01)
B22D 41/38 (2006.01)
B22D 41/40 (2006.01)

(13) T2
(30) 19282012 2012.10.11. CH

---

(11) E044242
(21) E 14 857505
(96) EP 20140857505 2014.06.13.
(97) EP 3064303 A1 2019.09.07.
EP 3064303 B1 2019.02.27.
(73) Senju Metal Industry Co., Ltd, Tokyo 120-8555 (JP)
(72) HIYAMA Tsutomu
SAITO Yuta
(74) Danubia Szabadalmi és Jogi Iroda Kft., 1051 Budapest, (HU)
(54) Folyasztószer visszanyerő eszköz és forrasztó berendezés
(51) B23K 3/08 (2006.01)
B23K 1/008 (2006.01)
B23K101/42 (2006.01)
H05K 3/34 (2006.01)
(13) T2
(30) 2013226663 2013.10.31. JP

---

(11) E044320
(21) E 15 825851
(96) EP 20150825851 2015.12.18.
(97) EP 3233366 A1 2016.06.23.
EP 3233366 B1 2019.04.17.
(73) Adige S.p.A., 38056 Levico Terme (TN) (IT)
(72) GALVAGNINI, Paolo
DALFOLLO, Giovanni
BENATTI, Paolo
CEVASCO, Luca
CENATI, Claudio
MOLINARI TOSATTI, Lorenzo
PARAZZOLI, Diego
(74) Danubia Szabadalmi és Jogi Iroda Kft., 1051 Budapest, (HU)
(54) Berendezés csövek és profilozott szelvények lézeres megmunkálására egy pásztázó rendszerrel a megmunkálandó cső vagy profilozott szelvény pásztázásához
(51) B23K 37/02 (2006.01)
B23K 26/03 (2006.01)
B23K 26/06 (2006.01)
B23K 26/08 (2006.01)
B23K 26/38 (2006.01)
B23K 37/053 (2006.01)
B23K101/06 (2006.01)
(13) T2
(30) TO20141076 2014.12.19. IT

---

(11) E044173
(21) E 17 187868
(96) EP 20170187868 2017.08.25.

(97) EP 3292944 A1 2018.03.14.
EP 3292944 B1 2019.01.23.
(73) Adige S.p.A., 38056 Levico Terme (TN) (IT)
(72) RIOLFATTI, Riccardo
NIATO, Carlo
(74) Danubia Szabadalmi és Jogi Iroda Kft., 1051 Budapest, (HU)
(54) Támasztó berendezés csőmegmunkáló géphez, különösen lézeres csővágó géphez, továbbá csőmegmunkáló gép ilyen támasztószerkezettel
(51) B23K 37/02 (2006.01)
B23K 37/053 (2006.01)
B23Q 1/76 (2006.01)
(13) T2
(30) 201600092105 2016.09.13. IT

---

(11) E044295
(21) E 12 737003
(96) EP 20120737003 2012.01.13.
(97) EP 2665569 A1 2012.07.26.
EP 2665569 B1 2019.03.20.
(73) Pem Management, Inc., Wilmington, DE 19803 (US)
(72) COOKE, Andrew John
(74) Arinova Szabadalmi és Védjegy Iroda, 1122 Budapest, (HU)
(54) Együtemű szerszám a forgatható kapaszkodó anyához
(51) B23P 19/06 (2006.01)
F16B 37/06 (2006.01)
(13) T2
(30) 201161433596 P 2011.01.18. US

---

(11) E044379
(21) E 09 773240
(96) EP 20090773240 2009.05.18.
(97) EP 2319658 A1 2011.05.11.
EP 2319658 B1 2019.04.03.
(73) Tokai Optical Co., Ltd., Aichi 444-2192 (JP)
(72) MIURA Hitoshi
FUJII Teruaki
KANO Takuya
(74) Danubia Szabadalmi és Jogi Iroda Kft., 1051 Budapest, (HU)
(54) Eljárás nyers lencse előállítására szférikus lencséhez
(51) B24B 9/14 (2006.01)
G02C 13/00 (2006.01)
G05B 19/408 (2006.01)
(13) T2
(30) 2008172904 2008.07.02. JP

---

(11) E044420
(21) E 15 766621
(96) EP 20150766621 2015.08.06.
(97) EP 3177431 A1 2016.02.11.

EP 3177431 B1 2019.03.27.
(73) Ibix S.r.l., 48022 Lugo (RA) (IT)
(72) GIOVANNINI, Caterina
(74) PINTZ ÉS TÁRSAI Szabadalmi, Védjegy és Jogi Iroda Kft., 1444 Budapest, (HU)
(54) Berendezés felületek tisztítására
(51) B24C 5/04 (2006.01)
B24C 7/00 (2006.01)
B24C 9/00 (2006.01)
(13) T2
(30) BO20140459 2014.08.08. IT

---

(11) E044303
(21) E 14 783749
(96) EP 20140783749 2014.09.29.
(97) EP 3052284 A2 2015.04.02.
EP 3052284 B1 2019.02.20.
(73) United States Gypsum Company, Chicago, IL 60661-3676 (US)
(72) DELLANGELO, Scott M.
WYKOFF, Robert
(74) Sworks Nemzetközi Szabadalmi Ügyvivői Iroda Kft., 1011 Budapest, (HU)
(54) Rendszerek szállítószalag rendszer vezérlésére termékátállítások alatt
(51) B28B 17/00 (2006.01)
B28B 11/24 (2006.01)
B28B 19/00 (2006.01)
F26B 15/12 (2006.01)
(13) T2
(30) 201361884618 P 2013.09.30. US
201414481358 2014.09.09. US

---

(11) E044409
(21) E 17 164337
(96) EP 20170164337 2017.03.31.
(97) EP 3225373 A1 2017.10.04.
EP 3225373 B1 2019.01.30.
(73) FKM Walzentechnik Dr. Freudenberg GmbH, 47167 Duisburg (DE)
(72) POPP, Eckhard Günter
MALLUCHE, Jan
FREUDENBERG, Ulrich
(74) Advopatent Szabadalmi és Védjegy Iroda, 1011 Budapest, (HU)
(54) Eljárás tömlőalakú test előállítására
(51) B29C 41/08 (2006.01)
B29C 41/22 (2006.01)
B29C 41/32 (2006.01)
B29C 41/36 (2006.01)
F16L 11/04 (2006.01)
F16L 11/08 (2006.01)
(13) T2
(30) 102016003736 2016.03.31. DE

---

(11) E044467
(21) E 11 738358
(96) EP 20110738358 2011.07.15.
(97) EP 2593285 A1 2012.01.19.
EP 2593285 B1 2019.03.13.
(73) Milacron LLC, Cincinnati, OH 45242 (US)
(72) SWENSON, Paul, M.
(74) Arinova Szabadalmi és Védjegy Iroda, 1122 Budapest, (HU)
(54) Javított gáz-záró képesség fröccsöntött tárolók számára
(51) B29C 45/16 (2006.01)
(13) T2
(30) 365303 P 2010.07.16. US

---

(11) E044505
(21) E 07 727643
(96) EP 20070727643 2007.04.02.
(97) EP 2004382 A1 2007.10.18.
EP 2004382 B1 2019.02.06.
(73) EWIKON Heißkanalsysteme GmbH, 35066 Frankenberg (Eder) (DE)
(72) BRAUN, Peter
(74) Danubia Szabadalmi és Jogi Iroda Kft., 1051 Budapest, (HU)
(54) Forrócsatornás fröccsöntő szerszám elzáró tűszeleppel
(51) B29C 45/28 (2006.01)
(13) T2
(30) 202006012676 U 2006.08.18. DE

---

(11) E041327
(21) E 14 703157
(96) EP 20140703157 2014.01.10.
(97) EP 2943327 A1 2014.07.17.
EP 2943327 B1 2018.08.29.
(73) Frugalpac Limited, Ipswich IP10 0BJ (GB)
(72) SLACK, Henry William
(74) ARINOVA Szabadalmi és Védjegy Iroda, 1122 Budapest, (HU)
(54) Eljárás egy tartály kialakítására
(51) B29C 63/34 (2006.01)
B29C 57/00 (2006.01)
B29D 22/00 (2006.01)
B65D 25/14 (2006.01)
(13) T2
(30) 201300519 2013.01.11. GB

---

(11) E044252
(21) E 16 750511
(96) EP 20160750511 2016.06.27.
(97) EP 3319786 A1 2017.01.12.
EP 3319786 B1 2019.05.22.
(73) VMI Holland B.V., 8161 RK Epe (NL)
(72) GROLLEMAN, Henk-Jan

VAN TIENEN, Luuk
(74) Danubia Szabadalmi és Jogi Iroda Kft., 1051 Budapest, (HU)
(54) Berendezés és eljárás gumiabroncs elem elülső és hátsó végének egymáshoz tűzésére
(51) B29C 65/78 (2006.01)
B29C 65/00 (2006.01)
B29C 65/56 (2006.01)
B29C 65/62 (2006.01)
B29D 30/00 (2006.01)
B29D 30/42 (2006.01)
B29L 30/00 (2006.01)
(13) T2
(30) 2015094 2015.07.06. NL

---

(11) E044490
(21) E 16 723992
(96) EP 20160723992 2016.05.10.
(97) EP 3294529 A1 2016.11.17.
EP 3294529 B1 2019.05.01.
(73) dp polar GmbH, 76344 Eggenstein-Leopoldshafen (DE)
(72) MATHEA, Hans
(74) Danubia Szabadalmi és Jogi Iroda Kft., 1051 Budapest, (HU)
(54) Berendezés és eljárás folyékony anyag felhordására egy forgástengely körül forgatható hordozóra
(51) B29C 67/00 (2006.01)
B33Y 30/00 (2015.01)
B33Y 50/02 (2015.01)
(13) T2
(30) 102015005868 2015.05.11. DE

---

(11) E044227
(21) E 05 801164
(96) EP 20050801164 2005.09.21.
(97) EP 1805022 A2 2006.04.06.
EP 1805022 B1 2019.03.20.
(73) Hewlett-Packard Development Company, L.P., Spring TX 77389 (US)
(72) DODD, Simon@ c/o Hewlett-Packard Company
WANG, S. Jonathan@c/o Hewlett-Packard Company
TOM, Dennis W.@c/o Hewlett-Packard Company
BRYANT, Frank R.@c/o Hewlett-Packard Company
MCMAHON, Terry E.@c/o Hewlett-Packard Company
MILLER, Richard Todd @c/o Hewlett-Packard Company
HINDMAN, Gregory T.@ c/o Hewlett-Packard Company
(74) SBGK Szabadalmi Ügyvivői Iroda, 1062 Budapest, (HU)
(54) Félvezető szerkezet és eljárás annak kialakítására
(51) B41J 2/14 (2006.01)
B41J 2/16 (2006.01)
H01L 23/31 (2006.01)
(13) T2
(30) 613871 P 2004.09.28. US
977091 2004.10.29. US

(11) E044361
(21) E 15 748048
(96) EP 20150748048 2015.08.11.
(97) EP 3183124 A1 2016.02.25.
EP 3183124 B1 2019.03.20.
(73) OVD Kinegram AG, 6301 Zug (CH)
(72) STAUB, René
STREB, Christina
Hoffmann, Michael
GNOS, Reto
(74) Danubia Szabadalmi és Jogi Iroda Kft., 1051 Budapest, (HU)
(54) Transzferfólia és eljárás annak előállítására
(51) B41M 3/12 (2006.01)
B41M 3/14 (2006.01)
B41M 5/025 (2006.01)
B41M 5/34 (2006.01)
B42D 25/29 (2014.01)
B42D 25/328 (2014.01)
B42D 25/36 (2014.01)
B42D 25/364 (2014.01)
B42D 25/378 (2014.01)
B42D 25/455 (2014.01)
B42D 25/46 (2014.01)
B44C 1/17 (2006.01)
B44F 1/08 (2006.01)
B44F 1/14 (2006.01)
(13) T2
(30) 102014112073 2014.08.22. DE

---

(11) E044103
(21) E 16 188169
(96) EP 20160188169 2016.09.09.
(97) EP 3141773 A1 2017.03.15.
EP 3141773 B1 2019.03.20.
(73) Vibracoustic CV Air Springs GmbH, 20099 Hamburg (DE)
(72) Weber, Michael
(74) SBGK Szabadalmi Ügyvivői Iroda, 1062 Budapest, (HU)
(54) Légrugó
(51) B60G 15/12 (2006.01)
B60G 17/052 (2006.01)
B62D 33/06 (2006.01)
F16F 9/04 (2006.01)
F16F 9/06 (2006.01)
F16F 9/084 (2006.01)
F16F 9/43 (2006.01)
F16F 9/50 (2006.01)
(13) T2
(30) 102015115400 2015.09.11. DE

(11) E044201
(21) E 15 759911
(96) EP 20150759911 2015.08.20.
(97) EP 3186126 A1 2016.03.03.
EP 3186126 B1 2019.01.30.
(73) Faiveley Transport Tours, 37701 Saint-Pierre-des-Corps (FR)
(72) SALLES, Olivier
BAILLARGER, Laurent
(74) dr. Csányi Balázs Mihály, 1111 Budapest, (HU)
(54) Tömítőrendszer egy nyitható panel számára, amely tartalmaz egy idomtagot egy tolókulccsal reteszelt tömítés befogadásához
(51) B60J 10/36 (2016.01)
B60J 10/84 (2016.01)
B61D 19/00 (2006.01)
(13) T2
(30) 1458029 2014.08.28. FR

---

(11) E044377
(21) E 14 716440
(96) EP 20140716440 2014.03.18.
(97) EP 3007925 A1 2014.12.18.
EP 3007925 B1 2019.03.27.
(73) Hedgehog Applications B.V., 7315 HW Apeldoorn (NL)
(72) HEINEN, Adrianus Johannes
(74) Danubia Szabadalmi és Jogi Iroda Kft., 1051 Budapest, (HU)
(54) Eljárás és rendszer sínjárművek regeneratív fékezési energiájának hasznosítására
(51) B60M 3/06 (2006.01)
B60L 5/38 (2006.01)
B60M 7/00 (2006.01)
B61H 9/06 (2006.01)
(13) T2
(30) 2010983 2013.06.14. NL

---

(11) E044425
(21) E 15 188307
(96) EP 20150188307 2015.10.05.
(97) EP 3018001 A2 2016.05.11.
EP 3018001 B1 2019.06.19.
(73) Fliegl Agrartechnik GmbH, 84453 Mühldorf am Inn (DE)
(72) FLIEGL, Josef jun.
(74) Danubia Szabadalmi és Jogi Iroda Kft., 1051 Budapest, (HU)
(54) Tárolótér felépítés csúszófal rendszerrel és egy jármű
(51) B60P 1/00 (2006.01)
B60P 1/36 (2006.01)
(13) T2
(30) 202014105316 U 2014.11.05. DE

---

(11) E044224

(21) E 13 005472
(96) EP 20130005472 2013.11.22.
(97) EP 2781405 A2 2014.09.24.
EP 2781405 B1 2019.01.23.
(73) MAN Truck & Bus AG, 80995 München (DE)
(72) König, Ilja
Winkler, Tino
(74) Danubia Szabadalmi és Jogi Iroda Kft., 1051 Budapest, (HU)
(54) Ágyazás egy fekhely számára egy járműben és eljárás a fekhely beállítására
(51) B60P 3/39 (2006.01)
B62D 33/06 (2006.01)
(13) T2
(30) 102013004897 2013.03.21. DE

---

(11) E044525
(21) E 17 170535
(96) EP 20170170535 2013.06.28.
(97) EP 3222473 A1 2017.09.27.
EP 3222473 B1 2019.05.08.
(73) SMP Deutschland GmbH, 79268 Bötzingen (DE)
(72) RIESER, Wolfgang
(74) Danubia Szabadalmi és Jogi Iroda Kft., 1051 Budapest, (HU)
(54) Külső burkolati alkatrész egy gépjárműhöz
(51) B60R 19/18 (2006.01)
B60R 19/24 (2006.01)
B62D 27/02 (2006.01)
(13) T2
(30) 202013100971 U 2013.03.06. DE

---

(11) E044535
(21) E 13 740080
(96) EP 20130740080 2013.05.10.
(97) EP 2847049 A1 2013.11.14.
EP 2847049 B1 2019.05.01.
(73) Arfesan Arkan Fren Elemanlari Sanayi Ve Ticaret A.S., 41480 Kocaeli (TR)
(72) BURTAN ARKAN, Fuat
BATTAL, Yavuz
KULAC F., Omer
(74) SBGK Szabadalmi Ügyvivői Iroda, 1062 Budapest, (HU)
(54) Eljárás vészhelyzeti fékhenger előállítására egy nem elválasztható testcsatlakozó rendszerrel
(51) B60T 17/08 (2006.01)
(13) T2
(30) 201205517 2012.05.11. TR

---

(11) E044262
(21) E 13 380018
(96) EP 20130380018 2013.04.26.
(97) EP 2796333 A1 2014.10.29.
EP 2796333 B1 2019.02.20.

(73) ITCiCo Spain, S.L., 07001 Palma de Mallorca (ES)
(72) Braden, Jude
(74) Interinno Szabadalmi Iroda, 1024 Budapest, (HU)
(54) Sebességérzékelő rendszer és a megfelelőségi ellenőrzés
(51) B60W 50/14 (2012.01)
B60W 30/14 (2006.01)
G08G 1/052 (2006.01)
G08G 1/0962 (2006.01)
(13) T2

---

(11) E044532
(21) E 15 805097
(96) EP 20150805097 2015.11.26.
(97) EP 3224110 A1 2016.06.02.
EP 3224110 B1 2019.02.27.
(73) voestalpine SIGNALING Zeltweg GmbH, 8740 Zeltweg (AT)
(72) ACHLEITNER, Herbert
MAIER, Christoph
STOCKER, Manfred
SCHATZ, Hansjörg
(74) Danubia Szabadalmi és Jogi Iroda Kft., 1051 Budapest, (HU)
(54) Eszköz sínváltó mozgatható részeinek véghelyzet-ellenőrzésére
(51) B61L 5/10 (2006.01)
(13) T2
(30) 8652014 2014.11.28. AT

---

(11) E044226
(21) E 12 785414
(96) EP 20120785414 2012.05.16.
(97) EP 2746131 A1 2014.06.25.
EP 2746131 B1 2019.02.20.
(73) Beijing National Railway Research & Design Institute of Signal & Communication Group Co.,Ltd., Fengtai District, Beijing 100070 (CN)
(72) JIANG, Ming
GENG, Hongliang
LI, Qihe
HOU, Xili
ZHOU, Xingtao
WEN, Minxiong
(74) SBGK Szabadalmi Ügyvivői Iroda, 1062 Budapest, (HU)
(54) Eljárás vasúti vonatbiztonság felügyeletére és feldolgozására rádióblokk központ alapján
(51) B61L 27/00 (2006.01)
B61L 15/00 (2006.01)
H04B 17/00 (2006.01)
(13) T2
(30) 201110125635 2011.05.16. CN

---

(11) E044162
(21) E 14 799389

(96) EP 20140799389 2014.11.12.
(97) EP 3049762 A1 2015.05.21.
EP 3049762 B1 2019.02.20.
(73) E-Odyn, 29280 Plouzane (FR)
(72) GUICHOUX, Yann
(74) SBGK Szabadalmi Ügyvivői Iroda, 1062 Budapest, (HU)
(54) Eljárás legalább egy hajó felületi vektorának kiszámítására, és eljárás a hajó útvonalának pontjaiban a sodródási vektor meghatározására
(51) B63B 9/00 (2006.01)
B63J 99/00 (2009.01)
G01C 21/20 (2006.01)
G01P 5/00 (2006.01)
(13) T2

---

(11) E044175
(21) E 11 758389
(96) EP 20110758389 2011.09.06.
(97) EP 2613999 A1 2012.03.15.
EP 2613999 B1 2019.04.03.
(73) REINTRIEB GmbH, 1070 Wien (AT)
(72) LAIS, Siegfried
(74) Danubia Szabadalmi és Jogi Iroda Kft., 1051 Budapest, (HU)
(54) Meghajtóberendezés
(51) B63H 5/08 (2006.01)
B63H 5/14 (2006.01)
B63H 23/06 (2006.01)
(13) T2
(30) 102010044435 2010.09.06. DE

---

(11) E044250
(21) E 16 744897
(96) EP 20160744897 2016.06.01.
(97) EP 3307635 A1 2016.12.15.
EP 3307635 B1 2019.05.01.
(73) Sluis Cigar Machinery B.V., 8263 BC Kampen (NL)
(72) SLURINK, Oscar
(74) SBGK Szabadalmi Ügyvivői Iroda, 1062 Budapest, (HU)
(54) Töltőállomás, valamint elektronikus cigaretták patronjainak folyadékkal való megtöltésére szolgáló eljárás

(51) B65B 39/12 (2006.01)
B65B 3/00 (2006.01)
B65B 3/04 (2006.01)
B65B 35/46 (2006.01)
B65B 39/00 (2006.01)
B65B 59/00 (2006.01)
B65B 59/04 (2006.01)
B67C 3/22 (2006.01)
(13) T2
(30) 2014946 2015.06.09. NL

(11) E044274
(21) E 16 834105
(96) EP 20160834105 2016.12.14.
(97) EP 3374274 A1 2017.06.22.
EP 3374274 B1 2019.02.13.
(73) MAKRO LABELLING S.r.l., 46044 Mantova Goito (IT)
(72) MARCANTONI, Simone
(74) ARINOVA Szabadalmi és Védjegy Iroda, 1122 Budapest, (HU)
(54) Konténerek szállítására szolgáló gép
(51) B65C 9/04 (2006.01)
B65G 47/244 (2006.01)
B65G 54/02 (2006.01)
(13) T2
(30) UB20159535 2015.12.14. IT

---

(11) E044299
(21) E 13 709417
(96) EP 20130709417 2013.03.12.
(97) EP 2826349 A1 2013.09.19.
EP 2826349 B1 2019.05.08.
(73) Mycronic AB, 183 03 Täby (SE)
(72) JACOBSSON, Nils
KARLSSON, Kristofer
(74) Dr. Kocsomba Nelli Ügyvédi Iroda, 1146 Budapest, (HU)
(54) Elektromos alkatrészek automatikus tárolására szolgáló eljárás és eszköz
(51) B65D 19/00 (2006.01)
B65D 85/62 (2006.01)
B65G 1/06 (2006.01)
H05K 13/00 (2006.01)
H05K 13/08 (2006.01)
(13) T2
(30) 201261609691 P 2012.03.12. US
201361764334 P 2013.02.13. US

---

(11) E044444
(21) E 16 723260
(96) EP 20160723260 2016.04.26.
(97) EP 3288840 A1 2016.11.03.
EP 3288840 B1 2019.04.24.
(73) KHS GmbH, 44143 Dortmund (DE)
(72) HOFFMANN, Uwe
FISCHER, Mathias
(74) Danubia Szabadalmi és Jogi Iroda Kft., 1051 Budapest, (HU)
(54) Csomagolási egység, valamint eljárás ilyen csomagolási egység előállítására
(51) B65D 21/02 (2006.01)
(13) T2
(30) 102015106665 2015.04.29. DE

---

(11) E044499
(21) E 16 701316
(96) EP 20160701316 2016.01.22.
(97) EP 3247648 A1 2016.07.28.
EP 3247648 B1 2019.02.27.
(73) IFCO Systems GmbH, 82049 Pullach (DE)
(72) HUIZINGH, John
KELLERER, Richard
(74) SBGK Szabadalmi Ügyvivői Iroda, 1062 Budapest, (HU)
(54) Kirakati tároló
(51) B65D 25/00 (2006.01)
(13) T2
(30) 102015100886 2015.01.22. DE

---

(11) E044208
(21) E 15 735678
(96) EP 20150735678 2015.07.07.
(97) EP 3218278 A1 2016.05.19.
EP 3218278 B1 2019.01.16.
(73) FHW-Moulds GmbH, 46242 Bottrop (DE)
(72) INGENBRAND, Jean
VELUT, Emmanuel
(74) Danubia Szabadalmi és Jogi Iroda Kft., 1051 Budapest, (HU)
(54) Tartály szellőzőcsatornával
(51) B65D 25/42 (2006.01)
B65D 1/20 (2006.01)
B65D 47/32 (2006.01)
(13) T2
(30) 102014116429 2014.11.11. DE

---

(11) E044503
(21) E 16 196166
(96) EP 20160196166 2013.11.19.
(97) EP 3144249 A1 2017.03.22.
EP 3144249 B1 2019.07.03.
(73) Philip Morris Products S.A., 2000 Neuchâtel (CH)
(72) SLOOFF, Arjen Hamilcar
(74) SBGK Szabadalmi Ügyvivői Iroda, 1062 Budapest, (HU)
(54) Tároló vezetőelemmel ragasztó számára, valamint eljárás
(51) B65D 85/10 (2006.01)
(13) T2
(30) 12008041 2012.11.30. EP

---

(11) E044346
(21) E 11 827061
(96) EP 20110827061 2011.09.26.
(97) EP 2619115 A1 2012.03.29.
EP 2619115 B1 2019.04.24.
(73) FlexLink Components AB, 415 50 Göteborg (SE)

(72) EK, Anders
(74) Danubia Szabadalmi és Jogi Iroda Kft., 1051 Budapest, (HU)
(54) Hordozókorong és szállítórendszer
(51) B65G 17/00 (2006.01)
B65G 17/32 (2006.01)
(13) T2
(30) 1050994 2010.09.24. SE

---

(11) E044501
(21) E 17 020568
(96) EP 20170020568 2017.12.12.
(97) EP 3339224 A1 2018.06.27.
EP 3339224 B1 2019.02.27.
(73) Wiedemann, Karl, 86465 Welden (DE)
(72) Wiedemann, Karl
(74) Gödölle, Kékes, Mészáros & Szabó Szabadalmi és Védjegy Iroda, 1024 Budapest, (HU)
(54) Csatorna- és/vagy úttisztító szerkezet
(51) B65G 65/46 (2006.01)
(13) T2
(30) 102016015407 2016.12.22. DE

---

(11) E044491
(21) E 16 722415
(96) EP 20160722415 2016.03.18.
(97) EP 3283422 A1 2016.10.20.
EP 3283422 B1 2019.05.01.
(73) VMI Holland B.V., 8161 RK Epe (NL)
(72) VAN LAAR, Gerardus Johannes Catharina
(74) Danubia Szabadalmi és Jogi Iroda Kft., 1051 Budapest, (HU)
(54) Eltérítő görgő alkalmazása, és görgővel ellátott gumiabroncs felépítő gép
(51) B65H 20/24 (2006.01)
(13) T2
(30) 2014655 2015.04.17. NL

---

(11) E044217
(21) E 16 711342
(96) EP 20160711342 2016.02.18.
(97) EP 3259230 A1 2016.08.25.
EP 3259230 B1 2019.04.17.
(73) Elcon Recycling Center (2003) Ltd., 8551600 Neot Hovev (IL)
(72) ELGAT, Zvi
BEN MENASHE, Abraham
(74) SBGK Szabadalmi Ügyvivői Iroda, 1062 Budapest, (HU)
(54) Bróm kinyerése brómvegyületeket tartalmazó szilárd hulladékból, és ennek alkalmazása
(51) C01B 7/09 (2006.01)
C01F 11/34 (2006.01)
(13) T2
(30) 201562117492 P 2015.02.18. US

---

(11) E044345
(21) E 13 876985
(96) EP 20130876985 2013.03.08.
(97) EP 2965371 A1 2014.09.12.
EP 2965371 B1 2019.05.08.
(73) Umicore, 1000 Brussels (BE)
Umicore Korea Ltd., Chungnam 330-200 (KR)
(72) KIM, DaeHyun
PAULSEN, Jens
HONG, HeonPyo
(74) Olle Bäcklund, Vällingby S-162 65, (SE)
(54) Jobb cellateljesítményt eredményező olivin elegy
(51) C01B 25/45 (2006.01)
H01M 4/58 (2006.01)
H01M 10/052 (2010.01)
(13) T2

---

(11) E044203
(21) E 13 770921
(96) EP 20130770921 2013.10.01.
(97) EP 2903934 A1 2014.04.10.
EP 2903934 B1 2019.02.27.
(73) BASF SE, 67056 Ludwigshafen am Rhein (DE)
(72) MAURER, Stefan
RUETZ, Roger
PETRY, Julia
MÜLLER, Ulrich
(74) SBGK Szabadalmi Ügyvivői Iroda, 1062 Budapest, (HU)
(54) Eljárás MFI zeolitos anyag előállítására elemi prekurzorok alkalmazásával
(51) C01B 37/02 (2006.01)
B01J 20/18 (2006.01)
B01J 29/035 (2006.01)
B01J 29/40 (2006.01)
B01J 29/86 (2006.01)
B01J 29/89 (2006.01)
B01J 35/00 (2006.01)
B01J 35/02 (2006.01)
C01B 39/06 (2006.01)
C01B 39/12 (2006.01)
C01B 39/40 (2006.01)
C07D301/12 (2006.01)
(13) T2
(30) 201261710006 P 2012.10.05. US

---

(11) E044243
(21) E 15 865101
(96) EP 20150865101 2015.12.01.
(97) EP 3228595 A1 2016.06.09.
EP 3228595 B1 2019.03.27.

(73) Umicore, 1000 Brussels (BE)
(72) INUI, Kanichiro
FUKUURA, Tomomi
SATO, Soichiro
(74) PINTZ ÉS TÁRSAI Szabadalmi, Védjegy és Jogi Iroda Kft., 1444 Budapest, (HU)
(54) Nikkel-lítium fémkompozit oxid kialakítási eljárás, az ezen kialakítási eljárás révén kapott nikkel-lítium fémkompozit oxid, és ezt magában foglaló katód-aktív anyag
(51) C01G 53/00 (2006.01)
H01M 4/02 (2006.01)
H01M 4/505 (2010.01)
H01M 4/525 (2010.01)
H01M 10/0525 (2010.01)
(13) T2
(30) 2014244059 2014.12.02. JP

---

(11) E044387
(21) E 16 753325
(96) EP 20160753325 2016.08.10.
(97) EP 3337763 A1 2017.02.23.
EP 3337763 B1 2019.04.10.
(73) BASF SE, 67056 Ludwigshafen am Rhein (DE)
(72) SCHROEDLE, Simon
RYLL, Thomas Michael
VOLKOV, Aleksei
SHIN, Ji-Yong
LAMPERT, Jordan K
(74) SBGK Szabadalmi Ügyvivői Iroda, 1062 Budapest, (HU)
(54) Eljárás katód-aktív anyag és annak prekurzora előállítására, katód-aktív anyag és alkalmazása
(51) C01G 53/00 (2006.01)
(13) T2
(30) 15181201 2015.08.17. EP

---

(11) E044241
(21) E 13 858077
(96) EP 20130858077 2013.11.27.
(97) EP 2925676 A1 2014.06.05.
EP 2925676 B1 2018.12.26.
(73) Hampton Roads Sanitation District, Virginia Beach, VA 23471-0911 (US)
D.C. Water & Sewer Authority, Washington, DC 20032 (US)
O'Shaughnessy, Maureen, Herndon, VA 20171 (US)
Wett, Bernhard, 6020 Innsbruck (AT)
(72) NYHUIS, Geert
O'SHAUGHNESSY, Maureen
WETT, Bernhard
BOTT, Charles
MURTHY, Sudhir
(74) dr. Kocsomba Nelli Ügyvédi Iroda, 1146 Budapest, (HU)
(54) Gravimetriás elválasztással végzett szennyvízkezelési módszer és berendezés
(51) C02F 1/38 (2006.01)

C02F 3/30 (2006.01)
(13) T2
(30) 201261730196 P 2012.11.27. US

---

(11) E044519
(21) E 15 185806
(96) EP 20150185806 2015.09.18.
(97) EP 2998277 A1 2016.03.23.
EP 2998277 B1 2019.03.20.
(73) Syngen S.r.l., 29122 Piacenza (IT)
(72) CELLA, Fabio
(74) Danubia Szabadalmi és Jogi Iroda Kft., 1051 Budapest, (HU)
(54) Eljárás a szennyvíztisztító ciklussal társított biológiai anyagok kezelésére
(51) C02F 1/66 (2006.01)
C02F 1/20 (2006.01)
C02F 1/52 (2006.01)
C02F 3/30 (2006.01)
C02F 11/12 (2006.01)
C02F 11/14 (2006.01)
C02F101/16 (2006.01)
C05D 3/02 (2006.01)
C05D 9/02 (2006.01)
C05F 7/00 (2006.01)
(13) T2
(30) MI20141607 2014.09.19. IT

---

(11) E044463
(21) E 14 841384
(96) EP 20140841384 2014.11.04.
(97) EP 3066056 A2 2015.05.14.
EP 3066056 B1 2019.02.27.
(73) Crystal Lagoons (Curaçao) B.V., Mensing 14 (CW)
(72) FISCHMANN, Fernando Benjamin
(74) Danubia Szabadalmi és Jogi Iroda Kft., 1051 Budapest, (HU)
(54) Lebegőtó és eljárás lebegőtó vizének kezelésére
(51) C02F 9/00 (2006.01)
B01D 21/00 (2006.01)
B01D 21/01 (2006.01)
C02F 1/00 (2006.01)
C02F 1/44 (2006.01)
C02F 1/467 (2006.01)
C02F 1/52 (2006.01)
C02F 1/56 (2006.01)
C02F 1/72 (2006.01)
C02F 1/76 (2006.01)
C02F 1/78 (2006.01)
C02F103/00 (2006.01)
C02F103/02 (2006.01)
C02F103/42 (2006.01)

E02B 15/04 (2006.01)
E02B 15/06 (2006.01)
E02B 15/08 (2006.01)
E04H 4/00 (2006.01)
E04H 4/12 (2006.01)
(13) T2
(30) 201361900308 P 2013.11.05. US
201414531395 2014.11.03. US

---

(11) E044488
(21) E 10 792888
(96) EP 20100792888 2010.12.10.
(97) EP 2531458 A1 2011.06.23.
EP 2531458 B1 2019.07.10.
(73) ARKEMA B.V., 3196 Ke Vondelingenplaat-Rotterdam (NL)
(72) SIEBENLIST, Ronnie
HOEKMAN, Leendert Cornelis
SCHUSTER, Michael
(74) SBGK Szabadalmi Ügyvivői Iroda, 1062 Budapest, (HU)
(54) Eljárás üvegtartályok karcmentesítésére
(51) C03C 17/00 (2006.01)
C03C 17/28 (2006.01)
(13) T2
(30) 09179148 2009.12.14. EP

---

(11) E044516
(21) E 16 305458
(96) EP 20160305458 2016.04.20.
(97) EP 3085674 A1 2016.10.26.
EP 3085674 B1 2019.06.26.
(73) COLAS, 75015 Paris (FR)
(72) DEUDON, Guillaume
(74) SBGK Szabadalmi Ügyvivői Iroda, 1062 Budapest, (HU)
(54) Közlekedésben használatos fényvisszaverő bevonatok vagy kapcsolódó alkotóelemek, és megfelelő készítmény
(51) C04B 26/00 (2006.01)
C04B 26/26 (2006.01)
C04B 28/00 (2006.01)
C04B111/00 (2006.01)
C04B111/80 (2006.01)
(13) T2
(30) 1553635 2015.04.23. FR

---

(11) E044185
(21) E 13 728500
(96) EP 20130728500 2013.05.27.
(97) EP 2855395 A1 2013.12.05.
EP 2855395 B1 2019.03.06.
(73) Saint-Gobain Placo, 92282 Suresnes (FR)

(72) RETOT, Héléne
PETIGNY, Nathalie
FOURDRIN, Emmanuel
THIOLIERE, Stéphane
(74) SBGK Szabadalmi Ügyvivői Iroda, 1062 Budapest, (HU)
(54) Gipsz készítmény tűzálló öntőformákhoz
(51) C04B 28/14 (2006.01)
B22C 1/18 (2006.01)
(13) T2
(30) 1254957 2012.05.30. FR

---

(11) E044441
(21) E 12 786522
(96) EP 20120786522 2012.05.15.
(97) EP 2709967 A1 2012.11.22.
EP 2709967 B1 2019.05.08.
(73) BASF SE, 67056 Ludwigshafen am Rhein (DE)
(72) TER MAAT, Johan
BLÖMACHER, Martin
WOHLFROMM, Hans
(74) SBGK Szabadalmi Ügyvivői Iroda, 1062 Budapest, (HU)
(54) Eljárás alkatrészek előállítására porfröccsöntéssel
(51) C04B 35/634 (2006.01)
B22F 3/10 (2006.01)
C08L 59/00 (2006.01)
(13) T2
(30) 11166493 2011.05.18. EP

---

(11) E044478
(21) E 13 734776
(96) EP 20130734776 2013.07.08.
(97) EP 2870121 A1 2014.01.16.
EP 2870121 B1 2019.02.13.
(73) Shell Internationale Research Maatschappij B.V., 2596 HR The Hague (NL)
(72) ALLAIS, Cyrille, Paul
HUTTER, Klaas, Jan
GARCIA MARTINEZ, Rafael, Alberto
(74) DANUBIA Szabadalmi és Jogi Iroda Kft., 1051 Budapest, (HU)
(54) Eljárás elemi kén részecskék emulziójának előállítására
(51) C05C 9/00 (2006.01)
C05D 9/02 (2006.01)
C05G 3/00 (2006.01)
(13) T2
(30) 201261669426 P 2012.07.09. US

---

(11) E044332
(21) E 13 175186
(96) EP 20130175186 2012.02.03.
(97) EP 2650274 A2 2013.10.16.

EP 2650274 B1 2019.05.01.
(73) Vironova Thionation AB, 113 30 Stockholm (SE)
(72) Pettersson, Birgitta
Hasimbegovic, Vedran
Svensson, Per H.
Bergman, Jan
(74) Danubia Szabadalmi és Jogi Iroda Kft., 1051 Budapest, (HU)
(54) Tionálási eljárás és tionáló szer
(51) C07B 45/00 (2006.01)
C01B 25/14 (2006.01)
C07C325/02 (2006.01)
C07C327/44 (2006.01)
C07D207/24 (2006.01)
C07D209/30 (2006.01)
C07D211/72 (2006.01)
C07D211/84 (2006.01)
C07D213/06 (2006.01)
C07D213/63 (2006.01)
C07D239/93 (2006.01)
C07D241/06 (2006.01)
(13) T2
(30) 11153421 2011.02.04. EP
201161439522 P 2011.02.04. US

---

(11) E044163
(21) E 13 852493
(96) EP 20130852493 2013.10.09.
(97) EP 2917169 A1 2014.05.15.
EP 2917169 B1 2019.03.20.
(73) Lummus Technology LLC, Bloomfield NJ 07003-3096 (US)
(72) SCHWINT, Kevin, John
BRUMMER, Robert, J.
(74) dr. Csányi Balázs Mihály, 1111 Budapest, (HU)
(54) Szelektív olefin extrakció
(51) C07C 7/00 (2006.01)
B01D 3/14 (2006.01)
B01D 3/40 (2006.01)
B01D 3/42 (2006.01)
C07C 7/08 (2006.01)
C10G 7/08 (2006.01)
C10G 21/00 (2006.01)
(13) T2
(30) 201261723512 P 2012.11.07. US

---

(11) E044225
(21) E 15 742315
(96) EP 20150742315 2015.07.30.
(97) EP 3183228 A1 2016.04.28.
EP 3183228 B1 2019.01.30.

(73) Sulzer Chemtech AG, 8401 Winterthur (CH)
(72) SCHÄFER, Matthias
KUSZLIK, Andrzej
LIPPUNER, Florian
ENGSTLER, Herbert
(74) SBGK Szabadalmi Ügyvivői Iroda, 1062 Budapest, (HU)
(54) Eljárás akrilsav tisztítására
(51) C07C 51/43 (2006.01)
B01D 9/00 (2006.01)
C07C 57/04 (2006.01)
(13) T2
(30) 14190231 2014.10.24. EP

---

(11) E044394
(21) E 12 808629
(96) EP 20120808629 2012.12.13.
(97) EP 2791107 A1 2013.06.20.
EP 2791107 B1 2019.03.13.
(73) FMC Corporation, Philadelphia, PA 19104 (US)
(72) ZHANG, Wenming
ANNIS, Gary, David
(74) SWORKS Nemzetközi Szabadalmi Ügyvivői Iroda Kft., 1011 Budapest, (HU)
(54) Malonsav di-sók és eljárás malonildihalidok előállítására
(51) C07C 57/34 (2006.01)
C07C 51/60 (2006.01)
C07C 57/72 (2006.01)
C07D213/55 (2006.01)
C07D471/04 (2006.01)
(13) T2
(30) 201161570962 P 2011.12.15. US

---

(11) E044412
(21) E 13 879640
(96) EP 20130879640 2013.08.13.
(97) EP 2883866 A1 2015.06.17.
EP 2883866 B1 2019.02.27.
(73) FUJIFILM Corporation, Tokyo 106-8620 (JP)
(72) NAKAMURA, Kouki
SHIMAMURA, Satoshi
IMOTO, Junichi
TAKAHASHI, Motomasa
WATANABE, Katsuyuki
WADA, Kenji
FUJINO, Yuuta
MATSUMOTO, Takuya
TAKAHASHI, Makoto
OKADA, Hideki
YAMANE, Takehiro
ITO, Takayuki

(74) SWORKS Nemzetközi Szabadalmi Ügyvivői Iroda Kft., 1011 Budapest, (HU)

(54) Intermedier l-(2-deoxi-2-fluor-4-tio-beta-D-arabinofuranozil)-citozin szintézisére, intermedier tionukleozid szintézisére és eljárások ezen intermedierek előállítására

(51) **C07C 69/618** (2006.01)
A61K 31/7068 (2006.01)
C07B 53/00 (2006.01)
C07C 45/00 (2006.01)
C07C 67/29 (2006.01)
C07C 68/06 (2006.01)
C07C 69/28 (2006.01)
C07C 69/76 (2006.01)
C07C 69/78 (2006.01)
C07C 69/92 (2006.01)
C07C 69/96 (2006.01)
C07C303/28 (2006.01)
C07C309/73 (2006.01)
C07D333/32 (2006.01)
C07H 13/04 (2006.01)
C07H 13/08 (2006.01)
C07H 15/04 (2006.01)
C07H 15/18 (2006.01)
C07H 15/203 (2006.01)
C07H 17/02 (2006.01)

(13) T2

(30) 2012179380 2012.08.13. JP
2013012693 2013.01.25. JP

---

(11) E044296

(21) E 13 828830

(96) EP 20130828830 2013.12.18.

(97) EP 2935206 A1 2014.06.26.
EP 2935206 B1 2019.03.06.

(73) Versalis S.p.A., 20097 San Donato Milanese (MI) (IT)

(72) SOMMAZZI, Anna
RICCI, Giovanni
MASI, Francesco
LEONE, Giuseppe

(74) PINTZ ÉS TÁRSAI Szabadalmi, Védjegy és Jogi Iroda Kft., 1444 Budapest, (HU)

(54) Kobalt oxo-nitrogénezett komplexe, katalitikus rendszer, amely tartalmazza az említett oxo-nitrogénezett komplexet, és eljárás konjugált diének (ko)polimerizálásához

(51) **C07C251/08** (2006.01)
C07F 15/06 (2006.01)
C08F 4/42 (2006.01)
C08F 36/06 (2006.01)
C08F136/06 (2006.01)

(13) T2

(30) MI20122201 2012.12.20. IT

---

(11) E044192

(21) E 17 197504
(96) EP 20170197504 2013.02.20.
(97) EP 3312156 A1 2018.04.25.
EP 3312156 B1 2019.06.05.
(73) Celgene Corporation, Summit, NJ 07901 (US)
(72) VENKATESWARALU, Jasti
RAJENDIRAN, Chinnapillai
REDDY, Nallamaddi Ravikumar
CONNOLLY, Terrence Joseph
Ruchelman, Alexander L.
ECKERT, Jeffrey
FRANK, Anthony Joseph
(74) SBGK Szabadalmi Ügyvivői Iroda, 1062 Budapest, (HU)
(54) Az (S)-1-(3-etoxi-4-metoxifenil)-2-metánsulfoniletilamin előállítási eljárásai
(51) C07C315/00 (2006.01)
C07C315/04 (2006.01)
C07C317/24 (2006.01)
C07C317/28 (2006.01)
(13) T2
(30) 201261601226 P 2012.02.21. US

---

(11) E044256
(21) E 14 856292
(96) EP 20140856292 2014.10.21.
(97) EP 3060546 A1 2015.04.30.
EP 3060546 B1 2019.02.13.
(73) International Flavors & Fragrances Inc., New York, NY 10019 (US)
(72) BECKER, Yigal
CHESKIS, Michael
(74) Danubia Szabadalmi és Jogi Iroda Kft., 1051 Budapest, (HU)
(54) Eljárások telítetlen észterek előállítására
(51) C07C403/20 (2006.01)
(13) T2
(30) 22899013 2013.10.21. IL

---

(11) E044180
(21) E 15 717250
(96) EP 20150717250 2015.03.26.
(97) EP 3126330 A1 2015.10.08.
EP 3126330 B1 2019.02.27.
(73) Pfizer Inc, New York, NY 10017 (US)
(72) ANDERSON, David Randolph
BUNNAGE, Mark Edward
CURRAN, Kevin Joseph
DEHNHARDT, Christoph Martin
GAVRIN, Lori Krim
GOLDBERG, Joel Adam
HAN, Seungil
HEPWORTH, David

HUANG, Horng-Chih
LEE, Arthur
LEE, Katherine Lin
LOVERING, Frank Eldridge
LOWE, Michael Dennis
MATHIAS, John Paul
PAPAIOANNOU, Nikolaos
PATNY, Akshay
PIERCE, Betsy Susan
SAIAH, Eddine
STROHBACH, Joseph Walter
TRZUPEK, John David
VARGAS, Richard
WANG, Xiaolun
WRIGHT, Stephen Wayne
ZAPF, Christoph Wolfgang

(74) Danubia Szabadalmi és Jogi Iroda Kft., 1051 Budapest, (HU)

(54) Biciklusos kondenzált heteroaril- vagy aril-vegyületek és ezek alkalmazása IRAK4 inhibitorokként

(51) **C07D207/26** (2006.01)
C07D207/273 (2006.01)
C07D209/52 (2006.01)
C07D215/48 (2006.01)
C07D217/02 (2006.01)
C07D217/22 (2006.01)
C07D217/24 (2006.01)
C07D239/86 (2006.01)
C07D239/88 (2006.01)
C07D263/24 (2006.01)
C07D401/12 (2006.01)
C07D401/14 (2006.01)
C07D403/12 (2006.01)
C07D405/12 (2006.01)
C07D405/14 (2006.01)
C07D413/12 (2006.01)

(13) T2

(30) 201461975473 P 2014.04.04. US

---

(11) E044317

(21) E 15 818878

(96) EP 20150818878 2015.06.26.

(97) EP 3168214 A1 2017.05.17.
EP 3168214 B1 2019.04.24.

(73) R-PHARM OVERSEAS INC., Wilmington, DE 19801 (US)

(72) IVACHTCHENKO, Alexandre Vasilievich

(74) SBGK Szabadalmi Ügyvivői Iroda, 1062 Budapest, (HU)

(54) Szubsztituált 2-tioxo-imidazolin-4-on vegyületek és spiro-analógjaik, rákellenes alkotórész, gyógyászati készítmény, orvosi preparátum, eljárás prosztatarák kezelésére

(51) C07D233/86 (2006.01)

A61K 31/4166 (2006.01)
A61K 31/4188 (2006.01)
A61P 35/00 (2006.01)
C07D491/107 (2006.01)
(13) T2
(30) 2014127705 2014.07.08. RU

---

(11) E044398
(21) E 08 837766
(96) EP 20080837766 2008.10.08.
(97) EP 2194985 A1 2009.04.16.
EP 2194985 B1 2019.02.20.
(73) MMV Medicines for Malaria Venture, 1215 Geneva (CH)
(72) YUTHAVONG, Yongyuth
VILAVAIN, Tirayut
KAMCHONWONGPAISAN, Sumalee
TARCHOMPOO, Bongkoch
THONGPANCHANG, Chawanee
CHITNUMSUB, Penchit
YUVANIYAMA, Jirundon
MATTHEWS, David
CHARMAN, Susan
CHARMAN, William
VIVAS, Livia
KATIYAR, Sanjay, Babu
(74) Advopatent Szabadalmi és Védjegy Iroda, 1255 Budapest, (HU)
(54) Flexibilis oldalláncokat tartalmazó malériaellenes vegyületek
(51) C07D239/48 (2006.01)
A61K 31/495 (2006.01)
A61K 31/496 (2006.01)
C07D401/04 (2006.01)
C07D401/12 (2006.01)
(13) T2
(30) 978375 P 2007.10.08. US

---

(11) E044447
(21) E 11 755493
(96) EP 20110755493 2011.08.31.
(97) EP 2611786 A1 2012.03.08.
EP 2611786 B1 2019.06.12.
(73) Monsanto Technology LLC, St. Louis, MO 63167 (US)
(72) SLOMCZYNSKA, Urszula
DIMMIC, Matt W.
HAAKENSON, JR., William P.
WIDEMAN, Al
CRAWFORD, Michael J.
(74) Danubia Szabadalmi és Jogi Iroda Kft., 1051 Budapest, (HU)
(54) Új készítmények és eljárások fonálféreg kártevők irtására
(51) C07D257/06 (2006.01)

A01N 43/713 (2006.01)
C07D403/04 (2006.01)
C07D405/04 (2006.01)
C07D409/04 (2006.01)
(13) T2
(30) 379514 P 2010.09.02. US

---

(11) E044355
(21) E 10 010049
(96) EP 20100010049 2005.09.21.
(97) EP 2322517 A1 2011.05.18.
EP 2322517 B1 2019.04.24.
(73) WisTa Laboratories Ltd., Singapore 658066 (SG)
(72) Storey, John Mervyn David
SINCLAIR, James Peter
MARSHALL, Colin
Tan, Han Wan
Wischik, Claude Michel
(74) Gödölle, Kékes, Mészáros & Szabó Szabadalmi és Védjegy Iroda, 1024 Budapest, (HU)
(54) Eljárások diaminofenotiazínium vegyületek, többek között metiltionínium-klorid (MTC) kémiai szintézisére és tisztítására
(51) C07D279/18 (2006.01)
A61K 31/54 (2006.01)
A61P 25/28 (2006.01)
A61P 35/00 (2006.01)
(13) T2
(30) 0421234 2004.09.23. GB
0503343 2005.02.17. GB
PCT/GB2005/003441 2005.09.07. WO

---

(11) E044513
(21) E 14 176452
(96) EP 20140176452 2008.01.08.
(97) EP 2805945 A1 2014.11.26.
EP 2805945 B1 2019.04.03.
(73) MSD Italia S.r.l., 00189 Rome (IT)
(72) Ontoria Ontoria, Jesus Maria
Scarpeli, Rita
Schultz-Fademrecht, Carsten
Jones, Philip
(74) Sworks Nemzetközi Szabadalmi Ügyvivői Iroda Kft., 1134 Budapest, (HU)
(54) Amidszubsztituált indazolok mint poli(ADP-ribóz)polimeráz (PARP) inhibitorok
(51) C07D401/10 (2006.01)
A61K 31/4439 (2006.01)
A61P 29/00 (2006.01)
A61P 35/00 (2006.01)
(13) T2
(30) 0700432 2007.01.10. GB
921310 P 2007.04.02. US

(11) E044517
(21) E 15 710263
(96) EP 20150710263 2015.03.03.
(97) EP 3114119 A1 2015.09.11.
EP 3114119 B1 2019.05.01.
(73) Centre de Lutte Contre le Cancer Francois Baclesse, 14076 Caen Cédex 5 (FR)
Université de Caen Basse-Normandie, 14032 Caen Cedex 5 (FR)
Institut de Cancérologie de l'Ouest René Gauducheau, 44805 Saint Herblain Cedex (FR)
(72) POULAIN, Laurent
VOISIN-CHIRET, Anne-Sophie
SOPKOVA-DE OLIVEIRA SANTOS, Jana
BUREAU, Ronan
BURZICKI, Grégory
DE GIORGI, Marcella
PERATO, Serge
FOGHA, Jade
RAULT, Sylvain
JUIN, Philippe
GAUTIER, Fabien
(74) SBGK Szabadalmi Ügyvivői Iroda, 1062 Budapest, (HU)
(54) MCL-1 moduláló vegyületek rák kezelésére
(51) C07D401/14 (2006.01)
A61K 31/506 (2006.01)
A61P 35/00 (2006.01)
C07D213/22 (2006.01)
C07D213/30 (2006.01)
C07D213/55 (2006.01)
C07D213/57 (2006.01)
C07D213/58 (2006.01)
C07D409/14 (2006.01)
(13) T2
(30) 14305309 2014.03.04. EP

---

(11) E044414
(21) E 16 710214
(96) EP 20160710214 2016.03.17.
(97) EP 3271349 A1 2016.09.22.
EP 3271349 B1 2019.05.15.
(73) GlaxoSmithKline Intellectual Property Development Limited, Brentford Middlesex TW8 9GS (GB)
(72) BIT, Rino Antonio
BROWN, John Alexander
HUMPHREYS, Philip G.
JONES, Katherine Louise
(74) Danubia Szabadalmi és Jogi Iroda Kft., 1051 Budapest, (HU)
(54) Benzimidazol-származékok mint bromodomén inhibitorok
(51) C07D401/14 (2006.01)
A61K 31/4439 (2006.01)
A61K 31/5377 (2006.01)

A61P 29/00 (2006.01)
A61P 35/00 (2006.01)
A61P 37/00 (2006.01)
C07D401/04 (2006.01)
C07D405/14 (2006.01)
C07D413/14 (2006.01)
(13) T2
(30) 201504689 2015.03.19. GB

---

(11) E044272
(21) E 15 710686
(96) EP 20150710686 2015.03.05.
(97) EP 3114120 A1 2015.09.11.
EP 3114120 B1 2019.02.13.
(73) Bristol-Myers Squibb Company, Princeton, NJ 08543 (US)
(72) AHMAD, Saleem
(74) Sworks Nemzetközi Szabadalmi Ügyvivői Iroda Kft., 1011 Budapest, (HU)
(54) Tetrazolonszubsztituált dihidropiridinon-MGAT2 inhibitorok
(51) C07D401/14 (2006.01)
A61K 31/454 (2006.01)
A61P 3/10 (2006.01)
C07D401/04 (2006.01)
C07D409/14 (2006.01)
C07D417/14 (2006.01)
(13) T2
(30) 201461949490 P 2014.03.07. US

---

(11) E044404
(21) E 15 703143
(96) EP 20150703143 2015.01.09.
(97) EP 3094631 A1 2015.07.23.
EP 3094631 B1 2019.01.09.
(73) FMC Corporation, Philadelphia, PA 19104 (US)
(72) DEPREZ, Nicholas Ryan
REDDY, Ravisekhara P.
SHARPE, Paula Louise
STEVENSON, Thomas Martin
(74) SWORKS Nemzetközi Szabadalmi Ügyvivői Iroda Kft., 1011 Budapest, (HU)
(54) Pirimidiniloxi-benzol származékok mint herbicidek
(51) C07D403/12 (2006.01)
A01N 43/54 (2006.01)
A61K 31/506 (2006.01)
C07D239/34 (2006.01)
C07D401/12 (2006.01)
C07D409/12 (2006.01)
C07D413/12 (2006.01)
C07D417/12 (2006.01)
(13) T2
(30) 201461928129 P 2014.01.16. US

(11) E044373
(21) E 12 756879
(96) EP 20120756879 2012.08.28.
(97) EP 2751102 A1 2013.03.07.
EP 2751102 B1 2019.03.27.
(73) Novartis AG, 4056 Basel (CH)
(72) YEH, Vince
LI, Xiaolin
LIU, Xiaodong
LOREN, Jon
MOLTENI, Valentina
NABAKKA, Juliet
NGUYEN, Bao
PETRASSI, Hank Michael James
(74) SBGK Szabadalmi Ügyvivői Iroda, 1062 Budapest, (HU)
(54) C-kit kináz inhibitor vegyületek és készítmények
(51) C07D471/04 (2006.01)
A61K 31/437 (2006.01)
A61P 3/00 (2006.01)
A61P 11/00 (2006.01)
A61P 17/00 (2006.01)
A61P 29/00 (2006.01)
(13) T2
(30) 201161530028 P 2011.09.01. US

---

(11) E044240
(21) E 16 785915
(96) EP 20160785915 2016.04.26.
(97) EP 3290418 A1 2016.11.03.
EP 3290418 B1 2019.05.15.
(73) Wuxi Fortune Pharmaceutical Co., Ltd, Xishan Economic Zone Wuxi, Jiangsu 214191 (CN)
(72) WU, Hao
LI, Peng
MAO, Weiwei
CHEN, Shuhui
WANG, Fei
LI, Jian
(74) Pintz és Társai Szabadalmi, Védjegy és Jogi Iroda Kft., 1444 Budapest, (HU)
(54) Janus kináz (JAK) inhibitorok
(51) C07D471/04 (2006.01)
A61K 31/423 (2006.01)
A61K 31/428 (2006.01)
A61K 31/437 (2006.01)
A61K 31/4985 (2006.01)
A61K 31/506 (2006.01)
A61K 31/519 (2006.01)
A61P 37/00 (2006.01)
C07D413/14 (2006.01)

C07D417/14 (2006.01)
C07D487/04 (2006.01)
(13) T2
(30) 201510213187 2015.04.29. CN

---

(11) E044308
(21) E 15 200579
(96) EP 20150200579 2005.11.02.
(97) EP 3029040 A1 2016.06.08.
EP 3029040 B1 2019.04.03.
(73) Boehringer Ingelheim International GmbH, 55216 Ingelheim am Rhein (DE)
(72) Pfrengle, Waldemar
PACHUR, Thorsten
NICOLA, Thomas
DURAN, Adil
(74) Advopatent Szabadalmi és Védjegy Iroda, 1255 Budapest, (HU)
(54) Eljárás királis 8-(3-amino-piperidin-1-il)-xantinok előállítására
(51) C07D473/04 (2006.01)
A61K 31/522 (2006.01)
(13) T2
(30) 102004054054 2004.11.05. DE

---

(11) E044351
(21) E 15 733899
(96) EP 20150733899 2015.05.27.
(97) EP 3149001 A1 2015.12.03.
EP 3149001 B1 2019.04.24.
(73) Novartis AG, 4056 Basel (CH)
(72) PISSOT SOLDERMANN, Carole
QUANCARD, Jean
SCHLAPBACH, Achim
SIMIC, Oliver
TINTELNOT-BLOMLEY, Marina
ZOLLER, Thomas
(74) SBGK Szabadalmi Ügyvivői Iroda, 1062 Budapest, (HU)
(54) Új pirazolo-pirimidin származékok és azok alkalmazása MALT1 inhibitorként
(51) C07D487/04 (2006.01)
A61K 31/519 (2006.01)
A61P 29/00 (2006.01)
A61P 35/00 (2006.01)
A61P 37/00 (2006.01)
(13) T2
(30) 14170408 2014.05.28. EP

---

(11) E044188
(21) E 16 700562
(96) EP 20160700562 2016.01.13.
(97) EP 3245206 A1 2016.07.21.
EP 3245206 B1 2019.02.27.

(73) F. Hoffmann-La Roche AG, 4070 Basel (CH)
(72) HU, Taishan
HAN, Xingchun
KOU, Buyu
SHEN, Hong
YAN, Shixiang
ZHANG, Zhisen
(74) Danubia Szabadalmi és Jogi Iroda Kft., 1051 Budapest, (HU)
(54) Pirazin-vegyületek fertőző betegségek kezelésére
(51) C07D487/04 (2006.01)
A61K 31/519 (2006.01)
A61P 31/12 (2006.01)
(13) T2
(30) PCT/CN2015/070896 2015.01.16. WO
PCT/CN2015/077356 2015.04.24. WO
PCT/CN2015/097403 2015.12.15. WO

---

(11) E044244
(21) E 16 720101
(96) EP 20160720101 2016.04.29.
(97) EP 3288944 A1 2016.11.03.
EP 3288944 B1 2019.06.12.
(73) H. Lundbeck A/S, 2500 Valby (DK)
(72) Kehler, Jan
RASMUSSEN, Lars, Kyhn
LANGGĂRD, Morten
JESSING, Mikkel
VITAL, Paulo, Jorge, Vieira
Juhl, Karsten
(74) SBGK Szabadalmi Ügyvivői Iroda, 1062 Budapest, (HU)
(54) PDE1 inhibitor imidazopirazinonok
(51) C07D487/04 (2006.01)
A61K 31/4985 (2006.01)
A61P 25/00 (2006.01)
(13) T2
(30) 201500261 2015.04.30. DK
201500666 2015.10.29. DK
201600202 2016.04.04. DK

---

(11) E044541
(21) E 14 873998
(96) EP 20140873998 2014.12.22.
(97) EP 3088401 A1 2016.11.02.
EP 3088401 B1 2019.03.06.
(73) Eisai R&D Management Co., Ltd., Tokyo 112-8088 (JP)
PRISM Pharma Co., Ltd., Kanagawa 226-8510 (JP)
(72) INOUE Satoshi
YAMAMOTO Yuji
ISO Kentaro

(74) Danubia Szabadalmi és Jogi Iroda Kft., 1051 Budapest, (HU)

(54) (6S,9aS)-N-Benzil-6-((4-hidroxifenil)metil)-4,7-dioxo-8-((6-(3-(piperazin-1-il) azetidin-1-il)piridin-2-il)metil)-2-(prop-2-én-1-il)-oktahidro-1H-pirazino(2,1-c)(1,2,4)triazin-1-karboxamid vegyület

(51) C07D487/04 (2006.01)
A61K 31/53 (2006.01)
A61K 31/661 (2006.01)
A61P 11/00 (2006.01)
A61P 35/00 (2006.01)
A61P 43/00 (2006.01)
C07F 9/09 (2006.01)

(13) T2

(30) 2013267687 2013.12.25. JP

---

(11) E043902

(21) E 14 873860

(96) EP 20140873860 2014.12.23.

(97) EP 3098224 A1 2016.11.30.
EP 3098224 B1 2019.01.30.

(73) Glaceum, Inc., 16675 Sinwon-ro, Yeongtong-gu Suwon-si, Gyeonggi-do (KR)

(72) YOO, Sang Ku
CHUNG, Jin Wook
JO, In Geun
IM, Jeong Ho
KANG, Ku Suk
KIM, Jin Young

(74) SWORKS Nemzetközi Szabadalmi Ügyvivői Iroda Kft., 1011 Budapest, (HU)

(54) Piranokromenil-fenol származék, és gyógyszerészeti kompozíció metabolikus szindróma vagy gyulladásos betegség kezelésére

(51) C07D493/04 (2006.01)
A61K 31/353 (2006.01)
A61P 3/00 (2006.01)
A61P 29/00 (2006.01)
C07D497/04 (2006.01)

(13) T2

(30) 20130162909 2013.12.24. KR
20140181951 2014.12.17. KR

---

(11) E044301

(21) E 16 020112

(96) EP 20160020112 2011.06.24.

(97) EP 3070091 A1 2016.09.21.
EP 3070091 B1 2019.04.17.

(73) LEO PHARMA A/S, 2750 Ballerup (DK)

(72) NIELSEN, Simon Feldbaek

(74) Dr. Kocsomba Nelli Ügyvédi Iroda, 1146 Budapest, (HU)

(54) Benzodioxol-származékok, mint foszfodiészteráz inhibitorok

(51) C07D493/10 (2006.01)
A61K 31/443 (2006.01)

A61K 31/4433 (2006.01)
A61K 31/4436 (2006.01)
A61P 9/00 (2006.01)
A61P 11/00 (2006.01)
A61P 17/00 (2006.01)
A61P 25/00 (2006.01)
A61P 35/00 (2006.01)
A61P 37/00 (2006.01)
C07D495/10 (2006.01)
(13) T2
(30) 358209 P 2010.06.24. US

---

(11) E044511
(21) E 17 168966
(96) EP 20170168966 2015.05.14.
(97) EP 3231806 A1 2017.10.18.
EP 3231806 B1 2019.02.13.
(73) Allecra Therapeutics SAS, 68300 Saint-Louis (FR)
(72) FAINI, Andrea
FORZATTI, Marco
FOGLIATO, Giovanni
BIONDI, Stefano
(74) Arinova Szabadalmi és Védjegy Iroda, 1122 Budapest, (HU)
(54) Eljárások penámok előállítására
(51) C07D499/87 (2006.01)
(13) T2
(30) 201408649 2014.05.15. GB

---

(11) E044386
(21) E 15 763800
(96) EP 20150763800 2015.09.08.
(97) EP 3194408 A1 2016.03.24.
EP 3194408 B1 2019.04.17.
(73) Eli Lilly and Company, Indianapolis, IN 46285 (US)
(72) COATES, David Andrew
LOSADA, Pablo Garcia
(74) SBGK Szabadalmi Ügyvivői Iroda, 1062 Budapest, (HU)
(54) BACE inhibitor tetrahodropirrolo[3,4-d][1,3]tiazin-származékok
(51) C07D513/04 (2006.01)
A61K 31/547 (2006.01)
A61P 25/28 (2006.01)
(13) T2
(30) 14382347 2014.09.15. EP

---

(11) E044381
(21) E 14 194176
(96) EP 20140194176 2009.12.11.
(97) EP 2889043 A2 2015.07.01.
EP 2889043 B1 2019.04.10.

(73) Genzyme Corporation, Cambridge, MA 02142 (US)
(72) Pan, Clark, Q.
Zheng, Xiaoyang
Miller, Robert, J.
Kutzko, Joseph, P.
ZHU, Yunxiang
Patterson, Duncan, E.
Peer, Andreas
Konowicz, Paul, A.
AVILA, Luis, Z.
Stefano, James, E.
Reardon, Michael, R.
Harrahy, John
ZHOU, Qun
Young, Lauren
Finn, Patrick
(74) Danubia Szabadalmi és Jogi Iroda Kft., 1051 Budapest, (HU)
(54) Szintetikus intermedierek oligoszacharid-fehérje konjugátumok előállításához
(51) C07H 15/04 (2006.01)
(13) T2
(30) 122851 P 2008.12.16. US

---

(11) E044448
(21) E 14 824893
(96) EP 20140824893 2014.10.28.
(97) EP 3063166 A2 2015.05.07.
EP 3063166 B1 2019.02.06.
(73) SANOFI, 75008 Paris (FR)
(72) DUEZ, Stéphanie
QUINIO, Pauline
HAESSLEIN, Jean-Luc
LHERMITTE, Frédéric
(74) Danubia Szabadalmi és Jogi Iroda Kft., 1051 Budapest, (HU)
(54) Eljárás 6-alkilezett szteroidszármazékok és a megfelelő alkilezett 5,6,7,8-tetrahidronaftalin-2(4alfa.H)-onok előállítására
(51) C07J 5/00 (2006.01)
C07C 21/00 (2006.01)
C07C 49/637 (2006.01)
(13) T2
(30) 1360498 2013.10.28. FR

---

(11) E044200
(21) E 17 154062
(96) EP 20170154062 2006.04.26.
(97) EP 3181578 A1 2017.06.21.
EP 3181578 B1 2019.01.30.
(73) Ipsen Bioinnovation Limited, Abingdon, Oxfordshire OX14 4RY (GB)
(72) RUMMEL, Andreas
Weil, Tanja

Gutcaits, Aleksandrs
(74) Danubia Szabadalmi és Jogi Iroda Kft., 1051 Budapest, (HU)
(54) Hordozó idegsejtek targetálására
(51) C07K 14/195 (2006.01)
A61K 38/00 (2006.01)
C07K 14/33 (2006.01)
(13) T2
(30) 102005019302 2005.04.26. DE

---

(11) E044453
(21) E 11 713717
(96) EP 20110713717 2011.03.15.
(97) EP 2560987 A1 2011.10.27.
EP 2560987 B1 2019.02.20.
(73) Evonik Degussa GmbH, 45128 Essen (DE)
(72) PÖTTER, Markus
SCHMID, Andreas
BÜHLER, Bruno
Hennemann, Hans-Georg
JULSING, Mattijs Kamiel
SCHAFFER, Steffen
HAAS, Thomas
SCHREWE, Manfred
CORNELISSEN, Sjef
ROOS, Martin
HÄGER, Harald
(74) Danubia Szabadalmi és Jogi Iroda Kft., 1051 Budapest, (HU)
(54) Biokatalitikus oxidációs eljárás alkl-géntermékkel
(51) C07K 14/21 (2006.01)
C12N 15/09 (2006.01)
C12P 7/00 (2006.01)
C12P 7/04 (2006.01)
(13) T2
(30) 102010015807 2010.04.20. DE

---

(11) E044321
(21) E 14 722463
(96) EP 20140722463 2014.03.14.
(97) EP 2970423 A2 2014.09.25.
EP 2970423 B1 2019.04.24.
(73) Amgen Inc., Thousand Oaks, California 91320-1799 (US)
(72) GAVIN, Marc A.
KANNAN, Gunasekaran
LI, Li
PEARSON, Joshua T.
KAROW, Margaret
(74) Danubia Szabadalmi és Jogi Iroda Kft., 1051 Budapest, (HU)
(54) Interleukin-2 muteinek regulátor T-sejtek expanziójára
(51) C07K 14/55 (2006.01)

A61K 38/20 (2006.01)
(13) T2
(30) 201361784669 P 2013.03.14. US

---

(11) E044465
(21) E 17 208140
(96) EP 20170208140 2014.11.10.
(97) EP 3321278 A1 2018.05.16.
EP 3321278 B1 2019.01.09.
(73) KeyBioscience AG, 6370 Stans (CH)
(72) KARSDAL, Morten
HENRIKSEN, Kim
ANDREASSEN, Kim Vietz
(74) Arinova Szabadalmi és Védjegy Iroda, 1122 Budapest, (HU)
(54) Kalcitonin mimetikumok betegségek és rendellenességek kezelésére
(51) C07K 14/585 (2006.01)
A61K 38/23 (2006.01)
(13) T2
(30) 201320112 2013.11.14. GB
201414706 2014.08.19. GB

---

(11) E044461
(21) E 10 829041
(96) EP 20100829041 2010.11.03.
(97) EP 2496698 A2 2011.05.12.
EP 2496698 B1 2019.01.09.
(73) City of Hope, Duarte, CA 91010 (US)
(72) JENSEN, Michael C.
(74) Arinova Szabadalmi és Védjegy Iroda, 1122 Budapest, (HU)
(54) Csonkolt epidermális növekedési faktor receptor (EGFRT) transzdukált T-sejt szelekcióhoz
(51) C07K 14/71 (2006.01)
C12N 9/12 (2006.01)
(13) T2
(30) 257567 P 2009.11.03. US

---

(11) E044515
(21) E 15 712657
(96) EP 20150712657 2015.03.30.
(97) EP 3126381 A1 2015.10.08.
EP 3126381 B1 2019.01.16.
(73) Biontech Cell&Gene Therapies GmbH, 55131 Mainz (DE)
TRON - Translationale Onkologie an der Universitätsmedizin der Johannes Gutenberg- Universität Mainz gemeinnützige GmbH, 55131 Mainz (DE)
Ganymed Pharmaceuticals GmbH, 55131 Mainz (DE)
(72) SAHIN, Ugur
TÜRECI, Özlem
SIMON, Petra
OMOKOKO, Tana
HOFF, Holger

VOSS, Ralf-Holger
BREITKREUZ, Andrea
HOBOHM, Kathleen
MROZ, Karolina, Anna
(74) ARINOVA Szabadalmi és Védjegy Iroda, 1122 Budapest, (HU)
(54) Claudin-6-különleges immunoreceptorok és T cell epitopok
(51) C07K 14/725 (2006.01)
A61K 35/26 (2006.01)
A61P 35/00 (2006.01)
C07K 14/47 (2006.01)
(13) T2
(30) PCT/EP2014/000868 2014.04.01. WO
PCT/EP2014/072864 2014.10.24. WO

---

(11) E044209
(21) E 12 790075
(96) EP 20120790075 2012.05.16.
(97) EP 2714733 A2 2012.11.29.
EP 2714733 B1 2019.01.23.
(73) MacroGenics, Inc., Rockville, MD 20850 (US)
(72) HUANG, Ling
JOHNSON, Leslie, S.
(74) Danubia Szabadalmi és Jogi Iroda Kft., 1051 Budapest, (HU)
(54) Humán és nem humán CD3-hoz kötődni képes CD3-kötő molekulák
(51) C07K 16/00 (2006.01)
(13) T2
(30) 201161488716 P 2011.05.21. US
201161530353 P 2011.09.01. US

---

(11) E044263
(21) E 13 718796
(96) EP 20130718796 2013.03.27.
(97) EP 2831111 A1 2013.10.03.
EP 2831111 B1 2019.03.20.
(73) Boehringer Ingelheim International GmbH, 55216 Ingelheim (DE)
(72) BORGES, Eric
GSCHWIND, Andreas
OTT, Rene Georg
BUYSE, Marie-Ange
BOUCNEAU, Joachim
MERCHIERS, Pascal
DEPLA, Erik
STEVENAERT, Frederik
(74) ADVOPATENT Szabadalmi és Védjegy Iroda, 1011 Budapest, (HU)
(54) ANG2-kötő molekulák
(51) C07K 16/22 (2006.01)
A61K 39/395 (2006.01)
A61P 35/00 (2006.01)
(13) T2

(30) 12162615 2012.03.30. EP

---

(11) E044466
(21) E 14 171372
(96) EP 20140171372 2008.12.22.
(97) EP 2808343 A1 2014.12.03.
EP 2808343 B1 2019.05.15.
(73) Xencor Inc., Monrovia, CA 91016 (US)
(72) Chamberlain, Aaron
DAHIYAT, Bassil
Desjarlais, John Rudolph
Karki, Sher Bahadur
Lazar, Gregory Alan
(74) SBGK Szabadalmi Ügyvivői Iroda, 1062 Budapest, (HU)
(54) Megváltozott FcRn-kötődési képességű Fc variánsok
(51) C07K 16/22 (2006.01)
C07K 16/24 (2006.01)
C07K 16/28 (2006.01)
(13) T2
(30) 16793 P 2007.12.26. US
31353 P 2008.02.25. US
46353 P 2008.04.18. US
50172 P 2008.05.02. US
79779 P 2008.07.10. US
99178 P 2008.09.22. US

---

(11) E044383
(21) E 12 784631
(96) EP 20120784631 2012.11.16.
(97) EP 2780369 A1 2013.05.23.
EP 2780369 B1 2019.03.13.
(73) AdrenoMed AG, 16761 Hennigsdorf (DE)
(72) Bergmann, Andreas
(74) Danubia Szabadalmi és Jogi Iroda Kft., 1051 Budapest, (HU)
(54) Adrenomedullin (ADM) elleni antitest vagy anti-ADM-antitest fragmentuma vagy ADM elleni, nem Ig állvány szerv rendellenes működésének vagy szervi elégtelenség megelőzésére vagy csökkentésére olyan páciensben, akinek krónikus vagy akut betegsége vagy akut állapota van
(51) C07K 16/26 (2006.01)
A61K 39/395 (2006.01)
A61P 9/00 (2006.01)
A61P 13/12 (2006.01)
A61P 31/00 (2006.01)
(13) T2
(30) 11189447 2011.11.16. EP
12160014 2012.03.16. EP

---

(11) E044333
(21) E 12 803508
(96) EP 20120803508 2012.11.09.

(97) **EP 2776469 A2** 2013.05.16.
EP 2776469 B1 2019.04.24.
(73) UCB Biopharma SPRL, 1070 Brussels (BE)
(72) ADAMS, Ralph
BHATTA, Pallavi
HEYWOOD, Sam Philip
HUMPHREYS, David Paul
(74) Danubia Szabadalmi és Jogi Iroda Kft., 1051 Budapest, (HU)
(54) **Emberi OX40-re specifikus ellenanyag-molekulák**
(51) **C07K 16/28** (2006.01)
A61K 39/00 (2006.01)
A61K 39/395 (2006.01)
C07K 16/00 (2006.01)
C07K 16/44 (2006.01)
C07K 16/46 (2006.01)
(13) **T2**
(30) 201161558545 P 2011.11.11. US

---

(11) **E044389**
(21) **E 15 743738**
(96) **EP 20150743738** 2015.01.28.
(97) **EP 3101032 A1** 2016.12.07.
EP 3101032 B1 2019.01.16.
(73) DAIICHI SANKYO COMPANY, LIMITED, Tokyo 103-8426 (JP)
(72) NAITO, Hiroyuki
OGITANI, Yusuke
MASUDA, Takeshi
NAKADA, Takashi
YOSHIDA, Masao
ASHIDA, Shinji
MORITA, Koji
MIYAZAKI, Hideki
KASUYA, Yuji
HAYAKAWA, Ichiro
ABE, Yuki
(74) Sworks Nemzetközi Szabadalmi Ügyvivői Iroda Kft., 1011 Budapest, (HU)
(54) **Anti-HER2 antitest-hatóanyag konjugátum**
(51) **C07K 16/28** (2006.01)
A61K 31/4745 (2006.01)
A61K 39/395 (2006.01)
A61P 35/00 (2006.01)
C07D491/052 (2006.01)
(13) **T2**
(30) 2014017777 2014.01.31. JP
2014168944 2014.08.22. JP
2014227886 2014.11.10. JP

---

(11) **E044179**
(21) **E 15 168902**

(96) EP 20150168902 2010.12.07.
(97) EP 2949670 A1 2015.12.02.
EP 2949670 B1 2019.02.27.
(73) F. Hoffmann-La Roche AG, 4070 Basel (CH)
(72) DIMOUDIS, Nikolaos
KALUZA, Klaus
SEEBER, Stefan
FERTIG, Georg
Lanzendoerfer, Martin
RIES, Carola
THOMAS, Marlene
FIDLER, Alexander
(74) Danubia Szabadalmi és Jogi Iroda Kft., 1051 Budapest, (HU)
(54) Elsősorban humán CSF1R extracelluláris domén 4-et megkötő antitestek és ezek alkalmazása
(51) C07K 16/28 (2006.01)
A61K 39/00 (2006.01)
A61P 35/00 (2006.01)
A61P 37/00 (2006.01)
(13) T2
(30) 09015310 2009.12.10. EP
10173407 2010.08.19. EP

---

(11) E044298
(21) E 16 709529
(96) EP 20160709529 2016.03.04.
(97) EP 3265490 A1 2016.09.09.
EP 3265490 B1 2019.05.08.
(73) UCL Business Plc., London W1T 4TP (GB)
(72) PULÉ, Martin
MEKKAOUI, Leila
AMROLIA, Persis
GHORASHIAN, Sara
KRAMER, Anne
CHEUNG, Gordon
(74) Danubia Szabadalmi és Jogi Iroda Kft., 1051 Budapest, (HU)
(54) CD19 kötődomént tartalmazó kiméra antigén receptor (CAR)
(51) C07K 16/28 (2006.01)
A61K 35/17 (2015.01)
A61P 35/00 (2006.01)
C07K 16/30 (2006.01)
(13) T2
(30) 201503742 2015.03.05. GB

---

(11) E044469
(21) E 14 761423
(96) EP 20140761423 2014.07.30.
(97) EP 3027656 A1 2015.02.05.
EP 3027656 B1 2019.06.26.
(73) SBI Biotech Co., Ltd., Minato-ku Tokyo 106-6015 (JP)

(72) YAMAZAKI, Tomohide
ENDO, Mayuki
ISHIDA, Koji
(74) SBGK Szabadalmi Ügyvivői Iroda, 1062 Budapest, (HU)
(54) Anti-foszfolipáz D4 ellenanyagot tartalmazó gyógyszer
(51) C07K 16/40 (2006.01)
A61K 39/395 (2006.01)
A61P 37/00 (2006.01)
(13) T2
(30) 2013158258 2013.07.30. JP

---

(11) E044419
(21) E 11 738539
(96) EP 20110738539 2011.07.11.
(97) EP 2591006 A1 2012.01.12.
EP 2591006 B1 2019.04.24.
(73) Bioverativ Therapeutics Inc., Waltham MA 02451 (US)
(72) SALAS, Joe
PETERS, Robert
(74) Danubia Szabadalmi és Jogi Iroda Kft., 1051 Budapest, (HU)
(54) Feldogozható egyetlen láncú molekulák és ezek alkalmazásával készült peptidek
(51) C07K 16/46 (2006.01)
A61K 47/42 (2006.01)
C07K 19/00 (2006.01)
(13) T2
(30) 201161467880 P 2011.03.25. US
201161442029 P 2011.02.11. US
201161491762 P 2011.05.31. US
201161442150 P 2011.02.11. US
201161442055 P 2011.02.11. US
363183 P 2010.07.09. US
363186 P 2010.07.09. US

---

(11) E044514
(21) E 14 848416
(96) EP 20140848416 2014.09.08.
(97) EP 3050903 A1 2016.08.03.
EP 3050903 B1 2019.06.12.
(73) ThreeBond Fine Chemical Co., Ltd., Sagamihara-shi, Kanagawa 252-0146 (JP)
(72) ONODA, Tomohiro
KAMATA, Kunihiko
MAEDA, Yasuo
(74) SBGK Szabadalmi Ügyvivői Iroda, 1062 Budapest, (HU)
(54) Mikrokapszula típusú kikeményíthető gyantakészítmény
(51) C08F 2/00 (2006.01)
C08F 2/20 (2006.01)
C08F 2/44 (2006.01)
C08G 59/18 (2006.01)
C08G 59/24 (2006.01)

C08G 59/50 (2006.01)
C08K 3/34 (2006.01)
C08K 3/36 (2006.01)
C08L 63/00 (2006.01)
C09J 4/06 (2006.01)
C09J133/14 (2006.01)
F16B 39/02 (2006.01)
F16B 39/22 (2006.01)

(13) T2

(30) 2013198047 2013.09.25. JP

---

(11) E044416

(21) E 16 752588

(96) EP 20160752588 2016.02.19.

(97) EP 3260476 A1 2017.12.27.
EP 3260476 B1 2019.05.08.

(73) Asahi Kasei Kabushiki Kaisha, Tokyo 100-0006 (JP)

(72) YAMADA, Chigusa
YAMAURA, Yukio
HISAMURA, Kenta
YOSHIDA, Junichi

(74) Danubia Szabadalmi és Jogi Iroda Kft., 1051 Budapest, (HU)

(54) Módosított, konjugált dién-bázisú polimer, eljárás előállítására és módosított konjugált dién-bázisú polimer kompozíció

(51) C08F 8/00 (2006.01)
C08C 19/25 (2006.01)
C08F236/06 (2006.01)
C08K 3/36 (2006.01)
C08L 9/06 (2006.01)
C08L 15/00 (2006.01)

(13) T2

(30) 2015031082 2015.02.19. JP

---

(11) E044529

(21) E 14 702283

(96) EP 20140702283 2014.02.04.

(97) EP 2964688 A2 2014.09.12.
EP 2964688 B1 2019.05.08.

(73) Evonik Degussa GmbH, 45128 Essen (DE)

(72) PETERLE, Torsten
BLUME, Anke
MONKIEWICZ, Jaroslaw
Korch, Andrea
TSCHERNJAEW, Juri
KUNOWA, Kathrin
KLOSE, Michael

(74) Danubia Szabadalmi és Jogi Iroda Kft., 1051 Budapest, (HU)

(54) Merkaptoszilán-polimer keverék

(51) C08G 65/336 (2006.01)

C08K 5/54 (2006.01)
C08L 23/00 (2006.01)
C08L 31/04 (2006.01)
(13) T2
(30) 102013203651 2013.03.04. DE

---

(11) E044474
(21) E 16 707830
(96) EP 20160707830 2016.01.20.
(97) EP 3247738 A1 2016.07.28.
EP 3247738 B1 2019.03.13.
(73) AB7 Innovation S.A.S.U., 31450 Deyme (FR)
(72) CHELLE, René
NGUYEN, David
VILBERT, Arnaud
(74) SBGK Szabadalmi Ügyvivői Iroda, 1062 Budapest, (HU)
(54) Eljárás nem porózus kompozit anyag előállítására, amely vizes és lipid alapú aktív folyadék készítmények abszorbeálására alkalmas
(51) C08J 3/12 (2006.01)
A01N 25/00 (2006.01)
B29B 9/16 (2006.01)
(13) T2
(30) 1500117 2015.01.21. FR

---

(11) E044223
(21) E 11 737689
(96) EP 20110737689 2011.01.28.
(97) EP 2528954 A1 2011.08.04.
EP 2528954 B1 2019.03.20.
(73) Monosol, LLC, Merrillville, Indiana 46410 (US)
(72) DENOME, Frank, William
FRIEDRICH, Steven, G.
LABEQUE, Regine
LEE, David, M.
ROSMANIHO, Roxane
SHI, Jichun
VERRALL, Andrew, P.
(74) SBGK Szabadalmi Ügyvivői Iroda, 1062 Budapest, (HU)
(54) PVOH polimerek keverékét tartalmazó javított vízoldható film és az abból előállított csomagolás
(51) C08J 5/18 (2006.01)
B65B 9/04 (2006.01)
B65D 65/46 (2006.01)
C08L 29/04 (2006.01)
C11D 17/04 (2006.01)
(13) T2
(30) 299834 P 2010.01.29. US
299836 P 2010.01.29. US

---

(11) E044400

(21) E 13 820983
(96) EP 20130820983 2013.12.12.
(97) EP 2931797 A1 2014.06.26.
EP 2931797 B1 2019.01.16.
(73) Versalis S.p.A., 20097 San Donato Milanese (MI) (IT)
(72) CUDER, Giovanni
GHIDONI, Dario
(74) PINTZ ÉS TÁRSAI Szabadalmi, Védjegy és Jogi Iroda Kft., 1444 Budapest, (HU)
(54) Kiterjeszthető polimer kompozíció javított rugalmassággal, és erre vonatkozó előállítási eljárás
(51) C08J 9/16 (2006.01)
C08F212/08 (2006.01)
C08L 23/04 (2006.01)
C08L 25/08 (2006.01)
C08L 51/04 (2006.01)
(13) T2
(30) MI20122153 2012.12.17. IT

---

(11) E044161
(21) E 16 153480
(96) EP 20160153480 2016.01.29.
(97) EP 3056534 A1 2016.08.17.
EP 3056534 B1 2019.04.10.
(73) versalis S.p.A., 20097 San Donato Milanese (MI) (IT)
(72) LA PICCIRELLA, Andrea
LONGO, Aldo
FERRI, Dino
VANNUCCI, Giuditta
(74) SBGK Szabadalmi Ügyvivői Iroda, 1062 Budapest, (HU)
(54) Habosítható vinilaromás polimer készítmények
(51) C08J 9/16 (2006.01)
C08J 9/00 (2006.01)
C08J 9/14 (2006.01)
C08J 9/18 (2006.01)
C08J 9/224 (2006.01)
C08L 25/04 (2006.01)
(13) T2
(30) MI20150122 2015.01.30. IT

---

(11) E044283
(21) E 14 750274
(96) EP 20140750274 2014.07.23.
(97) EP 2885308 A1 2015.01.29.
EP 2885308 B1 2019.04.10.
(73) LANXESS Solutions US Inc., Shelton, CT 06484 (US)
(72) STOCKDALE, Zachary, D
HANSON, Mark, V.
TIMBERLAKE, Larry, D.
NARAYAN, Subramaniam
FIELDING, William, R.

(74) Danubia Szabadalmi és Jogi Iroda Kft., 1051 Budapest, (HU)
(54) Foszfortartalmú égésgátlók
(51) C08K 5/3492 (2006.01)
C07F 9/38 (2006.01)
C07F 9/40 (2006.01)
C08K 5/00 (2006.01)
C08K 5/53 (2006.01)
C08K 5/5317 (2006.01)
C08K 5/5397 (2006.01)
(13) T2
(30) 201361857741 P 2013.07.24. US
201414337500 2014.07.22. US

---

(11) E044284
(21) E 13 777163
(96) EP 20130777163 2013.10.09.
(97) EP 2906630 A1 2014.06.05.
EP 2906630 B1 2019.01.16.
(73) Hemcell B.V., 4451 KE Heinkenszand (NL)
(72) OSSE, Nicolaas Wilhelmus Ladislaus
(74) dr. Kocsomba Nelli Ügyvédi Iroda, 1146 Budapest, (HU)
(54) Az arecaceae növénycsaládba tartozó fák levélhüvelyéből származtatott polimeranyag olvadékának feldolgozása
(51) C08L 23/12 (2006.01)
C08L 67/04 (2006.01)
C08L 97/00 (2006.01)
C08L 97/02 (2006.01)
C08L101/00 (2006.01)
(13) T2
(30) 2009601 2012.10.09. NL

---

(11) E044402
(21) E 14 161825
(96) EP 20140161825 2006.03.03.
(97) EP 2749623 A2 2014.07.02.
EP 2749623 B1 2019.01.16.
(73) The Chemours Company FC, LLC, Wilmington DE 19801 (US)
(72) Minor, Barbara Haviland
Rao, Velliyur Nott Mallikarjuna
(74) Sworks Nemzetközi Szabadalmi Ügyvivői Iroda Kft., 1011 Budapest, (HU)
(54) Fluorolefint tartalmazó összetételek
(51) C09K 5/04 (2006.01)
C08J 9/14 (2006.01)
C09K 3/30 (2006.01)
(13) T2
(30) 658543 P 2005.03.04. US
710439 P 2005.08.23. US
732769 P 2005.11.01. US

---

(11) E044215
(21) E 12 760070
(96) EP 20120760070 2012.03.20.
(97) EP 2688984 A2 2012.09.27.
EP 2688984 B1 2018.05.02.
(73) Aditya Birla Science and Technology Company Private Limited 1/2, Worli, Mumbai-30, Maharashtra (IN)
Birla Carbon India Private Limited 1/2, Mumbai, Mumbai City, Maharashtra 400 025 (IN)
(72) CHAVAN, Sandeep Vasant
KINI, Harshad Ravindra
KAPOOR, Bir
GHOSAL, Ranjan
(74) DANUBIA Szabadalmi és Jogi Iroda Kft., 1051 Budapest, (HU)
(54) Eljárás ásványolaj kénmentesítésére
(51) C10G 19/073 (2006.01)
C10G 29/04 (2006.01)
(13) T2
(30) 845MU2011 2011.03.23. IN

---

(11) E044287
(21) E 10 726674
(96) EP 20100726674 2010.06.16.
(97) EP 2445993 A1 2010.12.29.
EP 2445993 B1 2019.03.27.
(73) Lummus Technology LLC, Bloomfield, NJ 07003-3096 (US)
(72) BALDASSARI, Mario, C.
MUKHERJEE, Ujjal, K.
GUPTA, Avinash
(74) dr. Csányi Balázs Mihály, 1111 Budapest, (HU)
(54) Maradék többlépcsős hidrokrakkolása
(51) C10G 21/00 (2006.01)
C10G 47/00 (2006.01)
C10G 67/00 (2006.01)
C10G 67/04 (2006.01)
(13) T2
(30) 490089 2009.06.23. US

---

(11) E044181
(21) E 12 780216
(96) EP 20120780216 2012.11.05.
(97) EP 2773729 A1 2013.05.10.
EP 2773729 B1 2019.02.13.
(73) BASF SE, 67056 Ludwigshafen am Rhein (DE)
(72) HANSCH, Markus
BÖHNKE, Harald
VÖLKEL, Ludwig
WALTER, Marc
GRABARSE, Wolfgang
(74) SBGK Szabadalmi Ügyvivői Iroda, 1062 Budapest, (HU)
(54) Kvaternizált poliéteraminok alkalmazása adalékként üzemanyagokhoz és kenőolajokhoz

(51) **C10L 1/22** (2006.01)
C10L 1/222 (2006.01)
C10L 10/04 (2006.01)
C10L 10/06 (2006.01)
C10M133/08 (2006.01)
C10M149/12 (2006.01)
(13) **T2**
(30) 11187959 2011.11.04. EP

---

(11) **E044193**
(21) **E 11 705751**
(96) **EP 20110705751** 2011.02.10.
(97) **EP 2534233 A2** 2011.08.18.
EP 2534233 B1 2019.04.17.
(73) The Procter & Gamble Company, Cincinnati, Ohio 45202 (US)
(72) MEEK, Michelle
SOUTER, Phillip, Frank
BEWICK, Lindsay, Suzanne
SVENDSEN, Allan
JOHANSEN, Annette, Helle
BJOERNVAD, Mads, Eskelund
RASMUSSEN, Frank, Winther
SKJOET, Michael
LARSEN, Eskildsen, Signe
OEBRO, Jens
KAASGAARD, Svend
BEIER, Lars
(74) Olle Bläcklund, S-162 65 Vällingby, (SE)
(54) **Kelátképző szer jelenlétében nagy stabilitású amiláz variánsokat tartalmazó tisztítószer**
(51) **C11D 3/33** (2006.01)
C11D 3/36 (2006.01)
C11D 3/386 (2006.01)
C12N 9/28 (2006.01)
(13) **T2**
(30) 10153223 2010.02.10. EP

---

(11) **E044258**
(21) **E 14 714310**
(96) **EP 20140714310** 2014.03.20.
(97) **EP 2976417 A1** 2014.09.25.
EP 2976417 B1 2019.06.12.
(73) For Your Diamonds Only Limited, London W4 5RT (GB)
(72) COXON, Andrew
(74) SBGK Szabadalmi Ügyvivői Iroda, 1062 Budapest, (HU)
(54) **Ékszer tisztítókendő**
(51) **C11D 17/04** (2006.01)
A47L 13/17 (2006.01)
C11D 3/14 (2006.01)
C11D 3/20 (2006.01)

D06M 11/74 (2006.01)
(13) T2
(30) 201305217 2013.03.21. GB

---

(11) E044168
(21) E 16 154548
(96) EP 20160154548 2016.02.05.
(97) EP 3170887 A1 2017.05.24.
EP 3170887 B1 2019.04.03.
(73) Castle Commercial Enterprises Limited, Dublin 2 (IE)
(72) MARIN, Francesco
(74) SBGK Szabadalmi Ügyvivői Iroda, 1062 Budapest, (HU)
(54) Továbbfejlesztett fermentor
(51) C12G 1/032 (2006.01)
(13) T2
(30) UB20155643 2015.11.17. IT

---

(11) E044328
(21) E 09 710039
(96) EP 20090710039 2009.02.12.
(97) EP 2257618 A1 2009.08.20.
EP 2257618 B1 2019.04.17.
(73) Institut Francais de Recherche pour l'Exploitation de la Mer (IFREMER), 92130 Issy-les-Moulineaux Cedex (FR)

Centre National de la Recherche Scientifique (C.N.R.S.), 75794 Paris Cedex 16 (FR)
Université de Rouen-Normandie, 76821 Mont-Saint-Aignan Cédex (FR)
(72) CADORET, Jean-Paul
CARLIER, Aude
LEROUGE, Patrice
BARDOR, Muriel
BUREL, Carole
MAURY, Florian
(74) SBGK Szabadalmi Ügyvivői Iroda, 1062 Budapest, (HU)
(54) Glikozilezett polipeptidek előállítása mikroalgákban
(51) C12N 1/12 (2006.01)
C12N 15/82 (2006.01)
(13) T2
(30) 08300090 2008.02.12. EP

---

(11) E044424
(21) E 15 784672
(96) EP 20150784672 2015.10.22.
(97) EP 3209678 A1 2016.04.28.
EP 3209678 B1 2019.05.01.
(73) Butalco GmbH, 6352 Zürich (CH)
(72) BOLES, Eckhard
Dietz, Heiko
FARWICK, Alexander

SCHADEWEG, Virginia
OREB, Mislav
(74) Dr. Hatházi Vera Ügyvédi Iroda, 1013 Budapest, (HU)
(54) A GAL2 transzporter változatai és azok alkalmazása
(51) C12N 1/18 (2006.01)
C07K 14/395 (2006.01)
C12N 9/12 (2006.01)
C12N 9/90 (2006.01)
C12N 9/92 (2006.01)
C12N 15/52 (2006.01)
C12N 15/81 (2006.01)
C12N 15/90 (2006.01)
C12P 7/06 (2006.01)
C12P 7/10 (2006.01)
C12P 7/12 (2006.01)
(13) T2
(30) EP20140189927 2014.10.22. CH
14189927 2014.10.22. EP

---

(11) E044255
(21) E 11 764293
(96) EP 20110764293 2011.07.29.
(97) EP 2598633 A2 2012.02.02.
EP 2598633 B1 2019.05.08.
(73) Koninklijke Nederlandse Akademie van Wetenschappen, 3584 CT Utrecht (NL)
(72) HUCH ORTEGA, Meritxell
CLEVERS, Johannes, Carolus
(74) Danubia Szabadalmi és Jogi Iroda Kft., 1051 Budapest, (HU)
(54) Máj organoid, alkalmazása és tenyésztési eljárás az előállítására
(51) C12N 5/074 (2010.01)
A61K 35/407 (2006.01)
(13) T2
(30) 201161520569 P 2011.06.10. US
368736 P 2010.07.29. US
10171265 2010.07.29. EP

---

(11) E044182
(21) E 12 152550
(96) EP 20120152550 2007.06.07.
(97) EP 2489733 A2 2012.08.22.
EP 2489733 B1 2019.02.13.
(73) Genzyme Corporation, Cambridge, MA 02142 (US)
(72) DODGE, James
SHIHABUDDIN, Lamya
O'RIORDAN, Catherine R.
(74) Danubia Szabadalmi és Jogi Iroda Kft., 1051 Budapest, (HU)
(54) Génterápia amiotrófiás laterális szklerózis és más gerincvelő-rendellenességek kezelésére
(51) C12N 15/00 (2006.01)
A01K 67/027 (2006.01)

A61K 48/00 (2006.01)
(13) T2
(30) 811419 P 2006.06.07. US

---

(11) E044540
(21) E 14 861930
(96) EP 20140861930 2014.11.13.
(97) EP 3068881 A2 2015.05.21.
EP 3068881 B1 2019.02.27.
(73) Children's Medical Center Corporation, Boston, MA 02115 (US)
Sangamo Therapeutics, Inc., Richmond, CA 94804 (US)
(72) ORKIN, Stuart H.
REIK, Andreas
URNOV, Fyodor
(74) Danubia Szabadalmi és Jogi Iroda Kft., 1051 Budapest, (HU)
(54) Nukleáz közvetítette génexpresszió-szabályozás
(51) C12N 15/09 (2006.01)
A61K 35/12 (2006.01)
A61K 35/28 (2006.01)
A61K 38/46 (2006.01)
A61P 7/00 (2006.01)
C07K 14/47 (2006.01)
C12N 9/22 (2006.01)
C12N 15/113 (2010.01)
(13) T2
(30) 201361903823 P 2013.11.13. US
201462042075 P 2014.08.26. US

---

(11) E044426
(21) E 16 188642
(96) EP 20160188642 2011.10.27.
(97) EP 3124610 A1 2017.02.01.
EP 3124610 B1 2019.03.06.
(73) Benitec Biopharma Limited, Balmain, New South Wales 2041 (AU)
(72) GRAHAM, Michael Wayne
FRENCH, Peter
ZHU, York Yuan Yuan
LU, Yixiang
LI, Tiejun
SUN, Yuncheng
TANG, Xiaojun
SHAN, Li
(74) Danubia Szabadalmi és Jogi Iroda Kft., 1051 Budapest, (HU)
(54) HBV kezelés
(51) C12N 15/113 (2010.01)
A61K 31/713 (2006.01)
(13) T2
(30) 201010521962 2010.10.28. CN
201010521972 2010.10.28. CN

201010521990 2010.10.28. CN
201010522003 2010.10.28. CN
201010521948 2010.10.28. CN
201010521975 2010.10.28. CN
201010522005 2010.10.28. CN
PCT/CN2011/071107 2011.02.18. WO

---

(11) E044202
(21) E 14 721239
(96) EP 20140721239 2014.04.16.
(97) EP 2986727 A1 2014.10.23.
EP 2986727 B1 2018.08.01.
(73) BASF Agricultural Solutions Seed US LLC, Florham Park, NJ 07932 (US)
(72) ROUAN, Dominique
DE BOTH, Greta
(74) SBGK Szabadalmi Ügyvivői Iroda, 1062 Budapest, (HU)
(54) Hibrid Brassica növények és eljárás azok előállítására
(51) C12N 15/82 (2006.01)
A01H 5/10 (2006.01)
(13) T2
(30) 13164421 2013.04.19. EP

---

(11) E044522
(21) E 10 716723
(96) EP 20100716723 2010.04.29.
(97) EP 2425000 A1 2010.11.04.
EP 2425000 B1 2019.02.20.
(73) The Trustees of The University of Pennsylvania, Philadelphia, PA 19104 (US)
(72) BELL, Christie, L.
WILSON, James, M.
(74) SBGK Szabadalmi Ügyvivői Iroda, 1062 Budapest, (HU)
(54) Adeno-asszociált vírus konstrukciókat tartalmazó légúti vezető sejtek célzására szolgáló kompozíciók
(51) C12N 15/864 (2006.01)
(13) T2
(30) 174149 P 2009.04.30. US

---

(11) E044218
(21) E 10 721517
(96) EP 20100721517 2010.06.01.
(97) EP 2501818 A2 2010.12.09.
EP 2501818 B1 2018.12.26.
(73) Verbio Vereinigte Bioenergie AG, 06780 Zörbig (DE)
(72) POLLERT, Georg
LÜDTKE, Oliver
FICHTER, Enrico
BETTIEN, Klaus-Dieter
(74) Danubia Szabadalmi és Jogi Iroda Kft., 1051 Budapest, (HU)
(54) Energetikailag optimált eljárás bioetanol előállítására szolgáló létesítmény üzemeltetésére
(51) C12P 7/06 (2006.01)

C12P 5/02 (2006.01)
(13) T2
(30) 102009023573 2009.06.02. DE
102010005818 2010.01.27. DE

---

(11) E044304
(21) E 11 727616
(96) EP 20110727616 2011.06.17.
(97) EP 2582824 A1 2011.12.22.
EP 2582824 B1 2019.02.20.
(73) Butamax(tm) Advanced Biofuels LLC, Wilmington, Delaware 19880-0268 (US)
(72) BURLEW, Keith, H.
DICOSIMO, Robert
GRADY, Michael, Charles
(74) Sworks Nemzetközi Szabadalmi Ügyvivői Iroda Kft., 1011 Budapest, (HU)
(54) Olajból nyert oldószerek kivonása alkoholeltávolításra extraháló fermentációban
(51) C12P 7/16 (2006.01)
A23K 10/38 (2016.01)
B01D 3/00 (2006.01)
B01D 11/04 (2006.01)
B01D 21/26 (2006.01)
C11B 1/02 (2006.01)
C11B 13/00 (2006.01)
C12F 3/10 (2006.01)
C12M 1/00 (2006.01)
C12N 1/14 (2006.01)
C12N 15/00 (2006.01)
C12P 7/18 (2006.01)
C12P 7/64 (2006.01)
(13) T2
(30) 201161440034 P 2011.02.07. US
379546 P 2010.09.02. US
368429 P 2010.07.28. US
368436 P 2010.07.28. US
368451 P 2010.07.28. US
356290 P 2010.06.18. US
368444 P 2010.07.28. US

---

(11) E044353
(21) E 16 165937
(96) EP 20160165937 2009.04.03.
(97) EP 3081649 A1 2016.10.19.
EP 3081649 B1 2019.06.05.
(73) CJ CheilJedang Corporation, Jung-gu Seoul 100-749 (KR)
(72) SHIN, Young Uk
KIM, So Young
CHANG, Jin Sook
CHO, Young Wook
LEE, Han Jin

Heo, In Kyung
NA, Kwang Ho
Seo, Chang Il
KIM, Chul Ha
UM, Hye Won
(74) SBGK Szabadalmi Ügyvivői Iroda, 1062 Budapest, (HU)
(54) L-metionin prekurzort termelő mikroorganizmus és eljárás metionin prekurzor előállítására a mikroorganizmus alkalmazásával
(51) C12P 13/08 (2006.01)
C12R 1/19 (2006.01)
(13) T2
(30) 62927 2008.04.04. US

---

(11) E044237
(21) E 15 175112
(96) EP 20150175112 2008.07.24.
(97) EP 2966175 A1 2016.01.13.
EP 2966175 B1 2019.05.08.
(73) Cassiopea S.p.A., 20020 Lainate (MI) (IT)
(72) AJANI, Mauro
MORO, Luigi
(74) SBGK Szabadalmi Ügyvivői Iroda, 1062 Budapest, (HU)
(54) Kortexolon-17-alfa-propionátot tartalmazó gyógyszerészeti kompozíciók
(51) C12P 33/00 (2006.01)
A61K 31/573 (2006.01)
A61P 5/28 (2006.01)
C07J 5/00 (2006.01)
(13) T2
(30) MI20071616 2007.08.03. IT

---

(11) E044374
(21) E 10 832289
(96) EP 20100832289 2010.11.19.
(97) EP 2504451 A2 2011.05.26.
EP 2504451 B1 2019.06.05.
(73) Genomic Health, Inc., Redwood City, CA 94063 (US)
(72) BAKER, Joffre B.
Cronin, Maureen T.
COLLIN, Francois
LIU, Mei-Lan
(74) SBGK Szabadalmi Ügyvivői Iroda, 1062 Budapest, (HU)
(54) Módszerek rák klinikai kimenetelének előrejelzésére
(51) C12Q 1/68 (2006.01)
(13) T2
(30) 263763 P 2009.11.23. US

---

(11) E044521
(21) E 12 827082
(96) EP 20120827082 2012.08.31.

(97) EP 2750495 A1 2013.03.07.
EP 2750495 B1 2019.02.27.
(73) Seminis Vegetable Seeds, Inc., St. Louis, MO 63167 (US)
(72) BACHLAVA, Eleni
JUAREZ, Benito
KING, Joseph J.
MILLS, Jeffrey M.
WENTZELL, Adam M.
(74) SBGK Szabadalmi Ügyvivői Iroda, 1062 Budapest, (HU)
(54) Görögdinnye szilárdságával kapcsolatos eljárások és kompozíciók
(51) C12Q 1/6895 (2018.01)
A01H 5/08 (2006.01)
(13) T2
(30) 201161529667 P 2011.08.31. US

---

(11) E044330
(21) E 14 828344
(96) EP 20140828344 2014.12.19.
(97) EP 3084009 A1 2015.06.25.
EP 3084009 B1 2019.04.10.
(73) N.V. Nutricia, 2712 HM Zoetermeer (NL)
(72) MARTIN, Rocio
KNOL, Jan
FERNÁNDEZ ÁLVAREZ, Leonides
ESPINOSA MARTOS, Irene
JIMÉNEZ QUINTANA, Esther Antonia
RODRÍGUEZ GÓMEZ, Juan Miguel
(74) Danubia Szabadalmi és Jogi Iroda Kft., 1051 Budapest, (HU)
(54) Lactobacillus salivarius, emlőmirigy-gyulladás kezelésére
(51) C12R 1/225 (2006.01)
A61K 35/747 (2015.01)
(13) T2
(30) PCT/NL2013/050924 2013.12.19. WO

---

(11) E044390
(21) E 15 750809
(96) EP 20150750809 2015.07.03.
(97) EP 3164514 A2 2016.01.07.
EP 3164514 B1 2019.04.24.
(73) Arcelormittal, 1160 Luxembourg (LU)
(72) FÖJER, Gunhild
SOLER, Michel
HELL, Jean-Christophe
(74) Danubia Szabadalmi és Jogi Iroda Kft., 1051 Budapest, (HU)
(54) Eljárás javított alakíthatósággal és szívósággal rendelkező nagyszilárdságú acéllemez gyártására, valamint az így nyert lemez
(51) C21D 6/00 (2006.01)
B32B 15/01 (2006.01)
C21D 1/18 (2006.01)

C21D 8/02 (2006.01)
C21D 9/46 (2006.01)
C22C 38/02 (2006.01)
C22C 38/04 (2006.01)
C22C 38/06 (2006.01)
C23C 2/06 (2006.01)
C23C 2/40 (2006.01)

(13) T2

(30) PCT/IB2014/002293 2014.07.03. WO

---

(11) E044408

(21) E 15 753994

(96) EP 20150753994 2015.07.03.

(97) EP 3164515 A2 2016.01.07.
EP 3164515 B1 2019.04.24.

(73) ArcelorMittal, 1160 Luxembourg (LU)

(72) XU, Wei
ARLAZAROV, Artem

(74) Danubia Szabadalmi és Jogi Iroda Kft., 1051 Budapest, (HU)

(54) Eljárás nagyszilárdságú, javított alakíthatóságú acél előállítására, és az így előállított lemez

(51) C21D 6/00 (2006.01)
B32B 15/01 (2006.01)
C21D 1/18 (2006.01)
C21D 8/02 (2006.01)
C21D 9/46 (2006.01)
C22C 38/02 (2006.01)
C22C 38/04 (2006.01)
C22C 38/12 (2006.01)
C23C 2/02 (2006.01)
C23C 2/06 (2006.01)
C23C 2/40 (2006.01)

(13) T2

(30) PCT/IB2014/002235 2014.07.03. WO

---

(11) E044411

(21) E 14 809104

(96) EP 20140809104 2014.07.03.

(97) EP 3164516 A1 2016.01.07.
EP 3164516 B1 2019.04.24.

(73) ArcelorMittal, 1160 Luxembourg (LU)

(72) GIRINA, Olga A.
PANAHI, Damon

(74) Danubia Szabadalmi és Jogi Iroda Kft., 1051 Budapest, (HU)

(54) Eljárás ultranagyszilárdságú, bevont vagy bevonat nélküli acéllemez előállítására, és az eljárással előállított lemez

(51) C21D 8/02 (2006.01)
B32B 15/01 (2006.01)
C21D 1/18 (2006.01)
C21D 1/25 (2006.01)

C21D 8/04 (2006.01)
C21D 9/46 (2006.01)
C22C 38/00 (2006.01)
C22C 38/02 (2006.01)
C22C 38/04 (2006.01)
C22C 38/06 (2006.01)
C22C 38/22 (2006.01)
C22C 38/26 (2006.01)
C22C 38/34 (2006.01)
C22C 38/38 (2006.01)
C23C 2/28 (2006.01)
(13) T2

---

(11) E044508
(21) E 11 719592
(96) EP 20110719592 2011.03.23.
(97) EP 2576849 A1 2011.12.08.
EP 2576849 B1 2019.05.01.
(73) Arcelormittal Wire France, 01000 Bourg en Bresse (FR)
(72) FOISSEY, Sylvain
BERTOUT, Christophe
PERROUD, Xavier
(74) Danubia Szabadalmi és Jogi Iroda Kft., 1051 Budapest, (HU)
(54) Eljárás alakos huzal előállítására kiváló mechanikai tulajdonságokkal rendelkező, hidrogénridegedésnek ellenálló acélból
(51) C21D 9/52 (2006.01)
C21D 1/20 (2006.01)
C21D 9/58 (2006.01)
C22C 38/02 (2006.01)
C22C 38/04 (2006.01)
(13) T2
(30) 1002286 2010.05.31. FR

---

(11) E044184
(21) E 12 739193
(96) EP 20120739193 2012.01.25.
(97) EP 2668303 A1 2012.08.02.
EP 2668303 B1 2019.04.10.
(73) The University Of Queensland, St.Lucia, Queensland 4072 (AU)
(72) VAUGHAN, James
HAWKER, William
(74) SBGK Szabadalmi Ügyvivői Iroda, 1062 Budapest, (HU)
(54) Javított ércfeldolgozási eljárás
(51) C22B 3/04 (2006.01)
C22B 3/00 (2006.01)
C22B 23/00 (2006.01)
(13) T2
(30) 2011900232 2011.01.25. AU

---

(11) E044222
(21) E 17 156731
(96) EP 20170156731 2017.02.17.
(97) EP 3363924 A1 2018.08.22.
EP 3363924 B1 2019.04.10.
(73) Drahtwerk Elisental W. Erdmann GmbH & Co., 58809 Neuenrade (DE)
(72) Wingen, Theodor
Druskus, Janina
(74) SBGK Szabadalmi Ügyvivői Iroda, 1062 Budapest, (HU)
(54) Alumíniumötvözet
(51) C22C 21/14 (2006.01)
C22C 21/16 (2006.01)
F16B 25/00 (2006.01)
(13) T2

---

(11) E044254
(21) E 12 852964
(96) EP 20120852964 2012.11.28.
(97) EP 2785888 A1 2013.06.06.
EP 2785888 B1 2019.04.17.
(73) ArcelorMittal, 1160 Luxembourg (LU)
(72) SONG, Rongjie
POTTORE, Narayan S.
(74) Danubia Szabadalmi és Jogi Iroda Kft., 1051 Budapest, (HU)
(54) Martenzites acélok 1700-2200 MPa nagyságú szakítószilárdsággal
(51) C22C 38/00 (2006.01)
C21D 6/00 (2006.01)
C22C 38/02 (2006.01)
C22C 38/04 (2006.01)
C22C 38/06 (2006.01)
C22C 38/12 (2006.01)
C22C 38/14 (2006.01)
C22C 38/58 (2006.01)
(13) T2
(30) 201161629762 P 2011.11.28. US

---

(11) E044446
(21) E 13 727381
(96) EP 20130727381 2013.04.25.
(97) EP 2841614 A1 2013.10.31.
EP 2841614 B1 2019.02.06.
(73) ArcelorMittal, 1160 Luxembourg (LU)
(72) RICHARD, Joëlle
JACQUESON, Eric
LHERMEROULT, Audrey
FELTIN, Pascale
LEMAIRE, Jean-Michel
MATAIGNE, Jean-Michel
(74) Danubia Szabadalmi és Jogi Iroda Kft., 1051 Budapest, (HU)

(54) Eljárás ZnAlMg bevonatú lemez előállítására, amelynek során mechanikai erőt fejtünk ki a bevonatra, és az így előállított lemez

(51) C23C 2/06 (2006.01)
B32B 15/08 (2006.01)
C23C 2/26 (2006.01)

(13) T2

(30) PCT/FR2012/050914 2012.04.25. WO

---

(11) E044236

(21) E 15 785048

(96) EP 20150785048 2015.08.05.

(97) EP 3180456 A2 2016.02.18.
EP 3180456 B1 2019.05.01.

(73) Grenzebach Maschinenbau GmbH, 86663 Asbach-Baeumenheim (DE)

(72) KLEIDEITER, Gerd
KRISCH, Thomas
FIUKOWSKI, Jörg
GAWER, Olaf

(74) Danubia Szabadalmi és Jogi Iroda Kft., 1051 Budapest, (HU)

(54) Eljárás és berendezés energia megtakarítására és az áthaladási sebesség egyidejű növelésére vákuumos bevonó létesítményeknél

(51) C23C 16/52 (2006.01)
C23C 14/35 (2006.01)
C23C 14/56 (2006.01)
H01J 37/32 (2006.01)
H01J 37/34 (2006.01)

(13) T2

(30) 102014011877 2014.08.11. DE

---

(11) E044530

(21) E 14 733688

(96) EP 20140733688 2014.05.16.

(97) EP 3143179 A1 2015.11.19.
EP 3143179 B1 2019.02.06.

(73) ArcelorMittal, 1160 Luxembourg (LU)

(72) STOUFF, Mathias
GLIJER, David
MARQUAIS, Thierry
LEQUIPPE, Guillaume
LECLERC, Thibault
FRIEDRICH, Marc

(74) Danubia Szabadalmi és Jogi Iroda Kft., 1051 Budapest, (HU)

(54) Eljárás acélszalag előállítására csomagoláshoz, és az ezzel kapcsolatos berendezés

(51) C23C 22/00 (2006.01)
B05C 1/08 (2006.01)
B05D 1/28 (2006.01)
B05D 7/14 (2006.01)
B21B 38/04 (2006.01)
B21B 39/00 (2006.01)

B41F 19/00 (2006.01)
B41F 21/00 (2006.01)
C23C 22/36 (2006.01)
C23C 22/77 (2006.01)
G01B 7/06 (2006.01)
G01B 11/06 (2006.01)
(13) T2

---

(11) E044418
(21) E 10 763956
(96) EP 20100763956 2010.10.05.
(97) EP 2486168 A1 2011.04.14.
EP 2486168 B1 2019.06.26.
(73) PPG Industries Ohio, Inc., Cleveland, OH 44111 (US)
(72) CHENG, Shan
DECHANT, James A.
FOTINOS, Nicephoros A.
McMILLEN, Mark
RAKIEWICZ, Edward F.
RANEY, David A.
(74) Danubia Szabadalmi és Jogi Iroda Kft., 1051 Budapest, (HU)
(54) Utántöltő készítmények és eljárások előkezelő készítmények utántöltésére
(51) C23C 22/34 (2006.01)
C23C 22/86 (2006.01)
(13) T2
(30) 575731 2009.10.08. US

---

(11) E044187
(21) E 12 881833
(96) EP 20120881833 2012.08.14.
(97) EP 2878715 A1 2014.01.30.
EP 2878715 B1 2019.05.15.
(73) G.CLO, Daegu 711-813 (KR)
(72) SON, Hyung-jin
JUNG, Jae-hun
SON, Tae-won
SON, Chang-mok
(74) SBGK Szabadalmi Ügyvivői Iroda, 1062 Budapest, (HU)
(54) Eljárás antibakteriális hőtároló szál előállítására, az előállított szál és az ezek alkalmazásával készült szövetek
(51) D01F 1/10 (2006.01)
D01D 5/08 (2006.01)
D01F 6/84 (2006.01)
(13) T2
(30) 20120081154 2012.07.25. KR

---

(11) E044017
(21) E 15 192590
(96) EP 20150192590 2009.10.13.

(97) EP 3040461 A1 2016.07.06.
EP 3040461 B1 2018.12.12.
(73) Kulkarni, Sachin Hanmant, Mumbai 400013 (IN)
Welspun Global Brands Limited, 400013 Mumbai (IN)
(72) KULKARNI, Sachin Hanmant
(74) Olle Bäcklund, S-162 65 Vällingby, (SE)
(54) Csodaszövet
(51) D04H 1/498 (2012.01)
D04H 18/04 (2012.01)
(13) T2
(30) 2226MU2009 2009.09.24. IN

---

(11) E044372
(21) E 16 761343
(96) EP 20160761343 2016.01.13.
(97) EP 3266928 A1 2018.01.10.
EP 3266928 B1 2019.02.27.
(73) Toray Industries, Inc., Tokyo 103-8666 (JP)
(72) ICHIKAWA, Tomoko
YOSHIHIRO, Kazuki
MIZUTA, Hisafumi
ENDO, Makoto
(74) Gödölle, Kékes, Mészáros & Szabó Szabadalmi és Védjegy Iroda, 1024 Budapest, (HU)
(54) Írezőszerrel bevont karbonszálak, eljárás írezőszerrel bevont karbonszálak előállítására, karbonszállal erősített kompozit anyag és eljárás karbonszállal erősített kompozit anyag előállítására
(51) D06M 13/11 (2006.01)
C08J 5/06 (2006.01)
C08J 5/24 (2006.01)
D06M 15/59 (2006.01)
D06M101/40 (2006.01)
(13) T2
(30) 2015044435 2015.03.06. JP
2015045599 2015.03.09. JP
2015198219 2015.10.06. JP

---

(11) E044452
(21) E 14 195531
(96) EP 20140195531 2014.11.28.
(97) EP 3026176 A1 2016.06.01.
EP 3026176 B1 2019.06.26.
(73) Vossloh Laeis GmbH, 54292 Trier (DE)
(72) Liesching, Martin
Gelz, Albert
(74) SBGK Szabadalmi Ügyvivői Iroda, 1062 Budapest, (HU)
(54) Váltóalkatrész, váltó és eljárás fűtőberendezéssel ellátott váltóalkatrész gyártására
(51) E01B 7/24 (2006.01)
(13) T2

---

(11) E044288

(21) E 15 715343
(96) EP 20150715343 2015.03.18.
(97) EP 3119939 A1 2015.09.24.
EP 3119939 B1 2019.03.13.
(73) Soletanche Freyssinet, 92500 Rueil Malmaison (FR)
(72) DEMARCQ, Bruno
AKO, Steve
EGGLESDEN, David
(74) Danubia Szabadalmi és Jogi Iroda Kft., 1051 Budapest, (HU)
(54) Fúró- és betonozó berendezés és eljárás földbe mélyített betonoszlopok készítésére
(51) E02D 5/36 (2006.01)
(13) T2
(30) 1452403 2014.03.21. FR

---

(11) E044166
(21) E 14 156776
(96) EP 20140156776 2014.02.26.
(97) EP 2775048 A1 2014.09.10.
EP 2775048 B1 2019.04.10.
(73) Sanitärtechnik Eisenberg GmbH, 07607 Eisenberg/Thür. (DE)
(72) Forkel, Frank
(74) dr. Csányi Balázs Mihály ügyvéd, 1111 Budapest, (HU)
(54) Szerelvény-alaptestből és több különböző kioldómodulból álló készlet
(51) E03D 5/02 (2006.01)
E03D 5/10 (2006.01)
(13) T2
(30) 202013002082 U 2013.03.06. DE
102013003717 2013.03.06. DE

---

(11) E044231
(21) E 09 015855
(96) EP 20090015855 2009.12.22.
(97) EP 2339092 A1 2011.06.29.
EP 2339092 B1 2019.05.29.
(73) Flooring Industries Limited, SARL, 8070 Bertrange (LU)
(72) Cappelle, Mark
(74) SBGK Szabadalmi Ügyvivői Iroda, 1062 Budapest, (HU)
(54) Fedőpanelok gyártására szolgáló eljárás
(51) E04F 15/10 (2006.01)
(13) T2

---

(11) E044323
(21) E 11 000797
(96) EP 20110000797 2011.02.01.
(97) EP 2354377 A2 2011.08.10.
EP 2354377 B1 2019.04.10.
(73) Weener Plastik GmbH, 26826 Weener (DE)
(72) FLOCKENHAGEN, Gerhold
(74) Danubia Szabadalmi és Jogi Iroda Kft., 1051 Budapest, (HU)

(54) Úszó technikai üreges test és eljárás előállítására
(51) E04H 4/06 (2006.01)
A01M 29/32 (2011.01)
B65D 88/36 (2006.01)
E02B 3/00 (2006.01)
E04H 4/08 (2006.01)
(13) T2
(30) 102010006592 2010.02.02. DE
300680 P 2010.02.02. US

---

(11) E044334
(21) E 16 739395
(96) EP 20160739395 2016.06.10.
(97) EP 3314074 A1 2016.12.29.
EP 3314074 B1 2019.05.15.
(73) Technics & Applications, afgekort T&A, besloten vennootschap met beperkte aansprakelijkheid, 2440 Geel (BE)
(72) VERVOORT, Ludo Jozef
(74) SBGK Szabadalmi Ügyvivői Iroda, 1062 Budapest, (HU)
(54) Úszómedencéhez vagy pezsgőfürdőhöz való fedél, valamint az ezzel ellátott úszómedence vagy pezsgőfürdő
(51) E04H 4/08 (2006.01)
(13) T2
(30) 201505380 2015.06.23. BE

---

(11) E044205
(21) E 16 425034
(96) EP 20160425034 2016.04.20.
(97) EP 3235978 A1 2017.10.25.
EP 3235978 B1 2019.01.30.
(73) Pastore & Lombardi S.p.A., Bologna (IT)
(72) Hilbe, Luca
(74) Danubia Szabadalmi és Jogi Iroda Kft., 1051 Budapest, (HU)
(54) Nyitószerkezet járművek ajtajához
(51) E05B 83/10 (2014.01)
E05B 13/10 (2006.01)
(13) T2

---

(11) E044087
(21) E 15 778667
(96) EP 20150778667 2015.10.12.
(97) EP 3207202 A1 2016.04.21.
EP 3207202 B1 2019.01.30.
(73) ROLLTECH A/S, 9800 Hjöoring (DK)
(72) KNUDSEN, Lars
PEDERSEN, Peter
(74) Olle Bäcklund, S-162 65 Vällingby, (SE)
(54) Lényegében gáz át nem eresztő anyagot tartalmazó, egymást átfedő szegmensekkel bíró műanyag távtartó
(51) E06B 3/663 (2006.01)
(13) T2
(30) 14188807 2014.10.14. EP

(11) E044470
(21) E 15 001061
(96) EP 20150001061 2012.06.27.
(97) EP 2960512 A1 2015.12.30.
EP 2960512 B1 2019.03.06.
(73) Atlas Copco Airpower, Naamloze Vennootschap, 2610 Wilrijk (BE)
(72) Desiron, Andries Jan F.
(74) Arinova Szabadalmi és Védjegy Iroda, 1122 Budapest, (HU)
(54) Kompresszor eszköz, és egy ilyen szerelvény felhasználása
(51) F04C 28/06 (2006.01)
F04C 18/16 (2006.01)
F04C 23/00 (2006.01)
F04C 29/02 (2006.01)
(13) T2
(30) 201200119 2012.02.28. BE

---

(11) E044380
(21) E 15 732442
(96) EP 20150732442 2015.06.15.
(97) EP 3158201 A1 2015.12.23.
EP 3158201 B1 2019.05.01.
(73) Xylem Europe GmbH, 8200 Schaffhausen (CH)
(72) LARSSON, Martin
MÖKANDER, Jürgen
ZETTERQUIST, Martin
(74) Danubia Szabadalmi és Jogi Iroda Kft., 1051 Budapest, (HU)
(54) Eljárás szivattyú leállítására, továbbá szivattyúállomás-elrendezés
(51) F04D 15/00 (2006.01)
F04B 49/02 (2006.01)
F04B 49/20 (2006.01)
F04D 1/00 (2006.01)
F04D 13/08 (2006.01)
F04D 15/02 (2006.01)
(13) T2
(30) 1450756 2014.06.17. SE

---

(11) E044445
(21) E 15 704467
(96) EP 20150704467 2015.01.16.
(97) EP 3094870 A1 2015.07.23.
EP 3094870 B1 2019.06.05.
(73) Corebon AB, 232 36 Arlöv (SE)
(72) BJÖRNHOV, Tobias
OLSSON, Rasmus
(74) SBGK Szabadalmi Ügyvivői Iroda, 1062 Budapest, (HU)
(54) Kinematikai párok
(51) F16C 11/06 (2006.01)
(13) T2

(30) 14151481 2014.01.16. EP

---

(11) E044438
(21) E 16 150797
(96) EP 20160150797 2016.01.11.
(97) EP 3190306 A1 2017.07.12.
EP 3190306 B1 2019.04.24.
(73) Stabitec Stanz-Biegetechnik GmbH, 42489 Wülfrath (DE)
(72) Seilheimer-Wittmann, Joachim
(74) Danubia Szabadalmi és Jogi Iroda Kft., 1051 Budapest, (HU)
(54) Eljárás és berendezés ágyazó persely előállítására
(51) F16F 1/38 (2006.01)
B21D 22/00 (2006.01)
B21D 53/10 (2006.01)
(13) T2

---

(11) E044156
(21) E 16 168811
(96) EP 20160168811 2016.05.09.
(97) EP 3093523 A1 2016.11.16.
EP 3093523 B1 2019.03.20.
(73) Valeo Embrayages, 80009 Amiens Cedex 2 (FR)
(72) Verhoog, Roel
(74) SBGK Szabadalmi Ügyvivői Iroda, 1062 Budapest, (HU)
(54) Torziós rezgéseket csillapító szerkezet
(51) F16F 15/14 (2006.01)
(13) T2
(30) 1554210 2015.05.12. FR

---

(11) E044477
(21) E 15 775731
(96) EP 20150775731 2015.10.09.
(97) EP 3207278 A1 2016.04.21.
EP 3207278 B1 2019.04.10.
(73) Valeo Embrayages, 80009 Amiens Cedex 2 (FR)
(72) VERHOOG, Roel
(74) SBGK Szabadalmi Ügyvivői Iroda, 1062 Budapest, (HU)
(54) Torziós rezgéseket csillapító szerkezet
(51) F16F 15/14 (2006.01)
(13) T2
(30) 1459836 2014.10.14. FR

---

(11) E044524
(21) E 13 859806
(96) EP 20130859806 2013.12.09.
(97) EP 2929221 A2 2014.06.12.
EP 2929221 B1 2019.02.20.
(73) A.W. Chesterton Company, Groveland MA 01834 (US)
(72) CID, Edwin

AZIBERT, Henri, V.
ATTENASIO, Ann, T.
CONKLIN, Timothy
PHILLIPS, Howard
(74) SBGK Szabadalmi Ügyvivői Iroda, 1062 Budapest, (HU)
(54) Osztott mechanikus tömítés axiális előfeszítő részegységgel
(51) F16J 15/34 (2006.01)
F16J 15/38 (2006.01)
F16J 15/54 (2006.01)
(13) T2
(30) 201261734691 P 2012.12.07. US

---

(11) E044261
(21) E 03 761623
(96) EP 20030761623 2003.06.18.
(97) EP 1518067 A1 2004.01.08.
EP 1518067 B1 2019.05.08.
(73) NEXTER Mechanics, 78000 Versailles (FR)
(72) ADRION, David
MAQUAIRE, Michel
(74) Budapatent Szabadalmi és Védjegy Iroda Kft., 1023 Budapest, (HU)
(54) Bistabil membránszelep
(51) F16K 31/56 (2006.01)
(13) T2
(30) 0208064 2002.06.28. FR

---

(11) E044248
(21) E 16 702157
(96) EP 20160702157 2016.02.02.
(97) EP 3256769 A1 2016.08.18.
EP 3256769 B1 2019.03.20.
(73) METSO SWEDEN AB, 231 22 Trelleborg (SE)
(72) RÖNNERDAG, Olof
NILSSON, Patrik
(74) dr. Kocsomba Nelli Ügyvédi Iroda, 1146 Budapest, (HU)
(54) Zagykezelő eszköz monitoringrendszerrel a belső kopás érezékelésére, az ezt magában foglaló üzemeltető telep, valamint annak telepítési módszere
(51) F16L 57/06 (2006.01)
F16L 11/08 (2006.01)
F16L 11/12 (2006.01)
G01M 3/18 (2006.01)
(13) T2
(30) 1550150 2015.02.10. SE

---

(11) E044407
(21) E 12 753766
(96) EP 20120753766 2012.07.30.
(97) EP 2737247 A1 2013.02.07.
EP 2737247 B1 2019.07.03.

(73) Saint-Gobain Glass France, 92400 Courbevoie (FR)
(72) KLEO, Christophe
GRANDGIRARD, Bastien
RICHARD, Alexandre
VERRAT-DEBAILLEUL, Adéle
BÄUERLE, Pascal
(74) SBGK Szabadalmi Ügyvivői Iroda, 1062 Budapest, (HU)
(54) Világító többszörös-üvegezés bútorhoz
(51) F21V 33/00 (2006.01)
A47F 3/00 (2006.01)
B32B 17/10 (2006.01)
F21V 31/00 (2006.01)
F21W131/301 (2006.01)
F21Y105/00 (2006.01)
G02B 6/00 (2006.01)
(13) T2
(30) 1157013 2011.07.29. FR

---

(11) E044278
(21) E 17 192952
(96) EP 20170192952 2017.09.25.
(97) EP 3299715 A1 2018.03.28.
EP 3299715 B1 2019.04.17.
(73) Cerion Wachswaren GmbH, 85669 Pastetten (DE)
(72) BIRMELIN, Martin
(74) Danubia Szabadalmi és Jogi Iroda Kft., 1051 Budapest, (HU)
(54) Égetőedény folyékony tüzelőanyag számára
(51) F23D 3/24 (2006.01)
C11C 5/00 (2006.01)
F21V 37/00 (2006.01)
(13) T2
(30) 102016218471 2016.09.26. DE

---

(11) E044360
(21) E 16 306559
(96) EP 20160306559 2016.11.25.
(97) EP 3327350 A1 2018.05.30.
EP 3327350 B1 2019.05.01.
(73) Delaite, Alain Michel, 63290 Limons (FR)
Decourteix Jean Francois, 31430 Saint Elix Le Chateau (FR)
(72) Delaite, M. Alain Michel
Decourteix, M. Jean François
(74) SBGK Szabadalmi Ügyvivői Iroda, 1062 Budapest, (HU)
(54) Gázkeverő etanol-égőhöz
(51) F23D 5/12 (2006.01)
F23D 5/04 (2006.01)
(13) T2

---

(11) E044406

(21) E 12 851272
(96) EP 20120851272 2012.10.29.
(97) EP 2784412 A1 2014.10.01.
EP 2784412 B1 2019.03.20.
(73) Sunshine Kaidi New Energy Group Co., Ltd., Wuhan, Hubei 430223 (CN)
(72) CHEN, Yilong
HU, Shuchuan
(74) Danubia Szabadalmi és Jogi Iroda Kft., 1051 Budapest, (HU)
(54) Szezonális energiatároló hűtő- és fűtőrendszer
(51) F25B 30/00 (2006.01)
F24D 11/00 (2006.01)
F24F 5/00 (2006.01)
(13) T2
(30) 201110381778 2011.11.25. CN

---

(11) E044247
(21) E 15 819784
(96) EP 20150819784 2015.10.21.
(97) EP 3209961 A1 2016.04.28.
EP 3209961 B1 2019.04.10.
(73) Wenker GmbH & Co. Kg, 48683 Ahaus (DE)
(72) LEERS, Franz
BIELER, Achim
(74) Danubia Szabadalmi és Jogi Iroda Kft., 1051 Budapest, (HU)
(54) Szárító ipari tárgyakhoz, elsősorban fényezett gépjármű-karosszériákhoz
(51) F26B 25/10 (2006.01)
F26B 25/12 (2006.01)
(13) T2
(30) 102014015705 2014.10.22. DE

---

(11) E044440
(21) E 13 005993
(96) EP 20130005993 2013.12.20.
(97) EP 2843340 A1 2015.03.04.
EP 2843340 B1 2019.05.15.
(73) Linde Aktiengesellschaft, 80331 München (DE)
(72) Raasch, Burghard
Neischwander, Michael
Goldbach, Joachim
(74) Danubia Szabadalmi és Jogi Iroda Kft., 1051 Budapest, (HU)
(54) Eljárás éghető gáz detektálására egy kemencében, valamint kemence
(51) F27B 7/20 (2006.01)
C22B 7/00 (2006.01)
C22B 21/00 (2006.01)
F23N 5/08 (2006.01)
F27B 7/42 (2006.01)
F27D 19/00 (2006.01)
F27D 21/00 (2006.01)
(13) T2

(30) 102013014404 2013.08.29. DE

---

(11) E044520
(21) E 13 836878
(96) EP 20130836878 2013.09.11.
(97) EP 2895815 A2 2014.03.20.
EP 2895815 B1 2018.12.12.
(73) GLOBSERVER Stratégia és Védelemkutatás Fejlesztő Kft., Budapest, 1139 (HU)
(72) Istvánovics, Mihály
Marjai, Miklós Bálint
(74) Danubia Szabadalmi és Jogi Iroda Kft., 1051 Budapest, (HU)
(54) Szerkezet félautomata öntöltő maroklőfegyver sorozatlövő fegyverré történő átalakítására
(51) F41A 5/02 (2006.01)
F41A 5/10 (2006.01)
F41A 19/09 (2006.01)
F41A 19/33 (2006.01)
F41A 19/46 (2006.01)
F41A 19/58 (2006.01)
F41C 23/12 (2006.01)
(13) T2
(30) P1200526 2012.09.13. HU

---

(11) E044117
(21) E 11 006788
(96) EP 20110006788 2011.08.19.
(97) EP 2431703 A2 2012.03.21.
EP 2431703 B1 2019.04.17.
(73) SCHOTT AG, 55122 Mainz (DE)
(72) Hartl, Helmut
Pfeiffer, Thomas
(74) Danubia Szabadalmi és Jogi Iroda Kft., 1051 Budapest, (HU)
(54) Fém-rögzítőanyag átvezetés és eljárás annak az előállítására
(51) F42B 3/103 (2006.01)
F42B 3/195 (2006.01)
F42B 3/198 (2006.01)
(13) T2
(30) 102010045624 2010.09.17. DE
102010045641 2010.09.17. DE

---

(11) E044253
(21) E 14 787204
(96) EP 20140787204 2014.10.24.
(97) EP 3060875 A1 2015.04.30.
EP 3060875 B1 2019.03.27.
(73) RUAG Ammotec GmbH, 90765 Fürth (DE)
(72) GELFERT, Stephan
(74) Danubia Szabadalmi és Jogi Iroda Kft., 1051 Budapest, (HU)
(54) Töltény
(51) F42B 5/067 (2006.01)

F42B 5/02 (2006.01)
F42B 14/02 (2006.01)
(13) T2
(30) 102013017672 2013.10.25. DE

---

(11) E044204
(21) E 16 405018
(96) EP 20160405018 2016.10.20.
(97) EP 3312546 A1 2018.04.25.
EP 3312546 B1 2019.01.30.
(73) RUAG Ammotec AG, 3602 Thun (CH)
(72) Muster, Michael
Bucher, Markus
Gfeller, Markus
(74) Danubia Szabadalmi és Jogi Iroda Kft., 1051 Budapest, (HU)
(54) Többcélú lövedék
(51) F42B 12/06 (2006.01)
F42B 12/20 (2006.01)
F42B 12/44 (2006.01)
(13) T2

---

(11) E044348
(21) E 16 195128
(96) EP 20160195128 2016.10.21.
(97) EP 3312547 A1 2018.04.25.
EP 3312547 B1 2019.04.10.
(73) Dynasafe Protection Systems AB, 691 80 Karlskoga (SE)
(72) Olsson, Fredrik
(74) Danubia Szabadalmi és Jogi Iroda Kft., 1051 Budapest, (HU)
(54) Zárszerkezet robbanásbiztos tartályhoz
(51) F42B 33/06 (2006.01)
F42B 39/14 (2006.01)
F42D 5/045 (2006.01)
(13) T2

---

(11) E044275
(21) E 15 164449
(96) EP 20150164449 2015.04.21.
(97) EP 3086102 A1 2016.10.26.
EP 3086102 B1 2019.02.13.
(73) ista International GmbH, 45131 Essen (DE)
(72) Mathiesen, Benny Martin
(74) ARINOVA Szabadalmi és Védjegy Iroda, 1122 Budapest, (HU)
(54) Egy fűtőrendszer működtetési eljárása, fűtőrendszer és felhasználásai
(51) G01K 17/06 (2006.01)
F24D 19/10 (2006.01)
G01D 4/00 (2006.01)
(13) T2

---

(11) E044464
(21) E 16 726166
(96) EP 20160726166 2016.04.18.
(97) EP 3286539 A1 2016.10.27.
EP 3286539 B1 2019.06.05.
(73) SCS CONCEPT S.R.L., 20095 Cusano Milanino (MI) (IT)
(72) BOCCELLATO, Roberto
TINTI, Carlo Giuseppe
(74) SBGK Szabadalmi Ügyvivői Iroda, 1062 Budapest, (HU)
(54) Csavarozó eszköz próbapadja továbbfejlesztett vezérléssel
(51) G01L 5/24 (2006.01)
G01L 25/00 (2006.01)
(13) T2
(30) UB20150428 2015.04.22. IT

---

(11) E044460
(21) E 16 723829
(96) EP 20160723829 2016.04.18.
(97) EP 3286538 A1 2016.10.27.
EP 3286538 B1 2019.06.05.
(73) SCS CONCEPT S.R.L., 20095 Cusano Milanino (MI) (IT)
(72) BOCCELLATO, Roberto
TINTI, Carlo Giuseppe
(74) SBGK Szabadalmi Ügyvivői Iroda, 1062 Budapest, (HU)
(54) Csavarhúzó próbapad kétirányú vezérléssel
(51) G01L 25/00 (2006.01)
(13) T2
(30) UB20150151 2015.04.22. IT

---

(11) E044232
(21) E 14 721052
(96) EP 20140721052 2014.03.12.
(97) EP 2972182 A1 2014.09.25.
EP 2972182 B1 2019.05.08.
(73) MTS Systems Corporation, Eden Prairie, MN 55344-2290 (US)
(72) FRICKE, David, M.
(74) SBGK Szabadalmi Ügyvivői Iroda, 1062 Budapest, (HU)
(54) Off-line vezérlési eljárás és rendszer csatolt hibrid dinamikus rendszerek szimulációjához
(51) G01M 17/007 (2006.01)
G01M 17/04 (2006.01)
(13) T2
(30) 201313840454 2013.03.15. US
201313857300 2013.04.05. US

---

(11) E044198
(21) E 12 161913
(96) EP 20120161913 2012.03.28.
(97) EP 2506003 A1 2012.10.03.
EP 2506003 B1 2018.12.05.

(73) Eddyfi UK Limited, Swansea SA6 8QY (GB)
(72) Pearson, Neil Randal
Packer, Simon Andrew Horsfall
Priewald, Robin Harald
(74) SBGK Szabadalmi Ügyvivői Iroda, 1062 Budapest, (HU)
(54) Eljárások és berendezés lemezek és csőfalak ellenőrzésére
(51) G01N 27/82 (2006.01)
(13) T2
(30) 201105193 2011.03.29. GB
201110889 2011.06.28. GB

---

(11) E044285
(21) E 14 740167
(96) EP 20140740167 2014.01.17.
(97) EP 2946206 A1 2014.07.24.
EP 2946206 B1 2019.01.09.
(73) Dyax Corp., Lexington, MA 02421 (US)
(72) JOSEPH, Kusumam
KAPLAN, Allen, P.
(74) Danubia Szabadalmi és Jogi Iroda Kft., 1051 Budapest, (HU)
(54) PKal-mediálta rendellenességek értékelése, vizsgálata és kezelése
(51) G01N 33/48 (2006.01)
C12Q 1/56 (2006.01)
G01N 33/50 (2006.01)
(13) T2
(30) 201361754600 P 2013.01.20. US

---

(11) E044269
(21) E 17 165543
(96) EP 20170165543 2010.06.02.
(97) EP 3206031 A2 2017.08.16.
EP 3206031 B1 2019.02.20.
(73) Erasmus University Medical Center Rotterdam, 3015 GE Rotterdam (NL)
(72) van Dongen, Jacobus Johannes Maria
Orfao de Matos Correia e Vale, José Alberto
Flores Montero, Juan Alejandro
Almeida Parra, Julia Maria
van der Velden, Vincent Henricus Johannes
Böttcher, Sebastian
Rawstron, Andrew Craig
de Tute, Ruth Mary
Lhermitte, Ludovic Bernard Simon
Asnafi, Vahid
Mejstríková, Ester
Szczepanski, Tomasz
Monteiro Da Silva Lucio, Paulo Jorge
Martin Ayuso, Marta
Pedreira, Carlos Eduardo
(74) Arinova Szabadalmi és Védjegy Iroda, 1122 Budapest, (HU)

(54) Eljárások, reagensek és készletek áramlási citometriás immunofenotipizáláshoz
(51) G01N 33/574 (2006.01)
G01N 15/14 (2006.01)
G01N 33/50 (2006.01)
G01N 33/532 (2006.01)
G01N 33/533 (2006.01)
G01N 33/58 (2006.01)
(13) T2
(30) 09161870 2009.06.03. EP

---

(11) E042046
(21) E 09 803217
(96) EP 20090803217 2009.05.14.
(97) EP 2316127 A1 2010.02.04.
EP 2316127 B1 2018.08.29.
(73) Applied Materials, Inc., Santa Clara, CA 95054 (US)
(72) CHAN, Sok Leng
(74) Gödölle, Kékes, Mészáros & Szabó Szabadalmi és Védjegy Iroda, 1024 Budapest, (HU)
(54) Eljárás és rendszer lapkákban lévő mikrorepedések detektálására
(51) G01R 31/309 (2006.01)
G01N 21/88 (2006.01)
G01N 21/95 (2006.01)
G01N 21/956 (2006.01)
H01L 21/66 (2006.01)
H01L 31/18 (2006.01)
H04N 7/18 (2006.01)
(13) T2
(30) 200805811 2008.07.28. SG

---

(11) E044457
(21) E 13 803384
(96) EP 20130803384 2013.11.25.
(97) EP 2936892 A1 2014.07.03.
EP 2936892 B1 2019.07.17.
(73) Qualcomm Incorporated, San Diego, CA 92121-1714 (US)
(72) FISCHER, Sven
GAAL, Peter
EDGE, Stephen William
MIRBAGHERI, Arash
JI, Tingfang
OPSHAUG, Guttorm R.
(74) Danubia Szabadalmi és Jogi Iroda Kft., 1051 Budapest, (HU)
(54) Eljárás és berendezés egy pozícionáló referenciajel előállítására többszörös adóantenna konfigurációt használó kommunikációs rendszerben
(51) G01S 1/20 (2006.01)
G01S 5/00 (2006.01)
G01S 5/02 (2006.01)
G01S 5/10 (2006.01)
(13) T2

(30) 201261745742 P 2012.12.24. US
201313797752 2013.03.12. US

---

(11) E044195
(21) E 11 165404
(96) EP 20110165404 2011.05.10.
(97) EP 2386894 A1 2011.11.16.
EP 2386894 B1 2019.03.13.
(73) Prysmian S.p.A., 20126 Milan (IT)
(72) Doorn, Mijndert
Zeng, Jianming
van Trigt, Kees
(74) Danubia Szabadalmi és Jogi Iroda Kft., 1051 Budapest, (HU)
(54) Szerelvény legalább egy vezetővel és legalább egy elosztóházzal, továbbá eljárás az elosztóház vezetékre szerelésére
(51) G02B 6/44 (2006.01)
F16L 41/02 (2006.01)
F16L 47/32 (2006.01)
H02G 15/10 (2006.01)
H02G 15/113 (2006.01)
(13) T2
(30) 2004694 2010.05.10. NL

---

(11) E044462
(21) E 15 781105
(96) EP 20150781105 2015.10.15.
(97) EP 3207417 A1 2016.04.21.
EP 3207417 B1 2019.05.01.
(73) Institut National de la Santé et de la Recherche Médicale, 75013 Paris (FR)
Centre National de la Recherche Scientifique, 75016 Paris (FR)
Ecole Normale Supérieure, 75230 Paris (FR)
(72) LEGER, Jean-François
BOURDIEU, Laurent
DIEUDONNE, Stéphane
(74) Danubia Szabadalmi és Jogi Iroda Kft., 1051 Budapest, (HU)
(54) Eljárás fázisban és amplitúdóban térbeli fénymoduláció létrehozására alkalmas rendszer jellemzőinek meghatározására nagy frissítési frekvenciával
(51) G02B 21/00 (2006.01)
G01N 21/64 (2006.01)
G02F 1/11 (2006.01)
G02F 1/33 (2006.01)
(13) T2
(30) 14306636 2014.10.15. EP

---

(11) E044335
(21) E 13 862540
(96) EP 20130862540 2013.12.13.
(97) EP 2933685 A1 2015.10.21.
EP 2933685 B1 2019.05.08.

(73) Canon Kabushiki Kaisha, Tokyo 146-8501 (JP)
(72) MAESHIMA, Hideki
HIRUKAWA, Kuniaki
GOFUKU, Shuichi
MITSUI, Yoshihiro
(74) SBGK Szabadalmi Ügyvivői Iroda, 1062 Budapest, (HU)
(54) Kidolgozási festékkazetta és képalkotó berendezés
(51) G03G 15/08 (2006.01)
G03G 21/18 (2006.01)
(13) T2
(30) 2012273204 2012.12.14. JP

---

(11) E044309
(21) E 12 152110
(96) EP 20120152110 2012.01.23.
(97) EP 2482152 A1 2012.08.01.
EP 2482152 B1 2019.05.15.
(73) Niko NV, 9100 Sint-Niklaas (BE)
(72) Daniels, Mieke
Denul, Jurgen
Leroy, Pascal
Plas, Jurgen
Vehent, Peter
(74) Arinova Szabadalmi és Védjegy Iroda, 1122 Budapest, (HU)
(54) Otthoni automatizálási rendszer, számítógépes közeg és számítógépes program telepítésének módszere
(51) G05B 19/042 (2006.01)
(13) T2
(30) 201100053 2011.01.28. BE

---

(11) E044342
(21) E 16 745168
(96) EP 20160745168 2016.06.23.
(97) EP 3314347 A2 2016.12.29.
EP 3314347 B1 2019.04.17.
(73) Pietro Fiorentini S.p.A., 36057 Arcugnano (VI) (IT)
(72) BODEI, Massimo
AMADINI, Armando
(74) SBGK Szabadalmi Ügyvivői Iroda, 1062 Budapest, (HU)
(54) Rendszer és eljárás gáz nyomásának a szabályozására
(51) G05D 16/04 (2006.01)
(13) T2
(30) UB20151670 2015.06.25. IT

---

(11) E044310
(21) E 10 750200
(96) EP 20100750200 2010.08.18.
(97) EP 2467776 A1 2011.02.24.
EP 2467776 B1 2019.05.15.
(73) Qualcomm Incorporated, San Diego, CA 92121 (US)

(72) STEMPEL, Brian M.
DIEFFENDERFER, James N.
SARTORIUS, Thomas A.
MANDZAK, David J.
SMITH, Rodney W.
(74) Danubia Szabadalmi és Jogi Iroda Kft., 1051 Budapest, (HU)
(54) Eljárások és berendezés feltételes nem-elágazási utasítások végrehajtása elmaradásának előrejelzésére
(51) G06F 9/30 (2006.01)
G06F 9/38 (2006.01)
(13) T2
(30) 543847 2009.08.19. US

---

(11) E044459
(21) E 09 763219
(96) EP 20090763219 2009.05.22.
(97) EP 2307986 A2 2009.12.17.
EP 2307986 B1 2019.06.19.
(73) QUALCOMM Incorporated, San Diego, California 92121 (US)
(72) BOYNS, Mark, R.
MEHTA, Chand
TSAY, Jeffrey, C.
MANDYAM, Giridhar, D.
(74) Danubia Szabadalmi és Jogi Iroda Kft., 1051 Budapest, (HU)
(54) Eljárás és berendezés földrajzi helyekkel társított adatok összeállítására és bemutatására
(51) G06F 17/30 (2006.01)
H04L 29/08 (2006.01)
H04W 4/02 (2009.01)
H04W 4/18 (2009.01)
H04W 4/21 (2018.01)
(13) T2
(30) 56406 2008.05.27. US
470475 2009.05.21. US

---

(11) E044344
(21) E 12 798589
(96) EP 20120798589 2012.10.12.
(97) EP 2766835 A1 2013.04.18.
EP 2766835 B1 2019.04.17.
(73) Greiner Bio-One GmbH, 4550 Kremsmünster (AT)
(72) RAMPETSREITER, Christoph
(74) Gödölle, Kékes, Mészáros & Szabó Szabadalmi és Védjegy Iroda, 1024 Budapest, (HU)
(54) Mintavételi eljárás összetévesztés-biztos mintavétel elvégzésére
(51) G06F 19/00 (2006.01)
(13) T2
(30) 14772011 2011.10.12. AT

---

(11) E044148
(21) E 14 728770
(96) EP 20140728770 2014.05.05.

(97) EP 3008658 A1 2014.12.18.
EP 3008658 B1 2019.03.20.
(73) Qualcomm Incorporated, San Diego, CA 92121 (US)
(72) HILLAN, John
CHINGALANDE, Dubai
(74) Danubia Szabadalmi és Jogi Iroda Kft., 1051 Budapest, (HU)
(54) Eljárások és berendezés egy NFC-F alapú távoli NFC készülék reaktiválásának javítására
(51) G06K 7/10 (2006.01)
H04B 5/00 (2006.01)
(13) T2
(30) 201361834172 P 2013.06.12. US
201314057684 2013.10.18. US

---

(11) E044545
(21) E 05 824623
(96) EP 20050824623 2005.10.26.
(97) EP 1812905 A1 2006.05.26.
EP 1812905 B1 2019.07.03.
(73) InterDigital VC Holdings, Inc., Wilmington, DE 19809 (US)
(72) LLACH, Joan
GOMILA, Cristina
COOPER, Jeffrey, Allen
(74) SBGK Szabadalmi Ügyvivői Iroda, 1062 Budapest, (HU)
(54) Bit-pontosságú film szemcsézet mintázat szimulációs eljárás előre-kiszámított transzformált együtthatók alapján
(51) G06T 5/00 (2006.01)
G06T 5/10 (2006.01)
H04N 19/117 (2014.01)
H04N 19/136 (2014.01)
H04N 19/176 (2014.01)
H04N 19/46 (2014.01)
H04N 19/80 (2014.01)
H04N 19/85 (2014.01)
(13) T2
(30) 628837 P 2004.11.17. US

---

(11) E044542
(21) E 13 004512
(96) EP 20130004512 2013.09.16.
(97) EP 2717240 A2 2014.04.09.
EP 2717240 B1 2018.11.07.
(73) Knorr-Bremse Systems for Commercial Vehicles Limited, Bristol BS16 7FE (GB)
(72) Fry, Matthew
(74) SBGK Szabadalmi Ügyvivői Iroda, 1062 Budapest, (HU)
(54) Utánfutó hozzáférési pont párosítás
(51) G08G 1/16 (2006.01)
B60T 7/16 (2006.01)
B60T 7/18 (2006.01)
B60T 8/17 (2006.01)

(13) T2
(30) 201216571 2012.09.17. GB

---

(11) E044486
(21) E 13 817976
(96) EP 20130817976 2013.09.30.
(97) EP 2929525 A1 2014.06.12.
EP 2929525 B1 2019.05.01.
(73) Motion Icon (Proprietary) Limited, Pinetown 3610 (ZA)
(72) DAWS, Nigel, John
(74) SBGK Szabadalmi Ügyvivői Iroda, 1062 Budapest, (HU)
(54) Eljárás megjelenítő panel gyártására, amely alkalmas hirdetési tartalom megjelenítésére egy mozgólépcső fokán
(51) G09F 19/22 (2006.01)
(13) T2
(30) 201209208 2012.12.06. ZA

---

(11) E044368
(21) E 15 787573
(96) EP 20150787573 2015.10.28.
(97) EP 3213322 A1 2016.05.06.
EP 3213322 B1 2019.04.03.
(73) Dolby International AB, 1101 CN Amsterdam Zuid-Oost (NL)
(72) VILLEMOES, Lars
PURNHAGEN, Heiko
LEHTONEN, Heidi-Maria
(74) SBGK Szabadalmi Ügyvivői Iroda, 1062 Budapest, (HU)
(54) Audio jelek paraméteres keverése
(51) G10L 19/008 (2013.01)
(13) T2
(30) 201462073462 P 2014.10.31. US
201562167711 P 2015.05.28. US

---

(11) E044401
(21) E 05 813778
(96) EP 20050813778 2005.10.27.
(97) EP 1805683 A2 2006.05.04.
EP 1805683 B1 2019.01.23.
(73) ACIST Medical Systems, Inc., Eden Prairie, MN 55344 (US)
(72) WILLIAMS, Robert C. Jr.
HARTMAN, Steven
TENGCO, Tito
GODFREY, Clark
CROSS-HANSEN, Alan
(74) PINTZ ÉS TÁRSAI Szabadalmi, Védjegy és Jogi Iroda Kft., 1444 Budapest, (HU)
(54) Adatgyűjtő eszköz, rendszer és számítógépes programtermék kontrasztanyag adagolásával kapcsolatos adatok gyűjtéséhez
(51) G16H 40/63 (2018.01)
(13) T2

(30) 622477 P 2004.10.27. US

---

(11) E044382
(21) E 12 005119
(96) EP 20120005119 2012.07.11.
(97) EP 2546846 A1 2013.01.16.
EP 2546846 B1 2019.04.10.
(73) Gummi-Welz GmbH u. Co. KG Gummi-Kunststofftechnik-Schaumstoffe, 89231 Neu-Ulm (DE)
(72) Grein, Horst
Fritsche, Wolfgang
Braig, Jürgen
(74) Danubia Szabadalmi és Jogi Iroda Kft., 1051 Budapest, (HU)
(54) Tömlőlezáró
(51) H01H 3/14 (2006.01)
(13) T2
(30) 202011050716 U 2011.07.13. DE

---

(11) E044219
(21) E 12 761567
(96) EP 20120761567 2012.09.07.
(97) EP 2758984 A1 2013.03.28.
EP 2758984 B1 2019.05.15.
(73) SR LIGHT ApS, 7400 Herning (DK)
(72) KAAS, Povl
JAKOBSEN, Jette
(74) Dr. Kocsomba Nelli Ügyvédi Iroda, 1146 Budapest, (HU)
(54) Készülék és módszer D-vitamin termelődésének előmozdítására élő szervezetben
(51) H01J 61/44 (2006.01)
A01K 29/00 (2006.01)
A61N 5/06 (2006.01)
H01J 61/12 (2006.01)
(13) T2
(30) 11182204 2011.09.21. EP

---

(11) E044314
(21) E 09 728811
(96) EP 20090728811 2009.04.03.
(97) EP 2272092 A2 2009.10.08.
EP 2272092 B1 2019.05.15.
(73) QUALCOMM Incorporated, San Diego, California 92121 (US)
(72) JIN, Zhang
(74) Danubia Szabadalmi és Jogi Iroda Kft., 1051 Budapest, (HU)
(54) Indukciós tekercs minta szerint kialakított földelő síkkal
(51) H01L 23/522 (2006.01)
(13) T2
(30) 62442 2008.04.03. US

---

(11) E044433
(21) E 15 827714

(96) EP 20150827714 2015.06.25.
(97) EP 3176855 A1 2016.02.04.
EP 3176855 B1 2019.05.22.
(73) Zeon Corporation, Tokyo 100-8246 (JP)
(72) AKIIKE, Junnosuke
SASAKI, Tomokazu
(74) Danubia Szabadalmi és Jogi Iroda Kft., 1051 Budapest, (HU)
(54) Készítmény nemvizes akkumulátor funkcionális rétegeihez, funkcionális réteggel ellátott hordozó nemvizes akkumulátorhoz, eljárás laminátum előállítására nemvizes akkumulátorhoz, valamint nemvizes akkumulátor
(51) H01M 2/16 (2006.01)
H01M 2/14 (2006.01)
H01M 4/13 (2010.01)
H01M 4/139 (2010.01)
H01M 10/0525 (2010.01)
(13) T2
(30) 2014155120 2014.07.30. JP

---

(11) E044421
(21) E 16 741817
(96) EP 20160741817 2016.07.15.
(97) EP 3326224 A1 2017.01.26.
EP 3326224 B1 2019.05.08.
(73) Cabot Corporation, Boston, MA 02210 (US)
(72) KORCHEV, Andriy
DUPASQUIER, Aurelien L.
ATANASSOVA, Paolina
(74) SBGK Szabadalmi Ügyvivői Iroda, 1062 Budapest, (HU)
(54) Oxidált korom és alkalmazások ólomsav akkumulátorokhoz
(51) H01M 4/583 (2010.01)
C09C 1/56 (2006.01)
H01M 4/14 (2006.01)
H01M 4/56 (2006.01)
H01M 4/62 (2006.01)
(13) T2
(30) 201562193844 P 2015.07.17. US
201562221824 P 2015.09.22. US

---

(11) E044249
(21) E 14 845187
(96) EP 20140845187 2014.09.12.
(97) EP 3051622 A1 2016.08.03.
EP 3051622 B1 2019.04.10.
(73) Shenzhen Maigesong Electrical Co., Ltd., Shenzhen City, Guandong Province 518118 (CN)
(72) Li, Song
(74) SBGK Szabadalmi Ügyvivői Iroda, 1062 Budapest, (HU)
(54) Univerzális újratölthető akkumulátor lítium-ion akkumulátor alkalmazásával és vezérlési eljárás
(51) H01M 10/42 (2006.01)
G01R 31/36 (2006.01)

H01M 2/10 (2006.01)
H01M 10/0525 (2010.01)
H01M 10/44 (2006.01)
H01M 10/48 (2006.01)
H02J 7/00 (2006.01)
(13) T2
(30) 201310436714 2013.09.23. CN

---

(11) E044265
(21) E 12 738396
(96) EP 20120738396 2012.07.04.
(97) EP 2737576 A1 2013.01.31.
EP 2737576 B1 2019.02.27.
(73) Sew-Eurodrive GmbH & Co. KG, 76646 Bruchsal (DE)
(72) SCHÄFER, Thomas
SCHMIDT, Josef
(74) PINTZ ÉS TÁRSAI Szabadalmi, Védjegy és Jogi Iroda Kft., 1444 Budapest, (HU)
(54) Elrendezés adatátvitelhez egy első rendszer komponens, pontosabban egy állandósult rendszer komponens, és egy mozgó komponens között, amely mozgatható az első rendszer komponenshez viszonyítva
(51) H01Q 13/22 (2006.01)
E01B 25/10 (2006.01)
H01P 3/02 (2006.01)
H01P 3/12 (2006.01)
H01P 5/103 (2006.01)
H01Q 1/32 (2006.01)
H04B 5/00 (2006.01)
(13) T2
(30) 102011108584 2011.07.27. DE

---

(11) E044494
(21) E 15 159586
(96) EP 20150159586 2015.03.18.
(97) EP 2930797 A1 2015.10.14.
EP 2930797 B1 2019.05.08.
(73) Weidmüller Interface GmbH & Co. KG, 32758 Detmold (DE)
(72) DIERKS, Christoph
Hanning, Günther
Hetland, Detlev
KELLER, David
(74) Danubia Szabadalmi és Jogi Iroda Kft., 1051 Budapest, (HU)
(54) Önbeálló krimpelő szerszám
(51) H01R 43/042 (2006.01)
H01R 43/048 (2006.01)
(13) T2
(30) 202014101650 U 2014.04.08. DE

---

(11) E044264
(21) E 11 193845
(96) EP 20110193845 2011.12.15.

(97) EP 2466703 A1 2012.06.20.
EP 2466703 B1 2019.02.27.
(73) THALES, 92400 Courbevoie (FR)
(72) BRANLY, Stéphane
(74) Sworks Nemzetközi Szabadalmi Ügyvivői Iroda Kft., 1011 Budapest, (HU)
(54) Berendezés lézersugár kibocsátására antitranszverzális lézinggel és longitudinális hűtéssel
(51) H01S 3/042 (2006.01)
H01S 3/06 (2006.01)
(13) T2
(30) 1004945 2010.12.17. FR

---

(11) E044259
(21) E 16 200903
(96) EP 20160200903 2016.11.28.
(97) EP 3182570 A1 2017.06.21.
EP 3182570 B1 2019.04.03.
(73) SEG Automotive Germany GmbH, 70499 Stuttgart (DE)
(72) OSSENKOPP, Stefan
Lange, Fabian
Schneider, Falk
(74) SBGK Szabadalmi Ügyvivői Iroda, 1062 Budapest, (HU)
(54) Eljárás elektromágnesesen gerjeszthető mag bevonására
(51) H02K 15/12 (2006.01)
B05B 5/00 (2006.01)
B05B 5/08 (2006.01)
B05D 1/06 (2006.01)
B05D 3/02 (2006.01)
B05D 3/12 (2006.01)
H02K 1/16 (2006.01)
H02K 3/34 (2006.01)
H02K 15/02 (2006.01)
(13) T2
(30) 102015225758 2015.12.17. DE

---

(11) E044356
(21) E 17 177957
(96) EP 20170177957 2012.06.24.
(97) EP 3247039 A2 2017.11.22.
EP 3247039 B1 2019.05.15.
(73) Qualcomm Incorporated, San Diego, CA 92121 (US)
(72) MATHE, Lennart K.
MARRA, Thomas Domenick
SUTTON, Todd R.
(74) Danubia Szabadalmi és Jogi Iroda Kft., 1051 Budapest, (HU)
(54) Kisfeszültségű, hatékony teljesítményű burkológörbe-követő berendezés
(51) H03F 1/02 (2006.01)
(13) T2
(30) 201113167659 2011.06.23. US

---

(11) E044498
(21) E 13 744735
(96) EP 20130744735 2013.07.11.
(97) EP 2873153 A1 2014.01.16.
EP 2873153 B1 2019.02.13.
(73) Valeo Siemens eAutomotive France SAS, 95800 Cergy (FR)
(72) BOUCHEZ, Boris
GRENIER, Mathieu
(74) SBGK Szabadalmi Ügyvivői Iroda, 1062 Budapest, (HU)
(54) Vezérlő berendezés legalább egy tranzisztorhoz
(51) H03K 17/082 (2006.01)
H03K 17/16 (2006.01)
(13) T2
(30) 1256834 2012.07.13. FR

---

(11) E044331
(21) E 14 717009
(96) EP 20140717009 2014.03.12.
(97) EP 2974051 A1 2014.09.25.
EP 2974051 B1 2019.05.08.
(73) Qualcomm Incorporated, San Diego, CA 92121-1714 (US)
(72) MATHEW, Deepak
INGLE, Ajay Anant
ZENG,Mao
HOFFMAN, Marc M.
(74) Danubia Szabadalmi és Jogi Iroda Kft., 1051 Budapest, (HU)
(54) Berendezés és eljárás csatornabecslés kiszámítására
(51) H04B 1/7093 (2011.01)
H03H 17/02 (2006.01)
H04B 1/7075 (2011.01)
H04L 25/02 (2006.01)
(13) T2
(30) 201313842663 2013.03.15. US

---

(11) E044471
(21) E 11 166524
(96) EP 20110166524 2005.07.07.
(97) EP 2395719 A1 2011.12.14.
EP 2395719 B1 2019.05.01.
(73) Qualcomm Incorporated, San Diego, CA 92121-1714 (US)
(72) Walton, Jay Rodney
Wallace, Mark S.
(74) Danubia Szabadalmi és Jogi Iroda Kft., 1051 Budapest, (HU)
(54) Adaptív pilot-beszúrás MIMO-OFDM rendszerhez
(51) H04B 7/0413 (2017.01)
H04L 1/00 (2006.01)
H04L 1/06 (2006.01)
H04L 25/02 (2006.01)
H04L 27/26 (2006.01)

(13) T2
(30) 896277 2004.07.20. US

---

(11) E044311
(21) E 15 834692
(96) EP 20150834692 2015.12.24.
(97) EP 3329608 A1 2017.02.09.
EP 3329608 B1 2019.06.19.
(73) Intel IP Corporation, Santa Clara, CA 95054 (US)
(72) JUNG, Hyejung
BALERCIA, Tommaso
CARRENO BAUTISTA DE LISBONA, Xavier
DAVYDOV, Alexei
(74) Danubia Szabadalmi és Jogi Iroda Kft., 1051 Budapest, (HU)
(54) Hálózat felfedezés és sugárnyaláb gyűjtés nyaláb cella művelethez
(51) H04B 7/06 (2006.01)
H04B 7/024 (2017.01)
H04B 7/0452 (2017.01)
H04B 7/08 (2006.01)
H04L 27/26 (2006.01)
(13) T2
(30) 201562199893 P 2015.07.31. US

---

(11) E044539
(21) E 16 826906
(96) EP 20160826906 2016.12.30.
(97) EP 3398260 A2 2017.07.06.
EP 3398260 B1 2019.07.24.
(73) QUALCOMM Incorporated, San Diego, CA 91121-1714 (US)
(72) SANDEROVICH, Amichai
HAY, Ran
ALPERT, Reuven
EITAN, Alecsander
(74) Danubia Szabadalmi és Jogi Iroda Kft., 1051 Budapest, (HU)
(54) Eljárások és berendezések szomszédos vezeték nélküli készülékektől származó interferencia csökkentésére
(51) H04B 7/06 (2006.01)
H04B 7/08 (2006.01)
(13) T2
(30) 201562273397 P 2015.12.30. US
201615393763 2016.12.29. US

---

(11) E044531
(21) E 07 826159
(96) EP 20070826159 2007.08.28.
(97) EP 2060021 A2 2008.03.06.
EP 2060021 B1 2019.03.27.
(73) Koninklijke Philips N.V., 5656 AE Eindhoven (NL)
(72) BAKER, Matthew, P., J.
MOULSLEY, Timothy, J.

(74) SBGK Szabadalmi Ügyvivői Iroda, 1062 Budapest, (HU)
(54) Hatékony CQI jelzés változó számú sugárral rendelkező MIMO rendszerekben
(51) H04B 7/06 (2006.01)
(13) T2
(30) 06119652 2006.08.28. EP
06120720 2006.09.15. EP

---

(11) E044228
(21) E 14 783962
(96) EP 20140783962 2014.09.25.
(97) EP 3050224 A1 2015.04.02.
EP 3050224 B1 2019.05.29.
(73) Qualcomm Incorporated, San Diego, CA 92121-1714 (US)
(72) CHEN, Wanshi
GAAL, Peter
DAMNJANOVIC, Jelena
(74) Danubia Szabadalmi és Jogi Iroda Kft., 1051 Budapest, (HU)
(54) Egyszerűsített FDD-TDD vivő aggregáció
(51) H04B 7/26 (2006.01)
(13) T2
(30) 201361883174 P 2013.09.26. US
201414495619 2014.09.24. US

---

(11) E044170
(21) E 14 845174
(96) EP 20140845174 2014.09.16.
(97) EP 3047579 A1 2015.03.26.
EP 3047579 B1 2019.03.13.
(73) Intel IP Corporation, Santa Clara, CA 95054 (US)
(72) XIONG, Gang
HAN, Seunghee
FWU, Jong-Kae
(74) Danubia Szabadalmi és Jogi Iroda Kft., 1051 Budapest, (HU)
(54) Javított lefedettségi módú gép típusú kommunikációval társított technikák és konfigurációk
(51) H04B 7/26 (2006.01)
(13) T2
(30) 201361879014 P 2013.09.17. US
201361883127 P 2013.09.26. US
201461933869 P 2014.01.30. US
201414479825 2014.09.08. US

---

(11) E044544
(21) E 13 715020
(96) EP 20130715020 2013.03.13.
(97) EP 2904727 A1 2013.09.26.
EP 2904727 B1 2019.06.12.
(73) Telefonaktiebolaget LM Ericsson (publ), 164 83 Stockholm (SE)
(72) HAMMARWALL, David
Jöngren, George

BERGMAN, Svante
(74) SBGK Szabadalmi Ügyvivői Iroda, 1062 Budapest, (HU)
(54) Koordinált többpontos átviteli feltevések kialakítása csatornaállapot-információs jelentéshez
(51) H04L 1/00 (2006.01)
H04L 5/00 (2006.01)
(13) T2
(30) 201261612920 P 2012.03.19. US

---

(11) E044336
(21) E 12 813678
(96) EP 20120813678 2012.12.20.
(97) EP 2798761 A1 2013.07.04.
EP 2798761 B1 2019.04.03.
(73) Qualcomm Incorporated, San Diego, CA 92121-1714 (US)
(72) MERLIN, Simone
ABRAHAM, Santosh Paul
WENTINK, Maarten Menzo
QUAN, Zhi
ASTERJADHI, Alfred
(74) Danubia Szabadalmi és Jogi Iroda Kft., 1051 Budapest, (HU)
(54) Rendszerek és eljárások rövid vezérlőkeretek előállítására és dekódolására vezeték nélküli kommunikációban
(51) H04L 1/00 (2006.01)
(13) T2
(30) 201161581254 P 2011.12.29. US
201261591530 P 2012.01.27. US
201261605900 P 2012.03.02. US
201261648510 P 2012.05.17. US
201261691066 P 2012.08.20. US
201261731426 P 2012.11.29. US
201213691056 2012.11.30. US

---

(11) E044312
(21) E 07 843757
(96) EP 20070843757 2007.10.03.
(97) EP 2080401 A2 2008.04.10.
EP 2080401 B1 2019.06.12.
(73) QUALCOMM Incorporated, San Diego, California 92121 (US)
(72) DAMNJANOVIC, Aleksandar
MONTOJO, Juan
MALLADI, Durga Prasad
(74) Danubia Szabadalmi és Jogi Iroda Kft., 1051 Budapest, (HU)
(54) Véletlen hozzáférés jelzés átvitel rendszer hozzáféréshez vezeték nélküli kommunikációban
(51) H04L 1/00 (2006.01)
H04L 5/00 (2006.01)
H04W 52/16 (2009.01)
H04W 52/28 (2009.01)
H04W 52/32 (2009.01)
H04W 52/50 (2009.01)

H04W 74/00 (2009.01)
H04W 74/08 (2009.01)
(13) T2
(30) 828058 P 2006.10.03. US

---

(11) E044364
(21) E 12 173734
(96) EP 20120173734 2008.03.13.
(97) EP 2506479 A2 2012.10.03.
EP 2506479 B1 2019.05.08.
(73) Telefonaktiebolaget LM Ericsson (publ), 164 83 Stockholm (SE)
(72) ASTELY, David
Nyström, Johan
PARKVALL, Stefan
(74) SBGK Szabadalmi Ügyvivői Iroda, 1062 Budapest, (HU)
(54) Alkeretek javított használata mobil kommunikációs rendszerben
(51) H04L 1/00 (2006.01)
H04B 7/26 (2006.01)
H04J 3/00 (2006.01)
(13) T2
(30) 0702066 2007.09.14. SE

---

(11) E044116
(21) E 17 701944
(96) EP 20170701944 2017.01.07.
(97) EP 3400666 A1 2017.07.13.
EP 3400666 B1 2019.04.17.
(73) QUALCOMM INCORPORATED, San Diego, California 92121-1714 (US)
(72) MERLIN, Simone
ASTERJADHI, Alfred
CHERIAN, George
(74) Danubia Szabadalmi és Jogi Iroda Kft., 1051 Budapest, (HU)
(54) Rendszerek és eljárások változó hosszúságú blokknyugtázáshoz
(51) H04L 1/16 (2006.01)
(13) T2
(30) 201662276813 P 2016.01.08. US
201715400229 2017.01.06. US

---

(11) E044543
(21) E 16 782106
(96) EP 20160782106 2016.10.06.
(97) EP 3365996 A1 2017.04.27.
EP 3365996 B1 2019.06.12.
(73) Telefonaktiebolaget LM Ericsson (publ), 164 83 Stockholm (SE)
(72) CHENG, Jung-Fu
YANG, Yu
(74) SBGK Szabadalmi Ügyvivői Iroda, 1062 Budapest, (HU)
(54) Lágy pufferkezelés korlátozott memória-hozzáférési sávszélességgel
(51) H04L 1/18 (2006.01)

(13) T2
(30) 201562243487 P 2015.10.19. US

---

(11) E044315
(21) E 08 738050
(96) EP 20080738050 2008.04.30.
(97) EP 2153569 A2 2008.11.06.
EP 2153569 B1 2019.05.22.
(73) Nokia Technologies Oy, 02610 Espoo (FI)
(72) WHITEHEAD, Michael
PROVVEDI, Simone
(74) Danubia Szabadalmi és Jogi Iroda Kft., 1051 Budapest, (HU)
(54) Feltöltés irányú kapcsolati szállítási formátum kiválasztás
(51) H04L 1/18 (2006.01)
H04L 12/851 (2013.01)
H04L 12/863 (2013.01)
H04L 12/873 (2013.01)
H04L 12/877 (2013.01)
H04W 28/06 (2009.01)
H04W 72/12 (2009.01)
(13) T2
(30) 915236 P 2007.05.01. US

---

(11) E044350
(21) E 18 151946
(96) EP 20180151946 2015.03.04.
(97) EP 3327981 A1 2018.05.30.
EP 3327981 B1 2019.05.15.
(73) QUALCOMM Incorporated, San Diego, CA 91121-1714 (US)
(72) Xu, Hao
Malladi, Durga Prasad
Bhushan, Naga
Ji, Tingfang
GAAL, Peter
CHEN, Wanshi
LUO, Tao
WEI, Yongbin
DAMNJANOVIC, Aleksandar
(74) Danubia Szabadalmi és Jogi Iroda Kft., 1051 Budapest, (HU)
(54) Rendkívül kis várakozási idő kialakítás LTE rendszerhez
(51) H04L 5/00 (2006.01)
(13) T2
(30) 201461972111 P 2014.03.28. US
201514636361 2015.03.03. US

---

(11) E044443
(21) E 10 766431
(96) EP 20100766431 2010.10.01.
(97) EP 2484043 A2 2011.04.07.

EP 2484043 B1 2019.05.01.
(73) Qualcomm Incorporated, San Diego, CA 92121 (US)
(72) PALANKI, Ravi
GAAL, Peter
AGASHE, Parag A.
PRAKASH, Rajat
KITAZOE, Masato
(74) Danubia Szabadalmi és Jogi Iroda Kft., 1051 Budapest, (HU)
(54) Eljárás és berendezés mérések végzésére többszörös vivő támogatás esetén
(51) H04L 5/00 (2006.01)
(13) T2
(30) 247767 P 2009.10.01. US
895665 2010.09.30. US

---

(11) E044337
(21) E 13 705667
(96) EP 20130705667 2013.02.06.
(97) EP 2813026 A1 2013.08.15.
EP 2813026 B1 2019.06.19.
(73) Qualcomm Incorporated, San Diego, CA 92121-1714 (US)
(72) CHEN, Wanshi
GAAL, Peter
XU, Hao
(74) Danubia Szabadalmi és Jogi Iroda Kft., 1051 Budapest, (HU)
(54) Erőforrás allokálás fejlesztett fizikai letöltés irányú kapcsolati vezérlőcsatornához (EPDCCH)
(51) H04L 5/00 (2006.01)
(13) T2
(30) 201261596036 P 2012.02.07. US
201313759410 2013.02.05. US

---

(11) E044229
(21) E 14 730009
(96) EP 20140730009 2014.04.30.
(97) EP 2992634 A1 2014.11.06.
EP 2992634 B1 2019.05.29.
(73) Qualcomm Incorporated, San Diego, CA 92121-1714 (US)
(72) MERLIN, Simone
BARRIAC, Gwendolyn Denise
SAMPATH, Hemanth
VERMANI, Sameer
TIAN, Bin
ZHOU, Yan
TANDRA, Rahul
(74) Danubia Szabadalmi és Jogi Iroda Kft., 1051 Budapest, (HU)
(54) Csatorna lefoglalás frekvencia multiplexelt kommunikációban nagy sűrűségű vezeték nélküli környezetekben
(51) H04L 5/00 (2006.01)
H04B 7/26 (2006.01)
H04L 1/16 (2006.01)

H04L 1/18 (2006.01)
(13) T2
(30) 201361819096 P 2013.05.03. US
201361846579 P 2013.07.15. US
201414265269 2014.04.29. US

---

(11) E044537
(21) E 14 782042
(96) EP 20140782042 2014.09.25.
(97) EP 3053293 A1 2015.04.09.
EP 3053293 B1 2019.07.31.
(73) Qualcomm Incorporated, San Diego, CA 92121-1714 (US)
(72) CHEN, Wanshi
MALLADI, Durga Prasad
GAAL, Peter
LUO, Tao
WEI, Yongbin
BHUSHAN, Naga
XU, Hao
JI, Tingfang
DAMNJANOVIC, Aleksandar
YERRAMALLI, Srinivas
(74) Danubia Szabadalmi és Jogi Iroda Kft., 1051 Budapest, (HU)
(54) Technikák vezeték nélküli kommunikáció lehetővé tételére különböző alkeret időtartamú alkeret struktúrák használatával
(51) H04L 5/00 (2006.01)
H04L 27/00 (2006.01)
H04W 16/14 (2009.01)
H04W 72/04 (2009.01)
(13) T2
(30) 201361887326 P 2013.10.04. US
201414334151 2014.07.17. US

---

(11) E044538
(21) E 16 706058
(96) EP 20160706058 2016.01.28.
(97) EP 3251424 A1 2016.08.04.
EP 3251424 B1 2019.07.17.
(73) QUALCOMM Incorporated, San Diego, CA 91121-1714 (US)
(72) ASTERJADHI, Alfred
Merlin, Simone
TIAN, Bin
CHERIAN, George
BARRIAC, Gwendolyn, Denise
(74) Danubia Szabadalmi és Jogi Iroda Kft., 1051 Budapest, (HU)
(54) Kiváltott célobjektum ébresztési idő működés
(51) H04L 5/00 (2006.01)
H04W 28/02 (2009.01)
H04W 52/02 (2009.01)

H04W 72/00 (2009.01)
(13) T2
(30) 201562109024 P 2015.01.28. US
201562126403 P 2015.02.27. US
201562244682 P 2015.10.21. US
201562245941 P 2015.10.23. US
201562260155 P 2015.11.25. US
201662278366 P 2016.01.13. US
201615008404 2016.01.27. US

---

(11) E044318
(21) E 08 781534
(96) EP 20080781534 2008.07.09.
(97) EP 2174441 A2 2009.01.15.
EP 2174441 B1 2019.06.05.
(73) QUALCOMM Incorporated, San Diego, California 92121-1714 (US)
(72) LI, Junyi
WU, Xinzhou
RICHARDSON, Thomas
(74) Danubia Szabadalmi és Jogi Iroda Kft., 1051 Budapest, (HU)
(54) Eljárás és berendezés WAN infrastruktúra erőforrások ismételt használatára egy vezeték nélküli peer-to-peer (P2P) hálózatban
(51) H04L 5/02 (2006.01)
(13) T2
(30) 948975 P 2007.07.10. US
169093 2008.07.08. US

---

(11) E044169
(21) E 14 708382
(96) EP 20140708382 2014.02.13.
(97) EP 2959630 A1 2014.08.28.
EP 2959630 B1 2019.03.20.
(73) Qualcomm Incorporated, San Diego, CA 92121 (US)
(72) BRUMLEY, Billy B.
DENT, Alexander W.
(74) Danubia Szabadalmi és Jogi Iroda Kft., 1051 Budapest, (HU)
(54) Üzenethitelesítés átvitelmentes szorzással kiszámított univerzális tördelőfüggvény használatával
(51) H04L 9/06 (2006.01)
H04L 9/32 (2006.01)
H04L 29/06 (2006.01)
H04W 12/10 (2009.01)
H04W 88/02 (2009.01)
(13) T2
(30) 201313771531 2013.02.20. US

---

(11) E044177
(21) E 16 790962
(96) EP 20160790962 2016.11.01.
(97) EP 3241305 A1 2017.08.03.

EP 3241305 B1 2019.01.30.
(73) Telefonaktiebolaget LM Ericsson (publ), 164 83 Stockholm (SE)
(72) TRÄNK, Magnus
ĂKESSON, Joakim
(74) SBGK Szabadalmi Ügyvivői Iroda, 1062 Budapest, (HU)
(54) Szolgáltatás megszakításának jelentése
(51) H04L 12/18 (2006.01)
H04L 12/24 (2006.01)
H04L 12/26 (2006.01)
H04L 29/08 (2006.01)
H04W 4/08 (2009.01)
(13) T2

---

(11) E044313
(21) E 12 750507
(96) EP 20120750507 2012.08.01.
(97) EP 2740238 A1 2013.02.07.
EP 2740238 B1 2019.06.19.
(73) Qualcomm Incorporated, San Diego, CA 92121-1714 (US)
(72) PAZOS, Carlos M. D.
NAIK, Nagaraju
LO, Charles, Nung
STOCKHAMMER, Thomas
(74) Danubia Szabadalmi és Jogi Iroda Kft., 1051 Budapest, (HU)
(54) Eljárás és berendezés Dynamic Adaptive Streaming over HTTP (DASH) inicializáló szegmensleíró töredékek, mint felhasználói szolgáltatást leíró töredékek szállítására
(51) H04L 12/18 (2006.01)
H04L 29/06 (2006.01)
(13) T2
(30) 201161513992 P 2011.08.01. US
201213563659 2012.07.31. US

---

(11) E044527
(21) E 08 833064
(96) EP 20080833064 2008.09.26.
(97) EP 2204053 A1 2009.04.02.
EP 2204053 B1 2019.05.15.
(73) QUALCOMM Incorporated, San Diego, California 92121 (US)
(72) DUGGAL, Nakul
QU, Hai
GURGANUS, Bryan
HOLCMAN, Alejandro, R.
(74) Danubia Szabadalmi és Jogi Iroda Kft., 1051 Budapest, (HU)
(54) Rendszerek és eljárások vezeték nélküli eszközök biztosítására több hálózati szolgáltatás alkalmazási profil és adatkapcsolati konfliktusfeloldás alapján
(51) H04L 12/24 (2006.01)
H04L 12/14 (2006.01)
H04L 29/08 (2006.01)
H04W 4/24 (2009.01)

H04W 8/24 (2009.01)
(13) T2
(30) 975405 P 2007.09.26. US
185283 2008.08.04. US

---

(11) E044197
(21) E 11 860277
(96) EP 20110860277 2011.12.27.
(97) EP 2684322 A2 2012.09.13.
EP 2684322 B1 2019.03.20.
(73) Intel Corporation, Santa Clara, CA 95054 (US)
(72) WANG, Shao-cheng
VENKATACHALAM, Muthaiah
YANG, Xiangying
(74) Danubia Szabadalmi és Jogi Iroda Kft., 1051 Budapest, (HU)
(54) Technikák üresjárati állapot aktivitás kezelésére mobil készülékekben
(51) H04L 12/58 (2006.01)
H04B 7/26 (2006.01)
H04L 5/00 (2006.01)
H04W 4/70 (2018.01)
H04W 8/18 (2009.01)
H04W 28/06 (2009.01)
H04W 52/02 (2009.01)
H04W 72/04 (2009.01)
H04W 72/12 (2009.01)
H04W 88/08 (2009.01)
(13) T2
(30) 201161450070 P 2011.03.07. US

---

(11) E044319
(21) E 11 758632
(96) EP 20110758632 2011.09.08.
(97) EP 2614609 A1 2012.03.15.
EP 2614609 B1 2019.04.24.
(73) Qualcomm Incorporated, San Diego, CA 92121 (US)
(72) GEIRHOFER, Stefan
GAAL, Peter
(74) Danubia Szabadalmi és Jogi Iroda Kft., 1051 Budapest, (HU)
(54) Egyesített visszajelző keret MU-MIMO javításhoz preferált előkódoló párosítások jelzése alapján
(51) H04L 25/03 (2006.01)
H04B 7/06 (2006.01)
H04L 1/00 (2006.01)
H04L 1/06 (2006.01)
(13) T2
(30) 201113227322 2011.09.07. US
389480 P 2010.10.04. US
380804 P 2010.09.08. US

---

(11) E044191

(21) E 10 766396
(96) EP 20100766396 2010.09.22.
(97) EP 2481194 A2 2011.03.31.
EP 2481194 B1 2019.04.10.
(73) Qualcomm Incorporated, San Diego, CA 92121-1714 (US)
(72) LUBY, Michael G.
WATSON, Mark
VICISANO, Lorenzo
PAKZAD, Payam
WANG, Bin
(74) Danubia Szabadalmi és Jogi Iroda Kft., 1051 Budapest, (HU)
(54) Fejlett blokk-kérési adatfolyam, amely blokkparticionálást vagy vezérlések késését használja a javított kliens oldali kezeléshez
(51) H04L 29/06 (2006.01)
H04L 29/08 (2006.01)
H04N 21/231 (2011.01)
H04N 21/234 (2011.01)
H04N 21/2343 (2011.01)
H04N 21/235 (2011.01)
H04N 21/24 (2011.01)
H04N 21/258 (2011.01)
H04N 21/2662 (2011.01)
H04N 21/435 (2011.01)
H04N 21/44 (2011.01)
H04N 21/4402 (2011.01)
H04N 21/442 (2011.01)
H04N 21/84 (2011.01)
H04N 21/845 (2011.01)
(13) T2
(30) 244767 P 2009.09.22. US
257719 P 2009.11.03. US
258088 P 2009.11.04. US
285779 P 2009.12.11. US
296725 P 2010.01.20. US
372399 P 2010.08.10. US
887483 2010.09.21. US

---

(11) E044378
(21) E 10 722465
(96) EP 20100722465 2010.05.14.
(97) EP 2430812 A1 2010.11.18.
EP 2430812 B1 2019.05.01.
(73) QUALCOMM Incorporated, San Diego, California 92121 (US)
(72) DOKEN, Serhad
JIN, Haipeng
MAHENDRAN, Arungundram, Chandrasekaran
(74) Danubia Szabadalmi és Jogi Iroda Kft., 1051 Budapest, (HU)
(54) Médiavezérlés és tájékoztatás a vezérlő állapotáról együttműködési kapcsolatban

(51) H04L 29/06 (2006.01)
(13) T2
(30) 178476 P 2009.05.14. US
180556 P 2009.05.22. US
180537 P 2009.05.22. US
779694 2010.05.13. US

---

(11) E044172
(21) E 11 746404
(96) EP 20110746404 2011.08.09.
(97) EP 2604015 A1 2012.02.16.
EP 2604015 B1 2019.03.13.
(73) Qualcomm Incorporated, San Diego, CA 92121 (US)
(72) CHEN, Ying
STOCKHAMMER, Thomas
WATSON, Mark
(74) Danubia Szabadalmi és Jogi Iroda Kft., 1051 Budapest, (HU)
(54) Manifeszt fájl frissítések kódolt videó adat hálózati streameléséhez
(51) H04L 29/06 (2006.01)
(13) T2
(30) 372399 P 2010.08.10. US
201113205574 2011.08.08. US

---

(11) E044405
(21) E 12 775964
(96) EP 20120775964 2012.04.20.
(97) EP 2704435 A2 2014.03.05.
EP 2704435 B1 2019.02.20.
(73) LG Electronics Inc., Yeongdeungpo-gu Seoul 150-721 (KR)
(72) PARK, Joonyoung
PARK, Seungwook
LIM, Jaehyun
KIM, Jungsun
CHOI, Younghee
JEON, Byeongmoon
JEON, Yongjoon
(74) Advopatent Szabadalmi és Védjegy Iroda, 1255 Budapest, (HU)
(54) Képen belüli becslési eljárás, és ezt használó kódoló és dekódoló
(51) H04N 19/105 (2014.01)
H04N 19/11 (2014.01)
H04N 19/117 (2014.01)
H04N 19/132 (2014.01)
H04N 19/176 (2014.01)
H04N 19/587 (2014.01)
H04N 19/593 (2014.01)
(13) T2
(30) 201161478912 P 2011.04.25. US

---

(11) E044305

(21) E 16 161927
(96) EP 20160161927 2011.07.29.
(97) EP 3059953 A1 2016.08.24.
EP 3059953 B1 2019.02.20.
(73) M&K Holdings Inc., Seoul 06586 (KR)
(72) Oh, Soo Mi
Yang, Moonock
(74) Sworks Nemzetközi Szabadalmi Ügyvivői Iroda Kft., 1011 Budapest, (HU)
(54) Berendezés kép kódolására
(51) H04N 19/117 (2014.01)
H04N 19/157 (2014.01)
H04N 19/176 (2014.01)
H04N 19/182 (2014.01)
H04N 19/46 (2014.01)
H04N 19/593 (2014.01)
H04N 19/82 (2014.01)
(13) T2
(30) 20100074460 2010.07.31. KR
20110063288 2011.06.28. KR

---

(11) E044403
(21) E 16 160964
(96) EP 20160160964 2011.07.29.
(97) EP 3051815 A1 2016.08.03.
EP 3051815 B1 2019.01.30.
(73) M&K Holdings Inc., Seoul 06586 (KR)
(72) Oh, Soo Mi
YANG, Moonock
(74) Sworks Nemzetközi Szabadalmi Ügyvivői Iroda Kft., 1011 Budapest, (HU)
(54) Berendezés kép dekódolására
(51) H04N 19/117 (2014.01)
H04N 19/157 (2014.01)
H04N 19/176 (2014.01)
H04N 19/182 (2014.01)
H04N 19/46 (2014.01)
H04N 19/593 (2014.01)
H04N 19/82 (2014.01)
(13) T2
(30) 20100074460 2010.07.31. KR
20110063288 2011.06.28. KR

---

(11) E044176
(21) E 14 735045
(96) EP 20140735045 2014.06.05.
(97) EP 3005698 A1 2014.12.11.
EP 3005698 B1 2019.04.10.
(73) Qualcomm Incorporated, San Diego, CA 92121-1714 (US)
(72) JOSHI, Rajan Laxman
SOLE ROJALS, Joel

KARCZEWICZ, Marta
(74) Danubia Szabadalmi és Jogi Iroda Kft., 1051 Budapest, (HU)
(54) Maradék differenciális impulzuskód-modulációs (DPCM) kiterjesztések és harmonizálás transzformáció átugrással, rotációval és pásztázásokkal
(51) H04N 19/129 (2014.01)
H04N 19/46 (2014.01)
H04N 19/593 (2014.01)
(13) T2
(30) 201361831581 P 2013.06.05. US
201414295540 2014.06.04. US

---

(11) E044271
(21) E 15 161640
(96) EP 20150161640 2003.04.16.
(97) EP 2919390 A1 2015.09.16.
EP 2919390 B1 2019.04.03.
(73) Godo Kaisha IP Bridge 1, Tokyo 101-0051 (JP)
(72) Kondo, Satoshi
Kadono, Shinya
Hagai, Makoto
Abe, Kiyofumi
(74) dr. Kocsomba Nelli Ügyvédi Iroda, 1146 Budapest, (HU)
(54) Változó hosszúságú dekódolási módszer és eszköz
(51) H04N 19/13 (2014.01)
H03M 7/40 (2006.01)
H04L 12/801 (2013.01)
H04N 19/176 (2014.01)
H04N 19/18 (2014.01)
H04N 19/44 (2014.01)
H04N 19/91 (2014.01)
H04N 19/93 (2014.01)
(13) T2
(30) 2002118483 2002.04.19. JP
2002126029 2002.04.26. JP
2002363106 2002.12.13. JP

---

(11) E044306
(21) E 17 160963
(96) EP 20170160963 2011.07.29.
(97) EP 3211899 A1 2017.08.30.
EP 3211899 B1 2019.02.20.
(73) M&K Holdings Inc., Seoul 06586 (KR)
(72) Oh, Soo Mi
Yang, Moonock
(74) Sworks Nemzetközi Szabadalmi Ügyvivői Iroda Kft., 1011 Budapest, (HU)
(54) Berendezés kép kódolására
(51) H04N 19/159 (2014.01)
H04N 19/117 (2014.01)
H04N 19/176 (2014.01)

H04N 19/593 (2014.01)
H04N 19/61 (2014.01)
H04N 19/82 (2014.01)
(13) T2
(30) 20100074462 2010.07.31. KR
20110062603 2011.06.28. KR

---

(11) E044189
(21) E 14 732799
(96) EP 20140732799 2014.05.30.
(97) EP 3005700 A1 2014.12.04.
EP 3005700 B1 2019.04.10.
(73) QUALCOMM INCORPORATED, San Diego, California 92121-1714 (US)
(72) COBAN, Muhammed Zeyd
WANG, Ye-Kui
(74) Danubia Szabadalmi és Jogi Iroda Kft., 1051 Budapest, (HU)
(54) Egyetlen hálózati absztrakciós réteg egységcsomagjai dekódolási sorszámmal videokódoláshoz
(51) H04N 19/169 (2014.01)
H04N 19/46 (2014.01)
H04N 19/70 (2014.01)
(13) T2
(30) 201361829950 P 2013.05.31. US
201414290537 2014.05.29. US

---

(11) E044347
(21) E 13 775455
(96) EP 20130775455 2013.04.12.
(97) EP 2838260 A1 2015.02.18.
EP 2838260 B1 2019.05.22.
(73) JVC KENWOOD Corporation, Kanagawa 221-0022 (JP)
(72) KUMAKURA, Toru
FUKUSHIMA, Shigeru
(74) Danubia Szabadalmi és Jogi Iroda Kft., 1051 Budapest, (HU)
(54) Képdekódoló készülék, képdekódolási eljárás, képdekódoló program
(51) H04N 19/70 (2014.01)
H04N 19/13 (2014.01)
H04N 19/176 (2014.01)
H04N 19/18 (2014.01)
(13) T2
(30) 2012092077 2012.04.13. JP
2012092078 2012.04.13. JP

---

(11) E044436
(21) E 14 172767
(96) EP 20140172767 2010.07.23.
(97) EP 2802150 A1 2014.11.12.
EP 2802150 B1 2019.04.24.
(73) Velos Media International Limited, Dublin 18 (IE)
(72) Kondo, Kenji

(74) Danubia Szabadalmi és Jogi Iroda Kft., 1051 Budapest, (HU)
(54) Képfeldolgozó eszköz és képfeldolgozási eljárás
(51) H04N 19/82 (2014.01)
H04N 19/174 (2014.01)
H04N 19/46 (2014.01)
H04N 19/61 (2014.01)
H04N 19/86 (2014.01)
H04N 19/96 (2014.01)
(13) T2
(30) 2009179395 2009.07.31. JP

---

(11) E044399
(21) E 17 190156
(96) EP 20170190156 2011.01.14.
(97) EP 3300371 A1 2018.03.28.
EP 3300371 B1 2019.01.09.
(73) Samsung Electronics Co., Ltd., Suwon-si, Gyeonggi-do 443-742 (KR)
(72) CHEON, Min-Su
HAN, Woo-Jin
JUNG, Hae-Kyung
KIM, ll-Koo
LEE, Tammy
CHEN, Jianle
(74) SWORKS Nemzetközi Szabadalmi Ügyvivői Iroda Kft., 1011 Budapest, (HU)
(54) Eljárás kódolásra és dekódolásra és berendezés kép kódolására nagy transzformációs egység felhasználásával
(51) H04N 19/96 (2014.01)
G06T 9/00 (2006.01)
H04N 19/107 (2014.01)
H04N 19/119 (2014.01)
H04N 19/122 (2014.01)
H04N 19/147 (2014.01)
H04N 19/176 (2014.01)
H04N 19/50 (2014.01)
H04N 19/61 (2014.01)
(13) T2
(30) 20100003558 2010.01.14. KR

---

(11) E044246
(21) E 13 731630
(96) EP 20130731630 2013.06.18.
(97) EP 2873252 A1 2014.01.23.
EP 2873252 B1 2019.04.10.
(73) Qualcomm Incorporated, San Diego, CA 92121-1714 (US)
(72) SEN, Dipanjan
XIANG, Pei
(74) Danubia Szabadalmi és Jogi Iroda Kft., 1051 Budapest, (HU)
(54) Rendszerek, eljárások, készülékek és számítógéppel olvasható adathordozó visszafelé kompatibilis audiokódolásra

(51) **H04S 3/00** (2006.01)
G10L 19/008 (2013.01)
G10L 19/16 (2013.01)
G10L 19/18 (2013.01)
H04H 20/89 (2008.01)
H04L 29/06 (2006.01)
(13) **T2**
(30) 201261671789 P 2012.07.15. US
201313844447 2013.03.15. US

---

(11) **E044357**
(21) **E 16 754376**
(96) **EP 20160754376** 2016.08.11.
(97) **EP 3338470 A1** 2017.02.23.
EP 3338470 B1 2019.05.08.
(73) Qualcomm Incorporated, San Diego, CA 92121-1714 (US)
(72) GOGIC, Aleksandar
MISENER, James Alan
(74) Danubia Szabadalmi és Jogi Iroda Kft., 1051 Budapest, (HU)
(54) **Biztonsági esemény üzenet átviteli időzítés dedikált rövid hatótávolságú kommunikációban (DSRC)**
(51) **H04W 4/46** (2018.01)
B60R 21/00 (2006.01)
G08G 1/0967 (2006.01)
H04L 29/08 (2006.01)
H04W 4/80 (2018.01)
(13) **T2**
(30) 201562206941 P 2015.08.19. US
201615233637 2016.08.10. US

---

(11) **E044339**
(21) **E 17 165440**
(96) **EP 20170165440** 2014.08.07.
(97) **EP 3209039 A1** 2017.08.23.
EP 3209039 B1 2019.06.19.
(73) INTEL Corporation, Santa Clara, CA 95054 (US)
Intel IP Corporation, Santa Clara, CA 95054 (US)
(72) CHATTERJEE, Debdeep
HEO, Youn Hyoung
NIU, Huaning
XIONG, Gang
HE, Hong
KHORYAEV, Alexey
PANTELEEV, Sergey
(74) Danubia Szabadalmi és Jogi Iroda Kft., 1051 Budapest, (HU)
(54) **Jelzés proximity szolgáltatásokhoz, és D2D felfedezés egy LTE hálózatban**
(51) **H04W 4/70** (2018.01)
H04W 4/80 (2018.01)
H04W 8/00 (2009.01)
H04W 48/12 (2009.01)

H04W 48/16 (2009.01)
H04W 76/14 (2018.01)
H04W 76/27 (2018.01)
(13) T2
(30) 201361863902 P 2013.08.08. US
201361909938 P 2013.11.27. US
201414314957 2014.06.25. US

---

(11) E044276
(21) E 17 170538
(96) EP 20170170538 2014.08.07.
(97) EP 3229517 A1 2017.10.11.
EP 3229517 B1 2019.05.08.
(73) Intel IP Corporation, Santa Clara, CA 95054 (US)
(72) Xiong, Gang
FWU, Jong-Kae
Han, Seunghee
(74) Danubia Szabadalmi és Jogi Iroda Kft., 1051 Budapest, (HU)
(54) Lefedettség kiterjesztési szint lefedettség-korlátozott készülék számára
(51) H04W 24/02 (2009.01)
H04W 48/12 (2009.01)
(13) T2
(30) 201361863902 P 2013.08.08. US
201361879014 P 2013.09.17. US
201361898425 P 2013.10.31. US
201414311938 2014.06.23. US

---

(11) E044526
(21) E 14 194480
(96) EP 20140194480 2006.12.20.
(97) EP 2858408 A1 2015.04.08.
EP 2858408 B1 2019.05.15.
(73) Qualcomm Incorporated, San Diego, CA 92121-1714 (US)
(72) DAS, Arnab
Alejandro Anigstein, Pablo
Li, Junyi
Venkata Uppala, Sathyadev
LAROIA, Rajiv
Rangan, Sundeep
(74) Danubia Szabadalmi és Jogi Iroda Kft., 1051 Budapest, (HU)
(54) Eljárás és berendezés információ elküldésére vezeték nélküli kommunikációs rendszerben
(51) H04W 24/10 (2009.01)
(13) T2
(30) 752973 P 2005.12.22. US
333792 2006.01.17. US
486601 2006.07.14. US

---

(11) E044456
(21) E 11 722946

(96) EP 20110722946 2011.04.28.
(97) EP 2564624 A1 2011.11.10.
EP 2564624 B1 2019.06.26.
(73) Qualcomm Incorporated, San Diego, CA 92121 (US)
(72) RADULESCU, Andrei, Dragos
FLORE, Dino
SONG, Osok
(74) Danubia Szabadalmi és Jogi Iroda Kft., 1051 Budapest, (HU)
(54) Szomszédság vonatkozású információk kezelése
(51) H04W 24/10 (2009.01)
H04W 36/00 (2009.01)
(13) T2
(30) 201113095531 2011.04.27. US
328856 P 2010.04.28. US

---

(11) E044307
(21) E 07 861139
(96) EP 20070861139 2007.12.19.
(97) EP 2158773 A1 2008.12.24.
EP 2158773 B1 2019.02.20.
(73) Optis Cellular Technology, LLC, Plano, TX 75025 (US)
(72) JERSENIUS, Kristina
WIEMANN, Henning
Larmo, Anna
MOBERG, Peter
ENGLUND, Eva
(74) Sworks Nemzetközi Szabadalmi Ügyvivői Iroda Kft., 1011 Budapest, (HU)
(54) Eljárások és rendszerek erőforrások ütemezésére telekommunikációs rendszerben
(51) H04W 28/02 (2009.01)
H04L 12/801 (2013.01)
H04W 72/10 (2009.01)
H04W 72/14 (2009.01)
(13) T2
(30) 0701516 2007.06.19. SE

---

(11) E044533
(21) E 16 204093
(96) EP 20160204093 2014.01.17.
(97) EP 3217719 A1 2017.09.13.
EP 3217719 B1 2019.04.03.
(73) Telefonaktiebolaget LM Ericsson (publ), 164 83 Stockholm (SE)
(72) DUDDA, Torsten
WAGER, Stefan
Bergström, Mattias
MÜLLER, Walter
Xuan, Zhiyi
(74) SBGK Szabadalmi Ügyvivői Iroda, 1062 Budapest, (HU)
(54) Mobil hálózat alkalmazása
(51) H04W 36/00 (2009.01)

H04W 36/04 (2009.01)
H04W 36/30 (2009.01)
(13) T2
(30) 201361754322 P 2013.01.18. US

---

(11) E044324
(21) E 13 150973
(96) EP 20130150973 2010.01.06.
(97) EP 2582179 A1 2013.04.17.
EP 2582179 B1 2019.06.26.
(73) Qualcomm Incorporated, San Diego, CA 92121-1714 (US)
(72) Catovic, Amer
Agashe, Parag Arun
Gupta, Rajarshi
Horn, Gavin Bernard
Prakash, Rajat
Ulupinar, Fatih
(74) Danubia Szabadalmi és Jogi Iroda Kft., 1051 Budapest, (HU)
(54) Átadáshiba üzenetsémák
(51) H04W 36/08 (2009.01)
(13) T2
(30) 142862 P 2009.01.06. US
158993 P 2009.03.10. US
158988 P 2009.03.10. US
160218 P 2009.03.13. US
160222 P 2009.03.13. US
651746 2010.01.04. US

---

(11) E044171
(21) E 10 717983
(96) EP 20100717983 2010.05.04.
(97) EP 2428064 A1 2010.11.11.
EP 2428064 B1 2019.04.10.
(73) QUALCOMM Incorporated, San Diego, California 92121 (US)
(72) HORN, Gavin, Bernard
AGASHE, Parag, Arun
GUPTA, Rajarshi
PRAKASH, Rajat
(74) Danubia Szabadalmi és Jogi Iroda Kft., 1051 Budapest, (HU)
(54) Hozzáférési mód alapú hozzáférés vezérlés
(51) H04W 36/08 (2009.01)
(13) T2
(30) 175306 P 2009.05.04. US
175309 P 2009.05.04. US
229680 P 2009.07.29. US
771706 2010.04.30. US

---

(11) E044393
(21) E 14 194542

(96) EP 20140194542 2014.11.24.
(97) EP 2903350 A1 2015.08.05.
EP 2903350 B1 2019.03.13.
(73) Intel Corporation, Santa Clara, CA 95054 (US)
(72) Arora, Amit
(74) Danubia Szabadalmi és Jogi Iroda Kft., 1051 Budapest, (HU)
(54) Készülék és eljárás nyilvános földi mobil hálózat keresésre
(51) H04W 48/16 (2009.01)
(13) T2
(30) 201314144856 2013.12.31. US

---

(11) E044354
(21) E 11 191628
(96) EP 20110191628 2006.07.05.
(97) EP 2426999 A1 2012.03.07.
EP 2426999 B1 2019.05.08.
(73) Qualcomm Incorporated, San Diego, CA 92121-1714 (US)
(72) Sheynblat, Leonid
(74) Danubia Szabadalmi és Jogi Iroda Kft., 1051 Budapest, (HU)
(54) Helytudatos többmódusú kommunikációs rendszer
(51) H04W 48/16 (2009.01)
H04W 48/18 (2009.01)
H04W 88/06 (2009.01)
(13) T2
(30) 332116 2006.01.12. US

---

(11) E044451
(21) E 09 752248
(96) EP 20090752248 2009.10.30.
(97) EP 2356863 A1 2010.05.14.
EP 2356863 B1 2019.05.08.
(73) QUALCOMM Incorporated, San Diego, California 92121-1714 (US)
(72) WU, Xinzhou
LI, Junyi
SHAKKOTTAI, Sanjay
LAROIA, Rajiv
TAVILDAR, Saurabh R.
RICHARDSON, Thomas J.
SUNDARARAJAN, Jay, Kumar
(74) Danubia Szabadalmi és Jogi Iroda Kft., 1051 Budapest, (HU)
(54) Eljárások és végberendezés adaptív decentralizált forgalomütemezés támogatására vezeték nélküli kommunikációnál
(51) H04W 52/34 (2009.01)
H04W 52/26 (2009.01)
(13) T2
(30) 268175 2008.11.10. US

---

(11) E044121
(21) E 09 792915

(96) EP 20090792915 2009.09.23.
(97) EP 2345292 A1 2010.04.08.
EP 2345292 B1 2019.05.15.
(73) QUALCOMM Incorporated, San Diego, California 92121 (US)
(72) WANG, Michael, M.
PALANKI, Ravi
(74) Danubia Szabadalmi és Jogi Iroda Kft., 1051 Budapest, (HU)
(54) Jól érzékelhető pilot struktúra
(51) H04W 64/00 (2009.01)
H04L 5/00 (2006.01)
(13) T2
(30) 99383 P 2008.09.23. US
564801 2009.09.22. US

---

(11) E044450
(21) E 05 758002
(96) EP 20050758002 2005.06.09.
(97) EP 1754387 A2 2005.12.29.
EP 1754387 B1 2019.07.24.
(73) QUALCOMM Incorporated, San Diego, CA 92121 (US)
(72) LAROIA, Rajiv
LI, Junyi
RANGAN, Sundeep
HANDE, Prashanth
(74) Danubia Szabadalmi és Jogi Iroda Kft., 1051 Budapest, (HU)
(54) Hatékony paging (címzett hívásértesítés) egy vezeték nélküli kommunikációs rendszerben
(51) H04W 68/02 (2009.01)
(13) T2
(30) 865616 2004.06.10. US

---

(11) E044468
(21) E 14 174095
(96) EP 20140174095 2009.02.05.
(97) EP 2840846 A1 2015.02.25.
EP 2840846 B1 2019.04.10.
(73) Guangdong OPPO Mobile Telecommunications Corp., Ltd., Guangdong 523860 (CN)
(72) Willey, William Daniel
(74) Arinova Szabadalmi és Védjegy Iroda, 1122 Budapest, (HU)
(54) Rendszer és eljárás egyenletes paging elosztáshoz
(51) H04W 68/02 (2009.01)
H04W 52/02 (2009.01)
(13) T2
(30) 200861027279 P 2008.02.08. US

---

(11) E044206
(21) E 13 776010
(96) EP 20130776010 2013.04.12.
(97) EP 2837110 A1 2013.10.17.
EP 2837110 B1 2019.02.27.

(73) Intel Corporation, Santa Clara, CA 95054 (US)
(72) CHATTERJEE, Debdeep
FWU, Jong-Kae
KHORYAEV, Alexey
HE, Hong
SHILOV, Mikhail A.
CHERVYAKOV, Andrey
PANTELEEV, Sergey
(74) Danubia Szabadalmi és Jogi Iroda Kft., 1051 Budapest, (HU)
(54) Adaptív UL-DL TDD konfigurációk heterogén hálózatban
(51) H04W 72/04 (2009.01)
H04L 5/00 (2006.01)
H04W 4/00 (2009.01)
H04W 4/70 (2018.01)
H04W 24/02 (2009.01)
H04W 36/00 (2009.01)
H04W 76/19 (2018.01)
(13) T2
(30) 201261624185 P 2012.04.13. US
201313734355 2013.01.04. US

---

(11) E044270
(21) E 13 801543
(96) EP 20130801543 2013.12.03.
(97) EP 2995159 A1 2014.11.13.
EP 2995159 B1 2019.02.20.
(73) Telefonaktiebolaget LM Ericsson (publ), 164 83 Stockholm (SE)
(72) Lindoff, Bengt
FODOR Gábor
Kazmi, Muhammad
PARKVALL, Stefan
(74) Arinova Szabadalmi és Védjegy Iroda, 1122 Budapest, (HU)
(54) A hálózati kommunikációs kapcsolatok és a D2D kommunikációs kapcsolatok ütemezési politikájának jobb kiválasztása
(51) H04W 72/12 (2009.01)
H04W 76/14 (2018.01)
H04W 88/04 (2009.01)
(13) T2
(30) 201361821093 P 2013.05.08. US

---

(11) E044458
(21) E 15 741399
(96) EP 20150741399 2015.06.24.
(97) EP 3162154 A1 2015.12.30.
EP 3162154 B1 2019.05.01.
(73) Qualcomm Incorporated, San Diego, CA 92121-1714 (US)
(72) TIAN, Bin
MERLIN, Simone
BARRIAC, Gwendolyn Denise

(74) Danubia Szabadalmi és Jogi Iroda Kft., 1051 Budapest, (HU)
(54) Rendszerek és eljárások javított védelmi módokhoz nagy hatékonyságú vezeték nélküli hálózatokban
(51) H04W 74/08 (2009.01)
H04B 7/04 (2006.01)
(13) T2
(30) 201462017094 P 2014.06.25. US
201514748051 2015.06.23. US

---

(11) E044500
(21) E 18 156203
(96) EP 20180156203 2010.02.02.
(97) EP 3337281 A1 2018.06.20.
EP 3337281 B1 2019.06.12.
(73) Telefonaktiebolaget LM Ericsson (publ), 164 83 Stockholm (SE)
(72) SUSITAIVAL, Riikka
ÖSTERGAARD, Jessica
WAGER, Stefan
(74) SBGK Szabadalmi Ügyvivői Iroda, 1062 Budapest, (HU)
(54) Eljárás és elrendezés vezeték nélküli kommunikációs rendszerben
(51) H04W 74/08 (2009.01)
H04W 72/04 (2009.01)
H04W 72/12 (2009.01)
(13) T2
(30) 221179 P 2009.06.29. US

---

(11) E044359
(21) E 14 742663
(96) EP 20140742663 2014.06.30.
(97) EP 3022981 A1 2015.01.22.
EP 3022981 B1 2019.03.27.
(73) Qualcomm Incorporated, San Diego, CA 92121-1714 (US)
(72) YERRAMALLI, Srinivas
LUO, Tao
BHUSHAN, Naga
GAAL, Peter
(74) Danubia Szabadalmi és Jogi Iroda Kft., 1051 Budapest, (HU)
(54) LTE csatornahozzáférés nem engedélyköteles sávokban
(51) H04W 74/08 (2009.01)
(13) T2
(30) 201361847369 P 2013.07.17. US
201414317090 2014.06.27. US

---

(11) E044546
(21) E 16 720302
(96) EP 20160720302 2016.04.22.
(97) EP 3292727 A1 2016.11.10.
EP 3292727 B1 2019.05.15.
(73) Qualcomm Incorporated, San Diego, CA 92121-1714 (US)
(72) EITAN, Alecsander

(74) Danubia Szabadalmi és Jogi Iroda Kft., 1051 Budapest, (HU)
(54) Csatornakötés jelzése vételi körzeten belüli eszközöknek
(51) H04W 74/08 (2009.01)
H04W 84/12 (2009.01)
(13) T2
(30) 201562157909 P 2015.05.06. US
201615135388 2016.04.21. US

---

(11) E044449
(21) E 14 001052
(96) EP 20140001052 2011.05.05.
(97) EP 2747509 A1 2014.06.25.
EP 2747509 B1 2019.05.01.
(73) Qualcomm Incorporated, San Diego, CA 92121-1714 (US)
(72) Abraham, Santosh Paul
Merlin, Simone
Jones, Vincent Knowles IV
Wentink, Maarten Menzo, IV
SAMPATH, Hemanth
(74) Danubia Szabadalmi és Jogi Iroda Kft., 1051 Budapest, (HU)
(54) Ütközés detektálás és visszatérési ablak adaptálás több felhasználós MIMO-hoz
(51) H04W 74/08 (2009.01)
H04B 7/04 (2006.01)
H04W 84/12 (2009.01)
(13) T2
(30) 331631 P 2010.05.05. US
361863 P 2010.07.06. US
201113098089 2011.04.29. US

---

(11) E044454
(21) E 14 802245
(96) EP 20140802245 2014.10.29.
(97) EP 3064022 A1 2015.05.07.
EP 3064022 B1 2019.05.08.
(73) QUALCOMM Incorporated, San Diego, CA 91121-1714 (US)
(72) MERLIN, Simone
SAMPATH, Hemanth
BARRIAC, Gwendolyn Denise
(74) Danubia Szabadalmi és Jogi Iroda Kft., 1051 Budapest, (HU)
(54) Rendszerek és eljárások vezeték nélküli hálózat vezeték nélküli közegéhez való csoportos hozzáférésre
(51) H04W 74/08 (2009.01)
(13) T2
(30) 201361898775 P 2013.11.01. US
201414526401 2014.10.28. US

---

(11) E044476
(21) E 14 783590
(96) EP 20140783590 2014.10.07.
(97) EP 3064034 A1 2015.05.07.

EP 3064034 B1 2019.02.13.
(73) Saint-Gobain Glass France, 92400 Courbevoie (FR)
(72) RATEICZAK, Mitja
REUL, Bernhard
SCHMALBUCH, Klaus
STELLING, Bernd
(74) Danubia Szabadalmi és Jogi Iroda Kft., 1051 Budapest, (HU)
(54) Lemez legalább két csatlakozóelemmel és összekötő vezetékkel
(51) H05B 3/84 (2006.01)
(13) T2
(30) 13190646 2013.10.29. EP

---

(11) E044481
(21) E 14 840942
(96) EP 20140840942 2014.03.12.
(97) EP 2916627 A1 2015.09.09.
EP 2916627 B1 2019.04.03.
(73) Hitachi Metals, Ltd., Tokyo 1088224 (JP)
(72) CHIWATA Nobuhiko
(74) Advopatent Szabadalmi és Védjegy Iroda, 1011 Budapest, (HU)
(54) Eljárás kerámia áramkör-lap előállítására
(51) H05K 3/26 (2006.01)
C04B 35/584 (2006.01)
C04B 37/02 (2006.01)
C04B 41/91 (2006.01)
H01L 21/48 (2006.01)
H01L 23/12 (2006.01)
H01L 23/15 (2006.01)
H01L 23/373 (2006.01)
H05K 1/03 (2006.01)
H05K 3/06 (2006.01)
H05K 3/38 (2006.01)
(13) T2
(30) 2013177709 2013.08.29. JP

A rovat 396 darab közlést tartalmaz.

Európai szabadalom igénypontokon kívüli szövegének magyar nyelvű fordítása

(11) E031907
(21) E 08 758648
(96) EP 20080758648 2008.05.21.
(97) EP 2164496 A2 2008.12.04.
EP 2164496 B1 2017.04.12.
(73) Bayer Intellectual Property GmbH, 40789 Monheim (DE)
(72) HOFMANN, Stefan
HEEP, Iris
MUNDT, Hans-Christian
TORRES ISLAS, Juan, Agustin
(74) Danubia Szabadalmi és Jogi Iroda Kft., 1051 Budapest, (HU)
(54) Triazinonokat és vasat tartalmazó készítmények
(51) A61K 47/10 (2006.01)
A61K 9/00 (2006.01)
A61K 31/53 (2006.01)
A61K 33/26 (2006.01)
A61K 45/06 (2006.01)
A61K 47/12 (2006.01)
A61P 7/06 (2006.01)
A61P 33/02 (2006.01)
(13) T10
(30) 102007025908 2007.06.01. DE

A rovat 1 darab közlést tartalmaz.

Felszólalási eljárásban módosított európai szabadalom szövege fordításának benyújtása

(11) E005982
(21) E 03 705838
(96) EP 20030705838 2003.01.20.
(97) EP 1482815 A1 2003.07.31.
EP 1482815 B1 2009.03.04.
(73) Schweitzer-Mauduit International, Inc., Alpharetta, GA 30202-8246 (US)
(72) KRAKER, Thomas, A.
(74) dr. Gödölle István, Gödölle, Kékes, Mészáros & Szabó Szabadalmi és Védjegy Iroda, 1024 Budapest, (HU)
(54) Dohánycikkek csökkentett gyújtási hajlam jellemzőkkel
(51) A24C 5/00 (2006.01)
A24D 1/02 (2006.01)
(13) T5
(30) 55027 2002.01.23. US

---

(11) E026680
(21) E 11 722861
(96) EP 20110722861 2011.05.24.
(97) EP 2575590 A2 2011.12.01.
EP 2575590 B1 2015.12.16.
(73) Arc Medical Design Limited, Leeds, Yorkshire LS1 2RY (GB)
(72) AXON, Anthony
AXON, Patrick
(74) ARINOVA Szabadalmi és Védjegy Iroda, 1122 Budapest, (HU)
(54) Lefedés egy orvosi vizsgálati eszközhöz
(51) A61B 1/00 (2006.01)
(13) T5
(30) 201107535 2011.05.06. GB
201101619 2011.01.31. GB
201008637 2010.05.25. GB

---

(11) E007984
(21) E 04 798564
(96) EP 20040798564 2004.11.17.
(97) EP 1701701 A1 2005.06.02.
EP 1701701 B1 2009.12.30.
(73) BTG INTERNATIONAL LIMITED, London EC4M 7RD (GB)
(72) WRIGHT, David Dakin Iorwerth
HARMAN, Anthony David
ROBINSON, Nikki
HODGES, Garry c/o BTG International Ltd.
KADAR, Adil c/o BTG International Ltd.
VAN LIEW, Hugh
MOGGRIDGE, Geoffrey D.Depart.of Chem. Engineering
(74) Kmethy Boglárka, DANUBIA Szabadalmi és Jogi Iroda Kft., 1051 Budapest, (HU)
(54) Eljárások szklerotizáló szert tartalmazó hab előállítására
(51) A61K 9/12 (2006.01)

A61M 5/155 (2006.01)
A61M 5/19 (2006.01)
A61P 9/14 (2006.01)
(13) T5
(30) 0326768 2003.11.17. GB
542867 P 2004.02.10. US
542866 P 2004.02.10. US
0422307 2004.10.07. GB

---

(11) E029446
(21) E 10 179007
(96) EP 20100179007 2005.05.26.
(97) EP 2298288 A1 2011.03.23.
EP 2298288 B1 2016.06.22.
(73) AstraZeneca AB, 151 85 Södertälje (SE)
(72) Desai, Divyakant S.
Li, Bing V.
(74) Danubia Szabadalmi és Jogi Iroda Kft., 1051 Budapest, (HU)
(54) Bevont tablettakészítmény és eljárás
(51) A61K 9/24 (2006.01)
A61K 9/28 (2006.01)
A61K 31/403 (2006.01)
(13) T5
(30) 575319 2004.05.28. US

---

(11) E006977
(21) E 04 778282
(96) EP 20040778282 2004.07.15.
(97) EP 1651260 A1 2005.02.10.
EP 1651260 B1 2009.09.09.
(73) Boehringer Ingelheim Animal Health USA Inc., Duluth, GA 30096 (US)
(72) ROOF, Michael, B
KROLL, Jeremy, J.
KNITTEL, Jeffrey, P.
(74) ADVOPATENT Szabadalmi és Védjegy Iroda, 1011 Budapest, (HU)
(54) Európai eredetű Lawsonia intracellularis és az abból készült vakcinák, diagnosztikumok, valamint eljárások azok alkalmazására
(51) A61K 39/02 (2006.01)
C12N 1/20 (2006.01)
(13) T5
(30) 490001 P 2003.07.25. US

---

(11) E010229
(21) E 04 725385
(96) EP 20040725385 2004.04.02.
(97) EP 1610822 A1 2004.10.14.
EP 1610822 B1 2010.12.22.
(73) ARES TRADING S.A., 1170 Aubonne (CH)
(72) SAMARITANI, Fabrizio

DONATI, Piergiorgio
(74) Kovári György, ADVOPATENT Szabadalmi és Védjegy Iroda, 1011 Budapest, (HU)
(54) FSH és LH gyógyszerészeti formulák
(51) A61K 47/10 (2006.01)
A61K 38/24 (2006.01)
(13) T5
(30) 03100882 2003.04.02. EP
03101543 2003.05.27. EP
03101828 2003.06.20. EP

---

(11) E013700
(21) E 06 011635
(96) EP 20060011635 2006.06.06.
(97) EP 1745858 A2 2007.01.24.
EP 1745858 B1 2011.10.05.
(73) Dürr Systems AG, 74321 Bietigheim-Bissingen (DE)
(72) Laufer, Rainer
Herre, Frank
(74) PINTZ ÉS TÁRSAI Szabadalmi, Védjegy és Jogi Iroda Kft., 1539 Budapest, (HU)
(54) Rétegfelhordó eljárás és hozzátartozó rétegfelhordó berendezés
(51) B05B 13/02 (2006.01)
B05B 13/04 (2006.01)
B25J 9/00 (2006.01)
B25J 21/00 (2006.01)
(13) T5
(30) 102005033972 2005.07.20. DE

---

(11) E002981
(21) E 04 737866
(96) EP 20040737866 2004.06.23.
(97) EP 1638715 A1 2004.12.29.
EP 1638715 B1 2007.12.19.
(73) Novelis Inc., M8Z 1J5 Toronto, Ontario (CA)
(72) Anderson, Mark Douglas
Kubo, Kenneth Takeo
Bischoff, Todd F.
Fenton, Wayne J.
Reeves, Eric W.
Spendlove, Brent
Wagstaff, Robert Bruce
(74) Mészárosné Dónusz Katalin, S.B.G. & K. Szabadalmi Ügyvivői Iroda, 1062 Budapest, (HU)
(54) Eljárás összetett öntecs öntésére
(51) B22D 11/00 (2006.01)
(13) T5
(30) 20030482229P 2003.06.24. US

---

(11) E009490
(21) E 07 425604
(96) EP 20070425604 2007.10.01.

(97) EP 1911574 A1 2008.04.16.
EP 1911574 B1 2010.07.28.
(73) SOFIDEL S.p.A., Porcari (LU) (IT)
(72) Stefani, Emi
(74) SBGK Szabadalmi Ügyvivői Iroda, 1062 Budapest, (HU)
(54) Dombornyomásos mintázatú papír és eljárás annak előállítására
(51) B31F 1/07 (2006.01)
D21F 11/00 (2006.01)
(13) T5
(30) FI20060245 2006.10.11. IT

---

(11) E030686
(21) E 10 759122
(96) EP 20100759122 2010.03.29.
(97) EP 2414253 A1 2010.10.07.
EP 2414253 B1 2016.06.08.
(73) BillerudKorsnäs Skog & Industri Aktiebolag, 80181 Gävle (SE)
(72) LARSSON, Johan
AKSBERG, Rein
TUFVESSON, Helena
(74) Danubia Szabadalmi és Jogi Iroda Kft., 1051 Budapest, (HU)
(54) Sterilizálható csomagolásokhoz alkalmas, festékanyaggal bevont kartonpapír
(51) B65D 65/42 (2006.01)
B32B 29/00 (2006.01)
B65B 55/10 (2006.01)
D21H 19/36 (2006.01)
(13) T5
(30) 0900437 2009.04.03. SE

---

(11) E028035
(21) E 11 720282
(96) EP 20110720282 2011.05.02.
(97) EP 2566784 A1 2011.11.10.
EP 2566784 B1 2016.03.23.
(73) Qbo Coffee GmbH, 8304 Wallisellen (CH)
(72) DEUBER, Louis
(74) Advopatent Szabadalmi és Védjegy Iroda, 1011 Budapest, (HU)
(54) Kapszula extraktanyag számára és italkészítő rendszer
(51) B65D 85/804 (2006.01)
A47J 31/06 (2006.01)
(13) T5
(30) 10405093 2010.05.04. EP

---

(11) E028269
(21) E 12 826558
(96) EP 20120826558 2012.12.24.
(97) EP 2797863 A1 2013.07.04.
EP 2797863 B1 2016.03.09.
(73) Versalis S.p.A., 20097 San Donato Milanese (MI) (IT)

(72) DEL SEPPIA, Alessandro
ASSANDRI, Fabio
GHIRARDO, Elena
VELLA, Carmelo
(74) SBGK Szabadalmi Ügyvivői Iroda, 1062 Budapest, (HU)
(54) Eljárás 1,3-butadién előállítására
(51) C07C 5/333 (2006.01)
C07C 7/08 (2006.01)
C07C 11/167 (2006.01)
(13) T5
(30) MI20112404 2011.12.28. IT

---

(11) E011803
(21) E 06 807765
(96) EP 20060807765 2006.11.07.
(97) EP 1960346 A1 2007.06.14.
EP 1960346 B1 2011.05.11.
(73) HUNTSMAN INTERNATIONAL LLC, Salt Lake City, Utah 84108 (US)
(72) CARR, Robert Henry
(74) Dr. Csányi Balázs Mihály, 1111 Budapest, (HU)
(54) Eljárás diamino-difenil-metánok előállítására
(51) C07C209/78 (2006.01)
(13) T5
(30) 05111828 2005.12.08. EP

---

(11) E028483
(21) E 12 187019
(96) EP 20120187019 2012.10.02.
(97) EP 2578649 A1 2013.04.10.
EP 2578649 B1 2016.03.30.
(73) Carl Zeiss Vision International GmbH, 73430 Aalen (DE)
(72) Hugenberg, Norbert
Peng, Bin
Pütz, Jörg
(74) Danubia Szabadalmi és Jogi Iroda Kft., 1051 Budapest, (HU)
(54) Készítmény nagy tapadással és karcolásállósággal rendelkező bevonat előállításához
(51) C09D183/06 (2006.01)
C08G 77/14 (2006.01)
(13) T5
(30) 102011083960 2011.10.04. DE
201161543018 P 2011.10.04. US

---

(11) E025057
(21) E 04 024234
(96) EP 20040024234 2004.10.12.
(97) EP 1526167 A2 2005.04.27.
EP 1526167 B1 2015.05.20.
(73) Clariant Produkte (Deutschland) GmbH, 65929 Frankfurt am Main (DE)
(72) Krull, Matthias, Dr.

Siggelkow, Bettina, Dr.
Hess, Martina
(74) Horváthné Faber Enikő, ADVOPATENT Szabadalmi és Védjegy Iroda, 1011 Budapest, (HU)
(54) Hideg folyási tulajdonságot javító adalék állati vagy növényi eredetű tüzelőolajokhoz
(51) C10L 1/14 (2006.01)
C10L 1/18 (2006.01)
C10L 1/22 (2006.01)
(13) T5
(30) 10349851 2003.10.25. DE

---

(11) E003687
(21) E 03 766057
(96) EP 20030766057 2003.09.01.
(97) EP 1434858 A1 2004.03.18.
EP 1434858 B1 2008.04.23.
(73) Bavarian Nordic A/S, 3490 Kvistgaard (DK)
(72) Räthe, Ingmar
Felder, Eva
Heller, Karl
(74) Danubia Szabadalmi és Jogi Iroda Kft., 1051 Budapest, (HU)
(54) Eljárás himlővírus amplifikációjára szérummentes körülmények között
(51) A61K 39/12 (2006.01)
A61P 31/12 (2006.01)
C12N 7/00 (2006.01)
(13) T5
(30) 20020001302 2002.09.05. DK

---

(11) E007282
(21) E 03 760735
(96) EP 20030760735 2003.06.18.
(97) EP 1532391 A1 2003.12.31.
EP 1532391 B1 2009.03.18.
(73) SAINT-GOBAIN ISOVER, 92400 Courbevoie (FR)
(72) NAVARRO NIEDERCORN, Gabriel
(74) Sipos József, DANUBIA Szabadalmi és Jogi Iroda Kft., 1051 Budapest, (HU)
(54) Szigetelőpanel elosztócsatornához
(51) F16L 59/02 (2006.01)
(13) T5
(30) 201600000 U 2002.06.24. ES
201600001 U 2002.06.24. ES

A rovat 17 darab közlést tartalmaz.

Korlátozási eljárásban módosított európai szabadalom szövege fordításának benyújtása

(11) E010017
(21) E 07 732164
(96) EP 20070732164 2007.03.28.
(97) EP 2013191 A1 2007.10.04.
EP 2013191 B1 2010.08.18.
(73) Wista Laboratories Ltd., 658066 Singapore (SG)
(72) WISCHIK, Claude, Michel
RICKARD, Janet, Elizabeth
HARRINGTON, Charles, Robert
HORSLEY, David
STOREY, John, Mervyn, David
MARSHALL, Colin
SINCLAIR, James, Peter
BADDELEY, Thomas, Craven
(74) dr. Frankné Machytka Daisy, Gödölle, Kékes, Mészáros & Szabó Szabadalmi és Védjegy Iroda, 1024 Budapest, (HU)
(54) 3,7-diamino-10H-fenotiazin-sók és alkalmazásuk
(51) C07D279/20 (2006.01)
A61K 31/5415 (2006.01)
A61P 25/28 (2006.01)
(13) T6
(30) 786690 P 2006.03.29. US

---

(11) E034177
(21) E 08 853412
(96) EP 20080853412 2008.11.25.
(97) EP 2214318 A1 2010.08.04.
EP 2214318 B1 2017.06.28.
(73) Saturn Licensing LLC, New York, NY (US)
(72) Yokokawa, Takashi
Yamamoto, Makiko
OKADA, Satoshi
IKEGAYA, Ryoji
(74) SBGK Szabadalmi Ügyvivői Iroda, 1062 Budapest, (HU)
(54) Bit permutációs mintázat BICM számára LDPC kódolással, 2/3 kódolási mértékkel, és 256QAM konstellációval
(51) H03M 13/11 (2006.01)
H03M 13/03 (2006.01)
H03M 13/25 (2006.01)
H03M 13/27 (2006.01)
H03M 13/35 (2006.01)
H04L 1/00 (2006.01)
H04L 27/34 (2006.01)
H04L 27/36 (2006.01)
(13) T6
(30) 2007304689 2007.11.26. JP

2007304690	2007.11.26.	JP
2008070467	2008.03.18.	JP
PCT/JP2008/070960	2008.11.18.	WO

A rovat 2 darab közlést tartalmaz.

Európai szabadalmak szövege fordítás-kijavításának közzététele

(11) E044178

(21) E 12 742348

(96) EP 20120742348 2012.02.02.

(97) EP 2670411 A1 2012.08.09.

EP 2670411 B1 2019.04.10.

(73) Excaliard Pharmaceuticals, Inc., New York, NY 10017 (US)

(72) DEAN, Nicholas, M.
KROCHMAL, Lincoln
HARDEE, Gregory
FOULKES, J., Gordon
O'DONNELL, Niall
YOUNG, Leroy
JEWELL, Mark

(74) Danubia Szabadalmi és Jogi Iroda Kft., 1051 Budapest, (HU)

(54) Kötőszöveti növekedési faktort (CTGF) célzó antiszensz vegyületek keloidok vagy hipertrófiás hegek kezelési eljárásban történő alkalmazásra

(51) A61K 31/7088 (2006.01)
A61K 31/712 (2006.01)
A61K 45/06 (2006.01)
A61P 17/02 (2006.01)

(13) T4

(30) 201161527821 P 2011.08.26. US
201161488666 P 2011.05.20. US
201161438879 P 2011.02.02. US

A rovat 1 darab közlést tartalmaz.

Vegyes európai szabadalmi közlemények

Jogutódlás

(11) E003643
(21) E 05 703274
(73) FERRERO TRADING LUX S.A., Findel (LU)
(74) DANUBIA Szabadalmi és Jogi Iroda Kft., 1051 Budapest, (HU)

---

(11) E008773
(21) E 09 158728
(73) GRTgaz, Bois-Colombes (FR)
(74) Dr. Kocsomba Nelli Ügyvédi Iroda, 1146 Budapest, (HU)

---

(11) E008909
(21) E 09 158730
(73) GRTgaz, Bois-Colombes (FR)
(74) Dr. Kocsomba Nelli Ügyvédi Iroda, 1146 Budapest, (HU)

---

(11) E011671
(21) E 08 160520
(73) ABB Schweiz AG, Baden (CH)

---

(11) E012638
(21) E 08 003975
(73) POLIGRAT Deutschland GmbH, 81829 München (DE)
(74) Danubia Szabadalmi és Jogi Iroda Kft., 1051 Budapest, (HU)

---

(11) E013578
(21) E 03 735591
(73) thyssenkrupp Industrial Solutions AG, Essen (DE)
(74) Danubia Szabadalmi és Jogi Iroda Kft., 1051 Budapest, (HU)

---

(11) E013722
(21) E 08 805810
(73) GRTgaz, Bois-Colombes (FR)
(74) Dr. Kocsomba Nelli Ügyvédi Iroda, 1146 Budapest, (HU)

---

(11) E014264
(21) E 08 864824
(73) pH Pharma Co., Ltd., Seoul (KR)
(74) DANUBIA Szabadalmi és Jogi Iroda Kft., 1051 Budapest, (HU)

---

(11) E015273
(21) E 07 709151
(73) Nederlandse Organisatie voor toegepast-natuurwetenschappelijk Onderzoek TNO, 2595 DA's-Gravenhage, The Nederlands (NL)

(74) SBGK Szabadalmi Ügyvivő Iroda, 1062 Budapest, (HU)

---

(11) E020888
(21) E 09 720520
(73) Alcon Inc., Fribourg (CH)

---

(11) E024431
(21) E 07 018220
(73) POLIGRAT Deutschland GmbH, 81829 München (DE)
(74) Danubia Szabadalmi és Jogi Iroda Kft., 1051 Budapest, (HU)

---

(11) E024828
(21) E 07 018327
(73) POLIGRAT Deutschland GmbH, 81829 München (DE)
(74) Danubia Szabadalmi és Jogi Iroda Kft., 1051 Budapest, (HU)

---

(11) E025787
(21) E 08 847680
(73) AstraZeneca AB, Södertälje (SE)
(74) Danubia Szabadalmi és Jogi Iroda Kft., 1051 Budapest, (HU)

---

(11) E025840
(21) E 09 772060
(73) Flooring Industries Limited, SARL, Bertrange (DE)
(74) Danubia Szabadalmi és Jogi Iroda Kft., 1051 Budapest, (HU)

---

(11) E027313
(21) E 12 791391
(73) Alcon Inc., Fribourg (CH)

---

(11) E027398
(21) E 10 724347
(73) Alcon Inc., Fribourg (CH)

---

(11) E028409
(21) E 09 807935
(73) Alcon Inc., Fribourg (CH)

---

(11) E028958
(21) E 09 707396
(73) AstraZeneca AB, Södertälje (SE)
(74) Danubia Szabadalmi és Jogi Iroda Kft., 1051 Budapest, (HU)

---

(11) E028987
(21) E 06 836583
(73) IMPACT BIOMEDICINES, INC., Summit, New Jersey (US)
(74) DANUBIA Szabadalmi és Jogi Iroda Kft., 1051 Budapest, (HU)

---

(11) E029206
(21) E 12 818973

(73) Alcon Inc., Fribourg (CH)

---

(11) E029700
(21) E 13 713173
(73) Alcon Inc., Fribourg (CH)

---

(11) E029786
(21) E 10 785299
(73) Alcon Inc., Fribourg (CH)

---

(11) E029912
(21) E 09 739263
(73) Immedica Pharma AB, Stockholm (SE)
(74) DANUBIA Szabadalmi és Jogi Iroda Kft., 1051 Budapest, (HU)

---

(11) E030629
(21) E 11 808428
(73) Alcon Inc., Fribourg (CH)

---

(11) E031120
(21) E 10 842515
(73) Alcon Inc., Fribourg (CH)

---

(11) E031594
(21) E 11 782629
(73) Alcon Inc., Fribourg (CH)

---

(11) E032185
(21) E 10 153446
(73) Alcon Inc., Fribourg (CH)

---

(11) E032726
(21) E 12 874745
(73) Immedica Pharma AB, Stockholm (SE)
(74) DANUBIA Szabadalmi és Jogi Iroda Kft., 1051 Budapest, (HU)

---

(11) E033724
(21) E 11 808619
(73) Alcon Inc., Fribourg (CH)

---

(11) E034245
(21) E 10 782791
(73) Cibus Europe B.V., 4421 AD Kapelle (NL)
(74) SBGK Szabadalmi Ügyvivői Iroda, 1062 Budapest, (HU)

---

(11) E035220
(21) E 12 835407
(73) Immedica Pharma AB, Stockholm (SE)
(74) DANUBIA Szabadalmi és Jogi Iroda Kft., 1051 Budapest, (HU)

---

(11) E038482

(21) E 14 733965
(73) ASSA ABLOY Opening Solutions Bulgaria EOOD, Varna (BG)

---

(11) E038505
(21) E 15 707648
(73) Alcon Inc., Fribourg (CH)

---

(11) E038809
(21) E 14 830754
(73) Alcon Inc., Fribourg (CH)

---

(11) E038824
(21) E 10 768748
(73) Alcon Inc., Fribourg (CH)

---

(11) E038990
(21) E 10 751916
(73) Alcon Inc., Fribourg (CH)

---

(11) E039327
(21) E 09 799606
(73) Alcon Inc., Fribourg (CH)

---

(11) E040503
(21) E 16 176456
(73) Immedica Pharma AB, Stockholm (SE)
(74) DANUBIA Szabadalmi és Jogi Iroda Kft., 1051 Budapest, (HU)

---

(11) E040806
(21) E 08 744931
(73) BASF Agrochemical Products, B.V. 1/2, 6035 EA Arnhem (NL) Nidera Seeds Argentina S.A.U. 1/2, C1054AAV Capital Federal Buenos Aires (AR)
(74) SBGK Szabadalmi Ügyvivői Iroda, 1062 Budapest, (HU)

---

(11) E041674
(21) E 10 771401
(73) Alcon Inc., Fribourg (CH)

---

(11) E042670
(21) E 10 788096
(73) Alcon Inc., Fribourg (CH)

---

(11) E042750
(21) E 17 159077
(73) Alcon Inc., Fribourg (CH)

---

(11) E042828
(21) E 16 190276
(73) Alcon Inc., Fribourg (CH)

---

(11) E042876

(21) E 10 771760
(73) Alcon Inc., Fribourg (CH)

---

(11) E043167
(21) E 07 726151
(73) Alcon Inc., Fribourg (CH)

---

(11) E043202
(21) E 14 830761
(73) Alcon Inc., Fribourg (CH)

---

(11) E044106
(21) E 15 823069
(73) Alcon Inc., Fribourg (CH)

A rovat 47 darab közlést tartalmaz.

Képviseleti megbízás

(21) E 05 703274
(73) FERRERO TRADING LUX S.A., Findel (LU)
(74) DANUBIA Szabadalmi és Jogi Iroda Kft., 1051 Budapest, (HU)

---

(21) E 09 158728
(73) GRTgaz, Bois-Colombes (FR)
(74) Dr. Kocsomba Nelli Ügyvédi Iroda, 1146 Budapest, (HU)

---

(21) E 09 158730
(73) GRTgaz, Bois-Colombes (FR)
(74) Dr. Kocsomba Nelli Ügyvédi Iroda, 1146 Budapest, (HU)

---

(21) E 08 160520
(73) ABB Schweiz AG, Baden (CH)

---

(21) E 08 003975
(73) POLIGRAT Deutschland GmbH, 81829 München (DE)
(74) Danubia Szabadalmi és Jogi Iroda Kft., 1051 Budapest, (HU)

---

(21) E 03 735591
(73) thyssenkrupp Industrial Solutions AG, Essen (DE)
(74) Danubia Szabadalmi és Jogi Iroda Kft., 1051 Budapest, (HU)

---

(21) E 08 805810
(73) GRTgaz, Bois-Colombes (FR)
(74) Dr. Kocsomba Nelli Ügyvédi Iroda, 1146 Budapest, (HU)

---

(21) E 08 864824
(73) pH Pharma Co., Ltd., Seoul (KR)
(74) DANUBIA Szabadalmi és Jogi Iroda Kft., 1051 Budapest, (HU)

---

(21) E 07 709151
(73) Nederlandse Organisatie voor toegepast-natuurwetenschappelijk Onderzoek TNO, 2595 DA's-Gravenhage, The Nederlands (NL)
(74) SBGK Szabadalmi Ügyvivő Iroda, 1062 Budapest, (HU)

---

(21) E 09 720520
(73) Alcon Inc., Fribourg (CH)

---

(21) E 07 018220
(73) POLIGRAT Deutschland GmbH, 81829 München (DE)
(74) Danubia Szabadalmi és Jogi Iroda Kft., 1051 Budapest, (HU)

---

(21) E 07 018327
(73) POLIGRAT Deutschland GmbH, 81829 München (DE)
(74) Danubia Szabadalmi és Jogi Iroda Kft., 1051 Budapest, (HU)

---

(21) E 08 847680
(73) AstraZeneca AB, Södertälje (SE)
(74) Danubia Szabadalmi és Jogi Iroda Kft., 1051 Budapest, (HU)

---

(21) E 09 772060
(73) Flooring Industries Limited, SARL, Bertrange (DE)
(74) Danubia Szabadalmi és Jogi Iroda Kft., 1051 Budapest, (HU)

---

(21) E 12 791391
(73) Alcon Inc., Fribourg (CH)

---

(21) E 10 724347
(73) Alcon Inc., Fribourg (CH)

---

(21) E 09 807935
(73) Alcon Inc., Fribourg (CH)

---

(21) E 09 707396
(73) AstraZeneca AB, Södertälje (SE)
(74) Danubia Szabadalmi és Jogi Iroda Kft., 1051 Budapest, (HU)

---

(21) E 06 836583
(73) IMPACT BIOMEDICINES, INC., Summit, New Jersey (US)
(74) DANUBIA Szabadalmi és Jogi Iroda Kft., 1051 Budapest, (HU)

---

(21) E 12 818973
(73) Alcon Inc., Fribourg (CH)

---

(21) E 13 713173
(73) Alcon Inc., Fribourg (CH)

---

(21) E 10 785299
(73) Alcon Inc., Fribourg (CH)

---

(21) E 09 739263

(73) Immedica Pharma AB, Stockholm (SE)
(74) DANUBIA Szabadalmi és Jogi Iroda Kft., 1051 Budapest, (HU)

---

(21) E 11 808428
(73) Alcon Inc., Fribourg (CH)

---

(21) E 10 842515
(73) Alcon Inc., Fribourg (CH)

---

(21) E 11 782629
(73) Alcon Inc., Fribourg (CH)

---

(21) E 10 153446
(73) Alcon Inc., Fribourg (CH)

---

(21) E 12 874745
(73) Immedica Pharma AB, Stockholm (SE)
(74) DANUBIA Szabadalmi és Jogi Iroda Kft., 1051 Budapest, (HU)

---

(21) E 11 808619
(73) Alcon Inc., Fribourg (CH)

---

(21) E 10 782791
(73) Cibus Europe B.V., 4421 AD Kapelle (NL)
(74) SBGK Szabadalmi Ügyvivői Iroda, 1062 Budapest, (HU)

---

(21) E 12 835407
(73) Immedica Pharma AB, Stockholm (SE)
(74) DANUBIA Szabadalmi és Jogi Iroda Kft., 1051 Budapest, (HU)

---

(21) E 14 733965
(73) ASSA ABLOY Opening Solutions Bulgaria EOOD, Varna (BG)

---

(21) E 15 707648
(73) Alcon Inc., Fribourg (CH)

---

(21) E 14 830754
(73) Alcon Inc., Fribourg (CH)

---

(21) E 10 768748
(73) Alcon Inc., Fribourg (CH)

---

(21) E 10 751916
(73) Alcon Inc., Fribourg (CH)

---

(21) E 09 799606
(73) Alcon Inc., Fribourg (CH)

---

(21) E 16 176456
(73) Immedica Pharma AB, Stockholm (SE)
(74) DANUBIA Szabadalmi és Jogi Iroda Kft., 1051 Budapest, (HU)

---

(21) E 08 744931
(73) BASF Agrochemical Products, B.V. 1/2, 6035 EA Arnhem (NL) Nidera Seeds Argentina S.A.U. 1/2, C1054AAV Capital Federal Buenos Aires (AR)
(74) SBGK Szabadalmi Ügyvivői Iroda, 1062 Budapest, (HU)

---

(21) E 10 771401
(73) Alcon Inc., Fribourg (CH)

---

(21) E 10 788096
(73) Alcon Inc., Fribourg (CH)

---

(21) E 17 159077
(73) Alcon Inc., Fribourg (CH)

---

(21) E 16 190276
(73) Alcon Inc., Fribourg (CH)

---

(21) E 10 771760
(73) Alcon Inc., Fribourg (CH)

---

(21) E 07 726151
(73) Alcon Inc., Fribourg (CH)

---

(21) E 14 830761
(73) Alcon Inc., Fribourg (CH)

---

(21) E 15 823069
(73) Alcon Inc., Fribourg (CH)

A rovat 47 darab közlést tartalmaz.

Név-, illetve címváltozás

(11) E008773
(21) E 09 158728
(54) Szerszámkészlet egy áramlásellenőrző készülék bevezetésére egy védőhüvelybe, valamint eljárás ennek alkalmazására
(73) GRTgaz, Bois-Colombes (FR)

---

(11) E008909
(21) E 09 158730
(54) Felszerelés egy áramlásellenőrző készülék behelyezésére egy fluid közeg csővezetékébe, valamint eljárás ennek alkalmazására
(73) GRTgaz, Bois-Colombes (FR)

---

(11) E013722
(21) E 08 805810
(54) Automatikus kioldású kompakt biztonsági szerkezet egy fluid közeg átáramló mennyiségének vezérlésére
(73) GRTgaz, Bois-Colombes (FR)

---

(11) E018866
(21) E 08 725256
(54) Készítmények és alkalmazások szklerózis multiplex kezelésére
(73) Biogen MA Inc., Cambridge, MA 02142 (US)

---

(11) E026210
(21) E 09 826577
(54) Eljárás szérummentes, inzulinmentes VII. faktor előállítására
(73) Baxalta Incorporated, Bannockburn, IL 60015 (US) Baxalta GmbH, 6300 Zug (CH)

---

(11) E040081
(21) E 14 183537
(54) Készítmény migrén vagy neuropátiás fájdalom kezelésére és megelőzésére
(73) NEURAXPHARM ITALY S.P.A., Ascoli Piceno (IT)

---

(11) E041824
(21) E 11 795218
(54) Szórófej egyenletes fluidumelosztásra és fluidumelosztó rendszer
(73) Danfoss Fire Safety A/S, 5000 Odense C (DK)

---

(11) E045585
(21) E 16 725997
(54) Megnövelt biológiai hozzáférhetőséggel rendelkező Alvocidib gyógyszer-előanyagok
(73) Tolero Pharmaceuticals, Inc., Lehi, UT 84043 (US)

A rovat 8 darab közlést tartalmaz.

Helyreigazítás

(11) E040002
(21) E 07 797196
(13) T9
(54) Ketogén vegyületek alkalmazása korfüggő memóriazavar kezelésére

---

A rovat 1 darab közlést tartalmaz.

KIEGÉSZÍTŐ OLTALMI TANÚSÍTVÁNYRA VONATKOZÓ KÖZLEMÉNYEK

Tájékoztatás kiegészítő oltalmi tanúsítványra vonatkozó bejelentésekről

(21) S 19 00039
(22) 2019.09.11.
(71) Warner-Lambert Company LLC, 10017 New York, NY, 235 East 42nd Steet (US)
(95) Dacomitinib, vagy gyógyászatilag elfogadható sója
Termék típusa: Gyógyszer
(68) HU E014065
(54) 4-fenilamino-kinazolin-6-il-amid
(92) EU/1/19/1354 2019.04.04
Engedélyezett termék neve: Vizimpro - dacomitinib
(74) SBGK Szabadalmi Ügyvivői Iroda, 1062 Budapest, Andrássy út 113. (HU)

---

(21) S 19 00041
(22) 2019.09.18.
(71) Medac Gesellschaft für klinische Spezialpräparate m.b.H., 22880 Wedel, Theaterstraße 6 (DE)
(95) Treoszulfán
Termék típusa: Gyógyszer
(68) HU 227332
(54) Treoszulfán alkalmazása betegek csontvelő- és vér őssejt-transzplantáció előtti kondicionálására
(92) EU/1/18/1351 2019.06.24
Engedélyezett termék neve: Trecondi-treoszulfán
(74) SBGK Szabadalmi Ügyvivői Iroda, 1062 Budapest, Andrássy út 113. (HU)

---

(21) S 19 00042
(22) 2019.09.26.
(71) NOVO NORDISK A/S, DK-2880 Bagsvaerd, Novo Allé (DK)
(95) Alfa-turoktokog-pegol
Termék típusa: Gyógyszer
(68) HU E023051
(54) Konjugált VIII-as faktor molekulák
(92) EU/1/19/1374 2019.06.24
Engedélyezett termék neve: Esperoct - Alfa-turoktokog-pegol
(74) Danubia Szabadalmi és Jogi Iroda Kft., 1051 Budapest, Bajcsy-Zsilinszky út 16. (HU)

A rovat 3 darab közlést tartalmaz.

Megadott kiegészítő oltalmi tanúsítványok

(11) S000417

(21) S 17 00008

(22) 2017.03.01.

(73) Kai Pharmaceuticals, Inc., CA 94080 South San Francisco (US)

(95) Etelkalcetid vagy sója, beleértve az etelkalcetid hidrokloridot
Termék típusa: Gyógyszer

(68) HU E030960

(54) Terápiás szerek a mellékpajzsmirigy-hormon szintjének csökkentésére

(92) EU/1/16/1142/001-012 2016.11.15
Engedélyezett termék neve: Parsabiv

(24) 2030.07.30

(94) 2031.11.15

(74) SBGK Szabadalmi Ügyvivői Iroda, 1062 Budapest, Andrássy út 113. (HU)

A rovat 1 darab közlést tartalmaz.

Tájékoztatás kiegészítő oltalmi tanúsítvány időtartamának meghosszabbítása iránti kérelmekről

(11) S000171

(21) S 10 00010

(22) 2010.05.19.

(73) Novo Nordisk A/S, DK-2880 Bagsvaerd, Novo Allé (DK)

(95) Liraglutid

Termék típusa: Gyógyszer

(68) HU 227021

(54) GLP-1-származékok

(92) EU/1/09/529/001-005 2009.06.30

Engedélyezett termék neve: Liraglutid

(74) DANUBIA Szabadalmi és Jogi Iroda Kft., 1051 Budapest, Bajcsy-Zs. út 16. (HU)

(98) 2019.09.26.

A rovat 1 darab közlést tartalmaz.

Kiegészítő oltalmi tanúsítványok időtartam meghosszabbításának megadása

(11) S000156
(98) 2013.11.07.
2013.11.11.
2013.11.07.
2018.01.24.
2019.01.10.
2019.01.10.
(73) Sugen, Inc., 10017 New York, NY (US)
Pharmacia & Upjohn Company LLC, 49001 Kalamazoo, Michigan (US)
(95) Szunitinib, adott esetben gyógyászatilag elfogadható só formájában, beleértve az L-malát sót
Termék típusa: Gyógyszer
(68) HU 228979
(54) Pirrol-szubsztituált 2-indolinon protein kináz inhibitorok
(92) EU/1/06/347/001-003 2006.07.24
Engedélyezett termék neve: SUTENT-Szunitinib
(24) 2021.02.16
(94) 2022.01.24
(74) Lengyel Zsolt, DANUBIA Szabadalmi és Jogi Iroda Kft., 1051 Budapest, Bajcsy-Zsilinszky út 16. (HU)

A rovat 1 darab közlést tartalmaz.

Vegyes kiegészítő oltalmi tanúsítvány közlemények

Név-, illetve címváltozás

(21) S 14 00035
(95) Dimetil-fumarát
Termék típusa: Gyógyszer
(71) Biogen MA Inc., MA 02142 Cambridge, 225 Binney Street (US)

A rovat 1 darab közlést tartalmaz.

NÖVÉNYFAJTA-OLTALMI KÖZLEMÉNYEK

Adatközlés növényfajta-oltalmi bejelentésekről

(21) F 19 00023
(22) 2019.09.18.
(71) Hungaroplant Kft., 1194 Budapest, Méta u. 31. (HU)
(53) Mézelő Illatos
(54) Fehér akác, Robinia pseudoacacia L.

---

(21) F 19 00024
(22) 2019.09.18.
(71) Hungaroplant Kft., 1194 Budapest, Méta u. 31. (HU)
(53) Mézelő Grófi
(54) Fehér akác, Robinia pseudoacacia L.

A rovat 2 darab közlést tartalmaz.

Megadott növényfajta-oltalmak

(51) TRITI_AES
(13) B1
(11) 000234 2019.09.04.
(21) F 13 00021
(22) 2013.05.08.
(40) 2014.11.28
(71) MTA Agrártudományi Kutatóközpont, 2462 Martonvásár, Brunszvik u. 2. (HU)
(72) dr. Bedő Zoltán 26%, 8000 Székesfehérvár, Rózsahegyi u. 22. (HU)
dr. Láng László 26%, 2462 Martonvásár, Széchenyi u. 51. (HU)
dr. Veisz Ottó 14%, 2462 Martonvásár, Malom u. 5. (HU)
dr. Vida Gyula 13%, 2484 Agárd, Iskola u. 19. (HU)
dr. Karsai Ildikó 3%, 2462 Martonvásár, Bercsényi köz 3. (HU)
dr. Rakszegi Mariann 9%, 2344 Dömsöd, Dabi krt. 28. (HU)
dr. Mészáros Klára 9%, 8000 Székesfehérvár, Katona J. u. 12. (HU)
(53) Mv Kokárda
(54) Búza, Triticum aestivum L.

---

(51) TRITI_AES
(13) B1
(11) 000233 2019.09.04.
(21) F 13 00022
(22) 2013.05.08.
(40) 2014.11.28
(71) MTA Agrártudományi Kutatóközpont, 2462 Martonvásár, Brunszvik u. 2. (HU)
(72) dr. Bedő Zoltán 26%, 8000 Székesfehérvár, Rózsahegyi u. 22. (HU)
dr. Láng László 26%, 2462 Martonvásár, Széchenyi u. 51. (HU)
dr. Veisz Ottó 14%, 2462 Martonvásár, Malom u. 5. (HU)
dr. Vida Gyula 13%, 2484 Agárd, Iskola u. 19. (HU)
dr. Karsai Ildikó 3%, 2462 Martonvásár, Bercsényi köz 3. (HU)
dr. Rakszegi Mariann 9%, 2344 Dömsöd, Dabi krt. 28. (HU)
dr. Mészáros Klára 9%, 8000 Székesfehérvár, Katona J. u. 12. (HU)
(53) Mv Nádor
(54) Búza, Triticum aestivum L.

---

(51) TRITI_AES
(13) B1
(11) 000235 2019.09.04.
(21) F 13 00023
(22) 2013.05.08.
(40) 2014.11.28
(71) MTA Agrártudományi Kutatóközpont, 2462 Martonvásár, Brunszvik u. 2. (HU)
(72) dr. Bedő Zoltán 26%, 8000 Székesfehérvár, Rózsahegyi u. 22. (HU)
dr. Láng László 26%, 2462 Martonvásár, Széchenyi u. 51. (HU)
dr. Veisz Ottó 14%, 2462 Martonvásár, Malom u. 5. (HU)

dr. Vida Gyula 13%, 2484 Agárd, Iskola u. 19. (HU)
dr. Karsai Ildikó 3%, 2462 Martonvásár, Bercsényi köz 3. (HU)
dr. Rakszegi Mariann 9%, 2344 Dömsöd, Dabi krt. 28. (HU)
dr. Mészáros Klára 9%, 8000 Székesfehérvár, Katona J. u. 12. (HU)

(53) Mv Pántlika

(54) Búza, Triticum aestivum L.

---

(51) TRITI_AES

(13) B1

(11) 000236 2019.09.04.

(21) F 13 00024

(22) 2013.05.08.

(40) 2014.11.28

(71) MTA Agrártudományi Kutatóközpont, 2462 Martonvásár, Brunszvik u. 2. (HU)

(72) dr. Bedő Zoltán 26%, 8000 Székesfehérvár, Rózsahegyi u. 22. (HU)
dr. Láng László 26%, 2462 Martonvásár, Széchenyi u. 51. (HU)
dr. Veisz Ottó 14%, 2462 Martonvásár, Malom u. 5. (HU)
dr. Vida Gyula 13%, 2484 Agárd, Iskola u. 19. (HU)
dr. Karsai Ildikó 3%, 2462 Martonvásár, Bercsényi köz 3. (HU)
dr. Rakszegi Mariann 9%, 2344 Dömsöd, Dabi krt. 28. (HU)
dr. Mészáros Klára 9%, 8000 Székesfehérvár, Katona J. u. 12. (HU)

(53) Mv Pengő

(54) Búza, Triticum aestivum L.

---

(51) TRITL

(13) B1

(11) 000237 2019.09.04.

(21) F 13 00025

(22) 2013.05.08.

(40) 2014.11.28

(71) MTA Agrártudományi Kutatóközpont, 2462 Martonvásár, Brunszvik u. 2. (HU)

(72) dr. Bedő Zoltán 29%, 8000 Székesfehérvár, Rózsahegyi u. 22. (HU)
dr. Láng László 29%, 2462 Martonvásár, Széchenyi u. 51. (HU)
dr. Veisz Ottó 14%, 2462 Martonvásár, Malom u. 5. (HU)
dr. Vida Gyula 14%, 2484 Agárd, Iskola u. 19. (HU)
Bognár Zoltán 14%, 2465 Ráckeresztúr, Szegfű u. 13. (HU)

(53) Mv Sámán

(54) Tritikálé, x Triticosecale Wittm.

---

(51) TRITI_AES

(13) B1

(11) 000238 2019.09.04.

(21) F 18 00001

(22) 2018.02.26.

(40) 2019.02.28

(71) Gabonakutató Nonprofit Közhasznú Korlátolt Felelősségű Társaság, 6726 Szeged, Alsó Kikötő sor 9. (HU)

(72) dr. Cseuz László 20%, 6771 Szeged, Bánya u. 14. (HU)
dr. Bóna Lajos 15%, 6726 Szeged, Lövölde út 109. (HU)
dr. Pauk János 15%, 6726 Szeged, Akácfa u. 32. (HU)

Fónad Péter 10%, 6726 Szeged, Lövölde út 215. (HU)
Óvári Judit 10%, 6771 Szeged, Máté u. 16. (HU)
dr. Papp Mária 10%, 6726 Szeged, Alsó Kikötő sor 10/a (HU)
dr. Beke Béla 10%, 6726 Szeged, Fő fasor 182. (HU)
dr. Purnhauser László 10%, 6726 Szeged, Bérkert u. 51/b (HU)

(53) GK BAGÓ

(54) Búza, Triticum aestivum L.

(74) dr. Lele István, Gabonakutató Nonprofit Kft., 6726 Szeged, Alsó Kikötő sor 9. (HU)

---

(51) TRITI_AES

(13) B1

(11) 000239 2019.09.04.

(21) F 18 00002

(22) 2018.02.26.

(40) 2019.02.28

(71) Gabonakutató Nonprofit Közhasznú Korlátolt Felelősségű Társaság, 6726 Szeged, Alsó kikötő sor 9. (HU)

(72) dr. Cseuz László 20%, 6771 Szeged, Bánya u. 14. (HU)
Dr. Bóna Lajos 15%, 6726 Szeged, Lövölde út 109. (HU)
dr. Pauk János 15%, 6726 Szeged, Akácfa u. 32. (HU)
Fónad Péter 10%, 6726 Szeged, Lövölde út 215. (HU)
Óvári Judit 10%, 6771 Szeged, Máté u. 16. (HU)
dr. Papp Mária 10%, 6726 Szeged, Alsó Kikötő sor 10/a (HU)
dr. Beke Béla 10%, 6726 Szeged, Fő fasor 182. (HU)
dr. Purnhauser László 10%, 6726 Szeged, Bérkert u. 51/b (HU)

(53) GK ARATÓ

(54) Búza, Triticum aestivum L.

(74) dr. Lele István, Gabonakutató Nonprofit Kft., 6726 Szeged, Alsó Kikötő sor 9. (HU)

A rovat 7 darab közlést tartalmaz.

Vegyes növényfajta-oltalmi közlemények

Hatósági tájékoztatás hatálytalanítása

(11) 000233
(54) Búza, Triticum aestivum L.

(11) 000235
(54) Búza, Triticum aestivum L.

(11) 000236
(54) Búza, Triticum aestivum L.

A rovat 3 darab közlést tartalmaz.

HASZNÁLATI MINTA KÖZLEMÉNYEK

Megadott használati mintaoltalmak

A. SZEKCIÓ - KÖZSZÜKSÉGLETI CIKKEK

(51) **A61B 1/04** (2006.01)
A61B 1/24 (2006.01)
A61B 6/14 (2006.01)
A61C 9/00 (2006.01)
A61C 19/04 (2006.01)
(11) **0005078** 2019.09.03.
(21) **U 19 00085**
(22) **2019.05.10.**
(73) Dental Scanner Solutions Kft., Debrecen (HU)
(72) Havasi László Rajmund 70%, Szeged, (HU)
Balogh Attila 20%, Fehérgyarmat, (HU)
Letenovics-Nagy Roland 10%, Budapest, (HU)
(54) **Fogászati szkenner készülék**
(74) Pintz és Társai Kft., Budapest
(57)

Fogászati szkenner készülék, mely markolattal (13), szkenner szárral (14) és a szkenner szár (14) végén elhelyezkedő fej egységgel (1) van ellátva; a készüléket burkolat (5) veszi körbe, a fej egység (1) legalább egy szenzort (12) tartalmaz, azzal jellemezve, hogy legalább két mozgató egységgel (2a, 2b), forgó tengellyel (3), feldolgozó egységgel (4), legalább egy fúvókával (6), kijelzővel (7), ventilátorral (9), vezérlő egységgel (10), csővezetékkel (17) és betéttel (19) rendelkezik; a ventilátor (9) és a legalább egy fúvóka (6) pneumatikus kapcsolatban állnak; a feldolgozó egység (4) a mozgató egységekkel (2a, 2b), a kijelzővel (7), a vezérlő egységgel (10) és a szenzorral (12) elektronikus összeköttetésben áll; a betét (19) a forgó tengelyben (3) van elhelyezve; az egyik mozgató egység (2a) a fej egységgel (1) a betéten (19) keresztül, a másik mozgató egység (2b) a fej egységgel (1) a forgó tengelyen (3) keresztül van összeköttetésben; a betét (19) a fej egységhez (1) összekötő kar (16) útján kapcsolódik.

1. ábra

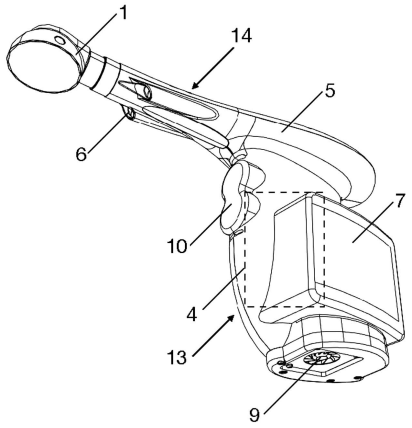

B. SZEKCIÓ - IPARI MŰVELETEK ÁLTALÁBAN ÉS SZÁLLÍTÁS

(51) **B65G 15/00** (2006.01)

(11) 0005077 2019.09.03.

(21) U 18 00201

(22) 2018.11.08.

(73) Mátra-Hadier Dózer Kft., Visonta (HU)

(72) Szőke Béla 60%, Gyöngyös, (HU)
Petneházi Lajos 40%, Tenk, (HU)

(54) Rukkoló berendezés szalagpálya mozgatására

(74) Danubia Szabadalmi és Jogi Iroda Kft., Budapest

(57)

Rukkoló berendezés (1) szalagpálya (3) mozgatására, amely egy munkagéphez (2) csatlakoztatott emelő-mozgató szerkezetet tartalmaz, amely a mozgatandó szalagpályával (3) áll annak mozgatása során oldható mechanikai kapcsolatban, azzal jellemezve, hogy
rukkoló háromszögből (4) és rukkolófejből (5) áll, ahol
a rukkoló háromszög (4) két konzolból (10) és azokat összekötő merevítőelemből (11) álló „A” alakú hegesztett tartószerkezetként van kialakítva,
a rukkoló háromszög (4) talpánál, a konzolok (10) egymástól távoli végénél a rukkoló háromszög (4) és a munkagép oldható összekapcsolását biztosító csatlakozófülek (12) vannak felhegesztve,
a rukkoló háromszög (4) csúcsában, a konzolok (10) egymáshoz csatlakozó végénél a rukkoló háromszög (4) és a rukkolófej (5) oldható összekapcsolását biztosító csatlakozószem (18) van felhegesztve,
a rukkoló háromszög (4) merevítőelemén (11), annak középtartományában a rukkoló háromszög (4) emelését és süllyesztését biztosító emelőfül (17) van felhegesztve,
a rukkoló háromszög (4) csúcsánál, a konzolok (10) egymáshoz csatlakozó végénél a rukkoló háromszög (4) tárolási helyzetében munkagéphez rögzítését biztosító rögzítőfül van felhegesztve,
a rukkolófejnek (5) egy kerete (19) van, amelyben egy tengely (20) van ágyazva,
a tengelyen (20) két görgőtartó villa (34) - görgőtartó (35) pár van elrendezve, ahol a görgőtartó villák (34) elfordulásmentesen vannak a kereten (19) felszerelve és a görgőtartók (35) elfordíthatóan vannak a kereten (19) felszerelve,
a görgőtartó villák (34) és a görgőtartók (35) keretből (19) kinyúló végén egy-egy rukkológörgő (36) van a keret (19) síkjával egyező síkban forgathatóan ágyazottan felerősítve,
a rukkolófejben (5) egy-egy, egy görgőtartó villa (34) - görgőtartó (35) párhoz hozzárendelt záró-szerkezet van kiképezve, amely kilincskart (47), menetes feszítőorsót (42), a feszítőorsóval (42) billenőcsapon (40) át összekötött kengyelt (41), a feszítőorsóra (42) felhúzott előfeszítő tekercsrugót (43), a tekercsrugó (43) rugóerejét beállító csavaranyákat (46) tartalmaz, ahol a kilincskar (47) egyik vége a görgőtartóval (35) van egy csapszegen (45) keresztül elforgathatóan összekötve, a kengyel (41) egyik vége a kilincskar (47) középtartományával van egy csapszegen (48) keresztül elforgathatóan összekötve, a feszítőorsót (42) átvezető billenőcsap (40) a görgőtartó villa (34) rukkológörgőt (36) tartó végével ellentétes végében van elforgathatóan ágyazva, a tekercsrugó (43) egyik végével rugótányéron (44) keresztül a billenőcsapon (40), másik végével a feszítőorsóra (42) felcsavart, rugóerőt állító csavaranyán (46) támaszkodik,
a rukkoló háromszög (4) és rukkolófej (5) egymáshoz viszonyított elfordulást lehetővé tevő H keresztmetszetű közdarabon (55) keresztül áll egymással oldható kapcsolatban.

1. ábra

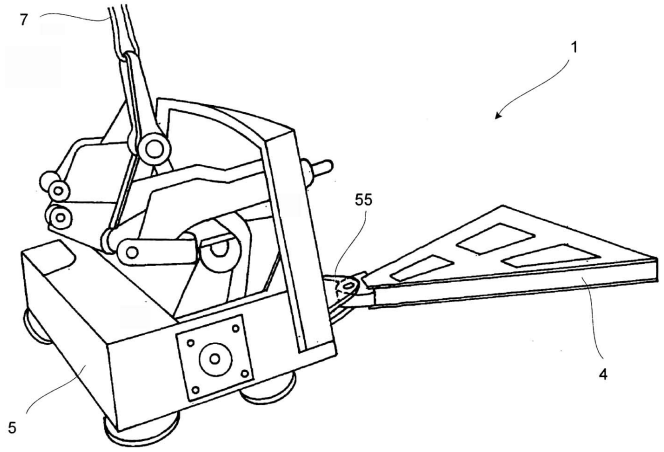

D. SZEKCIÓ - TEXTIL- ÉS PAPÍRIPAR

(51) D06F 29/00 (2006.01)
(11) 0005071 2019.07.29.
(21) U 19 00017
(22) 2019.02.06.
(73) Szabó Carol, Budapest (HU)
(72) Szabó Carol, Budapest, (HU)

(54) Elrendezés mosószer és öblítő elegyítéséhez mosógéphez

(57)

Elrendezés mosószer és öblítő elegyítéséhez mosógéphez, amely rekeszekkel (22) kialakított tároló tartályból (1), fűtőszállal (11) és vízszint kapcsolóval (21) ellátott mosódobból (10), valamint a mosódob (10) aljához kapcsolódó holttérből (12), szűrőből (13) szivattyúból (14) és kifolyócsőből (15) áll, azzal jellemezve, hogy a rekeszekkel (22) kialakított tároló tartály (1) bevezető csöve (29) az alján fűtőszállal (3) és vízszint kapcsolóval (8) kialakított elegyítő tartályhoz (2) van csatlakoztatva, és az elegyítő tartály (2) aljához holttéren (4) keresztül, csőszakaszba (23) közbeiktatott vízszűrő (5) szivattyú (6) és szűrő (7) van csatlakoztatva, és a csőszakasz (23) vezérlő elektronikával (20) ellátott háromutas váltószelephez (9) van csatlakoztatva, és a háromutas váltószelephez (9) csatlakoztatott másik csőszakasz (24) az elegyítő tartályhoz (2) van csatlakoztatva, és szintén a háromutas váltószelephez (9) csatlakoztatott harmadik csőszakasz (25) a mosódobhoz (10) van csatlakoztatva.

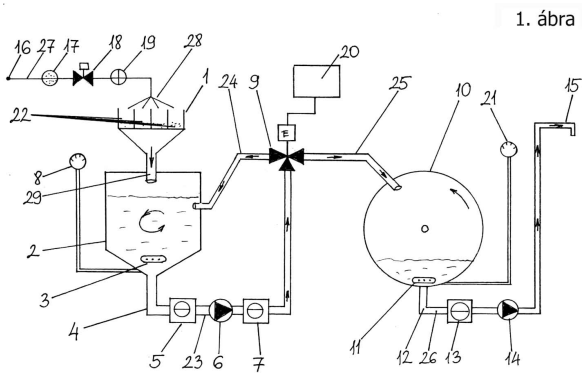

1. ábra

A rovat 3 darab közlést tartalmaz.

Használati mintaoltalom megszűnése és újra érvénybe helyezése

Használati mintaoltalom megszűnése díjfizetés hiányában

(11) 003851
(21) U 10 00006
(54) Ivóvíz házi főelzáró szekrény fedél, bajonettzáras, műanyag kivitelben

A rovat 1 darab közlést tartalmaz.

Használati mintaoltalom újra érvénybe helyezése

(11) 004284
(21) U 13 00001
(54) Felületi lefuvató berendezés

A rovat 1 darab közlést tartalmaz.

FORMATERVEZÉSI MINTAOLTALMI KÖZLEMÉNYEK

Megadott formatervezési mintaoltalmak

03. OSZTÁLY - UTAZÁSI CIKKEK, TOKOK, TARTÓK, NAPERNYŐK ÉS SZEMÉLYES TÁRGYAK, MELYEK MÁSUTT NEM SZEREPELNEK

(11) 0092709 2019.08.07
(21) D 18 00019
(22) 2018.02.16.
(72) Komáromi Krisztina, 1201 Budapest, Alsóhatár út 81. (HU)
(73) Komáromi Krisztina, 1201 Budapest, Alsóhatár út 81. (HU)
(54) 3in1-ben nyitható, leteríthető táska, pelenkázáshoz, játszáshoz, kiránduláshoz
(55)

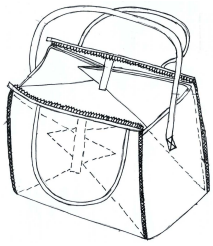
1/1. ábra

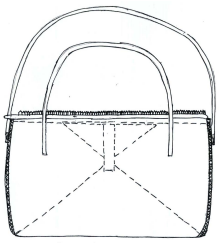
1/2. ábra

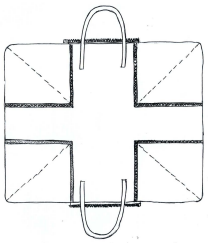
1/3. ábra

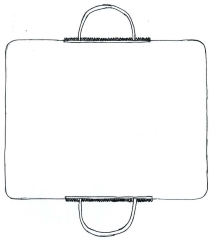
1/4. ábra

(51) 03-01

08. OSZTÁLY - SZERSZÁMOK, FÉMTÖMEGCIKKEK

(11) 0092711 2019.08.07
(21) D 16 00141
(22) 2016.06.15.
(72) Lettrich Attila Azarél, 1066 Budapest, Zichy Jenő u. 11. 5/23a (HU)
(73) Lettrich Attila Azarél, 1066 Budapest, Zichy Jenő u. 11. 5/23a (HU)
(54) Vágóeszköz, kés, bicska-zsebkés és alkatrészei
(55)

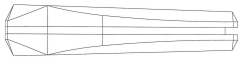
1/1. ábra

1/2. ábra

1/3. ábra

1/4. ábra

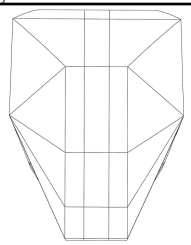

1/5. ábra

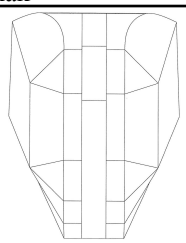

1/6. ábra

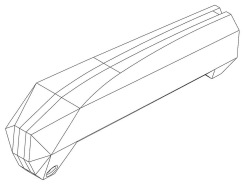

1/7. ábra

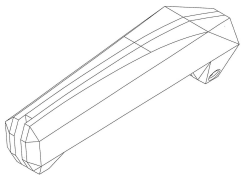

1/8. ábra

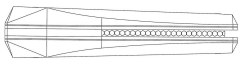

2/1. ábra

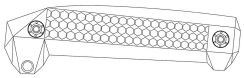

2/2. ábra

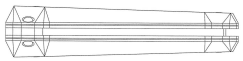

2/3. ábra

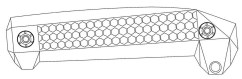

2/4. ábra

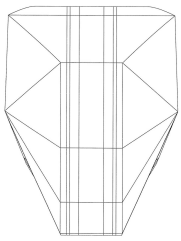

2/5. ábra

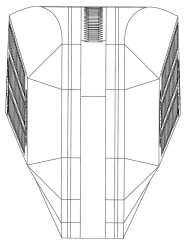

2/6. ábra

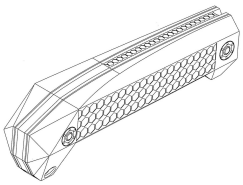

2/7. ábra

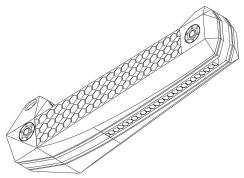

2/8. ábra

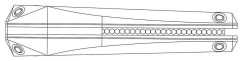

3/1. ábra

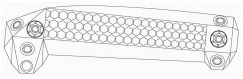

3/2. ábra

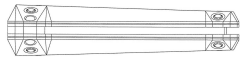

3/3. ábra

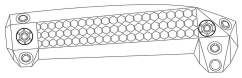

3/4. ábra

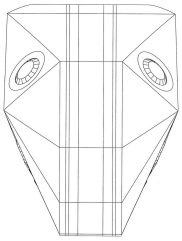

3/5. ábra

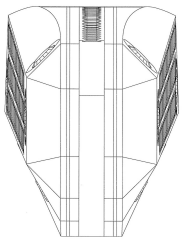

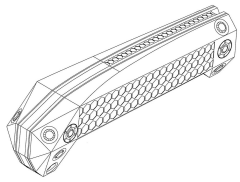

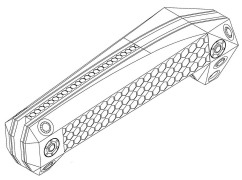

3/6. ábra

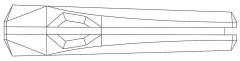

3/7. ábra

3/8. ábra

4/1. ábra

4/2. ábra

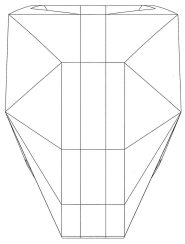

4/3. ábra

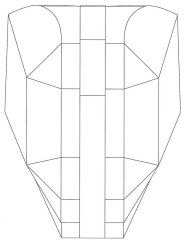

4/4. ábra

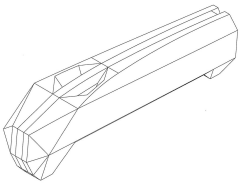

4/5. ábra

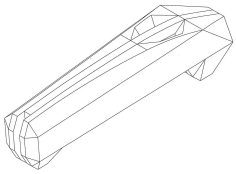

4/6. ábra

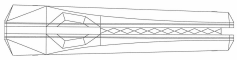

4/7. ábra

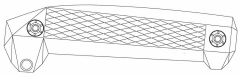

4/8. ábra

5/1. ábra

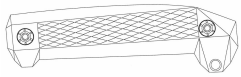

5/2. ábra

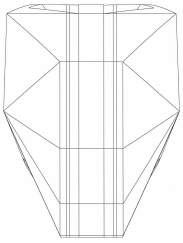

5/3. ábra

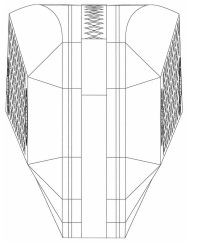

5/4. ábra

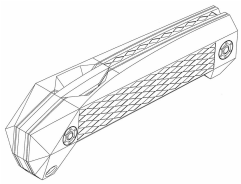

5/5. ábra

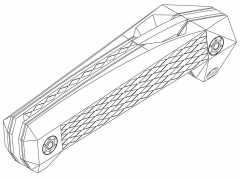

5/6. ábra

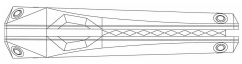

5/7. ábra

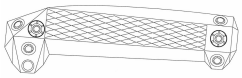

5/8. ábra

6/1. ábra

6/2. ábra

6/3. ábra

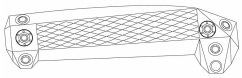

6/4. ábra

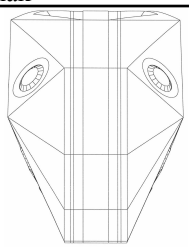

6/5. ábra

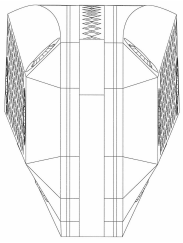

6/6. ábra

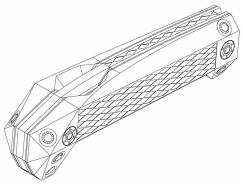

6/7. ábra

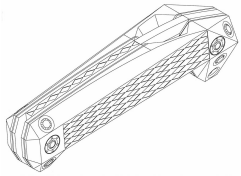

6/8. ábra

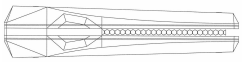

7/1. ábra

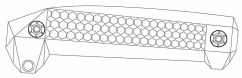

7/2. ábra

7/3. ábra

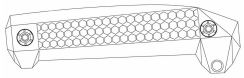

7/4. ábra

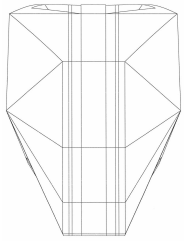

7/5. ábra

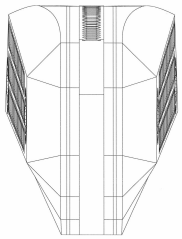

7/6. ábra

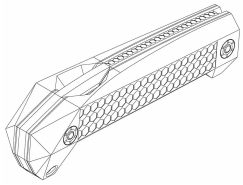

7/7. ábra

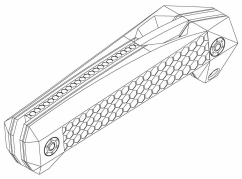

7/8. ábra

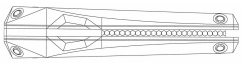

8/1. ábra

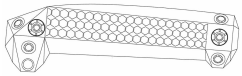

8/2. ábra

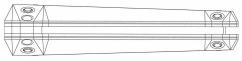

8/3. ábra

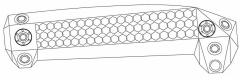

8/4. ábra

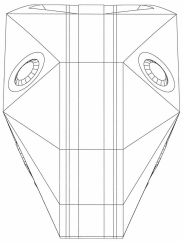

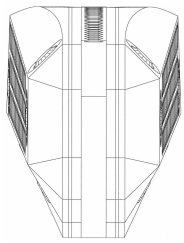

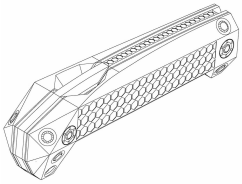

8/5. ábra

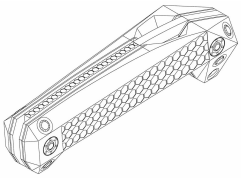

8/6. ábra

8/7. ábra

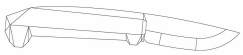

8/8. ábra

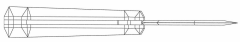

9/1. ábra

9/2. ábra

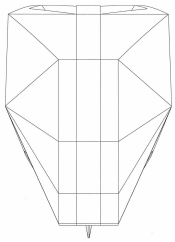

9/3. ábra

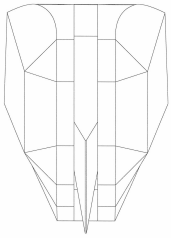

9/4. ábra

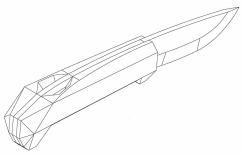

9/5. ábra

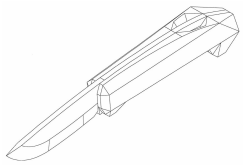

9/6. ábra

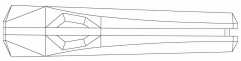

9/7. ábra

9/8. ábra

10/1. ábra

10/2. ábra

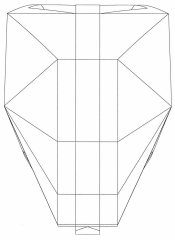

10/3. ábra

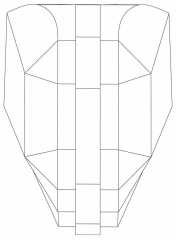

10/4. ábra

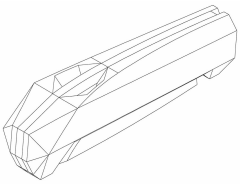

10/5. ábra

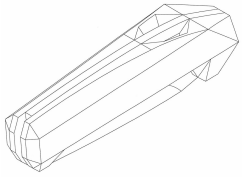

10/6. ábra

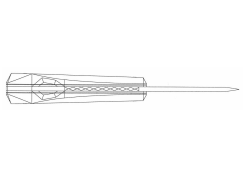

10/7. ábra

10/8. ábra

11/1. ábra

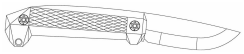

11/2. ábra

11/3. ábra

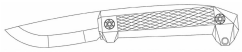

11/4. ábra

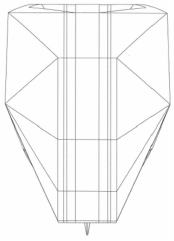

11/5. ábra

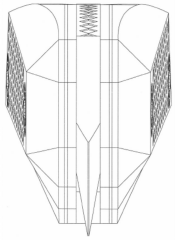

11/6. ábra

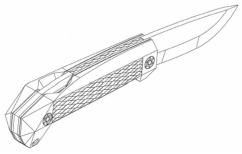

11/7. ábra

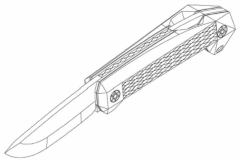

11/8. ábra

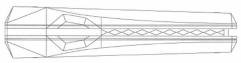

12/1. ábra

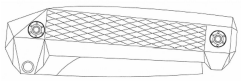

12/2. ábra

12/3. ábra

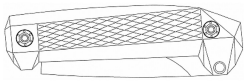

12/4. ábra

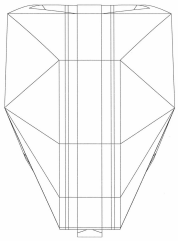

12/5. ábra

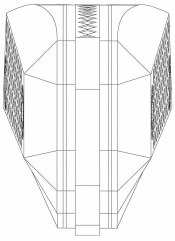

12/6. ábra

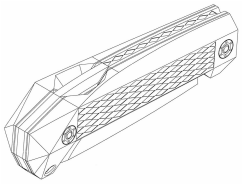

12/7. ábra

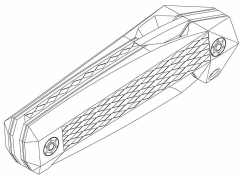

12/8. ábra

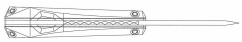

13/1. ábra

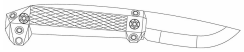

13/2. ábra

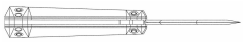

13/3. ábra

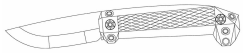

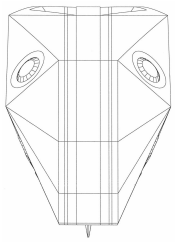

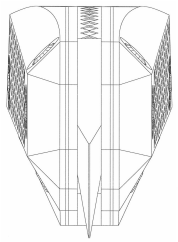

13/4. ábra

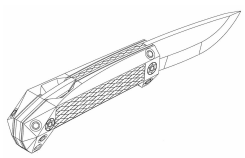

13/5. ábra

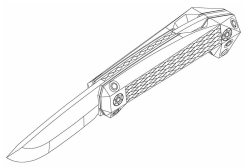

13/6. ábra

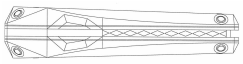

13/7. ábra

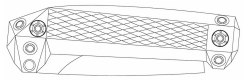

13/8. ábra

14/1. ábra

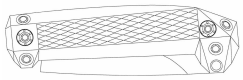

14/2. ábra

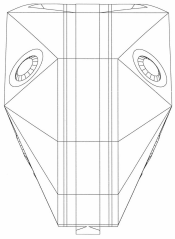

14/3. ábra

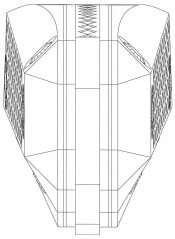

14/4. ábra

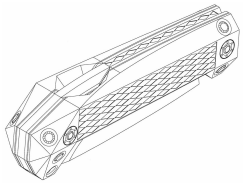

14/5. ábra

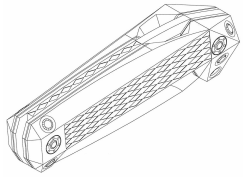

14/6. ábra

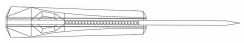

14/7. ábra

14/8. ábra

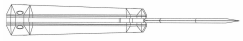

15/1. ábra

15/2. ábra

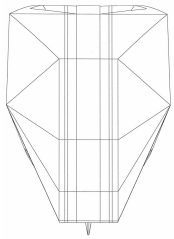

15/3. ábra

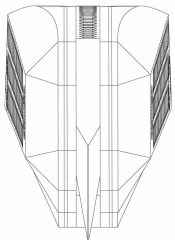

15/4. ábra

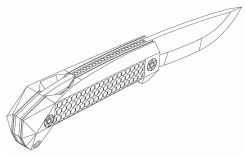

15/5. ábra

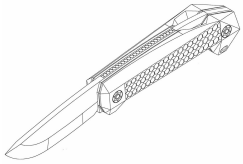

15/6. ábra

15/7. ábra

15/8. ábra

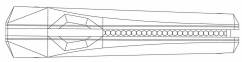

16/1. ábra

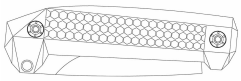

16/2. ábra

16/3. ábra

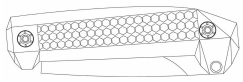

16/4. ábra

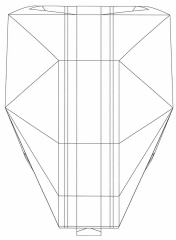

16/5. ábra

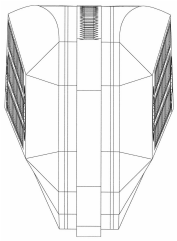

16/6. ábra

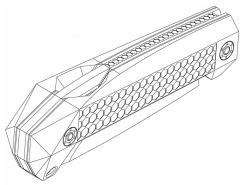

16/7. ábra

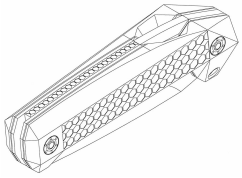

16/8. ábra

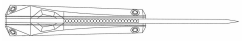

17/1. ábra

17/2. ábra

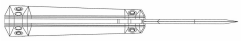

17/3. ábra

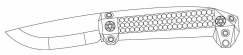

17/4. ábra

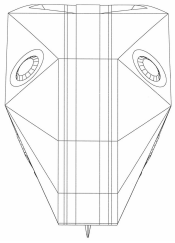

17/5. ábra

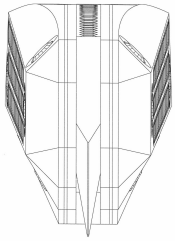

17/6. ábra

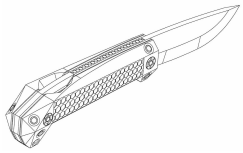

17/7. ábra

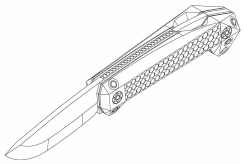

17/8. ábra

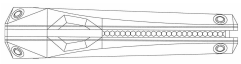

18/1. ábra

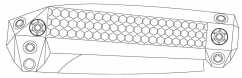

18/2. ábra

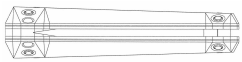

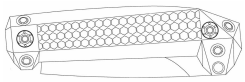

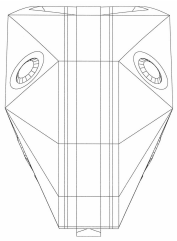

18/3. ábra

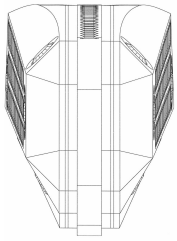

18/4. ábra

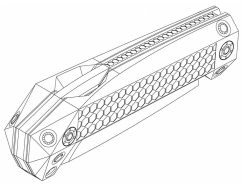

18/5. ábra

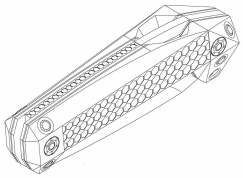

18/6. ábra

18/7. ábra

18/8. ábra

(51) 08-03

12. OSZTÁLY - SZÁLLÍTÓ- ÉS EMELŐBERENDEZÉSEK

(11) 0092707 2019.08.07
(21) D 18 00054
(22) 2018.06.07.
(72) Wang Jianwen, 7632 Pécs, Szent Erzsébet u. 1. (HU)
(73) Wang Jianwen, 7632 Pécs, Szent Erzsébet u. 1. (HU)
(74) Babó Ügyvédi Iroda, 1089 Budapest, Golgota út 6. (HU)
(54) Gépjármű kormánykerék kiegészítője
(55)

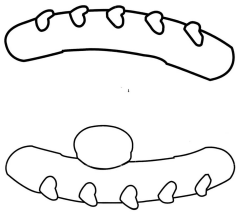

1/1. ábra

(51) 12-16

21. OSZTÁLY - JÁTÉKOK, JÁTÉKSZEREK, SÁTRAK ÉS SPORTCIKKEK

(11) 0092698 2019.08.05
(21) D 19 00063
(22) 2019.06.27.
(72) Kiskopárdi Zoltán, 1152 Budapest, Cserba Elemér út 4. 2A (HU)
(73) Kiskopárdi Zoltán, 1152 Budapest, Cserba Elemér út 4. 2A (HU)
(54) Társasjáték szett
(55)

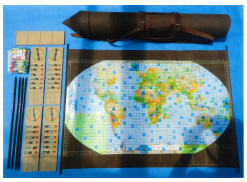

1/1. ábra

1/2. ábra

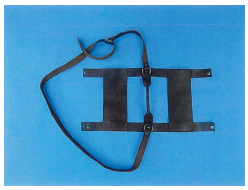

1/3. ábra

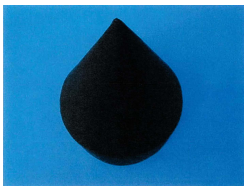

1/4. ábra

1/5. ábra

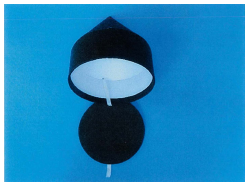

1/6. ábra

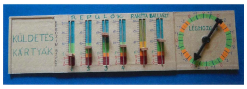

1/7. ábra

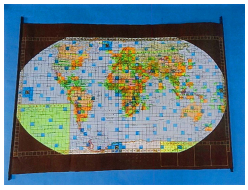

1/8. ábra

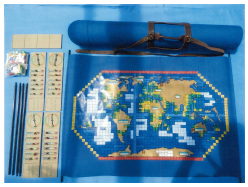

2/1. ábra

2/2. ábra

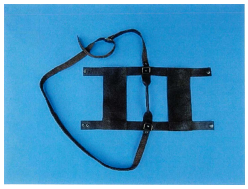

2/3. ábra

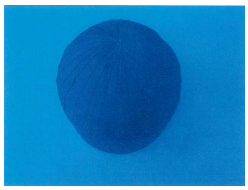

2/4. ábra

2/5. ábra

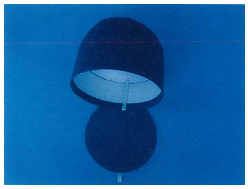

2/6. ábra

2/7. ábra

2/8. ábra

(51) 21-01

28. OSZTÁLY - GYÓGYSZERIPARI ÉS KOZMETIKAI KÉSZÍTMÉNYEK, PIPERECIKKEK ÉS KÉSZÜLÉKEK

(11) 0092706 2019.08.06

(21) D 18 00081

(22) 2018.08.07.

(72) Engler Mihály János, 1125 Budapest, Lóránt u. 19. (HU)
Kalászné Margittai Adrien, 2030 Érd, Facélia út 49. (HU)

(73) Engler Mihály János, 1125 Budapest, Lóránt u. 19. (HU)
Kalászné Margittai Adrien, 2030 Érd, Facélia út 49. (HU)

(54) Légfrissítő készlet

(55)

1/1. ábra

1/2. ábra

1/3. ábra

1/4. ábra

1/5. ábra

1/6. ábra

1/7. ábra

1/8. ábra

1/9. ábra

1/10. ábra

1/11. ábra

1/12. ábra

(51) 28-99

A rovat 5 darab közlést tartalmaz.

Formatervezési mintaoltalom megújítása

(11) 0091354
(21) D 09 00067
(22) 2009.04.10.
(54) Alkohollepárló berendezés

---

(11) 0091356
(21) D 09 00049
(22) 2009.04.01.
(54) Alkohollepárló üst dómfedele üvegajtóval

---

(11) 0091471
(21) D 09 00200
(22) 2009.10.15.
(54) Tabletta

---

(11) 0092314
(21) D 14 00062
(22) 2014.03.26.
(54) Csemegepultos véglezáró kupak

A rovat 4 darab közlést tartalmaz.

Vegyes formatervezési mintaoltalmi közlemények

Név-, illetve címváltozás

(11) 0092650
(21) D 18 00080
(54) Ékszer
(73) Balda Gabriella, Vác (HU)

A rovat 1 darab közlést tartalmaz.

NEMZETI VÉDJEGYKÖZLEMÉNYEK

Védjegybejelentések meghirdetése

(210) M 17 02781

(220) 2017.09.06.

(731) Nyelviskolák Szakmai Egyesülete, Budapest (HU)

(740) dr. Tarczay Áron, Budapest

(546)

(511) 41 Iskolák által nyújtott oktatási szolgáltatások.

---

(210) M 17 02782

(220) 2017.09.06.

(731) Nyelviskolák Szakmai Egyesülete, Budapest (HU)

(740) dr. Tarczay Áron, Budapest

(546)

(511) 41 Iskolák által nyújtott oktatási szolgáltatások.

---

(210) M 19 00064

(220) 2019.01.14.

(731) Li Lifeng, Budapest (HU)

(546)

(511) 3 Illóolajok aromaterápiás használatra; szépségápoló kozmetikumok; olajok test- és szépségápoláshoz.

35 Reklámozás; szabadtéri hirdetés; reklámanyagok terjesztése.

44 Aromaterápiás szolgáltatás; kozmetikai szolgáltatás, masszázs (nem orvosi); kozmetikai arc- és testkezelési szolgáltatások; kozmetikai tanácsadó szolgáltatás; szépségápolás, szépségszalonok.

---

(210) M 19 00274

(220) 2019.01.31.

(731) Nemzeti Ménesbirtok és Tangazdaság Zrt., Mezőhegyes (HU)

(546)

(511) 29 Tej.
31 Gabonamagvak, mezőgazdasági termékek és magok, élő állatok, vetőmagok.
44 Állattenyésztés.

---

(210) M 19 00595
(220) 2019.02.25.
(731) IK Hotels Vendéglátó Korlátolt Felelősségű Társaság, Budapest (HU)
(740) Horváth A. Ügyvédi Iroda, Budapest
(546)

(511) 43 Átmeneti szállások kiadása; bár szolgáltatások; ételek díszítése; ételek elkészítésével kapcsolatos tájékoztatás és tanácsadás; ételszobrászat; éttermi szolgáltatások; főzőeszközök bérbeadása; gyorséttermek, snack bárok; kantinok, büfék, étkezdék; kávéházak; magánszakács, személyi séf szolgáltatások; motelek; önkiszolgáló éttermek (1); önkiszolgáló éttermek (2); panziók; recepciós szolgáltatások ideiglenes elszállásoláshoz [érkezések és távozások ügyintézése]; szállásfoglalás; szállásügynökségek [szállodák, panziók]; szállodai szobafoglalás, szállásfoglalás; szállodai szolgáltatások; tortadíszítések; turistaházak, üdülők; üdülőtáborok szolgáltatásai [szállásadás]; udon és soba éttermek szolgáltatásai; washoku éttermi szolgáltatások.

---

(210) M 19 00596
(220) 2019.02.25.
(731) IK Hotels Vendéglátó Korlátolt Felelősségű Társaság, Budapest (HU)
(740) Horváth A. Ügyvédi Iroda, Budapest
(546)

(511) 43 Átmeneti szállások kiadása; bár szolgáltatások; ételek díszítése; ételek elkészítésével kapcsolatos tájékoztatás és tanácsadás; ételszobrászat; éttermi szolgáltatások; főzőeszközök bérbeadása; gyorséttermek, snack bárok; kantinok, büfék, étkezdék; kávéházak; magánszakács, személyi séf szolgáltatások; motelek; önkiszolgáló éttermek (1); önkiszolgáló éttermek (2); panziók; recepciós szolgáltatások ideiglenes elszállásoláshoz [érkezések és távozások ügyintézése]; szállásfoglalás; szállásügynökségek [szállodák, panziók]; szállodai szobafoglalás, szállásfoglalás; szállodai szolgáltatások; tortadíszítések; turistaházak, üdülők; üdülőtáborok szolgáltatásai [szállásadás]; udon és soba éttermek szolgáltatásai; washoku éttermi szolgáltatások.

---

(210) M 19 00746
(220) 2019.03.08.
(731) SET Informatika Zrt., Budapest (HU)
(740) dr. Nagy Adrienn, Budapest
(541) EtiCar

(511) 35 Adatindexek összeállítása kereskedelmi vagy reklámcéllal; adatok frissítése és karbantartása számítógépes adatbázisokban; adminisztratív támogatás pályázati felhívások megválaszolásához; ajándék-nyilvántartási szolgáltatások; árösszehasonlító szolgáltatások; árubemutatás; áruk bemutatása kommunikációs médiában, kiskereskedelmi célokból; áruk és szolgáltatások engedélyezésének kereskedelmi ügyintézése; áruk és szolgáltatások promóciója sportesemények szponzorálásával; árverési szolgáltatások; átmeneti üzletmenedzsment; beszerzői szolgáltatások [áruk illetve szolgáltatások beszerzése más cégeknek]; célzott marketing; divatbemutatók szervezése promóciós célokból; értékesítési promóciós szolgáltatások; fogyasztói hűségprogramok igazgatása; gazdasági előrejelzések; gazdasági versennyel kapcsolatos információszerzési szolgáltatások; hirdetési- és reklámszolgáltatások; hirdetési felület kölcsönzése; hirdetőtáblák bérbeadása [reklámtáblák]; honlapforgalom optimalizálása; időpont-emlékeztető szolgáltatások [iroda funkciók]; időpontütemezési szolgáltatások [iroda funkciók]; import-export ügynökségek; információk számítógépes adatbázisokba való gyűjtése; információk számítógépes adatbázisokba való rendezése; írott kommunikáció és adatok regisztrálása; kereskedelmi és üzleti kapcsolattartási adatok biztosítása; kereskedelmi információ és tanácsadás fogyasztóknak [fogyasztói tanácsadás]; kereskedelmi információs ügynökségek; kereskedelmi közvetítői szolgáltatások; kereskedelmi lobbizási szolgáltatások; kereskedelmi tranzakciók tárgyalása és megállapodások kötése harmadik fél számára; kereskedelmi- vagy reklámcélú kiállítások; kereskedelmi- vagy reklámcélú vásárok szervezése; keresőmotor-optimalizálás reklámozás céljából; kommunikáció átírása [irodai funkciók]; költségelemzés; közönségkapcsolati kommunikációs stratégiára vonatkozó tanácsadás; közönségszolgálati szolgáltatások; közvélemény-kutatás; kutatások ügyletekkel kapcsolatban; marketing szoftverkiadás keretében; marketing szolgáltatások; médiakapcsolati szolgáltatások; nyilvántartásokban tárolt adatok frissítése és karbantartása; on-line hirdetői tevékenység számítógépes hálózaton; online kiskereskedelmi szolgáltatások letölthető csengőhangokhoz; online kiskereskedelmi szolgáltatások letölthető digitális zenékhez; online kiskereskedelmi szolgáltatások letölthető és előre rögzített zenékhez és filmekhez; online piactér biztosítása áruk és szolgáltatások eladói és vásárlói részére; outsourcing szolgáltatások [üzleti segítségnyújtás]; Pay Per Click (PPC) hirdetés; piaci információszerzési szolgáltatások biztosítása; piaci tanulmányok; piackutatás; reklámanyag frissítése; sajtófigyelés; segítségnyújtás kereskedelmi vagy iparvállalatok irányításában és működtetésében; segítségnyújtás üzleti tevékenységek menedzsmentjében; statisztikák összeállítása; számítógépes fájlkezelés, adatkezelés; számlakivonatok összeállítása; számlázás; telemarketing szolgáltatások; üzleti értékelések; üzleti hatékonysági szakértő szolgáltatásai; üzleti információk; üzleti információk nyújtása weboldalon keresztül; üzleti konzultációs szolgáltatások; üzleti szerződések tárgyalása másik fél megbízásából; üzleti tájékoztatás, információnyújtás; üzleti vizsgálatok, kutatások; üzletszervezési és üzletvezetési tanácsadás; üzletszervezéssel kapcsolatos konzultáció; visszatérítési programok üzleti irányítása harmadik felek számára; webindexelés kereskedelmi vagy reklám célokra.

38 Digitális fájlok továbbítása; elektronikus hirdetőtábla szolgáltatás [távközlési szolgáltatás]; elektronikus levelezés, e-mail; felhasználói hozzáférés biztosítása számítógépes világhálókhoz; globális számítógépes hálózatokhoz való hozzáférési idő biztosítása [bérbeadása]; hírügynökségek; hozzáférés biztosítása adatbázisokhoz; információszolgáltatás távközlési ügyekben; internetes fórumok biztosítása; kommunikáció számítógép terminálokkal; közösségi hálózatok fórumai [chat szobák]; mobiltelefonos kommunikáció; modemek kölcsönzése; rádiós kommunikáció; személyhívó szolgáltatások [rádión, telefonon vagy egyéb elektronikus kommunikációs eszközön keresztül]; távkonferencia szolgáltatások; távközlési berendezések kölcsönzése; távközlési csatornák biztosítása távvásárláshoz; távközlési útválasztás és csomópont szolgáltatások [beszélgetésterelés és összeköttetés]; telekommunikációs csatlakozások biztosítása egy globális számítógépes hálózathoz; üzenetek és képek továbbítása számítógépek segítségével; üzenetek küldése.

42 Adatbiztonsági tanácsadás; adatkódolási szolgáltatások; adatok és számítógépes programok konvertálása, nem fizikai átalakítás; elektronikus adattárolás; energiatakarékossági tanácsadás; felhőalapú számítástechnika; hálózati kiszolgálók [webszerverek] bérlete; honlaptervezési tanácsadás; információtechnológiai [IT] tanácsadási szolgáltatások; internetbiztonsági szaktanácsadás; internetes keresőmotorok biztosítása; kihelyezett szolgáltatók az információs technológia területén; műszaki kutatás; számítástechnikai tanácsadás; számítástechnikával és

programozással kapcsolatos információk nyújtása weboldalon keresztül; számítógépes biztonsággal kapcsolatos tanácsadás; számítógépes platformok fejlesztése; számítógépes programok másolása; számítógépes rendszerek felügyelete jogosulatlan hozzáférés vagy adatokkal való visszaélés felderítése érdekében; számítógépes rendszerek felügyelete üzemzavarok elkerülése érdekében; számítógépes rendszerek távfelügyelete [monitoring]; számítógépes rendszerek tervezése; számítógépes rendszerelemzés; számítógéphardver tervezésével és fejlesztésével kapcsolatos tanácsadás; számítógép-programozás; számítógép szoftver tanácsadás; személyes azonosító adatok elektronikus felügyelete az interneten keresztüli személyazonosság-lopás; felderítése érdekében; szerver hosting, szerver bérlés; szoftverek frissítése; szoftverfejlesztés szoftverkiadás keretében; szoftver-karbantartás; szoftver mint szolgáltatás [SaaS]; szoftvertelepítés; szoftvertervezés; távközlési technikákkal kapcsolatos kutatás; technológiai szaktanácsadás; telekommunikációs technológiai tanácsadás; szén-dioxid-kibocsátás csökkentésével kapcsolatos; tudományos információnyújtás, tájékoztatás és szaktanácsadás.

---

(210) M 19 00759
(220) 2019.03.10.
(731) Magyar Dohány Kiskereskedők Szövetsége, Tata (HU)
(740) Dr. Kőhidi Ákos, Győr
(541) TABAK Akadémia
(511) 41 Éves oktatási konferencia szervezése; képzési célú kiállítások, bemutatók szervezése; képzéssel kapcsolatos konferenciák rendezése; képzéssel kapcsolatos szemináriumok szervezése; képzéssel kapcsolatos szemináriumok rendezése; kereskedelemmel kapcsolatos konferenciák rendezése; kereskedelemmel kapcsolatos szemináriumok rendezése; kereskedelemmel kapcsolatos szemináriumok szervezése; kereskedelmi, szakmai és üzleti konferenciák szervezése és lebonyolítása; kereskedelmi, szakmai konferenciák szervezése; kiállítási szolgáltatások oktatási célokra; kollokviumok szervezésével, lebonyolításával és rendezésével kapcsolatos tanácsadási és tájékoztató szolgáltatások.

---

(210) M 19 00928
(220) 2019.03.20.
(731) Posogo Kft., Budapest (HU)
(740) Sztrókay Zsolt Ottó, Budapest
(546)

康纳情感研究院

(511) 41 Nevelés; szakmai képzés; szórakoztatás; sport- és kulturális tevékenységek.
45 Jogi szolgáltatások; biztonsági szolgáltatások ingóságok és személyek fizikai védelme céljából; közbenjárás.

---

(210) M 19 00933
(220) 2019.03.20.
(731) Posogo Kft, Budapest (HU)
(740) Sztrókay Zsolt Ottó, Budapest
(546)

挽回学院

(511) 41 Nevelés; szakmai képzés; szórakoztatás; sport- és kulturális tevékenységek.

45 Jogi szolgáltatások; biztonsági szolgáltatások ingóságok és személyek fizikai védelme céljából; közbenjárás.

---

(210) M 19 00947

(220) 2019.03.21.

(731) Chervon (HK) Limited, Wan Chai (HK)

(740) Danubia Szabadalmi és Jogi Iroda Kft., Budapest

(541) Flex

(511) 7 Kézi szerszámgépek; elektromos kézi szerszámgépek; elemmel működő, vagy újratölthető elemmel működő gépek elsősorban fém, fa, kő és műanyagok megmunkálásához; elemmel működő, vagy újratölthető elemmel működő szerszámgépek; elemmel működő, vagy újratölthető elemmel működő kézi szerszámgépek; mobil szerszámgépek; flexibilis nyéllel ellátott mobil szerszámgépek; beépített motorral rendelkező kéziszerszámok (elektromos szerszámok); mobil szerszámgépek fémmegmunkáláshoz; mobil sarokcsiszoló gépek; sarokcsiszoló gépek kétkezes működtetéssel; mobil egyenes csiszológépek; mobil szerszámgépek fémfelületek megmunkálásához; mobil polírozógépek; mobil fűrészgépek; mobil dekopírfűrészek; mobil kardfűrészgépek; mobil körfűrészgépek; mobil szerszámgépek felújításhoz, korszerűsítéshez és moderznizációs célokra; mobil fal és mennyezeti csiszológépek; mobil gipszkarton csavarozógépek; mobil gipszkarton fűrészgépek; mobil gépek felújítási célokra; mobil felújító csiszológépek; mobil csavarozógépek; mobil ütvecsavarozógépek; mobil ütvefúró/csavarozógépek; mobil fúró/csavarozógépek; mobil szárazépítési csavarozógépek; mobil fúrógépek; mobil szerszámgépek csiszolással történő felületkezeléshez; mobil csőcsiszoló gépek; mobil szalagcsiszoló gépek; mobil marógépek; mobil marógépek kő megmunkálásához; mobil nedves marógépek;mobil nedves marógépek kő megmunkálásához; mobil falhoronymarógépek; mobil betonfűrészgépek; mobil keverőgépek; mobil betonkeverő gépek; mobil rázógépek; mobil szerszámgépek festett felületek megmunkálásához; mobil polírozógépek; mobil elektromos működtetésű gépjármű polírozó gépek; mobil nedves polírozógépek; mobil nedves polírozógépek kő megmunkálásához; mobil nedves polírozógépek beton megmunkálásához; mobil szerszámgépek kő megmunkálásához; mobil nedves köszörűgépek; mobil nedves köszörűgépek kő megmunkálásához; mobil nedves köszörűgépek beton megmunkálásához; mobil magfúró és vak-lyukfúrógépek; mobil száraz csiszológépek; mobil kővágó gépek; konténerek és hordtáskák a szerszámgépek és elektromos szerszámok számára; főleg hálózati áramellátástól függő, akkumulátoros vagy újratölthető akkumulátoros, mobil, elektromos működtetésű maró-, csiszoló-, köszörű-, fűrész-, vágó-, csavarozó-, fúró- és keverőgépek; állványok és befogóeszköz-tartozékok mobil elektromos szerszámgépekhez; mobil szennyezőanyag és porelszívó készülékek; maró-, polírozó-, csiszoló-, fűrész-, vágó-, csavarozó-, fúró- és keverőszerszámok, mobil szerszámgépekhez; porszívók; biztonsági porszívók (porszívók); földmunkagépek; elektromos fűnyírógépek; kertészeti valamint erdészeti gépek és berendezések; talajlazítók; ágvágó ollók [gépek]; ágvágó gépek; favágógépek [nem kézi működtetésű]; favágógépek [gépek]; földmunkagépek gyep és kertgondozáshoz; kultivátorok [gépek]; elektromos sövényvágók; elektromos ágvágók; elektromos ágazófűrészek; elektromos kertigépek; elektromos kerti kaszák; elektromos kerti szerszámok; elektromos aprítók; elektromos gyepszellőztetők; elektromos gyepszellőztető [gépek]; elektromos fűszegélynyírók; elektromos fűnyírók; elektromos fűkaszák; kertészeti eszközök [gépek]; aprítógépek; sövényvágók [gépek]; fűszegélynyíró gépek; fűnyírók; fűnyírók [gépek]; lombseprő gépek [gépek]; fűnyíró robotok; gyepvágó gép; fűkasza; önjáró fűnyírógépek; szerszámok, alkatrészek és tartozékok a fent említett termékekhez.

8 Kézi szerszámok; szerszámok fémmegmunkáláshoz; polírozó [csiszoló] szerszámok; fűrészek; szerszámok felújításhoz, renováláshoz és korszerűsítéshez; fali és mennyezeti csiszolószerszámok; gipszkarton csavarozó szerszámok; gipszkarton fűrészek; szerszámok csiszolással történő felületkezeléshez; csőcsiszoló szerszámok; szalagcsiszolók; marószerszámok; marószerszámok kő megmunkálásához; nedves marószerszámok; nedves marószerszámok kő megmunkálásához; falhoronymaró szerszámok; betonfűrészek; keverőszerszámok; betonkeverő szerszámok; keverő eszközök; szerszámok festett felületekhez; polírozó szerszámok; jármű polírozó szerszámok; nedves polírozó szerszámok; nedves polírozó szerszámok kő megmunkálásához; nedves polírozó

szerszámok beton megmunkálásához; szerszámok kő megmunkálásához; nedves csiszoló szerszámok; nedves csiszoló szerszámok kő megmunkálásához; nedves csiszoló szerszámok beton megmunkálásához; magfúró és vak-lyukfúró szerszámok; száraz csiszoló szerszámok; kővágó szerszámok; maró, polírozó, csiszoló, fűrészelő, vágó, csavarozó, fúró és keverőszerszámok, főként szerszámgépekhez; kéziszerszámok, alkatrészek és tartozékok a fent említett termékekhez; minden a fent említett 8. osztályba tartozó kézi működtetésű termék.

9 Lézeres mérőkészülékek; lézervevők; háromlábú állványok lézerekhez; elektromos áram tárolására szolgáló készülékek és műszerek; akkumulátor töltő készülékek; elemek; elektromos akkumulátorok; elektromos elemek; vezeték nélküli töltőkészülékek; töltőkészülékek újratölthető eszközökhöz; töltőállomások; töltőkészülékek; töltőkészülékek akkumulátorok számára; töltőkészülékek elektromos akkumulátorok számára; újtatölthető elemek; újratölthető elektromos elemek.

---

(210) M 19 00948

(220) 2019.03.21.

(731) Chervon (HK) Limited, Wan Chai (HK)

(740) Danubia Szabadalmi és Jogi Iroda Kft., Budapest

(546) FLEX

(511) 7 Kézi szerszámgépek; elektromos kézi szerszámgépek; elemmel működő, vagy újratölthető elemmel működő gépek elsősorban fém, fa, kő és műanyagok megmunkálásához; elemmel működő, vagy újratölthető elemmel működő szerszámgépek; elemmel működő, vagy újratölthető elemmel működő kézi szerszámgépek; mobil szerszámgépek; flexibilis nyéllel ellátott mobil szerszámgépek; beépített motorral rendelkező kéziszerszámok (elektromos szerszámok); mobil szerszámgépek fémmegmunkáláshoz; mobil sarokcsiszoló gépek; sarokcsiszoló gépek kétkezes működtetéssel; mobil egyenes csiszológépek; mobil szerszámgépek fémfelületek megmunkálásához; mobil polírozógépek; mobil fűrészgépek; mobil dekopírfűrészek; mobil kardfűrészgépek; mobil körfűrészgépek; mobil szerszámgépek felújításhoz, korszerűsítéshez és moderznizációs célokra; mobil fal és mennyezeti csiszológépek; mobil gipszkarton csavarozógépek; mobil gipszkarton fűrészgépek; mobil gépek felújítási célokra; mobil felújító csiszológépek; mobil csavarozógépek; mobil ütvecsavarozógépek; mobil ütvefúró/csavarozógépek; mobil fúró/csavarozógépek; mobil szárazépítési csavarozógépek; mobil fúrógépek; mobil szerszámgépek csiszolással történő felületkezeléshez; mobil csőcsiszoló gépek; mobil szalagcsiszoló gépek; mobil marógépek; mobil marógépek kő megmunkálásához; mobil nedves marógépek; mobil nedves marógépek kő megmunkálásához; mobil falhoronymarógépek; mobil betonfűrészgépek; mobil keverőgépek; mobil betonkeverő gépek; mobilrázógépek; mobil szerszámgépek festett felületek megmunkálásához; mobil polírozógépek; mobil elektromos működtetésű gépjármű polírozó gépek; mobil nedves polírozógépek; mobil nedves polírozógépek kő megmunkálásához; mobil nedves polírozógépek beton megmunkálásához; mobil szerszámgépek kő megmunkálásához; mobil nedves köszörűgépek; mobil nedves köszörűgépek kő megmunkálásához; mobil nedves köszörűgépek beton megmunkálásához; mobil magfúró és vak-lyukfúrógépek; mobil száraz csiszológépek; mobil kővágó gépek; konténerek és hordtáskák a szerszámgépek és elektromos szerszámok számára; főleg hálózati áramellátástól függő, akkumulátoros vagy újratölthető akkumulátoros, mobil, elektromos működtetésű maró-, csiszoló-, köszörű-, fűrész-, vágó-, csavarozó-, fúró- és keverőgépek; állványok és befogóeszköz-tartozékok mobil elektromos szerszámgépekhez; mobil szennyezőanyag és porelszívó készülékek; maró-, polírozó-, csiszoló-, fűrész-, vágó-, csavarozó-, fúró- és keverőszerszámok, mobil szerszámgépekhez; porszívók; biztonsági porszívók (porszívók); földmunkagépek; elektromos fűnyírógépek; kertészeti valamint erdészeti gépek és berendezések; talajlazítók; ágvágó ollók [gépek]; ágvágó gépek; favágógépek [nem kézi működtetésű]; favágógépek [gépek]; földmunkagépek gyep és kertgondozáshoz; kultivátorok [gépek]; elektromos sövényvágók; elektromos ágvágók; elektromos ágazófűrészek; elektromos kertigépek; elektromos kerti kaszák; elektromos kerti szerszámok; elektromos aprítók; elektromos gyepszellőztetők; elektromos gyepszellőztető [gépek]; elektromos fűszegélynyírók; elektromos fűnyírók; elektromos fűkaszák; kertészeti eszközök [gépek]; aprítógépek; sövényvágók [gépek]; fűszegélynyíró gépek;

fűnyírók; fűnyírók [gépek]; lombseprő gépek [gépek]; fűnyíró robotok; gyepvágó gép; fűkasza; önjáró fűnyírógépek; szerszámok, alkatrészek és tartozékok a fent említett termékekhez.

8 Kézi szerszámok; szerszámok fémmegmunkáláshoz; polírozó [csiszoló] szerszámok; fűrészek; szerszámok felújításhoz, renováláshoz és korszerűsítéshez; fali és mennyezeti csiszolószerszámok; gipszkarton csavarozó szerszámok; gipszkarton fűrészek; szerszámok csiszolással történő felületkezeléshez; csőcsiszoló szerszámok; szalagcsiszolók; marószerszámok; marószerszámok kő megmunkálásához; nedves marószerszámok; nedves marószerszámok kő megmunkálásához; falhoronymaró szerszámok; betonfűrészek; keverőszerszámok; betonkeverő szerszámok; keverő eszközök; szerszámok festett felületekhez; polírozó szerszámok; jármű polírozó szerszámok; nedves polírozó szerszámok; nedves polírozó szerszámok kő megmunkálásához; nedves polírozó szerszámok beton megmunkálásához; szerszámok kő megmunkálásához; nedves csiszoló szerszámok; nedves csiszoló szerszámok kő megmunkálásához; nedvescsiszoló szerszámok beton megmunkálásához; magfúró és vak-lyukfúró szerszámok; száraz csiszoló szerszámok; kővágó szerszámok; maró, polírozó, csiszoló, fűrészelő, vágó, csavarozó, fúró és keverőszerszámok, főként szerszámgépekhez; kéziszerszámok, alkatrészek és tartozékok a fent említett termékekhez; minden a fent említett 8. osztályba tartozó kézi működtetésű termék.

9 Lézeres mérőkészülékek; lézervevők; háromlábú állványok lézerekhez; elektromos áram tárolására szolgáló készülékek és műszerek; akkumulátor töltő készülékek; elemek; elektromos akkumulátorok; elektromos elemek; vezeték nélküli töltőkészülékek; töltőkészülékek újratölthető eszközökhöz; töltőállomások; töltőkészülékek; töltőkészülékek akkumulátorok számára; töltőkészülékek elektromos akkumulátorok számára; újtatölthető elemek; újratölthető elektromos elemek.

---

(210) M 19 01114

(220) 2019.04.02.

(731) Tóth László, Budapest (HU)

(546)

(511) 30 Briós, burgonyaliszt, bukta, bulgur, burritó, búzacsíra, búzadara, búzaliszt, liszt, cipó, chips, csokoládé, csokoládé alapú édességek és desszertek; lisztkeverékek: árpa, rozs, zab, lenmag, rizs, hajdina, tönköly, quinoa, dió; szaloncukor, élesztő, fagylaltporok, fánk, francia krémes, kakaó, száraztészta, körettészta, nudli, makaróni, spagetti, ravioli, penne, fusilli, tortellini, galuska, rizs, rizsalapú élelmiszerek, pizza, süteményekhez való tészta, süteményporok, sűrítőszerek és keverékek tésztákhoz, süteménytészta, zab alapú ételek, zabdara, zsemlék, kiflik, croissant, kalács, kuglóf, kenyerek; édes pékáruk: isler, linzer; édes és sós teasütemények, lekváros bukták, lekváros sütemények, kakaós, fahéjas, muffin, mignon, sajtos csigák, zsemlemorzsa, reggelizőpehely, almás pite, hamburgerzsemle, torta, perec, túrógombóc, leveles tészta, pite, gyümölcskosár, vekni, zserbó, illetve nyírfacukor, eritrit, stevia, só, szénhidrátcsökkentett lekvárok és dzsemek.

---

(210) M 19 01455

(220) 2019.05.06.

(731) Agromerkur Kft., Keszthely (HU)

(740) XLex Ipar- és Szerzői Jogvédelmi Tanácsadó Bt., Budapest

(546)

(511) 44 Mezőgazdasági információnyújtás és tanácsadás; mezőgazdasági tanácsadási szolgáltatások; növénytermesztéssel kapcsolatos tanácsadás; szója termesztésével kapcsolatos tanácsadási szolgáltatások.

---

(210) M 19 01460

(220) 2019.05.05.

(731) Sipka István, Szentes (HU)

(546) PLANTACOM

(511) 1 Ipari, tudományos, fényképészeti, mezőgazdasági, kertészeti, erdészeti vegyi termékek; feldolgozatlan műgyanták, műanyagok; tűzoltó és tűzmegelőző keverékek; fémek edzésére és hegesztésére szolgáló készítmények; anyagok állatbőrök cserzéséhez; ipari rendeltetésű ragasztóanyagok; gittek és egyéb töltőpépek; komposzt, trágyák, műtrágyák; biológiai készítmények ipari és tudományos felhasználásra.

9 Tudományos célra szolgáló, kutatási, navigációs, földmérő, fényképészeti, mozgóképes, audiovizuális, optikai, súlymérő, mérő-, jelző-, észlelő, tesztelő, ellenőrző, életmentő és oktató berendezések és felszerelések; elektromos energia vezetésére, kapcsolására, átalakítására, tárolására, szabályozására vagy ellenőrzésére szolgáló készülékek és berendezések; hangok, képek vagy adatok rögzítésére, továbbítására, másolására vagy feldolgozására szolgáló készülékek és eszközök; rögzített és letölthető média, számítógépes szoftver, üres digitális vagy analóg rögzítő és tároló média; szerkezetek érmebedobással működő készülékekhez; pénztárgépek, számolóeszközök; számítógépek és számítógépes perifériák; búvárruhák, búvármaszkok, füldugók búvárok számára, orrcsipeszek búvárok és úszók számára, kesztyűk búvárok számára, víz alatti úszáshoz használt légzőkészülékek; tűzoltó készülékek.

42 Tudományos és műszaki szolgáltatások, valamint az idetartozó tervezői és kutatói tevékenység; ipari elemzési és ipari kutatási szolgáltatások; számítástechnikai hardver és szoftver tervezés és fejlesztés.

---

(210) M 19 01464

(220) 2019.05.03.

(731) Great Visions Kft., Budapest (HU)

(740) Pintz és Társai Kft., Budapest

(546)

FOOTBALLVISIONS

(511) 35 Reklámozási, marketing és promóciós szolgáltatások; üzleti segítségnyújtás, menedzseri és adminisztratív szolgáltatások; üzleti elemzési, kutatás és információs szolgáltatások; kereskedelmi ügyletek; kereskedelmi adminisztráció.

41 Kiadói és híradói, beszámolói szolgáltatás; oktatási, szórakoztatási és sportszolgáltatások.

---

(210) M 19 01479

(220) 2019.05.06.

(731) Feith Ádám, Budapest (HU)

(546) PALYARAFEL

(511) 9 Applikációs szoftver; foglalási rendszerek szoftverei; alkalmazásszoftverek internetes közösségi hálózatépítő szolgáltatásokhoz; szoftverek; webalkalmazás- és szerverszoftverek.

41 Sport- és kulturális tevékenységek; sporteszközök kölcsönzése és bérbeadása; sport klub szolgáltatások; sport- és szabadidős tevékenységek; sport- és fitneszszolgáltatások; online hírlevelek biztosítása sportszórakoztatás területén; jegybeszerzési, jegyinformációs szolgáltatások; oktatás, tréning, tanácsadás; sportpályák üzemeltetése, fenntartása; sportrendezvények, események, versenyek, versenysorozatok szervezése; sportpályák, létesítmények bérbeadása, foglalása; foglalások, bérletek és más sportolási szolgáltatások és eszközök közvetítői tevékenysége.

---

(210) M 19 01621

(220) 2019.05.21.

(731) E-ground Productions Korlátolt Felelősségű Társaság, Győr (HU)

(546) playeventz®

(511) 35 Reklámozás; kereskedelmi ügyletek; kereskedelmi adminisztráció; irodai munkák.

41 Nevelés; szakmai képzés; szórakoztatás; sport- és kulturális tevékenységek.

---

(210) M 19 01632
(220) 2019.05.21.
(731) Pál Tibor Kornél, Székesfehérvár (HU)
(740) Pintz és Társai Kft., Budapest
(546) ENTHRONERS

(511) 25 Pólók; pulóverek; amerikai futball mezek; szurkolói mezek; kabátok; baseball sapkák; téli sapkák; szurkolói sálak; rövidnadrágok; mérkőzés mezek; aláöltöző pólók; aláöltöző nadrágok; melegítő nadrágok; sportzoknik.
41 Sporttevékenységek; sport- és szabadidős tevékenységek; sport klub szolgáltatások; sportversenyek rendezése; amerikai futball edzésprogramok szervezése és lebonyolítása; flag football edzésprogramok szervezése és lebonyolítása; sportmérkőzések és sportesemények szervezése és rendezése; amerikai futball oktatás; amerikai futball táborok.

---

(210) M 19 01633
(220) 2019.05.22.
(731) Schumacher Brigitta, Nemesnádudvar (HU)
(740) Török Antal, Győr
(546) SCHUMACHER AJTÓ

(511) 19 Ajtókeretek, ajtópanelek, ajtók, ajtótokok nem fémből; ablakok, ablaktokok, ablakkeretek nem fémből; faburkolatok, faanyag, fűrészáru, deszkaáru.

---

(210) M 19 01634
(220) 2019.05.22.
(731) Netrise Hungary Kft., Budapest (HU)
(740) Imre Ügyvédi Iroda, Budapest
(546) AZ INSPIRÁLÓ NŐK ESTJE

(511) 35 Divatbemutatók szervezése promóciós célokból; hirdetési- és reklámszolgáltatások; marketing szolgáltatások; médiakapcsolati szolgáltatások.
41 Bálok szervezése; cosplay szórakoztató rendezvények szervezése; diszkók szolgáltatásai; divatbemutatók szervezése szórakoztatási célokból; élő előadások bemutatása; fotóriportok készítése; helyfoglalás show-műsorokra; klubszolgáltatások [szórakoztatás vagy oktatás]; konferenciák szervezése és lebonyolítása; nyereményjátékok működtetése; partik tervezése [szórakoztatás]; show-műsorok készítése; show-műsorok szervezése [impresszáriók szolgáltatásai]; szórakozási, szórakoztatási információk; szórakoztatási szolgáltatások; videofelvevők kölcsönzése; videokamerák kölcsönzése; videorögzítés; videoszalagok kölcsönzése; videoszalagok vágása; zenei produkciók.

---

(210) M 19 01635
(220) 2019.05.22.
(731) Netrise Hungary Kft., Budapest (HU)
(740) Imre Ügyvédi Iroda, Budapest

(546)

(511) 35 Divatbemutatók szervezése promóciós célokból; hirdetési- és reklámszolgáltatások; marketing szolgáltatások; médiakapcsolati szolgáltatások.

41 Bálok szervezése; cosplay szórakoztató rendezvények szervezése; diszkók szolgáltatásai; divatbemutatók szervezése szórakoztatási célokból; élő előadások bemutatása; fotóriportok készítése; helyfoglalás show-műsorokra; klubszolgáltatások [szórakoztatás vagy oktatás]; konferenciák szervezése és lebonyolítása; nyereményjátékok működtetése; partik tervezése [szórakoztatás]; show-műsorok készítése; show-műsorok szervezése [impresszáriók szolgáltatásai]; szórakozási, szórakoztatási információk; szórakoztatási szolgáltatások; videofelvevők kölcsönzése; videokamerák kölcsönzése; videorögzítés; videoszalagok kölcsönzése; videoszalagok vágása; zenei produkciók.

---

(210) M 19 01743

(220) 2019.05.31.

(731) Central Digitális Media Kft., Budapest (HU)

(546)

(511) 9 Letölthető elektronikus kiadványok, publikációk.

35 Célzott marketing; értékesítési promóciós szolgáltatások; hirdetési- és reklámszolgáltatások; hirdetési felület kölcsönzése; hirdetőtáblák bérbeadása [reklámtáblák]; honlapforgalom optimalizálása; információk számítógépes adatbázisokba való gyűjtése; információk számítógépes adatbázisokba való rendezése; kereskedelmi és üzleti kapcsolattartási adatok biztosítása; kereskedelmi információ és tanácsadás fogyasztóknak [fogyasztói tanácsadás]; kereskedelmi információs ügynökségek; kereskedelmi közvetítői szolgáltatások; kereskedelmi lobbizási szolgáltatások; kereskedelmi tranzakciók tárgyalása és megállapodások kötése harmadik fél számára; kereskedelmi- vagy reklámcélú kiállítások; kereskedelmi- vagy reklámcélú vásárok szervezése; keresőmotor-optimalizálás reklámozás céljából; közönségkapcsolati kommunikációs stratégiára vonatkozó tanácsadás; közönségszolgálati szolgáltatások; közvélemény-kutatás; kutatások ügyletekkel kapcsolatban; marketing szoftverkiadás keretében; marketingszolgáltatások; médiakapcsolati szolgáltatások; nyilvántartásokban tárolt adatok frissítése és karbantartása; on-line hirdetői tevékenység számítógépes hálózaton; online kiskereskedelmi szolgáltatások letölthető csengőhangokhoz; online kiskereskedelmi szolgáltatások letölthető digitális zenékhez; online kiskereskedelmi szolgáltatások letölthető és előre rögzített zenékhez és filmekhez; online piactér biztosítása áruk és szolgáltatások eladói és vásárlói részére; outsourcing szolgáltatások [üzleti segítségnyújtás]; Pay Per Click (PPC) hirdetés; reklámanyag frissítése; reklámanyagok kölcsönzése; reklámanyagok [röplapok, prospektusok, nyomtatványok, áruminták] terjesztése; reklámcélú forgatókönyvírás; reklámeszközök tervezése és formatervezése; reklámfilmek készítése; reklámidő kölcsönzése kommunikációs médiában; reklámkommunikációs stratégiára vonatkozó tanácsadás; reklámlevél szolgáltatás; reklámszövegek írása; reklámszövegek publikálása; reklámterjesztés; reklámügynökségek; hirdetési ügynökségek; statisztikák összeállítása; számítógépes fájlkezelés; adatkezelés; szövegszerkesztés; szponzorok felkutatása; termékminták, áruminták terjesztése; tördelési szolgáltatások hirdetési célokból; vállalati kommunikációs szolgáltatások; webindexelés kereskedelmi vagy reklám célokra; piackutatás; szabadtéri reklámozás, hirdetés; televíziós reklámozás.

38 Digitális fájlok továbbítása; elektronikus hirdetőtábla szolgáltatás [távközlési szolgáltatás]; elektronikus levelezés, e-mail; felhasználói hozzáférés biztosítása számítógépes világhálókhoz; hozzáférés biztosítása

adatbázisokhoz; internetes fórumok biztosítása; közösségi hálózatok fórumai [chat szobák]; üdvözlőkártyák továbbítása online; üzenetek és képek továbbítása számítógépek segítségével; üzenetek küldése.

41 Alkotóműhelyek szervezése és lebonyolítása [képzés]; elektronikus kiadványszerkesztés; elektronikus könyvek és folyóiratok on-line publikálása; fotóriportok készítése; klubszolgáltatások [szórakoztatás vagy oktatás]; konferenciák szervezése és lebonyolítása; kongresszusok szervezése és lebonyolítása; könyvkiadás; kulturális vagy oktatási célú kiállítások szervezése; nem reklámcélú szövegek publikálása; nyereményjátékok működtetése; online, nem letölthető videók biztosítása; riporteri szolgáltatások; szórakoztatási szolgáltatások; eszmecserék, kollokviumok szervezése és lebonyolítása; on-line elérhető elektronikus publikációk, nem letölthetők; videorögzítés.

---

(210) M 19 01744

(220) 2019.05.31.

(731) Central Digitális Media Kft., Budapest (HU)

(541) Sokszínű Vidék

(511) 9 Letölthető elektronikus kiadványok, publikációk.

35 Célzott marketing; értékesítési promóciós szolgáltatások; hirdetési- és reklámszolgáltatások; hirdetési felület kölcsönzése; hirdetőtáblák bérbeadása [reklámtáblák]; honlapforgalom optimalizálása; információk számítógépes adatbázisokba való gyűjtése; információk számítógépes adatbázisokba való rendezése; kereskedelmi és üzleti kapcsolattartási adatok biztosítása; kereskedelmi információ és tanácsadás fogyasztóknak [fogyasztói tanácsadás]; kereskedelmi információs ügynökségek; kereskedelmi közvetítői szolgáltatások; kereskedelmi lobbizási szolgáltatások; kereskedelmi tranzakciók tárgyalása és megállapodások kötése harmadik fél számára; kereskedelmi- vagy reklámcélú kiállítások; kereskedelmi- vagy reklámcélú vásárok szervezése; keresőmotor-optimalizálás reklámozás céljából; közönségkapcsolati kommunikációs stratégiára vonatkozó tanácsadás; közönségszolgálati szolgáltatások; közvélemény-kutatás; kutatások ügyletekkel kapcsolatban; marketing szoftverkiadás keretében; marketingszolgáltatások; médiakapcsolati szolgáltatások; nyilvántartásokban tárolt adatok frissítése és karbantartása; on-line hirdetői tevékenység számítógépes hálózaton; online kiskereskedelmi szolgáltatások letölthető csengőhangokhoz; online kiskereskedelmi szolgáltatások letölthető digitális zenékhez; online kiskereskedelmi szolgáltatások letölthető és előre rögzített zenékhez és filmekhez; online piactér biztosítása áruk és szolgáltatások eladói és vásárlói részére; outsourcing szolgáltatások [üzleti segítségnyújtás]; Pay Per Click (PPC) hirdetés; reklámanyag frissítése; reklámanyagok kölcsönzése; reklámanyagok [röplapok, prospektusok, nyomtatványok, áruminták] terjesztése; reklámcélú forgatókönyvírás; reklámeszközök tervezése és formatervezése; reklámfilmek készítése; reklámidő kölcsönzése kommunikációs médiában; reklámkommunikációs stratégiára vonatkozó tanácsadás; reklámlevél szolgáltatás; reklámszövegek írása; reklámszövegek publikálása; reklámterjesztés; reklámügynökségek; hirdetési ügynökségek; statisztikák összeállítása; számítógépes fájlkezelés; adatkezelés; szövegszerkesztés; szponzorok felkutatása; termékminták, áruminták terjesztése; tördelési szolgáltatások hirdetési célokból; vállalati kommunikációs szolgáltatások; webindexelés kereskedelmi vagy reklám célokra; piackutatás; szabadtéri reklámozás, hirdetés; televíziós reklámozás.

38 Digitális fájlok továbbítása; elektronikus hirdetőtábla szolgáltatás [távközlési szolgáltatás]; elektronikus levelezés, e-mail; felhasználói hozzáférés biztosítása számítógépes világhálókhoz; hozzáférés biztosítása adatbázisokhoz; internetes fórumok biztosítása; közösségi hálózatok fórumai [chat szobák]; üdvözlőkártyák továbbítása online; üzenetek és képek továbbítása számítógépek segítségével; üzenetek küldése.

41 Alkotóműhelyek szervezése és lebonyolítása [képzés]; elektronikus kiadványszerkesztés; elektronikus könyvek és folyóiratok on-line publikálása; fotóriportok készítése; klubszolgáltatások [szórakoztatás vagy oktatás]; konferenciák szervezése és lebonyolítása; kongresszusok szervezése és lebonyolítása; könyvkiadás; kulturális vagy oktatási célú kiállítások szervezése; nem reklámcélú szövegek publikálása; nyereményjátékok működtetése; online, nem letölthető videók biztosítása; riporteri szolgáltatások; szórakoztatási szolgáltatások;

eszmecserék, kollokviumok szervezése és lebonyolítása; on-line elérhető elektronikus publikációk, nem letölthetők; videorögzítés.

---

(210) M 19 01745

(220) 2019.05.31.

(731) Central Digitális Media Kft., Budapest (HU)

(541) Neked. Veled. Érted.

(511) 9 Letölthető elektronikus kiadványok, publikációk.

35 Célzott marketing; értékesítési promóciós szolgáltatások; hirdetési- és reklámszolgáltatások; hirdetési felület kölcsönzése; hirdetőtáblák bérbeadása [reklámtáblák]; honlapforgalom optimalizálása; információk számítógépes adatbázisokba való gyűjtése; információk számítógépes adatbázisokba való rendezése; kereskedelmi és üzleti kapcsolattartási adatok biztosítása; kereskedelmi információ és tanácsadás fogyasztóknak [fogyasztói tanácsadás]; kereskedelmi információs ügynökségek; kereskedelmi közvetítői szolgáltatások; kereskedelmi lobbizási szolgáltatások; kereskedelmi tranzakciók tárgyalása és megállapodások kötése harmadik fél számára; kereskedelmi- vagy reklámcélú kiállítások; kereskedelmi- vagy reklámcélú vásárok szervezése; keresőmotor-optimalizálás reklámozás céljából; közönségkapcsolati kommunikációs stratégiára vonatkozó tanácsadás; közönségszolgálati szolgáltatások; közvélemény-kutatás; kutatások ügyletekkel kapcsolatban; marketing szoftverkiadás keretében; marketingszolgáltatások; médiakapcsolati szolgáltatások; nyilvántartásokban tárolt adatok frissítése és karbantartása; on-line hirdetői tevékenység számítógépes hálózaton; online kiskereskedelmi szolgáltatások letölthető csengőhangokhoz; online kiskereskedelmi szolgáltatások letölthető digitális zenékhez; online kiskereskedelmi szolgáltatások letölthető és előre rögzített zenékhez és filmekhez; online piactér biztosítása áruk és szolgáltatások eladói és vásárlói részére; outsourcing szolgáltatások [üzleti segítségnyújtás]; Pay Per Click (PPC) hirdetés; reklámanyag frissítése; reklámanyagok kölcsönzése; reklámanyagok [röplapok, prospektusok, nyomtatványok, áruminták] terjesztése; reklámcélú forgatókönyvírás; reklámeszközök tervezése és formatervezése; reklámfilmek készítése; reklámidő kölcsönzése kommunikációs médiában; reklámkommunikációs stratégiára vonatkozó tanácsadás; reklámlevél szolgáltatás; reklámszövegek írása; reklámszövegek publikálása; reklámterjesztés; reklámügynökségek; hirdetési ügynökségek; statisztikák összeállítása; számítógépes fájlkezelés; adatkezelés; szövegszerkesztés; szponzorok felkutatása; termékminták, áruminták terjesztése; tördelési szolgáltatások hirdetési célokból; vállalati kommunikációs szolgáltatások; webindexelés kereskedelmi vagy reklám célokra; piackutatás; szabadtéri reklámozás, hirdetés; televíziós reklámozás.

38 Digitális fájlok továbbítása; elektronikus hirdetőtábla szolgáltatás [távközlési szolgáltatás]; elektronikus levelezés, e-mail; felhasználói hozzáférés biztosítása számítógépes világhálókhoz; hozzáférés biztosítása adatbázisokhoz; internetes fórumok biztosítása; közösségi hálózatok fórumai [chat szobák]; üdvözlőkártyák továbbítása online; üzenetek és képek továbbítása számítógépek segítségével; üzenetek küldése.

41 Alkotóműhelyek szervezése és lebonyolítása [képzés]; elektronikus kiadványszerkesztés; elektronikus könyvek és folyóiratok on-line publikálása; fotóriportok készítése; klubszolgáltatások [szórakoztatás vagy oktatás]; konferenciák szervezése és lebonyolítása; kongresszusok szervezése és lebonyolítása; könyvkiadás; kulturális vagy oktatási célú kiállítások szervezése; nem reklámcélú szövegek publikálása; nyereményjátékok működtetése; online, nem letölthető videók biztosítása; riporteri szolgáltatások; szórakoztatási szolgáltatások; eszmecserék, kollokviumok szervezése és lebonyolítása; on-line elérhető elektronikus publikációk, nem letölthetők; videorögzítés.

---

(210) M 19 01799

(220) 2019.06.06.

(731) Anzo Perlit Építőanyaggyártó Kft., Miskolc (HU)

(740) Karaffy Erzsébet, Miskolc

(541) HUNGAROPERL

(511) 17 Tömítő-, kitömő- és szigetelőanyagok, hangszigetelő anyagok, hőszigetelő anyagok.

19 Nem fém építőanyagok; nem fémből készült merev építési csövek; nem fémből készült hordozható szerkezetek; nem fémből készült hő- és hangszigetelő formázott termékek; szilikát bázisú perlit hőszigetelő lap és formázott termékek.

37 Építkezési szolgáltatások; épületek hő- és hangszigetelése; ipari berendezések hőszigetelése.

---

(210) M 19 01933

(220) 2019.06.18.

(731) Pertu Pálinkaház Kft., Szeged (HU)

(740) Pintz és Társai Kft., Budapest

(546)

(511) 33 Pálinka földrajzi jelzés termékleírásának megfelelő pálinka.

---

(210) M 19 01993

(220) 2019.06.24.

(731) Touche Event Kft., Budapest (HU)

(541) Bringaturmix

(511) 32 Sörök; alkoholmentes italok; ásványvizek és szénsavas vizek; gyümölcsitalok és gyümölcslevek; szörpök és más alkoholmentes készítmények italok készítéséhez.

41 Nevelés; szakmai képzés; szórakoztatás; sport- és kulturális tevékenységek.

43 Vendéglátás (élelmezés); időleges szállásadás.

---

(210) M 19 02109

(220) 2019.07.04.

(731) Béry Péter, Szombathely (HU)

Bindics Norbert, Szombathely (HU)

(546)

(511) 28 Készségfejlesztő játék.

---

(210) M 19 02116

(220) 2019.07.04.

(731) Varga Gabriella, Galgaguta (HU)

Varga Ferenc, Galgaguta (HU)

(541) GALGAMÉZ

(511) 30 Biológiai méz emberi fogyasztásra; édes krémek [méz]; gyógyfüves méz; lépesméz; méz; mézek; mézek [étkezéshez]; propolisz; propolisz étkezési célokra; természetes érett méz; természetes méz.

---

(210) M 19 02117

(220) 2019.07.05.

(731) Sztupovszki Mihály, Szeged (HU)

(740) dr. Kaszás Eszter, Budapest

(546)

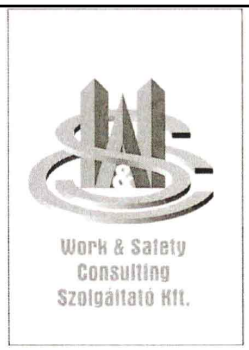

(511) 37 Építkezés, épületgépészet.
41 Általános oktatási, képzésszervezési szolgáltatások.
42 Mérnöki szolgáltatások.
45 Biztonságtechnikai szolgáltatások.

---

(210) M 19 02118
(220) 2019.07.05.
(731) Csarnainé Hegedűs Nóra, Békéscsaba (HU)
(740) dr. Kaszás Eszter, Budapest
(546)

(511) 35 Kereskedelmi és marketing tevékenység.
41 Oktatási, szórakoztatási és sportszolgáltatások; oktatási és képzési szolgáltatások; sport- és fitneszszolgáltatások.

---

(210) M 19 02119
(220) 2019.07.05.
(731) Lendvai Norbert József, Budapest (HU)
(740) dr. Kaszás Eszter, Budapest
(546)

(511) 35 Kereskedelmi ügyletek; kiskereskedelmi szolgáltatások alkoholos italokkal kapcsolatban; alkoholmentes italokkal kapcsolatos kiskereskedelmi szolgáltatások; eladó nélküli kiskereskedelmi bolt szolgáltatásai itallal kapcsolatban; alkoholtartalmú italokkal kapcsolatos kiskereskedelmi szolgáltatások; globális számítógépes hálózatokon keresztül nyújtott, alkoholmentes italokkal kapcsolatos kiskereskedelmi szolgáltatások; katalógusok alapján biztosított alkoholos italokkal kapcsolatos kiskereskedelmi szolgáltatások; globális számítógépes hálózatokon keresztül nyújtott, alkoholos italokkal kapcsolatos kiskereskedelmi szolgáltatások; online rendelési szolgáltatások az éttermi elvitel és házhozszállítás területén.
39 Szállítás; futárszolgálatok (üzenetek vagy áruk küldésére); készételek és italok házhozszállítása; ital (szeszesital) forgalmazással kapcsolatos szolgáltatások; áruk szállítása és kézbesítése.
43 Vendéglátás.

---

(210) M 19 02120
(220) 2019.07.05.
(731) SPECIAL-LIGHTENING HUNGARY Kft., Szigetszentmiklós (HU)

(740) dr. Kaszás Eszter, Budapest

(546)

(511) 9 Elektromos energia vezetésére, kapcsolására, átalakítására, tárolására, szabályozására vagy az ellátás vagy felhasználás ellenőrzésére szolgáló készülékek és berendezések; elakadásjelző háromszögek; fényvisszaverő biztonsági mellények; fényvisszaverő macskaszemek ruházathoz, közlekedési balesetek megelőzésére; kábelcsatornák, kábelkötegelők; hevederek nem járműülésekhez.

11 Világító készülékek és berendezések, alkatrészek; izzószálas égők, izzólámpák járművekhez.

12 Járművek; gépjármű alkatrészek, felszerelések, kiegészítő eszközök.

---

(210) M 19 02125

(220) 2019.07.03.

(731) Z-TECH BIKE Kereskedelmi Kft., Törökbálint (HU)

(740) dr. Fazekas István, Budapest

(546) ZTECH

(511) 12 Elektromos gördeszkák, elektromos járművek, elektromos kerékpárok, furgonok [járművek], gépkocsik, golfautók [járművek], hajók (1), hajók (2), háromkerekű áruszállító kerékpárok, kerékpárok, lábbal hajtható rollerek [járművek], mopedek, motorkerékpárok, motoros robogók, robogók mozgáskorlátozottaknak, szárazföldi, légi, vízi vagy vasúti, heiyváltoztató eszközök, járművek, triciklik.

---

(210) M 19 02128

(220) 2019.07.06.

(731) Baumeister Éva Mária, Felsőtárkány (HU)

(546)

(511) 33 Elkészített alkoholos koktélok.

43 Alkoholos italok felszolgálása; bisztró [büfé] szolgáltatások; étel- és italkészítés; ételek és italok szolgáltatása vendégek számára; ételkészítés.

---

(210) M 19 02160

(220) 2019.07.10.

(731) BAYADERA MANAGEMENT Limited, Nicosia (CY)

(740) Árva Ügyvédi Iroda, Budapest

(554)

(511) 33 Ukrajnából származó vodka; ukrajnából származó ízesített vodka.

---

(210) M 19 02206

(220) 2019.07.15.

(731) Tellér Élelmiszer Nagykereskedelmi Kft., Felsőpakony (HU)

(546) TELLÉR

(511) 29 Aszalt datolya; aszalt füge; aszalt gyümölcskeverékek; aszalt szilva; aszalt vörösáfonya; babok; borsó, feldolgozott; borsó, tartósított; chilibab; csemegeuborka; csicseriborsó, feldolgozva; darált mandula; dióbél; disznóbab; ecetes uborka; ehető magvak; dióalapú snack-ételek; előkészített kesudió; előkészített kókuszdió; előkészített makadámdió; előkészített mandula; feldolgozott babcsíra; feldolgozott földimogyoró; feldolgozott hüvelyes zöldségek; feldolgozott hüvelyesek; feldolgozott tökmag; feles sárgaborsó; felezett borsó, sárgaborsó; fenyőmag, feldolgozva; földimogyorók; fűszeres diófélék; fűszerezett diófélék; galagonya pehely; gyümölcs alapú snackek; hántolt diófélék; ízesített mazsola; ízesített mogyorók, diók; kandírozott [cukrozott] mogyorók/diók; kandírozott gyümölcs rágcsálnivalók; kandírozott gyümölcsök; kész [elkészített] mogyorófélék; kókuszliszt; kókuszreszelék; konyhakész dió; konyhakész pisztácia; lencse; mandula, darált; mandula, feldolgozva; mazsola; napraforgó magvak, feldolgozott; paradicsomkonzerv; paradicsom, feldolgozva; pörkölt diófélék; pörkölt földimogyoró; savanyúságok; sózott diófélék; szárazbab; szárított diófélék; szárított hüvelyesek; szárított gyümölcs; szárított szójabab; szárított zöldségek; szójabab, feldolgozva; szójababkonzervek; zöld felesborsó.

30 Rizs, tészta és metélt; lisztek és más gabonakészítmények; bulgur; feldolgozott hajdina; feldolgozott quinoa; kókuszliszt emberi fogyasztásra; lencseliszt; lenmag étkezési célokra [ízesítőszer]; lenmag étkezési célokra [ízesítés]; lisztből készült tészták; liszttartalmú ételek; mandulaliszt; kukoricalisztből extrudálással készült, azonnal fogyasztható sós snack termékek; kukoricalisztből készült snack termékek; kukoricából készült snack termékek; puffasztott kukoricából készült rágcsálnivalók; puffasztott kukoricapehely; puffasztott kukoricapehely snackek; hántolt rizst; természetes rizspehely; búzadara; diófélékből készült lisztek; hajdinaliszt [élelmiszerekhez]; rizsliszt; rozsliszt; zabliszt; zablisztek; gabonapelyhek; kukoricadara; kukoricapehely; rizspelyhek.

---

(210) M 19 02244

(220) 2019.07.17.

(731) Magyarországi Elektronikai Társaság, Budapest (HU)

(541) Electrosub

(511) 35 Kereskedelmi kiállítások szervezése és lebonyolítása; kereskedelmi kiállítások és bemutatók szervezése és lebonyolítása; kereskedelmi- vagy reklámcélú kiállítások és rendezvények szervezése; kereskedelmi- vagy reklámcélú kiállítások; kereskedelmi vagy reklámcélú kiállítások rendezése; kereskedelmi vagy reklámcélú

művészeti kiállítások szervezése és lebonyolítása; kereskedelmi vásárok és kiállítások szervezése; kereskedelmi vásárokon, kiállításokon nyújtott szolgáltatások; kiállítások és kereskedelmi vásárok megszervezése kereskedelmi és reklámozási célokra; kiállítások szervezése kereskedelmi célokra; kiállítások szervezése üzleti célokra; kiállításszervezés kereskedelmi célokra; üzlet célú kiállítások szervezése és lebonyolítása; üzleti célú vásárok és kiállítások szervezése és lebonyolítása; üzleti vagy kereskedelmi célú kiállítások szervezése; kereskedelmi kiállítások megszervezése és lebonyolítása; kereskedelmi értékesítési kiállítások szervezése és lebonyolítása; kereskedelmi célú kiállítások szervezése; kereskedelmi célú kiállítások lebonyolítása; kereskedelmi bemutatók (kiállítások) és vásárok lebonyolítása, szervezése és rendezése kereskedelmi- és reklámcélokra; üzleti bemutatók, rendezvények lebonyolítása; kereskedelmi és reklámcélú rendezvények szervezése; reklámcélú rendezvények szervezése és lebonyolítása; rendezvények, kiállítások, vásárok és bemutatók szervezése kereskedelmi, promóciós és reklámozási célokra; kereskedelmi közvetítési szolgáltatások; kereskedelmi közvetítői szolgáltatások; kereskedelmi tranzakciók közvetítése és lebonyolítása; kereskedelmi üzletek közvetítése; kereskedelmi üzletek közvetítése és megkötése.

41 Oktatási célú kiállítások szervezése és lebonyolítása; konferenciák, kiállítások és versenyek szervezése; konferenciák, kongresszusok, szimpóziumok szervezése és lebonyolítása; konferenciák, kongresszusok szervezése és lebonyolítása; konferenciák szervezése; konferenciák szervezése és lebonyolítása; konferenciák szervezése, lebonyolítása és rendezése; konferenciák szervezésével, lebonyolításával és rendezésével kapcsolatos tanácsadási és tájékoztató szolgáltatások; konferenciaszervezés; oktatási célú konferenciák szervezése; oktatási konferenciák rendezése és lebonyolítása; üzleti célú gyűlések, szakmai konferenciák szervezése; üzleti konferenciák szervezése; üzleti konferenciák lebonyolítása; találkozók és konferenciák szervezése; elektronikai képzés; elektronikával kapcsolatos tanfolyamok biztosítása; oktatási rendezvények lebonyolítása.

42 Tudományos és műszaki szolgáltatások, valamint az idetartozó tervezői és kutatói tevékenység; ipari elemzési és ipari kutatási szolgáltatások; számítástechnikai hardver és szoftver tervezés és fejlesztés.

---

(210) M 19 02245

(220) 2019.07.16.

(731) Kovács Barbara Petra, Békéscsaba (HU)

(546)

(511) 41 Nevelés, szakmai képzés, know-how átadása, gyakorlati képzés, tornatanítás.

44 Fizioterápia, fizioterápiával kapcsolatos szolgáltatások, gyógytornával kapcsolatos szolgáltatások.

---

(210) M 19 02246

(220) 2019.07.17.

(731) Magyar RTL Televízió Zártkörűen Működő Részvénytársaság, Budapest (HU)

(740) GONDA Ügyvédi Iroda, Budapest

(541) Love Story

(511) 35 Reklámozás; kereskedelmi ügyletek; kereskedelmi adminisztráció; irodai munkák.

38 Távközlés.

41 Nevelés; szakmai képzés; szórakoztatás; sport- és kulturális tevékenységek.

---

(210) M 19 02247

(220) 2019.07.17.

(731) Profinails Cosmetics Zrt., Kiskunfélegyháza (HU)

(740) Pintz és Társai Kft., Budapest

(546)

PROFINAILS
FOR EXCELLENT RESULTS

(511) 3 Ajakfények; ajakrúzsok; alapozók; púderek; pirosítók; festékeltávolító termékek kozmetikai célokra; kozmetikai ceruzák; szemceruzák; szemöldökceruzák; kozmetikai cikkek; körömápolási cikkek; körömdíszítő kristálykövek; körömlakk lemosó; körömlakkok; körömmatricák; műkörmök; műköröm díszek; műköröm porcelánok; műköröm zselék; műszempillák; ragasztók műszempillákhoz és körmökhöz; szemhéjfestékek; szemhéjtusok; zselatin kozmetikai használatra.

---

(210) M 19 02249
(220) 2019.07.17.
(731) Kathi Melinda, Debrecen (HU)
(541) Desszeretlek
(511) 30 Lisztek és más gabonakészítmények; kenyér, péksütemények és cukrászsütemények; csokoládé; fagylalt, szorbetek és más ehető jégkrémek; cukor, méz, melaszszirup.
43 Vendéglátás (élelmezés).

---

(210) M 19 02253
(220) 2019.07.18.
(731) NKM Nemzeti Közművek Zártkörűen Működő Részvénytársaság, Budapest (HU)
(740) Galavits & Galavits Ügyvédi iroda, Budapest
(541) Gördülő Energia
(511) 35 Reklámozás; kereskedelmi ügyletek; kereskedelmi adminisztráció; irodai munkák.
41 Nevelés; szakmai képzés; szórakoztatás; sport- és kulturális tevékenységek.
42 Tudományos és műszaki szolgáltatások, valamint az idetartozó tervezői és kutatói tevékenység; ipari elemzési és ipari kutatási szolgáltatások; számítástechnikai hardver és szoftver tervezés és fejlesztés.

---

(210) M 19 02255
(220) 2019.07.18.
(731) CBA Kereskedelmi Kft., Alsónémedi (HU)
(546)

Jazmin

(511) 16 Egészségügyi papír, WC-papír; papírszalvéták; papírtörlők tisztítási célokra; papírtörölközők; papírzsebkendők, papírtörlők.

---

(210) M 19 02258
(220) 2019.07.18.
(731) Miskolci Jogásztradíciók Megőrzéséért Egyesület, Miskolc (HU)
(740) dr. Barzó Tímea, Miskolc
(546)

TRADICIONÁLIS MISKOLCI JOGÁSZBÁL
TMJ

(511) 16 Acéltollak; almanachok; ceruzák; daloskönyvek; dossziék [papíráruk] (1); dossziék [papíráruk] (2); fényképek; fényképtartók; festmények [képek], keretezve vagy anélkül; folyóiratok; golyóstollak; gyűrűs irattartók, iratrendezők; iratgyűjtők, dossziék; irattartók [papíráru]; íróeszközök; írószerek; írószertartók

[készletek]; képek; képeslapok, levelezőlapok; kézikönyvek [útmutatók]; könyvecskék, brosúrák (1); könyvecskék, brosúrák (2); könyvek; könyvjelzők; magazinok, revük [időszaki lapok]; mappák; metszetek; naptárak; noteszok (1); noteszok (2); nyomtatott kották; nyomtatott órarendek ,menetrendek; nyomtatott publikációk; nyomtatványok; öntapadós címkék, matricák [papíriparú]; papír feliratok, zászlók; papírvágó kések [irodai cikkek]; plakátok, falragaszok papírból vagy kartonból; poszterek; prospektusok; portrék, arcképek; szivargyűrűk; szobrocskák, figurák papírmaséból; tanítási és oktatási anyagok [kivéve készülékek, berendezések]; tinta- és tolltartó állványok (1); tinta- és tolltartó állványok (2); tinta- és tolltartó állványok(3); tollak [irodai cikkek]; toll- és ceruzatartók; tollhegyek; tollszártartók; tolltartó dobozok; töltőceruzák [rotringok]; töltőtoll; újságok; üdvözlőlapok, üdvözlőkártyák; vízfestmények, akvarellek; zászlók papírból.

25 Díszzsebkendők [ruházat]; egyenruhák; fátylak [ruházat]; felsőruházat; hímzett ruhadarabok; hosszúnadrágok (1); hosszúnadrágok (2); ingek; mellények; nyakkendők; nyaksálak [sálak]; öltönyök; ruházati cikkek; selyemövek, vállszalagok; szoknyák; vállkendők, nagykendők.

41 Bálok szervezése; konferenciák szervezése és lebonyolítása; kulturális vagy oktatási célú kiállítások szervezése; partik szervezése; szórakoztatási szolgáltatások; versenyek szervezése; zenei produkciók, divatbemutatók szervezése szórakoztatási célokból; elektronikus kiadványszerkesztés; elektronikus könyvek és folyóiratok on-line publikálása; előadóművészek szolgáltatásai; élő előadások bemutatása; eszmecserék, kollokviumok szervezése és lebonyolítása; fényképészet; filmgyártás, kivéve reklámfilmek; filmrendezés, a reklámfilmek kivételével; fordítás és tolmácsolás; fotóriportok készítése; gyakorlati képzés [szemléltetés]; hangversenyek, koncertek szervezése és lebonyolítása; klubszolgáltatások [szórakoztatás vagy oktatás]; kongresszusok szervezése és lebonyolítása; könyvkiadás; levelező tanfolyamok; mentorálás; múzeumi szolgáltatások[bemutatók, kiállítások]; nem reklámcélú szövegek publikálása; nyereményjátékok működtetése; oktatás biztosítása; oktatási információs szolgáltatások; oktatási vizsgáztatás; on-line elérhető elektronikus publikációk, nem letölthetők; online, nem letölthető videók biztosítása; pályaválasztási tanácsadás; rádió- és televízióműsorok készítése; show-műsorok készítése; show-műsorok szervezése; személyes oktatófórumok rendezése és levezetése; szépségversenyek szervezése; szerencsejátékok; szimpóziumok szervezése és lebonyolítása; színházi produkciók; tolmácsszolgáltatások; vallásoktatás; zeneszerzés.

---

(210) M 19 02262
(220) 2019.07.19.
(731) Kocsor Zsolt, Sződliget (HU)
(541) PERON
(511) 41 Nevelés; szakmai képzés; szórakoztatás; sport- és kulturális tevékenységek.

---

(210) M 19 02263
(220) 2019.07.19.
(731) Frank Patrícia Beatrix, Budapest (HU)
Kapolka Ágnes, Budapest (HU)
(541) TRIPFLOP
(511) 25 Flip-flop papucsok, strandpapucsok.

---

(210) M 19 02264
(220) 2019.07.19.
(731) Kocsor Zsolt, Sződliget (HU)
(541) SYGYS
(511) 41 Nevelés; szakmai képzés; szórakoztatás; sport- és kulturális tevékenységek.

---

(210) M 19 02266
(220) 2019.07.19.
(731) Kocsor Zsolt, Sződliget (HU)

(541) SZÉP ILONKA és a HUSZÁROK

(511) 41 Nevelés; szakmai képzés; szórakoztatás; sport- és kulturális tevékenységek.

---

(210) M 19 02267

(220) 2019.07.19.

(731) Richter Gedeon Nyrt., Budapest (HU)

(541) Re-embrace life

(511) 5 Központi idegrendszeri betegségek kezelésére szolgáló készítmények; központi idegrendszeri fejlődési rendellenességek tüneteinek kezelésére szolgáló gyógyszerkészítmények.

16 Nyomdaipari termékek, brossúrák, tájékoztató anyagok, marketing célú kiadványok.

41 Nevelés, szakmai képzés, konferenciák szervezése és lebonyolítása, kongresszusok szervezése és lebonyolítása, szimpóziumok szervezése és lebonyolítása; brossúrák, tájékoztató anyagok, marketing célú kiadványok elektronikus úton történő terjesztése.

44 Egészségügyi szolgáltatások, egészségügyi tanácsadás, orvosi tanácsadás, gyógyszerészeti tanácsadás.

---

(210) M 19 02275

(220) 2019.07.19.

(731) Biospirál-2006. Fejlesztő és Tanácsadó Kft, Szeged (HU)

(541) Biospiral-CRISPR

(511) 42 Tudományos és műszaki szolgáltatások, valamint az idetartozó tervezői és kutatói tevékenység; ipari elemzési és ipari kutatási szolgáltatások.

---

(210) M 19 02277

(220) 2019.07.22.

(731) Magyarok Világszövetsége, Budapest (HU)
Bottyán Zoltán, Pásztó (HU)

(740) Dr. Pozsgay Péter, Szombathely

(541) Magyar Összetartozás

(511) 41 Nevelés; sport- és kulturális tevékenységek; szabadidős rendezvények szervezése; kulturális rendezvények szervezése és lebonyolítása; különleges rendezvények tervezéséhez kapcsolódó szaktanácsadás.

---

(210) M 19 02278

(220) 2019.07.22.

(731) Szabó Péter, Szada (HU)

(740) Dr Gilly András, Budapest

(546)

(511) 16 Papír és karton; nyomdaipari termékek; könyvkötészeti anyagok; fényképek; papíráruk és irodaszerek, bútorok kivételével; papíripari vagy háztartási ragasztóanyagok; rajzkellékek és művészeti kellékek; ecsetek; tanítási és oktatási anyagok; műanyag lapok, fóliák és tasakok csomagoláshoz; nyomdabetűk, klisék.

35 Reklámozás; kereskedelmi ügyletek; kereskedelmi adminisztráció; irodai munkák.

41 Nevelés; szakmai képzés; szórakoztatás; sport- és kulturális tevékenységek.

---

(210) M 19 02279

(220) 2019.07.22.

(731) Szabó Péter, Szada (HU)

(740) Dr Gilly András, Budapest

(546)

(511) 16 Papír és karton; nyomdaipari termékek; könyvkötészeti anyagok; fényképek; papíráruk és irodaszerek, bútorok kivételével; papíripari vagy háztartási ragasztóanyagok; rajzkellékek és művészeti kellékek; ecsetek; tanítási és oktatási anyagok; műanyag lapok, fóliák és tasakok csomagoláshoz; nyomdabetűk, klisék.
35 Reklámozás; kereskedelmi ügyletek; kereskedelmi adminisztráció; irodai munkák.
41 Nevelés; szakmai képzés; szórakoztatás; sport- és kulturális tevékenységek.

---

(210) M 19 02297
(220) 2019.07.24.
(731) Magyar Agrár-, Élelmiszergazdasági és Vidékfejlesztési Kamara, Budapest (HU)
(546)

(511) 1 Ipari, tudományos, fényképészeti, mezőgazdasági, kertészeti, erdészeti vegyi termékek; feldolgozatlan műgyanták, műanyagok; tűzoltó és tűzmegelőző keverékek; fémek edzésére és hegesztésére szolgáló készítmények; anyagok állatbőrök cserzéséhez; ipari rendeltetésű ragasztóanyagok; gittek és egyéb töltőpépek; komposzt, trágyák, műtrágyák; biológiai készítmények ipari és tudományos felhasználásra.
16 Papír és karton; nyomdaipari termékek; könyvkötészeti anyagok; fényképek; papíráruk és irodaszerek, bútorok kivételével; papíripari vagy háztartási ragasztóanyagok; rajzkellékek és művészeti kellékek; ecsetek; tanítási és oktatási anyagok; műanyag lapok, fóliák és tasakok csomagoláshoz; nyomdabetűk, klisék.
35 Reklámozás; kereskedelmi ügyletek; kereskedelmi adminisztráció; irodai munkák.
41 Nevelés; szakmai képzés; szórakoztatás; sport- és kulturális tevékenységek.

---

(210) M 19 02298
(220) 2019.07.24.
(731) Magyar Agrár-, Élelmiszergazdasági és Vidékfejlesztési Kamara, Budapest (HU)
(541) MezőgépShow
(511) 1 Ipari, tudományos, fényképészeti, mezőgazdasági, kertészeti, erdészeti vegyi termékek; feldolgozatlan műgyanták, műanyagok; tűzoltó és tűzmegelőző keverékek; fémek edzésére és hegesztésére szolgáló készítmények; anyagok állatbőrök cserzéséhez; ipari rendeltetésű ragasztóanyagok; gittek és egyéb töltőpépek; komposzt, trágyák, műtrágyák; biológiai készítmények ipari és tudományos felhasználásra.
16 Papír és karton; nyomdaipari termékek; könyvkötészeti anyagok; fényképek; papíráruk és irodaszerek, bútorok kivételével; papíripari vagy háztartási ragasztóanyagok; rajzkellékek és művészeti kellékek; ecsetek; tanítási és oktatási anyagok; műanyag lapok, fóliák és tasakok csomagoláshoz; nyomdabetűk, klisék.
35 Reklámozás; kereskedelmi ügyletek; kereskedelmi adminisztráció; irodai munkák.
41 Nevelés; szakmai képzés; szórakoztatás; sport- és kulturális tevékenységek.

---

(210) M 19 02385
(220) 2019.08.02.
(731) TV2 Média Csoport Zrt., Budapest (HU)
(740) Vörös József Ügyvédi Iroda, Budapest

(546)

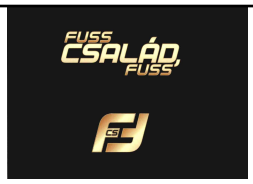

(511) 9 Abakuszok, golyós számolótáblák; ácsvonalzók, faméró lécek; adatfeldolgozó készülékek, berendezések; akkumulátor dobozok; akkumulátor- és elemtöltők (1); akkumulátor- és elemtöltők (2); akkumulátorok elektromos cigarettákhoz; akkumulátor üvegek; akusztikus kapcsolók; alhidádék; alkoholmérők, alkoholszondák; anódok; anódtelepek; antennák; antikatódok; anyagok elektromos hálózatokhoz, fővezetékekhez [huzalok, kábelek]; anyagvizsgáló készülékek és gépek; apertométerek, numerikus apertúra mérésére szolgáló eszközök [optika]; áramátalakítók, transzformátorok; áram-egyenirányítók; áramkör bekapcsolók; áramköri megszakítók (1); áramköri megszakítók (2); áramlásmérők, fogyasztásmérők; árammérők, ampermérők; áramtároló rácsok elemekhez; árbocok rádióantennákhoz; armatúrák, forgórészek [elektromosság]; asztrofotográfiai lencsék; asztronómiai berendezések és készülékek; audio interfészek; audio keverék; audiovizuális tanítási eszközök; audiovizuális vevőkészülékek; automatikus időkapcsolók; automatikus kormányberendezések járművekhez; autórádiók; azbeszternyők tűzoltóknak; azbesztkesztyűk balesetvédelmi célokra; azbesztruhák tűzvédelmi célokra; azimutális műszerek, eszközök; azonosító fonalak, zsinórok elektromos vezetékekhez; azonosító héjak, hüvelyek elektromos vezetékekhez; balesetek elleni védőkesztyűk; balesetvédelmi hálók; bankjegykiadó automaták [ATM]; barométerek; bébiőrök; bélyegzőórák [időregisztráló eszközök]; bérmentesítés ellenőrzésére szolgáló készülékek; berregők, hangjelzők, áramszaggatók; betatronok; betörésgátló riasztókészülékek; biochipek; biztonsági berendezések vasúti közlekedéshez; biztonsági felügyelő robotok; biztonsági hálók; biztonsági övek, hevederek nem járműülésekhez és sportfelszerelésekhez; biztonsági ponyvák; biztonsági tokenek [kódoló eszközök]; biztosíték huzalok; biztosítékok; botkormányok számítógépekhez, nem videojátékokhoz; bőrvastagságmérő készülékek (1); bőrvastagságmérő készülékek (2); búvárkesztyűk; búvármaszkok, búvárálarcok; búvárpipák; búvárpipák, légzőcsövek; búvárruhák; bűvös lámpák [laterna magica]; CD-lejátszók; CD-ROM-ok; chipkártyák [integrált áramkörös kártyák]; ciklotronok; cukortartalom-mérők; csatlakozások elektromos vezetékekhez; csatlakozások, kábelsaruk [villamosság]; csatlakozott karkötők [mérőműszerek]; csatolók [adatfeldolgozó berendezés]; csavarmenet mérők; csecsemőmérlegek; csengők [figyelmeztető berendezések]; cseppenték mérésre, nem gyógyászati vagy háztartási célokra; csuklótámaszok számítógépekhez; dekompressziós kamrák; demagnetizáló készülékek mágnesszalagokhoz; denzitométerek, feketedésmérők; derékszögű vonalzók méréshez; derékszög vonalzók méréshez; desztilláló berendezések tudományos célokra; detektorok; diafragmák [akusztika]; diafragmák [fényképészet]; diafragmák, membránok tudományos berendezésekhez; diagnosztikai berendezések, nem gyógyászati célokra; diffrakciós készülékek [mikroszkópia]; digitális fényképkeretek; digitális jelek; digitális könyvolvasók; digitális meteorológiai állomások; digitális személyi asszisztensek [PDA-k]; digitális személyi asszisztens [PDA]; diktafonok; dinamométerek, erőmérők; díszítő mágnesek; DNS-chipek; dózismérők, doziméterek; dugók, csatlakozó aljzatok és más kapcsolások [elektromos csatlakozások]; DVD-lejátszók; egérpadok; egér [számítógép-periféria]; elágazódobozok [elektromosság]; elágazódobozok [villamosság]; elágazóhüvelyek elektromos kábelekhez; elakadásjelző háromszögek; elektrodinamikái készülékek jelzések, jelzőlámpák tavirányítására; elektrodinamika! készülékek vasúti váltók távvezérlésére; elektrolizáló készülékek; elektromágneses tekercsek (1); elektromágneses tekercsek (2); elektromos ajtócsengők; elektromos akkumulátorok járművekhez; elektromos aljzatok; elektromos átalakítók; elektromos csatolások (1); elektromos csatolások (2); elektromos elemek, akkumulátorok (1); elektromos elemek, akkumulátorok (2); elektromos elemek, akkumulátorok (3); elektromos elemek, akkumulátorok (4); elektromos érintkezők; elektromos és elektronikus effekt egységek hangszerekhez; elektromos induktorok; elektromos kábelek (1); elektromos kábelek (2); elektromos kábelkötegek autókhoz; elektromos kerítések; elektromos kisülési csövek, nem világítási célra; elektromos kollektorok; elektromos kommutációs készülékek; elektromos konverterek; elektromos riasztócsengők; elektromos távgyújtó készülékek; elektromos tekercsek; elektromos veszteségjelzők, veszteségindikátorok; elektromos vezetők, vezetékek; elektromos zárak; elektroncső; elektronikus árucímkék, termékcímkék; elektronikus belépés-ellenőrzési rendszerek egymással összeköttetésben

lévő; biztonsági ajtókhoz; elektronikus interaktív táblák; elektronikus jeladók; elektronikus kijelzőtáblák; elektronikus kotta, letölthető; elektronikus naplók; elektronikus numerikus kijelzők; elektronikus nyakörvek állatok idomításához; elektronikus zsebfordítógépek; elemek, telepek világításhoz; életmentő jelzőrakéták, nem robbanékony és nem pirotechnikai; életmentő készülékek és felszerelések; életmentő tutajok; ellenállások, elektromos; elosztódobozok [elektromosság]; elosztó pultok, konzolok [elektromosság]; elosztótáblák [elektromosság]; epidiaszkópok; equalizerek [audio készülékek]; ergométerek; érmével működő mechanizmusok televíziókészülékekhez; erősítő csövek; erősítők; eszközök virtuális billentyűzetek kivetítéséhez; ételelemző készülékek; exponált filmek; exponált mozifilmek; exponált röntgenfilmek; faxgépek; fedelek, borítók elektromos csatlakozókhoz; fejes vonalzók méréshez; fejfedők mint védősisakok; fejhallgatók; fejtisztító szalagok [felvétel]; fejvédő eszközök; fejvédők sportoláshoz; fekete dobozok [adatrögzítők]; felügyelő, ellenőrző berendezések, elektromos; félvezetők; fémdetektorok ipari vagy katonai használatra; fényceruzák vizuális kijelzőkhöz, displayekhez; fényerő-szabályozók, elektromos; fényképészeti állványok; fényképészeti diapozitívok; fényképészeti keresők, képkeresők; fényképészeti készülékek és eszközök tárolására készült tokok; fényképészeti villanólámpák, vakuk; fényképezőgépek, kamerák; fényképnyomatok szatinálására szolgáló készülékek; fénykibocsátó diódák [LED]; fénykibocsátó elektronikus mutatóeszközök; fénymásolók; fényvisszaverő biztonsági mellények; fényvisszaverő macskaszemek ruházathoz, közlekedési balesetek megelőzésére; fermentáló készülékek [laboratóriumi berendezések]; festékpatronok, üres, nyomtatókhoz és fénymásológépekhez (1); festékpatronok, üres, nyomtatókhoz és fénymásológépekhez (2); feszültségnövelő transzformátorok; feszültségszabályozók járművekhez; filmfelvevő készülékek, berendezések; filmvágó készülékek; fizikai kísérletekhez való készülékek és eszközök; fluoreszcens ernyők; fodrászat! gyakorló fejek [oktatási eszközök]; fogvédők; fonalszámlálók [nagyitóüvegek]; fordulatszámmérők; fordulatszám-szabályozók lemezjátszókhoz; fotométerek (1); fotométerek (2); fotónyomatok szárítására szolgáló készülékek; fotovillamos elemek; földmérő berendezések és eszközök; földmérő eszközök; földmérő láncok; frekvenciamérők; függőónok (1); függőónok (2); fülbetétek fejhallgatókhoz; füldugók búvároknak; fürdőszobai mérlegek; füstjelző berendezések; galenit kristályok [detektorok]; galvanométerek; gazométerek [mérőműszerek]; gázvizsgáló eszközök; golyóálló kabátok, mellények; golyóálló ruházat; GPS készülékek; gumiabroncsokban levő nyomás csökkenését automatikusan jelző készülékek; gyorsulásmérők; gyűrű méretező; hajlékonylemezek, flopilemezek; hajózási jelzőberendezések; hajózási készülékek és műszerek; hamis pénzérme detektorok; hangátvitelre szolgáló készülékek; hangfelvétel-hordozók; hanglemezek; hanglokalizáló eszközök; hangreprodukáló készülékek; hangriasztók; hangrögzítő, hangfelvevő készülékek; hangrögzítő szalagok; hangszedő karok lemezjátszókhoz; hangszórók, hangosbemondók, megafonok; hangszóró kürtök; hangszórószekrények, hangszóródobozok; hangvezetők, hangcsatornák; hanyattegerek, trackball-ok [számítógépes eszközök]; háromdimenziós szemüvegek; háromlábú állványok fényképezőgépekhez (1); háromlábú állványok fényképezőgépekhez (2); határolók, limiterek [elektromosság]; háttérvásznak [fényképészet]; hegesztőpajzsok; heliografikus [fénytáviró] készülékek; higanyos libellák; hologramok; homokórák; hordható videokijelző monitorok; hordozható médialejátszók; hő- és nedvességmérők; hőmérők, nem gyógyászati használatra; hőmérsékletjelző címkék, nem gyógyászati használatra; hőmérsékletjelző készülékek; hőmérséklet szabályozó készülékek; hőmérsékletszabályozó készülékek; hullámmérők; humanoid robotok mesterséges intelligenciával; huzalcsatlakozók [elektromosság]; időregisztráló készülékek; indítókábelek motorokhoz; indukciós tekercsek; infravörös érzékelő berendezések; infravörös érzékelők; inkubátorok baktériumkultúrákhoz; integrált áramköri chipek; integrált áramkörök (1); integrált áramkörök (2); integrált áramkörök (3); interaktív érintőképernyős terminálok; interkommunikációs berendezések, készülék; inverterek, áramátalakítók [elektromosság]; ionizációs készülékek, nem lég- vagy vízkezeléshez; ipari műveletek távirányítására szolgáló elektromos berendezések; iránytűk, tájolók, kompaszok [mérőműszerek]; irányzó távcsövek lőfegyverekhez; írásvetítő berendezések; játékszoftverek; jelölőmércék [asztalosmunkához]; jelzőbóják (1); jelzőbóják (2); jelzőcsengők; jelzőlámpák; jelzőpanelek, világító vagy mechanikus; jelzősípok; jukeboxok [háttértároló eszközök] számítógépekhez; kalibráló gyűrűk; kaloriméterek; kamera filterek; kamerás bébiőrök; kapcsolódobozok [elektromosság]; kapcsolók, elektromos; kapcsolótáblák; kapilláris csövek; katódok; katódos rozsdavédő készülékek,

berendezések; kazánvezérlő eszközök; kéknyomatos berendezések; kémcsövek; kemencék laboratóriumi használatra; kémlelőnyílások [nagyítólencsék] ajtókra; kénmérők; képtávíró készülékek; keretek diapozitívekhez; kézi adó-vevők [walkie-talkie készülékek]; kézi elektronikus szótárak; kézi számítógépek [PDA]; kiegyensúlyozó készülékek, mérlegek (1); kiegyensúlyozó készülékek, mérlegek (2); kihangosító készletek telefonokhoz; kilométerszámlálók járművekhez; klímaszabályozó digitális termosztátok; koaxiális kábelek; kódolt azonosító karkötők, mágneses; kódolt kulcskártyák; kódolt mágneskártyák; kommutátorok; kompakt lemezek, CD-k [audio-video]; komparátorok; kondenzátorok [elektronika]; kontaktlencsék; kontaktlencse tárolók, tartók; korrekciós lencsék [optika]; kozmográfiai eszközök, műszerek; ködjeizők, nem robbanásveszélyes; köpenyek/burkolatok elektromos kábelekhez; körlogarlécek; közlekedési jelzőlámpa berendezések [jelzőeszközök]; közlekedési táblák, világító vagy mechanikus; központi feldolgozó egységek; központosító készülékek diapozitívokhoz; közúti jelzőbóják; kromatográfiás berendezések laboratóriumi használatra; kronográfok [időrögzítő készülékek]; kutyasípok; kvantumpont fénykibocsátó diódák [QLED]; laboratóriumi centrifugák; laboratóriumi robotok; laboratóriumi tálcák; laktométerek, tejfajsúlymérők (1); laktométerek, tejfajsúlymérők (2); láncok cvikkerhez, csiptetős szemüveghez; laptopokhoz kialakított állványok; laptop számítógépek (1); laptop számítógépek (2); laptop tokok; légsűrűségmérők, aerométerek; légzőcsövek búvároknak; légzőkészülékek, a mesterséges lélegeztetésre szolgáló készülékek kivételével; légzőkészülékek légszűrésre; légzőkészülékek víz alatti úszáshoz; légzőmaszkok nem mesterséges lélegeztetéshez; lejtésmutatók, dőlésindikátorok; lemezek akkumulátorokhoz; lemezjátszók; lemezjátszótűk cseréjére szolgáló készülékek; lemezmeghajtók számítógépekhez; lencsevédők (1); lencsevédők (2); lépésmérők, lépésszámlálók; letölthető csengőhangok mobiltelefonokhoz; letölthető elektronikus kiadványok, publikációk; letölthető grafikák mobiltelefonokhoz; letölthető hangulatjelek mobiltelefonokhoz; letölthető számítógépes játékszoftverek; letölthető zenefájlok (1); letölthető zenefájlok (2); levegő elemzésére szolgáló készülékek; levélmérlegek; lézerek nem gyógyászati célokra; lézeres vészjelző fények; logarlécek; logok, hajósebesség mérő műszerek; lombikállványok, retortaállványok; lombikok laboratóriumi kísérletekhez; lopásgátló berendezések, elektromos; lovagló sisakok; lyukkártyás irodagépek; magasságmérők [altiméterek]; magasságmérő műszerek; mágneses adathordozók; mágneses huzalok, mágneshuzalok; mágneses kódolók; mágneses rezonanciás képalkotó [MRI] berendezések, nem gyógyászati célokra; mágneses személyazonosító kártyák; mágneslemezek; mágnesszalag-egységek számítógépekhez; mágnesszalagok; magnetofonok; magnók [kazetták lejátszásához]; matematikai műszerek; mechanikus jelzések, jelzőtáblák; mechanizmusok érmével működő berendezésekhez, készülékekhez; megafonok; megfigyelő műszerek; mélynyomók; mélységmérő készülékek és gépek; mélységmérő ólmok; mélységmérő zsinegek; memóriakártyák videojáték-gépekhez; mentőcsónakok; mentőkapszulák természeti katasztrófák esetére; mentőmellények (1); mentőmellények (2); mentőmellények (3); mennyiségjelzők; mércék, mértékek, mérőműszerek; mérlegek testtömeg-analizátorral; mérőasztalok [felmérő, tervező eszközök]; mérőeszközök, mértékek; mérőkanalak, adagolókanalak; mérőkészülékek, elektromos; mérőkörzők; mérőműszerek (1); mérőműszerek (2); mérőüvegek; meteorológiai léggömbök; meteorológiai műszerek; metronómok, ütemadók; mikrofonok; mikrométer csavarok optikai eszközökhöz; mikrométerek; mikroprocesszorok; mikroszkópok; mikrotomok; mobiltelefonok; modemek; monitorok [számítógép hardver]; monitorok [számítógép programok]; mosótálcák [fényképészet]; munkamegfigyelő, -ellenőrző tükrök; munkavédelmi arcvédő pajzsok; műholdak tudományos célokra; műholdas navigációs készülékek; műholdkereső mérőműszerek; nagyfrekvenciás készülékek; nagyító készülékek [fényképészet]; nagyítók, lupék [optika]; nanorészecske-méret elemzők; napelemek, szolár akkumulátorok; napelemek villamosenergia-termeléshez; napszemüvegek; navigációs berendezések járművekhez [fedélzeti számítógépek]; navigációs eszközök; nedvességmérők, higrométerek; neon világítások; nyomásjelző dugók szelepekhez; nyomásjelzők; nyomásmérő eszközök (1); nyomásmérő eszközök (2); nyomógombok csengőkhöz; nyomtatók számítógépekhez; objektívek [lencsék] optikák; ohm-mérők; okosgyűrűk; okoskarórák; okostelefonok; okosszemüvegek; oktánsok; oktatási készülékek; olvasók [adatfeldolgozó eszközök]; olvasztótégelyek (Laboratóriumi -); operációs rendszer programok számítógépekhez, rögzített; optikai adathordozók; optikai cikkek; optikai gyűjtőlencsék, kondenzorok; optikai karakterolvasók; optikai készülékek és eszközök; optikai lámpák; optikai lemezek; optikai lencsék; optikai

szálak [üvegszálak] (1); optikai szálak [üvegszálak] (2); optikai üveg; orrcsipeszek műugrók és úszók részére; orsók [fényképészet]; ostyák, lemezek integrált áramkörökhöz; oszcillográfok; oxigén áttöltésére szolgáló készülékek; ózonizátorok, ózonizálók; összeadógépek; parkolóórák; pénzérmével működtetett szerkezetek; pénztárgépek; pénzszámláló és -válogató gépek; periszkópok; petri-csészék; piezoelektromos érzékelők; pipetták; pirométerek; pitot-csövek; planiméterek, területmérők; polariméterek, sarkításmérők; precíziós mérlegek; precíziós mérőműszerek; prizmák [optika]; próbabábuk újraélesztés gyakorlásához [oktatási eszközök]; radarkészülékek; rádiókészülékek; radiológiai ernyők ipari használatra; radiológiai készülékek ipari használatra; rádiós személyhívók; rádiótávíró készülékek; rádiótelefon készülékek; rajzfilmek; rajzgépek; reduktorok [elektromosság]; refraktométerek; refraktorok, fénysugártörő készülékek; relék, elektromos; reosztátok; részecskegyorsítók; retorták, lombikok; riasztók; riasztósípok; rosták fotogravűrhöz; röntgencsövek, nem orvosi célokra; röntgenfelvételek, nem orvosi célokra; röntgenkészülékek nem gyógyászati célokra; röntgensugarak elleni védőeszközök, nem gyógyászati használatra; röntgensugárzás elleni védőkesztyűk ipari célokra; röntgensugárzás előállító készülékek és berendezések, nem orvosi célokra; savmérők, acidiméterek akkumulátorokhoz; savsűrűségmérők; sebesség-ellenőrző készülékek járművekhez; sebességjelzők; sebességmérő műszerek [fényképészet]; sétálómagnók; sorszám kiadók; sótartalommérők, sófokolók; sötétkamrák [fényképészet]; sötétkamra lámpák [fényképészet]; sötét üveg, lemez keretei [fényképészet]; speciális laboratóriumi bútorok; speciális ruházat laboratóriumi használatra; spektrográfok; spektroszkópok; sportsípok; stroboszkópok; sugárzásmérők, aktinométerek; súlymérő berendezések (1); súlymérő berendezések (2); súlymérő készülékek és eszközök; súlyok; sűrűségmérők, denziméterek; szabályozó berendezések, elektromos; szabászati mérőszalagok; szájvédők sportoláshoz; számítógép billentyűzetek; számítógépek; számítógépes hardver; számítógépes képernyővédő szoftverek, rögzített vagy letölthető; számítógépes programok [letölthető szoftverek]; számítógépes programok, rögzített (1); számítógépes programok, rögzített (2); számítógépes szoftveralkalmazások, letölthető; számítógépes szoftverplatformok, rögzített vagy letölthető formában; számítógéphez kialakított perifériák; számítógép hordozó tokok, táskák; számítógép interfészek; számítógép-képernyőkhöz kialakított védőfóliák; számítógép memória eszközök; számlálók, mérőműszerek; számlázógépek; számológépek; szárítóállványok [fényképészet]; szavazógépek; szegélyjelzők, szegélyjelölők; szelfibotok [kézi egykaros állványok]; szelfi lencsék; szélirány jelzésére szolgáló szélzsákok; szélmérők, anemométerek; szemlencséket, okulárokat tartalmazó műszerek; szemlencsék, okulárok; szemüvegek (1); szemüvegek (2); szemüvegkeretek; szemüveglencsék; szemüvegtokok; szenzoros kesztyűk; szerszámbefogó- és vezető mérőműszerek; szerves fénykibocsátó diódák [ÖLED]; szextánsok; szferométerek; szigetelt rézhuzalok; szíjak, pántok mobiltelefonokhoz; szikrafogók; szimulátorok járművek kormányozásához és vezérléséhez; szimulátorok újraélesztési oktatáshoz; színpadvilágítás-szabályozók; szintezőlécek [földmérő műszerek]; szintező műszerek (1); szintező műszerek (2); szirénák; szkennerek [adatfeldolgozó eszközök]; szócsövek; szolenoid szelepek [elektromágneses kapcsolók]; szonárok, hanglokátorok; szondák tudományos használatra; szögmérők [mérőműszerek]; sztereoszkópikus berendezések; sztereoszkópok; szűrők légzőmaszkokhoz; táblagépek; táblagép tokok; tachométerek; tanító robotok; tárolók, tartók mikroszkóp tárgylemezekhez; tartók elektromos tekercsekhez; távadók, transzmitterek [távközlés] (1); távadók, transzmitterek [távközlés] (2); távcsövek, látcsövek [kétcsövű]; távirányító készülékek; távirányító készülékként működő elektronikus kulcstartók; távírógépek; távíró huzalok; távíró készülékek; távmérő műszerek, teleméterek; távolságmérő, távmérő berendezések; távolságrögzítő készülékek, kilométerszámlálók; taxaméterek [díjmutató számlálószerkezetek]; telefonkagylók; telefonok; telefonok mikrofonjai; telefonvezetékek; tele-jelenlét robotok; telekommunikációs készülékek ékszerek formájában; teleszkópok; tengerészeti iránytűk; tengeri mélységmérők; teodolitok; térdpárnák, térdvédők munkásoknak; termografikus kamerák; termosztátok járművekhez; tesztelő készülékek nem gyógyászati használatra; tisztítóberendezések hanglemezekhez; tojáslámpázók; tokok digitális személyi asszisztensekhez [PDA-khoz]; tokok okostelefonhoz; tokok okostelefonokhoz; tolómérők, tolómércék (1); tolómérők, tolómércék (2); tolómérők, tolómércék (3); tolósúlyos kézimérlegek; totalizátorok; töltőállomások elektromos járművekhez; töltők elektromos cigarettákhoz; tranzisztorok [elektronikus]; triódák; túlélőtakarók; túlfeszültség korlátozók; túlfeszültség levezetők, villámhárítók; tűk lemezjátszókhoz; tükrök [optikai]; tűk

tájolókhoz; tűzálló ruházat; tűzálló takarók; tűzcsapók; tüzérségi célzótávcsövek; tűzjelző készülékek; tűzlépcsők, tűzlétrák; tűzoltófecskendők; tűzoltóhajók; tűzoltókészülék (1); tűzoltókészülék (2); tűzoltó sprinkler-rendszerek; tűzoltó szivattyúk (1); tűzoltó szivattyúk (2); tűzoltótömlők; TV-készülékek; tv-súgógépek; ujjbőségmérők; ultraibolya sugárzás elleni szűrők, fényképezéshez; USB pendrive-ok; ütközési próbababák; üzemanyagszint-mérők; üzenetrögzítők; vágóberendezések mozifilmekhez; vakításgátló ellenzők; vakításgátló szemüvegek; vakuk [fényképészet]; vákuumcsövek [rádió]; vákuummérők; válaszjeladók [transzponderek]; varázsvesszők [vízkutatóké]; variométerek; védőálarcok/-maszkok; védőcipők balesetek, sugárzás és tűz ellen; védőeszközök személyek balesetvédelmére; védőfóliák okostelefonokhoz; védőöltözetek pilóták részére; védőruhák balesetek, sugárzás és tűz ellen; védősisakok sportoláshoz; védőszemüvegek sportoláshoz; vegyészeti berendezések és eszközök; vékony kliens számítógépek; vetítőgépek; vetítővásznak; vezérlőpanelek [elektromosság]; vezetékcsatornák, kábelcsatornák [elektromosság]; vezetékek, elektromos; vezeték nélküli telefonok; videojáték patronok, kazetták; videokamerák; videokazetták (1); videokazetták (2); videoképernyők; videomagnók, képmagnók; videotelefonok; világítástechnikai ballasztok [áramkorlátozó elemek]; világító jeladók; világító jelek; világító vagy mechanikai jelzések; villamosított sínek fényszórók felszerelésére; villanófények, villogók; virtuális valóság headsetek; viselhető aktivitásészlelők; viselhető számítógépek; visszapillantó kamerák járművekhez; viszkozitásmérők; vizelet-fajsúlymérők; vízmérők, hidrométerek; vízszintezők, vízmértékek (1); vízszintezők, vízmértékek (2); vízszíntjelzők; voltmérők; vonalkód leolvasók; vonalzók [mérőeszközök] (1); vonalzók [mérőeszközök] (2); wah-wah pedálok; zárkioldók [fényképészet] (1); zárkioldók [fényképészet] (2); zavarszűrő készülékek [villamosság]; zenegépek [jukeboxok]; zsebszámológépek; zsinórok csiptetős szemüveghez.

16 Abszorbens papír vagy műanyag, élelmiszerek csomagolásához; acél tollak; agyag modellezéshez; almanachok; arany töltőtoll hegyek; asztali alátétek, tányéralátétek papírból; asztali futók papírból; asztali iratrendező tálcák; asztali könyöklők; asztalneműk papírból; atlaszok; átlátszó vetítőfóliák [papíráruk]; autotípiák, fénykép metszetek; bankjegyek; bankkártya leolvasók, nem elektromos; bélyegzőpárnák, festékpámák (1); bélyegzőpárnák, festékpárnák (2); bélyegző [pecsét] tartó dobozok; bélyegzőtartók (1); bélyegzőtartók (2); bérmentesítő gépek [irodagépek]; betűk acélból; biológiai metszetek mikroszkópos vizsgálatokhoz [oktatási anyagok]; blokkok [papíráruk]; blotter papírok; bónok, utalványok; borítékok [papíráruk]; buborékfólia (Műanyag -) csomagoláshoz; cégtáblák papírból vagy kartonból; celluloid lapok rajzfilmkészítéshez; ceruzahegyező gépek; ceruzahegyezők [elektromos vagy nem elektromos]; ceruzák; ceruzatartók; címbélyegzők, címbélyegek; címkék kartotéklapokhoz; címkék papírból vagy kartonból; címkéző készülékek; címkéző készülékek, kézi; címtáblák címezőgépekhez; címzőgépek; csatok névjegykártya-tartókhoz [irodai felszerelések]; csekk-könyv borítók; csipeszes felírótáblák; csomagolások, borítások palackokhoz papírból vagy kartonból; csomagolóanyag keményítőből; csomagolóanyagok palackokhoz papírból vagy kartonból; csomagolóanyagok papírból vagy kartonból [párnázó-, töltőanyagok]; csomagolópapír; daloskönyvek; dekoratív csillám irodai célokra; derékszögű vonalzók rajzoláshoz (1); derékszögű vonalzók rajzoláshoz (2); diagramok; dossziék [papíráruk] (1); dossziék [papíráruk] (2); ecsetek (1); ecsetek (2); egészségügyi papír, WC-papír; elektrotípiák, galvanotípiák; előkék papírból; elválasztó lapok, regiszterek iratrendezőkhöz; építészeti makettek; érmetálcák; értesítő kártyák; érvénytelenítő bélyegzők; ezüstpapír; fapép karton [papíráru]; fatartalmú papír; fedelek, kötések, borítók [papíráruk]; fényképek beragasztására szolgáló készülékek; fényképek [nyomtatott]; fényképtartók; fénymásolópapír, nyomtatópapír; festékkészletek [iskolai használatra]; festékkeverő csészék művészek részére; festéklapok iratmásoló gépekhez; festéklapok másológépekhez; festéktálcák; festmények [képek], keretezve vagy anélkül; festőállványok; festővásznak (1); festővásznak (2); folyóiratok; formák modellező agyagokhoz [művészeti anyagok]; formanyomtatványok, űrlapok; földgömbök; földrajzi térképek; füzetek, könyvek íráshoz vagy rajzoláshoz; gémkapocs; golyóstollak; görbevonalzók; grafikai reprodukciók; gyűjthető kártyák, nem játékokhoz; gyűrűs irattartók, iratrendezők; halenyv papíripari vagy háztartási használatra; hasáb alakú vonalzók, térzők, űrtöltők; hektográfok, sokszorosító készülékek; hengerek szobafestőknek; hímzőminták; hirdetőtáblák papírból vagy kartonból; hírlevelek; hordozható nyomdakészletek [irodai cikkek]; indigópapír; írásminták; iratgyűjtők, dossziék; iratmegsemmisítők irodai használatra; irattartók [papíráru]; irodagépek borítékok

lezárására; irodai bélyegzőgépek; irodai gumiszalagok; irodai kaparókések; irodai kapcsok; irodai kapcsok, iratkapcsok; irodai kellékek; irodai lyukasztógépek (1); irodai lyukasztógépek (2); irodai nedvesítők; irodaszer szekrények; íróecsetek; íróeszközök; írófelszerelések; írógép billentyűk; írógépek, elektromos és nem elektromos; írógéphengerek; írógépszalagok, festékszalagok (1); írógépszalagok, festékszalagok (2); írókészletek [papíráruk]; írókréta; írólap, írópapír; írószerek; írószertartók [készletek]; írótábla törlők; iskolaszerek [papíráruk]; ívek [papíráruk]; javítófolyadékok [irodai cikkek]; javítószalagok [irodai cikkek]; javítótinták [fénynyomatkészítéshez]; jegyek; jelölő kréta; jelölőtűk rajzoláshoz, rajztűk; kalapdobozok kartonból; kaparós matricák; karcolótűk; karkötők íróeszközök rögzítésére; karton; kartoncsövek, papírlemez csövek; kartotékok, kartoték kártyák; kártyák; katalógusok; keményítő enyv irodai vagy háztartási célokra; képek; képeslapok, levelezőlapok; képregények; kézikönyvek [útmutatók]; kéztámasztók festőknek; klisék, nyomódúcok; könyvecskék, brosúrák (1); könyvecskék, brosúrák (2); könyvek; könyvjelzők; könyvkötészeti cikkek; könyvkötő berendezések és gépek [irodai eszközök]; könyvkötő fonalak; könyvkötő szövetek; könyvlaprögzítők; könyvtámaszok; körzők; kötőszalagok [könyvkötészet]; kréta spray; krétatartók; kromolitográfiák; laminálok irodai használatra; lemezek metszetek készítéséhez; levélzáró öntapadós ragasztókorongok (1); levélzáró öntapadós ragasztókorongok (2); litografált műtárgyak (1); litografált műtárgyak (2); litográfiái kövek; litográfiái kréta; lyukkártyák Jacquard szövőszékekhez; magazinok, revük [időszaki lapok]; mappák; márványozófésűk; másológépek, duplikátorok; metszetek; mimeográf készülékek és gépek; modellező anyagok; modellező paszta; modellező viasz, nem fogászati célokra; mutatópálcák, nem elektromos; műanyagfóliák csomagolásra; műanyagok modellezéshez; műanyag tasakok kisállatok ürülékének kidobásához; naplófőkönyvek, főkönyvek; naptárak; névbadgek [hivatali kellékek]; névtábla-tartók [irodai felszerelések]; noteszok (1); noteszok (2); nyomatok [metszetek]; nyomdai alátétek, nem textilből; nyomdai betűk (1); nyomdai betűk (2); nyomtatott kották; nyomtatott órarendek, menetrendek; nyomtatott publikációk; nyomtatványok; nyúlékony műanyagfóliák rakodólapra rakáshoz; orsók írógépszalagokhoz; öntapadós címkék, matricák [papíripari]; öntapadós textil [írószer és papíráru]; öntapadós textil szalag [papíráruk]; palatáblák [íráshoz] (1); palatáblák [íráshoz] (2); palavesszők; paletták festőknek; pantográfok [rajzeszközök]; papír; papír alátétek; papír asztalterítők; papírból készült fedők fogászati tálcákhoz; papírból készült poggyászcímkék; papírból készült szűrőanyagok; papírdobozkák, edénykék tejszínek, krémek tárolására; papír feliratok, zászlók; papír felvevőgépekhez; papír-írószer áruk; papír kávéfilterek; papírmasé; papírmasnik; papírnehezékek; papírok elektrokardiográfokhoz; papírok fiókok kibélelésére, illatosítva vagy anélkül; papír rádiótáviratokhoz; papírszalagok; papírszalagok vagy lyukkártyák számítógépprogramok rögzítéséhez; papírszalvéták; papírtörlők tisztítási célokra; papírtörölközők; papírvágó kések [irodai cikkek]; papírvágók [irodai cikkek]; papír- vagy kartondobozok; papír- vagy műanyaglapok nedvesség ellenőrzésére élelmiszerek; csomagolásánál; papírzacskók; papírzacskók gyógyászati eszközök sterilizálásához történő használatra; papírzsebkendők, papírtörlők; pasztellek [kréták]; pauszmásolatok (1); pauszmásolatok (2); pauszpapír, szabásminta papír; pecsétbélyegek (1); pecsétbélyegek (2); pecsétbélyegek (3); pecsételő anyagok papíripari használatra; pecsétviasz; pénztárolók; pergamenpapír; plakátok, falragaszok papírból vagy kartonból; poháralátétek papírból; polimer modellezőagyag; portrék, arcképek; postabélyegek; poszterek; prospektusok; radírgumik; ragasztók irodai és otthoni célokra (1); ragasztók irodai és otthoni célokra (2); ragasztók irodai és otthoni célokra (3); ragasztók irodai és otthoni célokra (4); ragasztószalag-adagolók [irodai cikkek]; ragasztószalagok irodai vagy háztartási célokra (1); ragasztószalagok irodai vagy háztartási célokra (2); ragasztószalagok irodai vagy háztartási célokra (3); rajzeszközök; rajzkészletek; rajzok (1); rajzok (2); rajztáblák; rajzszegek; rézkarcok, gravűrök; rizspapír; rotringhegyek, ceruzahegyek; sablonok [papíráruk]; sablonok, stencilek; sablonok törléshez; sablontartók; scrapbook [családi albumok]; sminkeltávolító papírkendők; söröskorsó alátétek; stencilek ételek és italok dekorálásához; szabásminták; szabókréta; számítási, számtani táblázatok; számok [nyomdai karakterek]; számozókészülékek; szedőhajók [nyomdászat]; szedőregálok [nyomdai felszerelések]; szedővasak, szedő-sorjázók; szemeteszsákok papírból vagy műanyagból; szénceruzák; színes olajnyomatok; szivargyűrűk; szobrocskák, figurák papírmaséból; szórólapok; szövegkiemelő tollak; szövettani metszetek [oktatási eszközök]; szteatit [szabókréta]; szűrőpapír; tanítási és oktatási anyagok [kivéve készülékek, berendezések]; tervrajzok; tinta- és tolltartó állványok (1); tinta- és tolltartó állványok (2); tinta- és tolltartó

állványok (3); tinták; tintarudak; toalettkendők papírból; tollak [irodai cikkek]; toll- és ceruzatartók; tollhegyek; tollszártartók; tolltartó dobozok; tolltartó kapcsok, csipeszek; tolltörlők; többmásolatos papírok [írószer]; töltőanyagok papírból vagy kartonból; töltőceruzák [rotringok]; töltőtoll; törlésre szolgáló termékek; tuskihúzók; tusok; tűzőgépek [irodai cikkek]; t-vonalzók, fejes vonalzók rajzoláshoz; ujjas előkék, papírból; ujjnedvesítő [irodaszerek]; ujjvédők [irodai cikkek]; újrahasznosított cellulózlapok csomagoláshoz; újságok; útlevéltartók; üdvözlőlapok, üdvözlőkártyák; vasi [japán merített papír]; vászon könyvkötéshez; világító papír; vírágcserépburkolók papírból; visszahúzódó zsinórok névtábla-tartókhoz [Irodai felszerelések]; viszkózlapok, lemezek csomagolásra; vízfestmények, akvarellek; vizsgálóasztalokon használt papír; vonalkód szalagok; vonalzók műszaki rajzokhoz; xuan papír [kínai festményekhez és kalligráfiákhoz]; zacskók csomagolásra papírból vagy műanyagból; zacskók mikrohullámú sütéshez; zászlófüzér papírból; zászlók papírból; zenélő üdvözlőlapok; zsírpapír, viaszpapír.

21 Acélgyapot tisztításhoz; aeroszol adagolók, nem gyógyászati használatra; agyagedények; akváriumfedők; akváriumok (Szobai -); állatfésűk, lókefék; állatfésülő kesztyűk; állatsörték [kefeáruk és ecsetek]; állványok hordozható babakádakhoz; alomtálcák házi kedvenceknek; aromaolaj párologtatók, a nádból készült párologtatók kivételével; asztaldíszek; asztali alátétek, nem papírból vagy textilből; asztali ecet- és olajtartók (1); asztali ecet- és olajtartók (2); asztali füstelszívó; asztali késtartók; asztali szalvétatartók; autómosó kesztyűk; baromfigyűrűk; bébifürdőkádak, hordozható; beltéri terráriumok [növénytermesztéshez]; beltéri terráriumok [vivváriumok]; bontófésűk; borlevegőztető berendezések; borlevegőztetők; borotvapamacsok, borotvaecsetek; borotvapamacs tartók; borsdarálók, kézi; borstartók; bögrék, korsók; bőr fényesítéshez; búvárszivattyúk, plungerek eldugult lefolyók tisztítására; cégtáblák, információs táblák porcelánból vagy üvegből; címkék dekantálókhoz; cipőfényező készülékek, nem elektromos; cipőgombolók; cipőkanalak; cipőkefék; cukorfogók [csipeszek]; cukorkásdobozok; cukortartók; cukrászati nyomózsákok; cumisüveg melegítők, nem elektromos; csajkák, katonai evőcsészék; csepegtetőedények; cseppegtetők háztartási célokra; csészealjak; csészék; csizmahúzók; csövek és hegyek süteménydíszítéshez; darálók háztartási használatra, kézi; dekantálók; demizsonok, üvegballonok; dezodoráló szerek személyes használatra; dézsák; diótörők; dobozok üvegből; dörzsölőeszközök [kefék]; dörzsszivacsok bőrradírozáshoz; dugóhúzók, elektromos és nem elektromos; dugók üvegből, üvegdugók; edényáruk; edények, fazekak; edényfogók és -alátétek; edényfogó kesztyűk; edénymosó kefék; egérfogók (1); egérfogók (2); éjjeliedények; eldobható tányérok; elektromos kefék, a géprészek kivételével; elektromos rovarcsapdák; enyvesfazekak; ételburák; étkészlet, a kések, villák és kanalak kivételével; étkészletek; étlaptartók; evőpálcikák (Kínai -); fagylaltadagoló kanalak; fazekasáruk; fazékfedők; fedeles kupák, fedeles fémkupák; fejek elektromos fogkefékhez; felfújható babakádak; felmosófej-kifacsarós vödrök; felmosórongyok; felmosó vödör kicsavaróval; fémedények fagylalt és jeges italok készítéshez; fém súrolópárnák; festett üvegáru; fésűk; fésűk állatoknak; fésűk (elektromos); fésűtartók; fogkefék; fogkefék (Elektromos -); fogpiszkálók; fogpiszkálótartók; fogselyem; fokhagymaprések, fokhagymanyomók [konyhai eszközök]; fordító- és kenőlapátok, spatulák konyhai használatra; forgatható ruhaszárítók; forgatható tálca asztalra; forgó mosógépsorok; főzőedények; főzőeszközök, nem elektromos; fűszertartó szettek; grillállványok; grillek, rostélyok [sütőeszközök]; grillkesztyűk; gumibetétes kézi ablaklehúzók tisztításhoz; gyapjúhulladék tisztításhoz; gyertya alátétek; gyertyaoltók; gyertyatartók; gyertyatartó üvegedények [tartók]; gyümölcsprések, nem elektromos, háztartási használatra; gyűrűk madaraknak; habverők, nem elektromos; hálós zacskók sütéshez, nem mikrohullámú sütőkhöz; háztartási eszközök, kis méretű; háztartási hamurosták; háztartási keverőgépek, nem elektromos; háztartási szűrők; hordozható hűtőtáskák, nem elektromos; hot pót [gyorsfőző edények, nem elektromos]; hőszigetelt tartályok élelmiszerekhez; hőszigetelt tartályok italokhoz; hőszigetelt tartályok, konténerek; húslocsoló pipetták; huzatok vasalódeszkákra; hűtőpalackok; hűtőtasakok, jégakkuk élelmiszerek és italok hűtéséhez; italkiöntők; itatóvályúk; ivóedények; ivókürtök; ivópalackok sportoláshoz (1); ivópalackok sportoláshoz (2); izotermikus táskák; jászlak állatoknak; jegesvödrök, hűtővödrök; jégfogó csipeszek; jégkockaformák; kancsók; kaspók, nem papírból; kátránykenő kefék, hosszú nyéllel; kávédarálók, (Kézi -); kávéfilterek, nem elektromos; kávéfőzők, nem elektromos; kávéskannák, nem elektromos; kávéskészletek; kefegyártáshoz használt anyagok; kefék; kefék lámpaüvegekhez; kefék tartályok tisztítására; keksztartók; kenőecsetek; kenyérkosarak, háztartási célokra; kenyértartók;

kenyérvágó deszkák; kerámiák háztartási használatra; kertészeti kesztyűk; kerti öntözők; kesztyűk fényesítéshez; kesztyűk háztartási használatra; kesztyűtágítók; ketrecek kedvtelésből tartott állatok részére; keverőkanalak [konyhai eszközök]; kézi habverők, nem elektromos, háztartási használatra; kézi keverőpalackok [koktél shaker]; kis nyársak [tűk] fémből, sütéshez; koktélkeverők; kompótos tálka; konnektorba dugható szúnyogriasztó párologtatók; konyhai darálók, nem elektromos; konyhai dobozok, tárolók; konyhai dörzsik; konyhai eszközök, kis méretű (1); konyhai eszközök, kis méretű (2); konyhai fogókesztyűk; konyhai vágódeszkák; kosarak háztartási használatra; kozmetikai ecsetek, pipere ecsetek; kozmetikai eszközök; kozmetikai kompakt púderek; kozmetikai spatulák; körömkefék; kristályok [üvegáruk]; kvarcüvegrostok, nem textilipari használatra; lábujjelválasztó szivacsok pedikűrözéshez; lapátkák háztartási használatra; lapátkák, merőkanalak háztartási célokra; légycsapók (1); légycsapók (2); lemezek tej kifutásának meggátlására; levesestálak; likőrös készletek; locsolókannák, öntözőkannák; lókefék; lószőr kefekészítéshez; madárfürdők; madárkalitkák; majolika; malacperselyek; medencék [tartályok]; mellszobrok porcelánból, terrakottából vagy üvegből; merőkanalak; merőkanalak bor kitöltéséhez; merőkanalak borok kitöltéséhez; morzsatálcák; mosdószivacsok, szivacsok mosakodáshoz; mosdótálak, lavórok; mosódeszkák; mozsarak konyhai használatra; mozsártörök konyhai használatra; műtárgyak porcelánból, kerámiából, agyagból vagy üvegből; műtojások; nadrágvasalók, nadrágakasztók; nem elektromos autoklávok főzéshez; nem elektromos ételpárolók; nem elektromos, konyhai darálók; nem elektromos kukták; nem elektromos kuszkuszfőző edények; nem elektromos ostya-/gofrisütők; nem elektromos tajine edények; nem elektromos tésztakészitők háztartási használatra; nyakkendőprések; nyeles agyaglábasok; nyeles lábasok; nyélre erősített felmosórongyok; olajsütők, nem elektromos; olvasztott kvarc [félkész termék], nem építéshez; opálüveg (1); opálüveg (2); öntőformák [háztartási eszközök]; öntözőberendezések; öntözőfejek locsolókannákhoz; öntözők virágok és más növények locsolásához; palacknyitók, elektromos és nem elektromos; palackok; pamuthulladék tisztításhoz; papírkosarak; papírtálcák háztartási használatra; papírtányérok; papírtörölköző adagolók; parfümpermetezők, illatszerpermetezők; párologtatók; perselyek; piknik kosarak edénykészlettel; piperetáskák, neszesszerek; pipetták [borkóstoláshoz]; poharak papírból vagy műanyagból; pohárlátétek, nem papírból vagy textilből; polírozó, fényesítő anyagok, a papír, a kő és készítmények kivételével; polírozó gépek és eszközök, nem elektromos, háztartási használatra; porcelándíszek; porcelánok; porcelán tálcák; porított üveg dekorációs célra; porolók; porrongyok; portalanító készülékek, nem elektromos; portörlő rongy; portörlő tollseprűk; púderpamacsok; reszelők konyhai használatra; rosták [háztartási eszközök] (1); rosták [háztartási eszközök] (2); rovarcsapdák; ruhacsipeszek; ruhafeszítők; ruhaszárító állványok; sajtharangok; salátacsipeszek; salátás kanalak; salátástálak; sámfák [tágítók] (1); sámfák [tágítók] (2); seprűk; seprűnyelek; serpenyők; sertéssörte kefekészítéshez; síküveg [nyersanyag]; sminkeltávolító termékek; sminkszivacsok; sodrófák, nyújtófák háztartási használatra; sószórók; söröskancsók; sörték kefékhez; spicckanalak [konyhai eszközök]; süteményformák; sütő alátétek; sütőformák, süteményszaggatók; szájzuhanyok; szalvétatartók; szappanadagolók; szappantartók (1); szappantartók (2); szarvasbőr tisztításhoz; szemeteskukák; szemöldökkefék; szempillakefék; szempilla kefék; szivacsok háztartási használatra; szivacsos lábujjszétválasztók pedikűrözéshez; szivacstartók; szívószálak; szobrok porcelánból, kerámiából, agyagból vagy üvegből (1); szobrok porcelánból, kerámiából, agyagból vagy üvegből (2); szódásszifonok; szórófejek öntözőcsőhöz; szőnyegporolók, prakkerek; szönyegseprők; szöszeltávolítók, textilborotvák elektromos vagy nem elektromos; szöszeltávolítók, textilborotvák, elektromos vagy nem elektromos; tálak aromaolajok párologtatására; tálalátétek [asztali eszközök]; tálcák háztartási használatra; tálcák papírból, háztartási használatra; tányéralátétek, nem papírból vagy textilből; tányérok; tárolók, tároló edények háztartási vagy konyhai célokra; tea cozy [teáskanna melegítő]; teafilter-tartók; teafőző tojások; teásdobozok; teáskannák; teáskészletek [terítékek]; teaszűrők; termoszok; tésztakészítők, kézi működtetésű; tésztaszaggatók; tésztavágók; textilből készült vödrök; tisztítóeszközök, kézi működtetésű; tisztítókóc; tisztítópárnák, súrolószivacsok; tisztitórongyok; toaletteszközök; toalettkefék, WC-kefék; toalettpapír-tartók (1); toalettpapír-tartók (2); tojás szétválasztók háztartási célokra, nem elektromos; tojás szétválasztók, nem elektromos, háztartási használatra (1); tojás szétválasztók, nem elektromos, háztartási használatra (2); tojástartók; tortalapátok; tortillanyomók, nem elektromos [konyhai eszközök]; tölcsérek; törlőkendők fényezéshez; törölközőtartók és törölközőtartó gyűrűk; tükörtojás sütőformák;

újrahasználható jégkockák; újrahasználható szilikon ételfedők; urnák; uzsonnás dobozok; üresen árusított csepegtetők kozmetikai célokra; üstök, katlanok; üstök, nem elektromos; üvegampullák [tartályok]; üvegáru italokhoz; üveg, beépített vékony elektromos vezetékekkel; üvegedények, demizsonok [folyadék szállítására]; üvegek; üvegek [tárolóedények]; üveg járműablakokhoz [félkész termék]; üvegmozaikok, nem építési célra; üveg nyers vagy félig megmunkált állapotban, az építési üveg kivételével; üvegpalackok [tartályok]; üveg rostfonál, nem textilipari használatra; üvegszál nem szigeteléshez vagy textilipari használatra; üvegszál nem szigetelési célra vagy textilipari használatra; üvegtálak; üveggyapot, nem szigetelési célra; vajtartó burák; vajtartók; vályúk; vasalóállványok; vasalódeszkák; vázák; viaszkefék sílécekhez; viaszpolírozó készülékek, nem elektromos; virágállványok [virágok elrendezésére]; virágcserepek; virágládák ablakba; vödrök; zárak fazékfedőkhöz; zománcozott üveg, nem építkezéshez; zöldségestálak.

25 Alsóruházat, fehérneműk; alsószoknyák; alvómaszkok; ascot nyakkendők; atlétatrikók; baba nadrágok [ruházat]; ballonkabátok [ruházat]; bandana kendők; boák [nyakbavalók]; bokacsizmák (1); bokacsizmák (2); bokszer alsónadrágok, bokszeralsók; bőrruházat (1); bugyik; bundák, szőrmék [ruházat]; cilinderek, kürtőkalapok; cipőfelsőrészek (1); cipőfelsőrészek (2); cipőorrok; cipősarkak (1); cipősarkak (2); cipősarokvédők; csecsemőkelengyék, babakelengyék; csípőszorítók; csuklyák, kapucnik [ruházat]; csúszásgátlók lábbelikhez; díszzsebkendők [ruházat]; dzsekik; egyenruhák; esőruhák; facipők; fátylak [ruházat]; fejszalagok [ruházat]; felsőruházat; fém cipőkellékek; fityulák; fodrász beterítőkendők; futballcipők; fülvédők [ruházat]; fürdőköpenyek, fürdőköntösök; fürdőnadrágok, úszónadrágok; fürdőpapucsok; fürdőruhák, úszódresszek; fürdőszandálok, fürdőcipők; fűzős bakancsok, csizmák; gallérok [ruházat]; hálóköntösök, pongyolák; harisnyaáruk, kötöttáruk; harisnyák; harisnyanadrágok; harisnyatartók, harisnyakötök, zoknitartók (1); harisnyatartók, harisnyakötök, zoknitartók (2); harisnyatartók, harisnyakötők, zoknitartók (3); hímzett ruhadarabok; hónaljvédők; horgászmellények; hosszúnadrágok (1); hosszúnadrágok (2); ingek; izzadságfelszívó alsóruházat; izzadságfelszívó harisnyák; izzadságfelszívó zoknik; japán kimonók; jelmezek; jodhpur nadrágok, lovaglónadrágok; judo egyenruhák; kabátok, dzsekik; kalapáruk (1); kalapáruk (2); kalap vázak; kamáslik [lábszárvédők]; karate egyenruhák; karcsúsító anyagokat tartalmazó ruházat; kemény ingmellek, plasztronok; kerékpáros ruházat; kész bélések [ruházat részei]; készruhák; kesztyűk; kétujjas kesztyűk (1); kétujjas kesztyűk (2); kézelők [ruházat]; kezeslábasok [felsőruházat]; kimonók; kombinék [alsónemű]; kötények [ruházat]; kötényruhák; kötöttáruk [ruházat]; lábbelik (1); lábbelik (2); lábszármelegítők; legging nadrágok, cicanadrágok; levehető gallérok; libériák, inasruhák; magas szárú lábbelik; mantilla fátyol; mellények; melltartók; míderek (1); míderek (2); miseingek; miseruhák, kazulák; mitrák, püspöksüvegek; muffok [ruházat]; műbőr ruházat; nadrágleszorítók, pantallók; nem elektromosan fűtött lábzsákok; nyakkendők; nyaksálak [sálak]; orárion [egyházi ruházat]; overallok, munkaruhák; öltönyök; övék [ruházat]; papírkalapok [ruházat]; papírruházat; papucsok; parkák; partedlik, előkék, nem papírból; pelerinek; pénztartó övék [ruházat]; pizsamák; pólók; poncsók; prémsálak [szőrmék]; pruszlikok, míderek, fűzős mellények; pufi dzsekik [ruházat]; pulóverek; pulóverek, kötött pulóverek; rámák lábbelikhez; rövid ujjú ingek; ruházat gépkocsivezetőknek; ruházati cikkek; ruhazsebek; sálak; sálak [nyaksálak]; sapka ellenzők; sapkák; sapkák, kerek papi sapkák; sárcipők, gumicsizmák; sarokerősités harisnyákhoz; selyemövek, vállszalagok; síbakancsok, sícipők; síkesztyűk; sildek, napellenzők [fejfedők]; skortok [sportszoknyák]; spárgatalpú cipők vagy szandálok; sportcipők (1); sportcipők (2); stoplik futballcipőkhöz; strandcipők; strandruházat; svájcisapkák, barettek; szandálok; szárik; szarongok; szoknyák; szőrmebéléses kabátok; szövetkabátok, felöltők; talárok; talpak lábbelikhez (1); talpak lábbelikhez (2); teddyk [alsónemű]; tógák; tornacipők; torna- és balettruhák; tornaruházat; trikó [alsónemű], kombiné; trikók; turbánok; ujjas előkék, nem papírból; úszósapkák; valenki [orosz filccsizma]; vállbetétek western stílusú ingekhez; vállkendők, nagykendők; wetsuit ruhák vízisíeléshez; zoknik; zoknítartók; zuhanyzó sapkák.

28 Agyaggalambdobó gépek; agyaggalambok [céltárgyak]; álcaponyvák, álcahálók [sportcikkek]; állatcsalogató eszközök vadászathoz; álló edzőkerékpárok, szobabiciklik; árbocok szörfdeszkákhoz; atléták által használt gyanták; babaágyak; babaházak (1); babaházak (2); baba játszószőnyegek; babák; babaruhák; baseball kesztyűk; baseball kesztyűk ütőjátékosoknak [játékfelszerelések]; békatalpak, búváruszonyok; békatalpak úszáshoz; berendezések játékokhoz; biliárdasztal mandinerek; biliárdasztalok; biliárdgolyók; bingó kártyák;

bobok, bobszánkók; bodyboard deszkák; bokszzsákok [boxzsákok]; bowiing berendezések és gépezetek; bumerángok; bűvészkellékek; céltáblák; cumisüvegek játékbabáknak; csalétkek vadászathoz vagy halászathoz; csocsóasztalok; csörgők [játékszerek]; csúszdák [játékszerek]; dákóhegyek biliárdhoz; dámajátékok; dámatáblák; darts; diszkoszok sportcélokra; dobókockák; dominójátékok; drónok [játékszerek]; elektronikus céltáblák; építőjátékok; építőkockák [játékok]; eredményjelző karambolok biliárdhoz; érmebedobásos játékautomaták; érmével működő biliárdasztalok; felfújható játékok úszómedencékbe; felfújható tárgyak úszómedencében való használatra; férfi szuszpenzorok, altestvédők [sportcikkek]; fitnesz gépek; fókabőrök [sílécek borítására]; frizbik; giroszkópok és repülésstabilizálók repülőgépmodellekhez; golfkesztyűk; golftáskák kerékkel vagy anélkül; golfütők; gördeszkák; görgők álló, mozdulatlan edzőkerékpárokhoz, szobabiciklikhez; görkorcsolyák; görsi, síroller; gumi belsők labdákhoz; gyepjavító szerszámok [golffelszerelések]; gyertyatartók karácsonyfákhoz; gyűjthető kártyák [kártyajátékok]; halaskosarak [horgászfelszerelés]; halhorgok; harangok karácsonyfákra; hegymászó hevederek; hevederek vitorlás szörfdeszkákhoz; hinták; hintalovak; hógömbök; hokiütők; hordozható egységek videojátékok játszásához; hordozható játékok folyadékkristályos képernyővel, kijelzővel; hordozható játékok képernyőihez kialakított védőfóliák; horgászbotok; horgászfelszerelések; horgászorsók; horgászzsinórok, horgászdamilok (1); horgászzsinórok, horgászdamilok (2); hótalpak; húrok, bélhúrok ütőkhöz (1); húrok, bélhúrok ütőkhöz (2); íjak íjászathoz; íjászfelszerelések; illatos csalik, csalétkek vadászathoz vagy horgászathoz; játékálarcok (1); játékálarcok (2); játékautók; játékfegyverek; játékfigurák; játékgitt; játék gyurma; játékkártyák (1); játékkártyák (2); játékkonzolok; játék kozmetikumok [nem használható]; játéklabdák, játszólabdák; játékmacik, játékmackók; játékmodellek; játékok; játékok kisállatoknak; játékrobotok; játék robotok; játék sárkányok; játéksátrak; játékszerek; játéktermi videó játékgépek; jógahinták; joystickek, botkormányok videojátékokhoz; kaleidoszkópok; kaparós sorsjegyek lottó játékokhoz, szerencsejátékokhoz; kapásérzékelők [horgászfelszerelés]; kapásjelzők [horgászfelszerelés]; karácsonyfadíszek, a világítási cikkek és édességek kivételével; karácsonyfák műanyagból; karácsonyfa talpak; karácsonyi pukkanó bonbonok; karikadobálós játékok; karikajátékok; kesztyűk [játékok tartozékai]; kézi golfkocsik; kifejezetten játéklabdákhoz használandó pumpák; kirakós játékok [puzzle]; kiságyforgók [játékok]; kitömött játékok (1); kitömött játékok (2); konfetti; korcsolyacipők rögzített korcsolyával; korcsolyák; könyökvédők [sportcikkek]; kréták biliárddákókhoz; krikett táskák; labdaadogató gépek; labdák játékokhoz; leash-ek szörfdeszkákhoz [pórázok]; lebegő eszközök úszáshoz; léggömbök; légpisztolyok [játékok]; lepkehálók; madzsong [kínai dominójáték]; marionettek, bábuk; mászógépek [hegymászó felszerelés]; matrjoska-babák [orosz fajáték, egymásba rakott, egyre kisebb, kettészedhető; babák]; mellkas expanderek [edzőeszközök]; méretarányos járműmodellek; méretarányos modell készletek [játékok]; merítőhálók horgászáshoz; mesterséges csalik horgászathoz; műhó karácsonyfákhoz; nyerőgépek szerencsejátékokhoz; orsók sárkányokhoz; ostábla; ökölvívó kesztyűk, bokszkesztyűk [boxkesztyűk]; pacsinké [pachinko]; paddieboardok; paintball fegyverek [sporteszközök]; paintball [lövedékek paintball fegyverekhez] sportcikkek; parittyák, csúzlik [sportcikkek]; parti kalapok papírból; parti kellékek (1); parti kellékek (2); parti konfettiágyúk; patkó játékok; patronok durranás pisztolyokhoz [játékok]; pénzbedobós játékgépek; pinaták [édességgel, játékokkal töltött parti kellékek]; ping-pong [asztalitenisz] asztalok; plüss játékok azokra erősített szundikendövei; plüssjátékok szundikendővel; poharak kockajátékhoz; pörgettyűk, búgócsigák [játékok]; rajtgépek sporthoz; ritmikus sportgimnasztika szalagok; robbanókupakok [játékok]; rollerek; rudak rúdugráshoz; rulett kerekek; sakkjátékok; sakktáblák; sárkányrepülők; síbotok; síbotok görsíhez; sífelszerelésekhez és szörfdeszkákhoz kialakított táskák; siklóernyők; sikötések; sílécek; silécek élei; sípcsontvédők [sportcikkek]; sítalp borítások; skiboardok, hódeszkák; snooker [sznúker] dákók; soros görkorcsolyák; sporthálók; súlyemelő övek [sportcikkek]; súlyzók (1); súlyzók (2); surfski kajakok (1); surfski kajakok (2); szánkók [sportcikkek]; szappanbuborék fújók [játékszerek]; szeleptűk játéklabdák felfújására szolgáló pumpákhoz; szigonypuskák [sportcikkek]; színházi álarcok, maszkok; szörfdeszkák (1); szörfdeszkák (2); táblajátékok; társasjátékok; távvezérlésű játékjárművek; tekebábuk (1); tekebábuk (2); telekommunikációs funkciókkal rendelkező hordozható játékok és játékszerek; teniszhálók; teniszlabda dobó eszközök; térdvédők [sportcikkek]; testedző berendezések; testedző övék a derék karcsúsítására; tollaslabdák; tornabotok; tornaeszközök; trambulinok; triciklik gyermekek számára [játékok]; ugródeszkák [sportszerek]; úszódeszkák [kickboardok]; úszóhártyás

kesztyűk úszáshoz; úszók horgászathoz/halászathoz; úszómedencék [játékcikkek]; úszómellények, úszódzsekik; úszóövek; ütők játékokhoz; üveggolyók; védőpárnázatok, védőtömések [sportruházat részei]; vezérlőberendezések játékokhoz; vezérlők játékkonzolokhoz; vidámparki hinták, berendezések; videojátékok; vivófegyverek; vivókesztyűk; vívómaszkok, vívóálarcok; zsetonok szerencsejátékokhoz.

35 Adatindexek összeállítása kereskedelmi vagy reklámcéllal; adatkutatás számítógépes fájlokban; adatok frissítése és karbantartása számítógépes adatbázisokban; adminisztratív támogatás pályázati felhívások megválaszolásához; adóbevallás-benyújtási szolgáltatások; adóbevallások elkészítése; ajándék-nyilvántartási szolgáltatások; állásközvetítő irodák; árösszehasonlító szolgáltatások; árubemutatás; áruk bemutatása kommunikációs médiában, kiskereskedelmi célokból; áruk és szolgáltatások engedélyezésének kereskedelmi ügyintézése; áruk és szolgáltatások promóciója sportesemények szponzorálásával; árusító automaták kölcsönzése; árusító standok bérbeadása; árverési szolgáltatások; átmeneti üzletmenedzsment; bérszámfejtés; beszerzői szolgáltatások [áruk illetve szolgáltatások beszerzése más cégeknek]; célzott marketing; divatbemutatók szervezése promóciós célokból; értékesítési promóciós szolgáltatások; fénymásolási szolgáltatások; fénymásológépek kölcsönzése; fogyasztói hűségprogramok igazgatása; gazdasági előrejelzések; gazdasági versennyel kapcsolatos információszerzési szolgáltatások; gépírási szolgáltatások; gyógyszerészeti, állatgyógyászati és egészségügyi készítményekhez és; gyógyászati eszközökhöz kapcsolódó nagykereskedelmi szolgáltatások; gyógyszerészeti, állatgyógyászati és higiéniai készítmények valamint gyógyászati; eszközök kis- és nagykereskedelme; gyorsírási szolgáltatások; hirdetési- és reklámszolgáltatások; hirdetési felület kölcsönzése; hirdetőtáblák bérbeadása [reklámtáblák]; honlapforgalom optimalizálása; időpont-emlékeztető szolgáltatások [iroda funkciók]; időpont-ütemezési szolgáltatások [iroda funkciók]; import-export ügynökségek; információk számítógépes adatbázisokba való gyűjtése; információk számítógépes adatbázisokba való rendezése; iratmásolás; irodagépek és irodafelszerelés kölcsönzése; irodai berendezések kölcsönzése közösségi munkahelyeken; írott kommunikáció és adatok regisztrálása; kereskedelmi és üzleti kapcsolattartási adatok biztosítása; kereskedelmi információ és tanácsadás fogyasztóknak [fogyasztói tanácsadás]; kereskedelmi információs ügynökségek; kereskedelmi közvetítői szolgáltatások; kereskedelmi lobbizási szolgáltatások; kereskedelmi tranzakciók tárgyalása és megállapodások kötése harmadik fél számára; kereskedelmi- vagy reklámcélú kiállítások; kereskedelmi- vagy reklámcélú vásárok szervezése; keresőmotor-optimalizálás reklámozás céljából; kirakatrendezés; kiskereskedelmi szolgáltatások művészeti galériák által kínált műtárgyakhoz; kiszervezett vállalatirányítás; kommunikáció átírása [irodai funkciók]; konzultáció személyzeti kérdésekben; költöztető szolgálat vállalkozások számára; költségelemzés; közönségkapcsolati kommunikációs stratégiára vonatkozó tanácsadás; közönségszolgálati szolgáltatások; közvélemény-kutatás; kutatások ügyletekkel kapcsolatban; manöken/modell közvetítés reklám- vagy kereskedelmi célból; marketing szoftverkiadás keretében; marketing szolgáltatások; médiakapcsolati szolgáltatások; munkaerő-toborzás; nyilvántartásokban tárolt adatok frissítése és karbantartása; on-line hirdetői tevékenység számítógépes hálózaton; online kiskereskedelmi szolgáltatások letölthető csengőhangokhoz; online kiskereskedelmi szolgáltatások letölthető digitális zenékhez; online kiskereskedelmi szolgáltatások letölthető és előre rögzített zenékhez és; filmekhez; online piactér biztosítása áruk és szolgáltatások eladói és vásárlói részére; outsourcing szolgáltatások [üzleti segítségnyújtás]; Pay Per Click (PPC) hirdetés; pénzügyi auditálás; piaci információszerzési szolgáltatások biztosítása; piaci tanulmányok; piackutatás; rádiós reklámozás; reklámanyag frissítése; reklámanyagok kölcsönzése; reklámanyagok [röplapok, prospektusok, nyomtatványok, áruminták] terjesztése; reklámcélú forgatókönyvírás; reklámeszközök tervezése és formatervezése; reklámfilmek készítése; reklámidő kölcsönzése kommunikációs médiában; reklámkommunikációs stratégiára vonatkozó tanácsadás; reklámlevél szolgáltatás; reklámszövegek írása; reklámszövegek publikálása; reklámterjesztés; reklámügynökségek, hirdetési ügynökségek; repülőgéppel gyakran közlekedők számára szóló programok igazgatása; sajtófigyelés; segítségnyújtás kereskedelmi vagy iparvállalatok irányításában és; működtetésében; segítségnyújtás üzleti tevékenységek menedzsmentjében; statisztikák összeállítása; szabadtéri reklámozás, hirdetés (1); szabadtéri reklámozás, hirdetés (2); szakmai önéletrajz írása mások számára; szállodai üzletvezetés; számítógépes fájlkezelés, adatkezelés; számlakivonatok összeállítása; számlázás; személyzet kiválasztása pszichológiai eljárásokkal; szövegszerkesztés; szponzorok felkutatása;

távközlési szolgáltatásokhoz kapcsolódó előfizetések ügyintézése; telefonos üzenetközvetítés [telefonon el nem érhető ügyfeleknek]; telemarketing szolgáltatások; teleshop műsorok gyártása; televíziós reklámozás; televíziós vásárlási műsorok készítése; termékminták, áruminták terjesztése; titkársági szolgáltatások; tördelési szolgáltatások hirdetési célokból; újság előfizetések ügyintézésével kapcsolatos szolgáltatások; üzleti értékelések; üzleti hatékonysági szakértő szolgáltatásai; üzleti információk; üzleti információk nyújtása weboldalon keresztül; üzleti konzultációs szolgáltatások; üzleti könyvvizsgálat (1); üzleti könyvvizsgálat (2); üzleti közvetítési szolgáltatások potenciális magánbefektetők és tőkét igénylő; vállalkozók összehozásával kapcsolatosan; üzleti menedzsment előadóművészek részére; üzleti projektmenedzsment szolgáltatások építőipari projektekhez; üzleti szerződések tárgyalása másik fél megbízásából; üzleti tájékoztatás, információnyújtás; üzleti vizsgálatok, kutatások; üzletszervezési és üzletvezetési tanácsadás; üzletszervezéssel kapcsolatos konzultáció; üzletvezetési konzultáció; üzletvezetési tanácsadási szolgáltatások; üzletvitel sportolók számára; üzletvitel szabadúszó szolgáltatók részére; vállalati kommunikációs szolgáltatások; vásárlási megrendelések ügyintézése; visszatérítési programok üzleti irányítása harmadik felek számára; webindexelés kereskedelmi vagy reklám célokra.
38 Digitális fájlok továbbítása; elektronikus hirdetőtábla szolgáltatás [távközlési szolgáltatás]; elektronikus levelezés, e-mail; faxberendezések kölcsönzése; faxok továbbítása; felhasználói hozzáférés biztosítása számítógépes világhálókhoz; globális számítógépes hálózatokhoz való hozzáférési idő biztosítása; [bérbeadása]; hangposta szolgáltatások; hírügynökségek; hozzáférés biztosítása adatbázisokhoz; információszolgáltatás távközlési ügyekben; internetes fórumok biztosítása; kábeltelevíziós műsorszórás; kommunikáció száloptikás hálózatok segítségével; kommunikáció számítógép terminálokkal; közösségi hálózatok fórumai [chat szobák]; mobiltelefonos kommunikáció; modemek kölcsönzése; műholdas átvitel; nagysebességű adatátvitel; rádióadás; rádiós kommunikáció; személyhívó szolgáltatások [rádión, telefonon vagy egyéb elektronikus; kommunikációs eszközön keresztül]; táviratok továbbítása; távírón keresztüli kommunikáció biztosítása (1); távírón keresztüli kommunikáció biztosítása (2); távkonferencia szolgáltatások; távközlési berendezések kölcsönzése; távközlési csatornák biztosítása távvásárláshoz; távközlési útválasztás és csomópont szolgáltatások [beszélgetésterelés és; összeköttetés]; telefon- és mobiltelefon szolgáltatások (1); telefon- és mobiltelefon szolgáltatások (2); telefonok kölcsönzése; telekommunikációs csatlakozások biztosítása egy globális számitógépes; hálózathoz; televíziós műsorszórás, közvetítés; telex szolgáltatások; üdvözlőkártyák továbbítása online; üzenetek és képek továbbítása számítógépek segítségével; üzenetek küldése; üzenetküldő készülékek kölcsönzése; vezeték nélküli műsorterjesztés; videokonferencia szolgáltatások; videó on-demand közvetítések.
41 Aikido oktatás; akadémiák [oktatás]; alkotóműhelyek szervezése és lebonyolítása [képzés]; állatidomítás, kiképzés; állatkertek szolgáltatásai; audioberendezések kölcsönzése; bálok szervezése; beltéri akváriumok kölcsönzése; bentlakásos iskolák; cirkuszok; coaching [tréning]; cosplay szórakoztató rendezvények szervezése; dalírás; digitális zene szolgáltatása az interneten [nem letölthető]; diszkók szolgáltatásai; divatbemutatók szervezése szórakoztatási célokból; dzsúdó [judo] oktatás; egészségklub szolgáltatások [egészség és fitnesz]; éjszakai klubok; elektronikus kiadványszerkesztés; elektronikus könyvek és folyóiratok on-line publikálása; előadóművészek szolgáltatásai; élő előadások bemutatása; eszmecserék, kollokviumok szervezése és lebonyolítása; fényképészet; filmek feliratozása; filmfelvevő berendezések kölcsönzése; filmforgalmazás; filmgyártás, kivéve reklámfilmek; filmrendezés, a reklámfilmek kivételével; filmstúdiók; filmszínházi előadások, filmbemutatók; fitnesz órák vezetése; fordítás és tolmácsolás; forgatókönyvírás; forgatókönyvírás, nem reklámcélra; fotóriportok készítése; golflétesítmények üzemeltetése; gyakorlati képzés [szemléltetés]; hangfelvételek kölcsönzése; hangmérnöki szolgáltatások rendezvényekhez; hangversenyek, koncertek szervezése és lebonyolítása; helyfoglalás show-műsorokra; idegenvezetés túrák levezetése; időmérés sportesemények; iskolák által nyújtott oktatási szolgáltatások; játékfelszerelések kölcsönzése; játékkaszinók [szerencsejátékok]; játékkölcsönzés; játéktermi szolgáltatások nyújtása; jegyirodái szolgáltatások [szórakoztatás]; jelbeszéd fordítása; kalligráfiái [szépírási] szolgáltatások; karaoke szolgáltatások nyújtása; klubszolgáltatások [szórakoztatás vagy oktatás]; know-how átadása (képzés); konferenciák szervezése és lebonyolítása; kongresszusok szervezése és lebonyolítása; könnyűbúvár felszerelések kölcsönzése; könyvkiadás; könyvtári szolgáltatások; kulturális vagy oktatási célú kiállítások szervezése; lemezlovas [DJ] szolgáltatások; levelező tanfolyamok; mentorálás;

mikrofilmezés; modellt ülés művészek számára; mozgókönyvtári szolgáltatások; mozifilmek kölcsönzése; múzeumi szolgáltatások [bemutatók, kiállítások]; művészeti alkotások bérbeadása; művészeti galériák által nyújtott kulturális, oktató és szórakoztató szolgáltatások; nem letölthető filmek biztosítása digitális videotár szolgáltatások útján; nem letölthető televízióműsorok biztosítása digitális videotár szolgáltatások útján; nem reklámcélú szövegek publikálása; nyereményjátékok működtetése; oktatás biztosítása; oktatási információs szolgáltatások; oktatási vizsgáztatás; oktatóvizsga drónok vezetésére képesítést szerezni kívánó felhasználók számára; on-line elérhető elektronikus publikációk, nem letölthetők; online, nem letölthető videók biztosítása; óvodák; pályaválasztási tanácsadás; partik tervezése [szórakoztatás]; rádió- és televíziókölcsönzés; rádió- és televízióműsorok készítése; rádiós szórakoztatás; riporteri szolgáltatások; sado oktatás [japán teázás! szertartással kapcsolatos oktatás]; sajátos igényekkel foglalkozó asszisztensek által nyújtott oktatási szolgáltatások; show-műsorok készítése; show-műsorok szervezése [impresszáriók szolgáltatásai]; sportfelszerelések kölcsönzése, a járművek kivételével; sportlétesítmények üzemeltetése (1); sportlétesítmények üzemeltetése (2); sportpályák bérbeadása; sportversenyek rendezése; stadionok bérbeadása; stúdiószolgáltatások; szabadidős létesítmények üzemeltetése; szabadidős tevékenységekkel kapcsolatos tájékoztatás; szakmai átképzés; számítógépes hálózatról online biztosított játékszolgáltatások; személyes oktatófórumok rendezése és levezetése; személyi edző szolgáltatások [fitnesz edzés]; szemináriumok szervezése és lebonyolítása; szépségversenyek szervezése; szerencsejátékok; szimpóziumok szervezése és lebonyolítása; szimulátorokkal nyújtott képzési szolgáltatások; színházi produkciók; szinkronizálás; színpadi díszletek kölcsönzése (1); színpadi díszletek kölcsönzése (2); szórakozási, szórakoztatási információk; szórakoztatási szolgáltatások; szövegszerkesztés [kivéve reklámszövegek]; táboroztatás; televíziós szórakoztatás; teniszpályák kölcsönzése; testnevelés; tolmács szolgáltatások; tornatanitás; tördelési szolgáltatások, nem hirdetési célokra; vallásoktatás; varieté-előadások bemutatása; versenyek szervezése [oktatás vagy szórakoztatás]; vezetett mászótúrák lebonyolítása; vidámparkok; videofelvevők kölcsönzése; videokamerák kölcsönzése; videorögzítés; videoszalagok kölcsönzése; videoszalagok vágása; videoszerkesztési szolgáltatások eseményekhez; világítástechnikusi szolgáltatások eseményekhez; világítóberendezések kölcsönzése színházak vagy televíziós stúdiók részére; zenei produkciók; zenekarok szolgáltatásai; zeneszerzés.

42 Adatbiztonsági tanácsadás; adatkódolási szolgáltatások; adatok és számítógépes programok konvertálása, nem fizikai átalakítás; anyagtesztelés (1); anyagtesztelés (2); bakteriológiai kutatás; beltéri dekoráció tervezése (1); beltéri dekoráció tervezése (2); biológiai kutatás; csapadékoszlatás; csomagolástervezés; divattervezés; dokumentumok digitalizálása [szkennelés]; elektronikus adattárolás; energetikai vizsgálat; energiatakarékossági tanácsadás; építési tervkészítés; építészeti konzultáció; építészeti szolgáltatások; felhőalapú számítástechnika; fizikai adatok vagy dokumentumok átalakítása elektronikus médiába; fizikai kutatások; földmérés; geológiai kutatás; geológiai kutatások (1); geológiai kutatások (2); gépjárművek műszaki vizsgálata [közúti közlekedési alkalmasság]; grafikai tervezés; gyapjú minőségértékelése; hálózati kiszolgálók [webszerverek] bérlete; hegesztéssel kapcsolatos kutatás; hitelkártya-tevékenység elektronikus felügyelete internetes visszaélések; felderítése érdekében; honlap-alapú adatindexek létrehozása és tervezése harmadik fél számára [információtechnológiai szolgáltatások]; honlaptervezési tanácsadás; időjárás-előrejelzés; információtechnológiai [IT] tanácsadási szolgáltatások; internetbiztonsági szaktanácsadás; internetes keresőmotorok biztosítása; ipari formatervezés; kalibrálás [mérés]; kézírás elemzése [grafológia]; kihelyezett szolgáltatók az információs technológia területén; klinikai kísérletek; kozmetikai kutatás; kőolajmezők kiaknázásának elemzése; környezetvédelemmel kapcsolatos kutatás; kutatás az épületépítés területén; kutatási és fejlesztési szolgáltatások; lábon álló fa minőségértékelése; mechanikai kutatás; mérnöki munkák, szolgáltatások; mérnöki munkával kapcsolatos mérések, földmérés; meteorológiai előrejelzés; minőségellenőrzés; mobiltelefonok kikódolása; műalkotások hitelesítése; műszaki kutatás; műszaki tervtanulmányok készítése; nem helyszíni biztonsági mentés; népszerűsítési anyagok grafikus tervezése; névjegykártyák tervezése; olaj-, gáz- és egyéb bányászati iparral kapcsolatos kutató szolgálat; olajkutak vizsgálata, tesztelése; olajkutatás; olajmezökkel kapcsolatos felmérések készítése; orvosi kutatás; platform-mint-szolgáltatás (PAAS); stíldíszítés [ipari formatervezés]; szakszövegek írása; számítástechnikai tanácsadás; számítástechnikával és programozással kapcsolatos információk nyújtása;

weboldalon keresztül; számítógépek bérbeadása; számítógépes adathelyreállítás; számítógépes biztonsággal kapcsolatos tanácsadás; számítógépes platformok fejlesztése; számítógépes programok másolása; számítógépes rendszerek felügyelete jogosulatlan hozzáférés vagy adatokkal való visszaélés felderítése érdekében; számítógépes rendszerek felügyelete üzemzavarok elkerülése érdekében; számítógépes rendszerek távfelügyelete [monitoring]; számítógépes rendszerek tervezése; számítógépes rendszerelemzés; számítógépes szoftver bérlése, kölcsönzése; számítógépes vírusvédelmi szolgáltatások; számítógéphardver tervezésével és fejlesztésével kapcsolatos tanácsadás; számítógép-programozás; számítógép szoftver tanácsadás; személyes azonosító adatok elektronikus felügyelete az interneten keresztüli személyazonosság-lopás felderítése érdekében; szén-dioxid-kibocsátás csökkentésével kapcsolatos tudományos információnyújtás, tájékoztatás és szaktanácsadás; szerver hosting, szerver bérlés; szoftverek frissítése; szoftverfejlesztés szoftverkiadás keretében; szoftver-karbantartás; szoftver mint szolgáltatás [SaaS]; szoftvertelepítés; szoftvertervezés; távközlési technikákkal kapcsolatos kutatás; technológiai szaktanácsadás; telekommunikációs technológiai tanácsadás; térképészet; tudományos és technológiai kutatás a természeti katasztrófák területén; tudományos és technológiai kutatás szabadalmak feltérképezésével; kapcsolatban; tudományos kutatás; tudományos laboratóriumi szolgáltatások; várostervezés; vegyelemzés, kémiai analízis; vegyészeti kutatás; vegyészeti szolgáltatások; víz alatti kutatás, feltárás; vízelemzés; weboldal készítési és karbantartási szolgáltatás; webtárhely biztosítása internetes oldalakhoz.

---

(210) M 19 02386

(220) 2019.08.02.

(731) TV2 Média Csoport Zrt., Budapest (HU)

(740) Vörös József Ügyvédi Iroda, Budapest

(546)

(511) 9 Abakuszok, golyós számolótáblák; ácsvonalzók, faméró lécek; adatfeldolgozó készülékek, berendezések; akkumulátor dobozok; akkumulátor- és elemtöltők (1); akkumulátor- és elemtöltők (2); akkumulátorok elektromos cigarettákhoz; akkumulátor üvegek; akusztikus kapcsolók; alhidádék; alkoholmérők, alkoholszondák; anódok; anódtelepek; antennák; antikatódok; anyagok elektromos hálózatokhoz, fővezetékekhez [huzalok, kábelek]; anyagvizsgáló készülékek és gépek; apertométerek, numerikus apertúra mérésére szolgáló eszközök [optika]; áramátalakítók, transzformátorok; áram-egyenirányítók; áramkör bekapcsolók; áramköri megszakítók (1); áramköri megszakítók (2); áramlásmérők, fogyasztásmérők; árammérők, ampermérők; áramtároló rácsok elemekhez; árbocok rádióantennákhoz; armatúrák, forgórészek [elektromosság]; asztrofotográfiai lencsék; asztronómiai berendezések és készülékek; audio interfészek; audio keverék; audiovizuális tanítási eszközök; audiovizuális vevőkészülékek; automatikus időkapcsolók; automatikus kormányberendezések járművekhez; autórádiók; azbeszternyők tűzoltóknak; azbesztkesztyűk balesetvédelmi célokra; azbesztruhák tűzvédelmi célokra; azimutális műszerek, eszközök; azonosító fonalak, zsinórok elektromos vezetékekhez; azonosító héjak, hüvelyek elektromos vezetékekhez; balesetek elleni védőkesztyűk; balesetvédelmi hálók; bankjegykiadó automaták [ATM]; barométerek; bébiörök; bélyegzőórák [időregisztráló eszközök]; bérmentesítés ellenőrzésére szolgáló készülékek; berregők, hangjelzők, áramszaggatók; betatronok; betörésgátló riasztókészülékek; biochipek; biztonsági berendezések vasúti közlekedéshez; biztonsági felügyelő robotok; biztonsági hálók; biztonsági övék, hevederek nem járműülésekhez és sportfelszerelésekhez; biztonsági ponyvák; biztonsági tokenek [kódoló eszközök]; biztosíték huzalok; biztosítékok; botkormányok számítógépekhez, nem videojátékokhoz; bőrvastagságmérő készülékek (1); bőrvastagságmérő készülékek (2); búvárkesztyűk; búvármaszkok, búvárálarcok; búvárpipák; búvárpipák, légzőcsövek; búvárruhák; bűvös lámpák [laterna magica]; CD-lejátszók; CD-ROM-ok; chipkártyák [integrált áramkörös kártyák]; ciklotronok; cukortartalom-mérők; csatlakozások elektromos vezetékekhez; csatlakozások, kábelsaruk [villamosság]; csatlakozott karkötők [mérőműszerek]; csatolók [adatfeldolgozó berendezés]; csavarmenet mérők; csecsemőmérlegek; csengők [figyelmeztető

berendezések]; cseppenték mérésre, nem gyógyászati vagy háztartási célokra; csuklótámaszok számítógépekhez; dekompressziós kamrák; demagnetizáló készülékek mágnesszalagokhoz; denzitométerek, feketedésmérők; derékszögű vonalzók méréshez; derékszög vonalzók méréshez; desztilláló berendezések tudományos célokra; detektorok; diafragmák [akusztika]; diafragmák [fényképészet]; diafragmák, membránok tudományos berendezésekhez; diagnosztikai berendezések, nem gyógyászati célokra; diffrakciós készülékek [mikroszkópia]; digitális fényképkeretek; digitális jelek; digitális könyvolvasók; digitális meteorológiai állomások; digitális személyi asszisztensek [PDA-k]; digitális személyi asszisztens [PDA]; diktafonok; dinamométerek, erőmérők; díszítő mágnesek; DNS-chipek; dózismérők, doziméterek; dugók, csatlakozó aljzatok és más kapcsolások [elektromos csatlakozások]; DVD-lejátszók; egérpadok; egér [számítógép-periféria]; elágazódobozok [elektromosság]; elágazódobozok [villamosság]; elágazóhüvelyek elektromos kábelekhez; elakadásjelző háromszögek; elektrodinamikai készülékek jelzések, jelzőlámpák távirányítására; elektrodinamikai készülékek vasúti váltók távvezérlésére; elektrolizáló készülékek; elektromágneses tekercsek (1); elektromágneses tekercsek (2); elektromos ajtócsengők; elektromos akkumulátorok járművekhez; elektromos aljzatok; elektromos átalakítók; elektromos csatolások (1); elektromos csatolások (2); elektromos elemek, akkumulátorok (1); elektromos elemek, akkumulátorok (2); elektromos elemek, akkumulátorok (3); elektromos elemek, akkumulátorok (4); elektromos érintkezők; elektromos és elektronikus effekt egységek hangszerekhez; elektromos induktorok; elektromos kábelek (1); elektromos kábelek (2); elektromos kábelkötegek autókhoz; elektromos kerítések; elektromos kisülési csövek, nem világítási célra; elektromos kollektorok; elektromos kommutációs készülékek; elektromos konverterek; elektromos riasztócsengők; elektromos távgyújtó készülékek; elektromos tekercsek; elektromos veszteségjelzők, veszteségindikátorok; elektromos vezetők, vezetékek; elektromos zárak; elektroncső; elektronikus árucímkék, termékcímkék; elektronikus belépés-ellenőrzési rendszerek egymással összeköttetésben lévő; biztonsági ajtókhoz; elektronikus interaktív táblák; elektronikus jeladók; elektronikus kijelzőtáblák; elektronikus kotta, letölthető; elektronikus naplók; elektronikus numerikus kijelzők; elektronikus nyakörvek állatok idomításához; elektronikus zsebfordítógépek; elemek, telepek világításhoz; életmentő jelzőrakéták, nem robbanékony és nem pirotechnikai; életmentő készülékek és felszerelések; életmentő tutajok; ellenállások, elektromos; elosztódobozok [elektromosság]; elosztó pultok, konzolok [elektromosság]; elosztótáblák [elektromosság]; epidiaszkópok; equalizerek [audio készülékek]; ergométerek; érmével működő mechanizmusok televíziókészülékekhez; erősítő csövek; erősítők; eszközök virtuális billentyűzetek kivetítéséhez; ételelemző készülékek; exponált filmek; exponált mozifilmek; exponált röntgenfilmek; faxgépek; fedelek, borítók elektromos csatlakozókhoz; fejes vonalzók méréshez; fejfedők mint védősisakok; fejhallgatók; fejtisztító szalagok [felvétel]; fejvédő eszközök; fejvédők sportoláshoz; fekete dobozok [adatrögzítők]; felügyelő, ellenőrző berendezések, elektromos; félvezetők; fémdetektorok ipari vagy katonai használatra; fényceruzák vizuális kijelzőkhöz, displayekhez; fényerő-szabályozók, elektromos; fényképészeti állványok; fényképészeti diapozitívok; fényképészeti keresők, képkeresők; fényképészeti készülékek és eszközök tárolására készült tokok; fényképészeti villanólámpák, vakuk; fényképezőgépek, kamerák; fényképnyomatok szatinálására szolgáló készülékek; fénykibocsátó diódák [LED]; fénykibocsátó elektronikus mutatóeszközök; fénymásolók; fényvisszaverő biztonsági mellények; fényvisszaverő macskaszemek ruházathoz, közlekedési balesetek megelőzésére; fermentáló készülékek [laboratóriumi berendezések]; festékpatronok, üres, nyomtatókhoz és fénymásológépekhez (1); festékpatronok, üres, nyomtatókhoz és fénymásológépekhez (2); feszültségnövelő transzformátorok; feszültségszabályozók járművekhez; filmfelvevő készülékek, berendezések; filmvágó készülékek; fizikai kísérletekhez való készülékek és eszközök; fluoreszcens ernyők; fodrászat! gyakorló fejek [oktatási eszközök]; fogvédők; fonalszámlálók [nagyitóüvegek]; fordulatszámmérők; fordulatszám-szabályozók lemezjátszókhoz; fotométerek (1); fotométerek (2); fotónyomatok szárítására szolgáló készülékek; fotovillamos elemek; földmérő berendezések és eszközök; földmérő eszközök; földmérő láncok; frekvenciamérők; függőónok (1); függőónok (2); fülbetétek fejhallgatókhoz; füldugók búvároknak; fürdőszobai mérlegek; füstjelző berendezések; galenit kristályok [detektorok]; galvanométerek; gazométerek [mérőműszerek]; gázvizsgáló eszközök; golyóálló kabátok, mellények; golyóálló ruházat; GPS készülékek; gumiabroncsokban levő nyomás csökkenését automatikusan jelző készülékek; gyorsulásmérők; gyűrű méretező; hajlékonylemezek, flopilemezek;

hajózási jelzőberendezések; hajózási készülékek és műszerek; hamis pénzérme detektorok; hangátvitelre szolgáló készülékek; hangfelvétel-hordozók; hanglemezek; hanglokalizáló eszközök; hangreprodukáló készülékek; hangriasztók; hangrögzítő, hangfelvevő készülékek; hangrögzítő szalagok; hangszedő karok lemezjátszókhoz; hangszórók, hangosbemondók, megafonok; hangszóró kürtök; hangszórószekrények, hangszóródobozok; hangvezetők, hangcsatornák; hanyattegerek, trackball-ok [számítógépes eszközök]; háromdimenziós szemüvegek; háromlábú állványok fényképezőgépekhez (1); háromlábú állványok fényképezőgépekhez (2); határolók, limiterek [elektromosság]; háttérvásznak [fényképészet]; hegesztőpajzsok; heliografikus [fénytáviró] készülékek; higanyos libellák; hologramok; homokórák; hordható videokijelző monitorok; hordozható médialejátszók; hő- és nedvességmérők; hőmérők, nem gyógyászati használatra; hőmérsékletjelző címkék, nem gyógyászati használatra; hőmérsékletjelző készülékek; hőmérséklet szabályozó készülékek; hőmérsékletszabályozó készülékek; hullámmérők; humanoid robotok mesterséges intelligenciával; huzalcsatlakozók [elektromosság]; időregisztráló készülékek; indítókábelek motorokhoz; indukciós tekercsek; infravörös érzékelő berendezések; infravörös érzékelők; inkubátorok baktériumkultúrákhoz; integrált áramköri chipek; integrált áramkörök (1); integrált áramkörök (2); integrált áramkörök (3); interaktív érintőképernyős terminálok; interkommunikációs berendezések, készülék; inverterek, áramátalakítók [elektromosság]; ionizációs készülékek, nem lég- vagy vízkezeléshez; ipari műveletek távirányítására szolgáló elektromos berendezések; iránytűk, tájolók, kompaszok [mérőműszerek]; irányzó távcsövek lőfegyverekhez; írásvetítő berendezések; játékszoftverek; jelölőmércék [asztalosmunkához]; jelzőbóják (1); jelzőbóják (2); jelzőcsengők; jelzőlámpák; jelzőpanelek, világító vagy mechanikus; jelzősípok; jukeboxok [háttértároló eszközök] számítógépekhez; kalibráló gyűrűk; kaloriméterek; kamera filterek; kamerás bébiörök; kapcsolódobozok [elektromosság]; kapcsolók, elektromos; kapcsolótáblák; kapilláris csövek; katódok; katódos rozsdavédő készülékek, berendezések; kazánvezérlő eszközök; kéknyomatos berendezések; kémcsövek; kemencék laboratóriumi használatra; kémlelőnyílások [nagyítólencsék] ajtókra; kénmérők; képtávíró készülékek; keretek diapozitívekhez; kézi adó-vevők [walkie-talkie készülékek]; kézi elektronikus szótárak; kézi számítógépek [PDA]; kiegyensúlyozó készülékek, mérlegek (1); kiegyensúlyozó készülékek, mérlegek (2); kihangosító készletek telefonokhoz; kilométerszámlálók járművekhez; klímaszabályozó digitális termosztátok; koaxiális kábelek; kódolt azonosító karkötők, mágneses; kódolt kulcskártyák; kódolt mágneskártyák; kommutátorok; kompakt lemezek, CD-k [audio-video]; komparátorok; kondenzátorok [elektronika]; kontaktlencsék; kontaktlencse tárolók, tartók; korrekciós lencsék [optika]; kozmográfiai eszközök, műszerek; ködjelzők, nem robbanásveszélyes; köpenyek/burkolatok elektromos kábelekhez; körlogarlécek; közlekedési jelzőlámpa berendezések [jelzőeszközök]; közlekedési táblák, világító vagy mechanikus; központi feldolgozó egységek; központosító készülékek diapozitívokhoz; közúti jelzőbóják; kromatográfiás berendezések laboratóriumi használatra; kronográfok [időrögzítő készülékek]; kutyasípok; kvantumpont fénykibocsátó diódák [QLED]; laboratóriumi centrifugák; laboratóriumi robotok; laboratóriumi tálcák; laktométerek, tejfajsúlymérők (1); laktométerek, tejfajsúlymérők (2); láncok cvikkerhez, csiptetős szemüveghez; laptopokhoz kialakított állványok; laptop számítógépek (1); laptop számítógépek (2); laptop tokok; légsűrűségmérők, aerométerek; légzőcsövek búvároknak; légzőkészülékek, a mesterséges lélegeztetésre szolgáló készülékek kivételével; légzőkészülékek légszűrésre; légzőkészülékek víz alatti úszáshoz; légzőmaszkok nem mesterséges lélegeztetéshez; lejtésmutatók, dőlésindikátorok; lemezek akkumulátorokhoz; lemezjátszók; lemezjátszótűk cseréjére szolgáló készülékek; lemezmeghajtók számítógépekhez; lencsevédők (1); lencsevédők (2); lépésmérők, lépésszámlálók; letölthető csengőhangok mobiltelefonokhoz; letölthető elektronikus kiadványok, publikációk; letölthető grafikák mobiltelefonokhoz; letölthető hangulatjelek mobiltelefonokhoz; letölthető számítógépes játékszoftverek; letölthető zenefájlok (1); letölthető zenefájlok (2); levegő elemzésére szolgáló készülékek; levélmérlegek; lézerek nem gyógyászati célokra; lézeres vészjelző fények; logarlécek; logok, hajósebesség mérő műszerek; lombikállványok, retortaállványok; lombikok laboratóriumi kísérletekhez; lopásgátló berendezések, elektromos; lovagló sisakok; lyukkártyás irodagépek; magasságmérők [altiméterek]; magasságmérő műszerek; mágneses adathordozók; mágneses huzalok, mágneshuzalok; mágneses kódolók; mágneses rezonanciás képalkotó [MRI] berendezések, nem gyógyászati célokra; mágneses személyazonosító kártyák; mágneslemezek;

mágnesszalag-egységek számítógépekhez; mágnesszalagok; magnetofonok; magnók [kazetták lejátszásához]; matematikai műszerek; mechanikus jelzések, jelzőtáblák; mechanizmusok érmével működő berendezésekhez, készülékekhez; megafonok; megfigyelő műszerek; mélynyomók; mélységmérő készülékek és gépek; mélységmérő ólmok; mélységmérő zsinegek; memóriakártyák videojáték-gépekhez; mentőcsónakok; mentőkapszulák természeti katasztrófák esetére; mentőmellények (1); mentőmellények (2); mentőmellények (3); mennyiségjelzők; mércék, mértékek, mérőműszerek; mérlegek testtömeg-analizátorral; mérőasztalok [felmérő, tervező eszközök]; mérőeszközök, mértékek; mérőkanalak, adagolókanalak; mérőkészülékek, elektromos; mérőkörzők; mérőműszerek (1); mérőműszerek (2); mérőüvegek; meteorológiai léggömbök; meteorológiai műszerek; metronómok, ütemadók; mikrofonok; mikrométer csavarok optikai eszközökhöz; mikrométerek; mikroprocesszorok; mikroszkópok; mikrotomok; mobiltelefonok; modemek; monitorok [számítógép hardver]; monitorok [számítógép programok]; mosótálcák [fényképészet]; munkamegfigyelő, -ellenőrző tükrök; munkavédelmi arcvédő pajzsok; műholdak tudományos célokra; műholdas navigációs készülékek; műholdkereső mérőműszerek; nagyfrekvenciás készülékek; nagyító készülékek [fényképészet]; nagyítók, lupék [optika]; nanorészecske-méret elemzők; napelemek, szolár akkumulátorok; napelemek villamosenergia-termeléshez; napszemüvegek; navigációs berendezések járművekhez [fedélzeti számítógépek]; navigációs eszközök; nedvességmérők, higrométerek; neon világítások; nyomásjelző dugók szelepekhez; nyomásjelzők; nyomásmérő eszközök (1); nyomásmérő eszközök (2); nyomógombok csengőkhöz; nyomtatók számítógépekhez; objektívek [lencsék] optikák; ohm-mérők; okosgyűrűk; okoskarórák; okostelefonok; okosszemüvegek; oktánsok; oktatási készülékek; olvasók [adatfeldolgozó eszközök]; olvasztótégelyek (Laboratóriumi -); operációs rendszer programok számítógépekhez, rögzített; optikai adathordozók; optikai cikkek; optikai gyűjtőlencsék, kondenzorok; optikai karakterolvasók; optikai készülékek és eszközök; optikai lámpák; optikai lemezek; optikai lencsék; optikai szálak [üvegszálak] (1); optikai szálak [üvegszálak] (2); optikai üveg; orrcsipeszek műugrók és úszók részére; orsók [fényképészet]; ostyák, lemezek integrált áramkörökhöz; oszcillográfok; oxigén áttöltésére szolgáló készülékek; ózonizátorok, ózonizálók; összeadógépek; parkolóórák; pénzérmével működtetett szerkezetek; pénztárgépek; pénzszámláló és -válogató gépek; periszkópok; petri-csészék; piezoelektromos érzékelők; pipetták; pirométerek; pitot-csövek; planiméterek, területmérők; polariméterek, sarkításmérők; precíziós mérlegek; precíziós mérőműszerek; prizmák [optika]; próbabábuk újraélesztés gyakorlásához [oktatási eszközök]; radarkészülékek; rádiókészülékek; radiológiai ernyők ipari használatra; radiológiai készülékek ipari használatra; rádiós személyhívók; rádiótávíró készülékek; rádiótelefon készülékek; rajzfilmek; rajzgépek; reduktorok [elektromosság]; refraktométerek; refraktorok, fénysugártörő készülékek; relék, elektromos; reosztátok; részecskegyorsítók; retorták, lombikok; riasztók; riasztósípok; rosták fotogravűrhöz; röntgencsövek, nem orvosi célokra; röntgenfelvételek, nem orvosi célokra; röntgenkészülékek nem gyógyászati célokra; röntgensugarak elleni védőeszközök, nem gyógyászati használatra; röntgensugárzás elleni védőkesztyűk ipari célokra; röntgensugárzás előállító készülékek és berendezések, nem orvosi célokra; savmérők, acidiméterek akkumulátorokhoz; savsűrűségmérők; sebesség-ellenőrző készülékek járművekhez; sebességjelzők; sebességmérő műszerek [fényképészet]; sétálómagnók; sorszám kiadók; sótartalommérők, sófokolók; sötétkamrák [fényképészet]; sötétkamra lámpák [fényképészet]; sötét üveg, lemez keretei [fényképészet]; speciális laboratóriumi bútorok; speciális ruházat laboratóriumi használatra; spektrográfok; spektroszkópok; sportsípok; stroboszkópok; sugárzásmérők, aktinométerek; súlymérő berendezések (1); súlymérő berendezések (2); súlymérő készülékek és eszközök; súlyok; sűrűségmérők, denziméterek; szabályozó berendezések, elektromos; szabászati mérőszalagok; szájvédők sportoláshoz; számítógép billentyűzetek; számítógépek; számítógépes hardver; számítógépes képernyővédő szoftverek, rögzített vagy letölthető; számítógépes programok [letölthető szoftverek]; számítógépes programok, rögzített (1); számítógépes programok, rögzített (2); számítógépes szoftveralkalmazások, letölthető; számítógépes szoftverplatformok, rögzített vagy letölthető formában; számítógéphez kialakított perifériák; számítógép hordozó tokok, táskák; számítógép interfészek; számítógép-képernyőkhöz kialakított védőfóliák; számítógép memória eszközök; számlálók, mérőműszerek; számlázógépek; számológépek; szárítóállványok [fényképészet]; szavazógépek; szegélyjelzők, szegélyjelölők; szelfibotok [kézi egykaros állványok]; szelfi lencsék; szélirány jelzésére szolgáló szélzsákok; szélmérők,

anemométerek; szemlencséket, okulárokat tartalmazó műszerek; szemlencsék, okulárok; szemüvegek (1); szemüvegek (2); szemüvegkeretek; szemüveglencsék; szemüvegtokok; szenzoros kesztyűk; szerszámbefogó- és vezető mérőműszerek; szerves fénykibocsátó diódák [ÖLED]; szextánsok; szferométerek; szigetelt rézhuzalok; szíjak, pántok mobiltelefonokhoz; szikrafogók; szimulátorok járművek kormányozásához és vezérléséhez; szimulátorok újraélesztési oktatáshoz; színpadvilágítás-szabályozók; szintezőlécek [földmérő műszerek]; szintező műszerek (1); szintező műszerek (2); szirénák; szkennerek [adatfeldolgozó eszközök]; szócsövek; szolenoid szelepek [elektromágneses kapcsolók]; szonárok, hanglokátorok; szondák tudományos használatra; szögmérők [mérőműszerek]; sztereoszkópikus berendezések; sztereoszkópok; szűrők légzőmaszkokhoz; táblagépek; táblagép tokok; tachométerek; tanító robotok; tárolók, tartók mikroszkóp tárgylemezekhez; tartók elektromos tekercsekhez; távadók, transzmitterek [távközlés] (1); távadók, transzmitterek [távközlés] (2); távcsövek, látcsövek [kétcsövű]; távirányító készülékek; távirányító készülékként működő elektronikus kulcstartók; távírógépek; távíró huzalok; távíró készülékek; távmérő műszerek, teleméterek; távolságmérő, távmérő berendezések; távolságrögzítő készülékek, kilométerszámlálók; taxaméterek [díjmutató számlálószerkezetek]; telefonkagylók; telefonok; telefonok mikrofonjai; telefonvezetékek; tele-jelenlét robotok; telekommunikációs készülékek ékszerek formájában; teleszkópok; tengerészeti iránytűk; tengeri mélységmérők; teodolitok; térdpárnák, térdvédők munkásoknak; termografikus kamerák; termosztátok járművekhez; tesztelő készülékek nem gyógyászati használatra; tisztítóberendezések hanglemezekhez; tojáslámpázók; tokok digitális személyi asszisztensekhez [PDA-khoz]; tokok okostelefonhoz; tokok okostelefonokhoz; tolómérők, tolómércék (1); tolómérők, tolómércék (2); tolómérők, tolómércék (3); tolósúlyos kézimérlegek; totalizátorok; töltőállomások elektromos járművekhez; töltők elektromos cigarettákhoz; tranzisztorok [elektronikus]; triódák; túlélőtakarók; túlfeszültség korlátozók; túlfeszültség levezetők, villámhárítók; tűk lemezjátszókhoz; tükrök [optikai]; tűk tájolókhoz; tűzálló ruházat; tűzálló takarók; tűzcsapók; tüzérségi célzótávcsövek; tűzjelző készülékek; tűzlépcsők, tűzlétrák; tűzoltófecskendők; tűzoltóhajók; tűzoltókészülék (1); tűzoltókészülék (2); tűzoltó sprinkler-rendszerek; tűzoltó szivattyúk (1); tűzoltó szivattyúk (2); tűzoltótömlők; TV-készülékek; tv-súgógépek; ujjbőségmérők; ultraibolya sugárzás elleni szűrők, fényképezéshez; USB pendrive-ok; ütközési próbababák; üzemanyagszint-mérők; üzenetrögzítők; vágóberendezések mozifilmekhez; vakításgátló ellenzők; vakításgátló szemüvegek; vakuk [fényképészet]; vákuumcsövek [rádió]; vákuummérők; válaszjeladók [transzponderek]; varázsvesszők [vízkutatóké]; variométerek; védőálarcok/-maszkok; védőcipők balesetek, sugárzás és tűz ellen; védőeszközök személyek balesetvédelmére; védőfóliák okostelefonokhoz; védőöltözetek pilóták részére; védőruhák balesetek, sugárzás és tűz ellen; védősisakok sportoláshoz; védőszemüvegek sportoláshoz; vegyészeti berendezések és eszközök; vékony kliens számítógépek; vetítőgépek; vetítővásznak; vezérlőpanelek [elektromosság]; vezetékcsatornák, kábelcsatornák [elektromosság]; vezetékek, elektromos; vezeték nélküli telefonok; videojáték patronok, kazetták; videokamerák; videokazetták (1); videokazetták (2); videoképernyők; videomagnók, képmagnók; videotelefonok; világítástechnikai ballasztok [áramkorlátozó elemek]; világító jeladók; világító jelek; világító vagy mechanikai jelzések; villamosított sínek fényszórók felszerelésére; villanófények, villogók; virtuális valóság headsetek; viselhető aktivitásészlelők; viselhető számítógépek; visszapillantó kamerák járművekhez; viszkozitásmérők; vizelet-fajsúlymérők; vízmérők, hidrométerek; vízszintezők, vízmértékek (1); vízszintezők, vízmértékek (2); vízszintjelzők; voltmérők; vonalkód leolvasók; vonalzók [mérőeszközök] (1); vonalzók [mérőeszközök] (2); wah-wah pedálok; zárkioldók [fényképészet] (1); zárkioldók [fényképészet] (2); zavarszűrő készülékek [villamosság]; zenegépek [jukeboxok]; zsebszámológépek; zsinórok csiptetős szemüveghez.

16 Abszorbens papír vagy műanyag, élelmiszerek csomagolásához; acél tollak; agyag modellezéshez; almanachok; arany töltőtoll hegyek; asztali alátétek, tányéralátétek papírból; asztali futók papírból; asztali iratrendező tálcák; asztali könyöklők; asztalneműk papírból; atlaszok; átlátszó vetítőfóliák [papíráruk]; autotípiák, fénykép metszetek; bankjegyek; bankkártya leolvasók, nem elektromos; bélyegzőpárnák, festékpámák (1); bélyegzőpárnák, festékpárnák (2); bélyegző [pecsét] tartó dobozok; bélyegzőtartók (1); bélyegzőtartók (2); bérmentesítő gépek [irodagépek]; betűk acélból; biológiai metszetek mikroszkópos vizsgálatokhoz [oktatási anyagok]; blokkok [papíráruk]; blotter papírok; bónok, utalványok; borítékok [papíráruk]; buborékfólia

(Műanyag -) csomagoláshoz; cégtáblák papírból vagy kartonból; celluloid lapok rajzfilmkészítéshez; ceruzahegyező gépek; ceruzahegyezők [elektromos vagy nem elektromos]; ceruzák; ceruzatartók; címbélyegzők, címbélyegek; címkék kartotéklapokhoz; címkék papírból vagy kartonból; címkéző készülékek; címkéző készülékek, kézi; címtáblák címezőgépekhez; címzőgépek; csatok névjegykártya-tartókhoz [irodai felszerelések]; csekk-könyv borítók; csipeszes felírótáblák; csomagolások, borítások palackokhoz papírból vagy kartonból; csomagolóanyag keményítőből; csomagolóanyagok palackokhoz papírból vagy kartonból; csomagolóanyagok papírból vagy kartonból [párnázó-, töltőanyagok]; csomagolópapír; daloskönyvek; dekoratív csillám irodai célokra; derékszögű vonalzók rajzoláshoz (1); derékszögű vonalzók rajzoláshoz (2); diagramok; dossziék [papíráruk] (1); dossziék [papíráruk] (2); ecsetek (1); ecsetek (2); egészségügyi papír, WC-papír; elektrotípiák, galvanotípiák; előkék papírból; elválasztó lapok, regiszterek iratrendezőkhöz; építészeti makettek; érmetálcák; értesítő kártyák; érvénytelenítő bélyegzők; ezüstpapír; fapép karton [papíráru]; fatartalmú papír; fedelek, kötések, borítók [papíráruk]; fényképek beragasztására szolgáló készülékek; fényképek [nyomtatott]; fényképtartók; fénymásolópapír, nyomtatópapír; festékkészletek [iskolai használatra]; festékkeverő csészék művészek részére; festéklapok iratmásoló gépekhez; festéklapok másológépekhez; festéktálcák; festmények [képek], keretezve vagy anélkül; festőállványok; festővásznak (1); festővásznak (2); folyóiratok; formák modellező agyagokhoz [művészeti anyagok]; formanyomtatványok, űrlapok; földgömbök; földrajzi térképek; füzetek, könyvek íráshoz vagy rajzoláshoz; gémkapocs; golyóstollak; görbevonalzók; grafikai reprodukciók; gyűjthető kártyák, nem játékokhoz; gyűrűs irattartók, iratrendezők; halenyv papíripari vagy háztartási használatra; hasáb alakú vonalzók, térzők, űrtöltők; hektográfok, sokszorosító készülékek; hengerek szobafestőknek; hímzőminták; hirdetőtáblák papírból vagy kartonból; hírlevelek; hordozható nyomdakészletek [irodai cikkek]; indigópapír; írásminták; iratgyűjtők, dossziék; iratmegsemmisítők irodai használatra; irattartók [papíráru]; irodagépek borítékok lezárására; irodai bélyegzőgépek; irodai gumiszalagok; irodai kaparókések; irodai kapcsok; irodai kapcsok, iratkapcsok; irodai kellékek; irodai lyukasztógépek (1); irodai lyukasztógépek (2); irodai nedvesítők; irodaszer szekrények; íróecsetek; íróeszközök; írófelszerelések; írógép billentyűk; írógépek, elektromos és nem elektromos; írógéphengerek; írógépszalagok, festékszalagok (1); írógépszalagok, festékszalagok (2); írókészletek [papíráruk]; írókréta; írólap, írópapír; írószerek; írószertartók [készletek]; írótábla törlők; iskolaszerek [papíráruk]; ívek [papíráruk]; javítófolyadékok [irodai cikkek]; javítószalagok [irodai cikkek]; javítótinták [fénynyomatkészítéshez]; jegyek; jelölő kréta; jelölőtűk rajzoláshoz, rajztűk; kalapdobozok kartonból; kaparós matricák; karcolótűk; karkötők íróeszközök rögzítésére; karton; kartoncsövek, papírlemez csövek; kartotékok, kartoték kártyák; kártyák; katalógusok; keményítő enyv irodai vagy háztartási célokra; képek; képeslapok, levelezőlapok; képregények; kézikönyvek [útmutatók]; kéztámasztók festőknek; klisék, nyomódúcok; könyvecskék, brosúrák (1); könyvecskék, brosúrák (2); könyvek; könyvjelzők; könyvkötészeti cikkek; könyvkötő berendezések és gépek [irodai eszközök]; könyvkötő fonalak; könyvkötő szövetek; könyvlaprögzítők; könyvtámaszok; körzők; kötőszalagok [könyvkötészet]; kréta spray; krétatartók; kromolitográfiák; laminálok irodai használatra; lemezek metszetek készítéséhez; levélzáró öntapadós ragasztókorongok (1); levélzáró öntapadós ragasztókorongok (2); litografált műtárgyak (1); litografált műtárgyak (2); litográfiái kövek; litográfiái kréta; lyukkártyák Jacquard szövőszékekhez; magazinok, revük [időszaki lapok]; mappák; márványozófésűk; másológépek, duplikátorok; metszetek; mimeográf készülékek és gépek; modellező anyagok; modellező paszta; modellező viasz, nem fogászati célokra; mutatópálcák, nem elektromos; műanyagfóliák csomagolásra; műanyagok modellezéshez; műanyag tasakok kisállatok ürülékének kidobásához; naplófőkönyvek, főkönyvek; naptárak; névbadgek [hivatali kellékek]; névtábla-tartók [irodai felszerelések]; noteszok (1); noteszok (2); nyomatok [metszetek]; nyomdai alátétek, nem textilből; nyomdai betűk (1); nyomdai betűk (2); nyomtatott kották; nyomtatott órarendek, menetrendek; nyomtatott publikációk; nyomtatványok; nyúlékony műanyagfóliák rakodólapra rakáshoz; orsók írógépszalagokhoz; öntapadós címkék, matricák [papíripari]; öntapadós textil [írószer és papíráru]; öntapadós textil szalag [papíráruk]; palatáblák [íráshoz] (1); palatáblák [íráshoz] (2); palavesszők; paletták festőknek; pantográfok [rajzeszközök]; papír; papír alátétek; papír asztalterítők; papírból készült fedők fogászati tálcákhoz; papírból készült poggyászcímkék; papírból készült szűrőanyagok; papírdobozkák, edénykék tejszínek, krémek tárolására; papír feliratok, zászlók; papír felvevőgépekhez;

papír-írószer áruk; papír kávéfilterek; papírmasé; papírmasnik; papírnehezékek; papírok elektrokardiográfokhoz; papírok fiókok kibélelésére, illatosítva vagy anélkül; papír rádiótáviratokhoz; papírszalagok; papírszalagok vagy lyukkártyák számítógépprogramok rögzítéséhez; papírszalvéták; papírtörlők tisztítási célokra; papírtörölközők; papírvágó kések [irodai cikkek]; papírvágók [irodai cikkek]; papír- vagy kartondobozok; papír- vagy műanyaglapok nedvesség ellenőrzésére élelmiszerek; csomagolásánál; papírzacskók; papírzacskók gyógyászati eszközök sterilizálásához történő használatra; papírzsebkendők, papírtőrlők; pasztellek [kréták]; pauszmásolatok (1); pauszmásolatok (2); pauszpapír, szabásminta papír; pecsétbélyegek (1); pecsétbélyegek (2); pecsétbélyegek (3); pecsételő anyagok papíripari használatra; pecsétviasz; pénztárolók; pergamenpapír; plakátok, falragaszok papírból vagy kartonból; poháralátétek papírból; polimer modellezőagyag; portrék, arcképek; postabélyegek; poszterek; prospektusok; radírgumik; ragasztók irodai és otthoni célokra (1); ragasztók irodai és otthoni célokra (2); ragasztók irodai és otthoni célokra (3); ragasztók irodai és otthoni célokra (4); ragasztószalag-adagolók [irodai cikkek]; ragasztószalagok irodai vagy háztartási célokra (1); ragasztószalagok irodai vagy háztartási célokra (2); ragasztószalagok irodai vagy háztartási célokra (3); rajzeszközök; rajzkészletek; rajzok (1); rajzok (2); rajztáblák; rajzszegek; rézkarcok, gravűrök; rizspapír; rotringhegyek, ceruzahegyek; sablonok [papíráruk]; sablonok, stencilek; sablonok törléshez; sablontartók; scrapbook [családi albumok]; sminkeltávolító papírkendők; söröskorsó alátétek; stencilek ételek és italok dekorálásához; szabásminták; szabókréta; számítási, számtani táblázatok; számok [nyomdai karakterek]; számozókészülékek; szedőhajók [nyomdászat]; szedőregálok [nyomdai felszerelések]; szedővasak, szedő-sorjázók; szemeteszsákok papírból vagy műanyagból; szénceruzák; színes olajnyomatok; szivargyűrűk; szobrocskák, figurák papírmaséból; szórólapok; szövegkiemelő tollak; szövettani metszetek [oktatási eszközök]; szteatit [szabókréta]; szűrőpapír; tanítási és oktatási anyagok [kivéve készülékek, berendezések]; tervrajzok; tinta- és tolltartó állványok (1); tinta- és tolltartó állványok (2); tinta- és tolltartó állványok (3); tinták; tintarudak; toalettkendők papírból; tollak [irodai cikkek]; toll- és ceruzatartók; tollhegyek; tollszártartók; tolltartó dobozok; tolltartó kapcsok, csipeszek; tolltörlők; többmásolatos papírok [írószer]; töltőanyagok papírból vagy kartonból; töltőceruzák [rotringok]; töltőtoll; törlésre szolgáló termékek; tuskihúzók; tusok; tűzőgépek [irodai cikkek]; t-vonalzók, fejes vonalzók rajzoláshoz; ujjas előkék, papírból; ujjnedvesítő [irodaszerek]; ujjvédők [irodai cikkek]; újrahasznosított cellulózlapok csomagoláshoz; újságok; útlevéltartók; üdvözlőlapok, üdvözlőkártyák; vasi [japán merített papír]; vászon könyvkötéshez; világító papír; virágcserépburkolók papírból; visszahúzódó zsinórok névtábla-tartókhoz [Irodai felszerelések]; viszkózlapok, lemezek csomagolásra; vízfestmények, akvarellek; vizsgálóasztalokon használt papír; vonalkód szalagok; vonalzók műszaki rajzokhoz; xuan papír [kínai festményekhez és kalligráfiákhoz]; zacskók csomagolásra papírból vagy műanyagból; zacskók mikrohullámú sütéshez; zászlófüzér papírból; zászlók papírból; zenélő üdvözlőlapok; zsírpapír, viaszpapír.

21 Acélgyapot tisztításhoz; aeroszol adagolók, nem gyógyászati használatra; agyagedények; akváriumfedők; akváriumok (Szobai -); állatfésűk, lókefék; állatfésülő kesztyűk; állatsörték [kefeáruk és ecsetek]; állványok hordozható babakádakhoz; alomtálcák házi kedvenceknek; aromaolaj párologtatók, a nádból készült párologtatók kivételével; asztaldíszek; asztali alátétek, nem papírból vagy textilből; asztali ecet- és olajtartók (1); asztali ecet- és olajtartók (2); asztali füstelszívó; asztali késtartók; asztali szalvétatartók; autómosó kesztyűk; baromfigyűrűk; bébifürdőkádak, hordozható; beltéri terráriumok [növénytermesztéshez]; beltéri terráriumok [viváriumok]; bontófésűk; borlevegőztető berendezések; borlevegőztetők; borotvapamacsok, borotvaecsetek; borotvapamacs tartók; borsdarálók, kézi; borstartók; bögrék, korsók; bőr fényesítéshez; búvárszivattyúk, plungerek eldugult lefolyók tisztítására; cégtáblák, információs táblák porcelánból vagy üvegből; címkék dekantálókhoz; cipőfényező készülékek, nem elektromos; cipőgombolók; cipőkanalak; cipőkefék; cukorfogók [csipeszek]; cukorkásdobozok; cukortartók; cukrászati nyomózsákok; cumisüveg melegítők, nem elektromos; csajkák, katonai evőcsészék; csepegtetőedények; csepegtetők háztartási célokra; csészealjak; csészék; csizmahúzók; csövek és hegyek süteménydíszítéshez; darálók háztartási használatra, kézi; dekantálók; demizsonok, üvegballonok; dezodoráló szerek személyes használatra; dézsák; diótörők; dobozok üvegből; dörzsölőeszközök [kefék]; dörzsszivacsok bőrradírozáshoz; dugóhúzók, elektromos és nem elektromos; dugók üvegből, üvegdugók; edényáruk; edények, fazekak; edényfogók és -alátétek; edényfogó kesztyűk; edénymosó kefék; egérfogók (1);

egérfogók (2); éjjeliedények; eldobható tányérok; elektromos kefék, a géprészek kivételével; elektromos rovarcsapdák; enyvesfazekak; ételburák; étkészlet, a kések, villák és kanalak kivételével; étkészletek; étlaptartók; evőpálcikák (Kínai -); fagylaltadagoló kanalak; fazekasáruk; fazékfedők; fedeles kupák, fedeles fémkupák; fejek elektromos fogkefékhez; felfújható babakádak; felmosófej-kifacsarós vödrök; felmosórongyok; felmosó vödör kicsavaróval; fémedények fagylalt és jeges italok készítéshez; fém súrolópárnák; festett üvegáru; fésűk; fésűk állatoknak; fésűk (elektromos); fésűtartók; fogkefék; fogkefék (Elektromos -); fogpiszkálók; fogpiszkálótartók; fogselyem; fokhagymaprések, fokhagymanyomók [konyhai eszközök]; fordító- és kenőlapátok, spatulák konyhai használatra; forgatható ruhaszárítók; forgatható tálca asztalra; forgó mosógépsorok; főzőedények; főzőeszközök, nem elektromos; fűszertartó szettek; grillállványok; grillek, rostélyok [sütőeszközök]; grillkesztyűk; gumibetétes kézi ablaklehúzók tisztításhoz; gyapjúhulladék tisztításhoz; gyertya alátétek; gyertyaoltók; gyertyatartók; gyertyatartó üvegedények [tartók]; gyümölcsprések, nem elektromos, háztartási használatra; gyűrűk madaraknak; habverők, nem elektromos; hálós zacskók sütéshez, nem mikrohullámú sütőkhöz; háztartási eszközök, kis méretű; háztartási hamurosták; háztartási keverőgépek, nem elektromos; háztartási szűrők; hordozható hűtőtáskák, nem elektromos; hot pót [gyorsfőző edények, nem elektromos]; hőszigetelt tartályok élelmiszerekhez; hőszigetelt tartályok italokhoz; hőszigetelt tartályok, konténerek; húslocsoló pipetták; huzatok vasalódeszkákra; hűtőpalackok; hűtőtasakok, jégakkuk élelmiszerek és italok hűtéséhez; italkiöntők; itatóvályúk; ivóedények; ivókürtök; ivópalackok sportoláshoz (1); ivópalackok sportoláshoz (2); izotermikus táskák; jászlak állatoknak; jegesvödrök, hűtővödrök; jégfogó csipeszek; jégkockaformák; kancsók; kaspók, nem papírból; kátránykenő kefék, hosszú nyéllel; kávédarálók, (Kézi -); kávéfilterek, nem elektromos; kávéfőzők, nem elektromos; kávéskannák, nem elektromos; kávéskészletek; kefegyártáshoz használt anyagok; kefék; kefék lámpaüvegekhez; kefék tartályok tisztítására; keksztartók; kenőecsetek; kenyérkosarak, háztartási célokra; kenyértartók; kenyérvágó deszkák; kerámiák háztartási használatra; kertészeti kesztyűk; kerti öntözők; kesztyűk fényesítéshez; kesztyűk háztartási használatra; kesztyűtágítók; ketrecek kedvtelésből tartott állatok részére; keverőkanalak [konyhai eszközök]; kézi habverők, nem elektromos, háztartási használatra; kézi keverőpalackok [koktél shaker]; kis nyársak [tűk] fémből, sütéshez; koktélkeverők; kompótos tálka; konnektorba dugható szúnyogriasztó párologtatók; konyhai darálók, nem elektromos; konyhai dobozok, tárolók; konyhai dörzsik; konyhai eszközök, kis méretű (1); konyhai eszközök, kis méretű (2); konyhai fogókesztyűk; konyhai vágódeszkák; kosarak háztartási használatra; kozmetikai ecsetek, pipere ecsetek; kozmetikai eszközök; kozmetikai kompakt púderek; kozmetikai spatulák; körömkefék; kristályok [üvegáruk]; kvarcüvegrostok, nem textilipari használatra; lábujjelválasztó szivacsok pedikűrözéshez; lapátkák háztartási használatra; lapátkák, merőkanalak háztartási célokra; légycsapók (1); légycsapók (2); lemezek tej kifutásának meggátlására; levesestálak; likőrös készletek; locsolókannák, öntözőkannák; lókefék; lószőr kefekészítéshez; madárfürdők; madárkalitkák; majolika; malacperselyek; medencék [tartályok]; mellszobrok porcelánból, terrakottából vagy üvegből; merőkanalak; merőkanalak bor kitöltéséhez; merőkanalak borok kitöltéséhez; morzsatálcák; mosdószivacsok, szivacsok mosakodáshoz; mosdótálak, lavórok; mosódeszkák; mozsarak konyhai használatra; mozsártörök konyhai használatra; műtárgyak porcelánból, kerámiából, agyagból vagy üvegből; műtojások; nadrágvasalók, nadrágakasztók; nem elektromos autoklávok főzéshez; nem elektromos ételpárolók; nem elektromos, konyhai darálók; nem elektromos kukták; nem elektromos kuszkuszfőző edények; nem elektromos ostya-/gofrisütők; nem elektromos tajine edények; nem elektromos tésztakészítők háztartási használatra; nyakkendőprések; nyeles agyaglábasok; nyeles lábasok; nyélre erősített felmosórongyok; olajsütők, nem elektromos; olvasztott kvarc [félkész termék], nem építéshez; opálüveg (1); opálüveg (2); öntőformák [háztartási eszközök]; öntözőberendezések; öntözőfejek locsolókannákhoz; öntözők virágok és más növények locsolásához; palacknyitók, elektromos és nem elektromos; palackok; pamuthulladék tisztításhoz; papírkosarak; papírtálcák háztartási használatra; papírtányérok; papírtörölköző adagolók; parfümpermetezők, illatszerpermetezők; párologtatók; perselyek; piknik kosarak edénykészlettel; piperetáskák, neszesszerek; pipetták [borkóstoláshoz]; poharak papírból vagy műanyagból; pohárlátétek, nem papírból vagy textilből; polírozó, fényesítő anyagok, a papír, a kő és készítmények kivételével; polírozó gépek és eszközök, nem elektromos, háztartási használatra; porcelándíszek; porcelánok; porcelán tálcák; porított üveg dekorációs célra; porolók; porrongyok; portalanító

készülékek, nem elektromos; portörlő rongy; portörlő tollseprűk; púderpamacsok; reszelők konyhai használatra; rosták [háztartási eszközök] (1); rosták [háztartási eszközök] (2); rovarcsapdák; ruhacsipeszek; ruhafeszítők; ruhaszárító állványok; sajtharangok; salátacsipeszek; salátás kanalak; salátástálak; sámfák [tágítók] (1); sámfák [tágítók] (2); seprűk; seprűnyelek; serpenyők; sertéssörte kefekészítéshez; síküveg [nyersanyag]; sminkeltávolító termékek; sminkszivacsok; sodrófák, nyújtófák háztartási használatra; sószórók; söröskancsók; sörték kefékhez; spicckanalak [konyhai eszközök]; süteményformák; sütő alátétek; sütőformák, süteményszaggatók; szájzuhanyok; szalvétatartók; szappanadagolók; szappantartók (1); szappantartók (2); szarvasbőr tisztításhoz; szemeteskukák; szemöldökkefék; szempillakefék; szempilla kefék; szivacsok háztartási használatra; szivacsos lábujjszétválasztók pedikűrözéshez; szivacstartók; szívószálak; szobrok porcelánból, kerámiából, agyagból vagy üvegből (1); szobrok porcelánból, kerámiából, agyagból vagy üvegből (2); szódásszifonok; szórófejek öntözőcsőhöz; szőnyegporolók, prakkerek; szőnyegseprők; szöszeltávolítók, textilborotvák elektromos vagy nem elektromos; szöszeltávolítók, textilborotvák, elektromos vagy nem elektromos; tálak aromaolajok párologtatására; tálalátétek [asztali eszközök]; tálcák háztartási használatra; tálcák papírból, háztartási használatra; tányéralátétek, nem papírból vagy textilből; tányérok; tárolók, tároló edények háztartási vagy konyhai célokra; tea cozy [teáskanna melegítő]; teafilter-tartók; teafőző tojások; teásdobozok; teáskannák; teáskészletek [terítékek]; teaszűrők; termoszok; tésztakészítők, kézi működtetésű; tésztaszaggatók; tésztavágók; textilből készült vödrök; tisztítóeszközök, kézi működtetésű; tisztítókóc; tisztítópárnák, súrolószivacsok; tisztitórongyok; toaletteszközök; toalettkefék, WC-kefék; toalettpapír-tartók (1); toalettpapír-tartók (2); tojás szétválasztók háztartási célokra, nem elektromos; tojás szétválasztók, nem elektromos, háztartási használatra (1); tojás szétválasztók, nem elektromos, háztartási használatra (2); tojástartók; tortalapátok; tortillanyomók, nem elektromos [konyhai eszközök]; tölcsérek; törlőkendők fényezéshez; törölközőtartók és törölközőtartó gyűrűk; tükörtojás sütőformák; újrahasználható jégkockák; újrahasználható szilikon ételfedők; urnák; uzsonnás dobozok; üresen árusított csepegtetők kozmetikai célokra; üstök, katlanok; üstök, nem elektromos; üvegampullák [tartályok]; üvegáru italokhoz; üveg, beépített vékony elektromos vezetékekkel; üvegedények, demizsonok [folyadék szállítására]; üvegek; üvegek [tárolóedények]; üveg járműablakokhoz [félkész termék]; üvegmozaikok, nem építési célra; üveg nyers vagy félig megmunkált állapotban, az építési üveg kivételével; üvegpalackok [tartályok]; üveg rostfonál, nem textilipari használatra; üvegszál nem szigeteléshez vagy textilipari használatra; üvegszál nem szigetelési célra vagy textilipari használatra; üvegtálak; üveggyapot, nem szigetelési célra; vajtartó burák; vajtartók; vályúk; vasalóállványok; vasalódeszkák; vázák; viaszkefék sílécekhez; viaszpolírozó készülékek, nem elektromos; virágállványok [virágok elrendezésére]; virágcserepek; virágládák ablakba; vödrök; zárak fazékfedőkhöz; zománcozott üveg, nem építkezéshez; zöldségestálak.

25 Alsóruházat, fehérneműk; alsószoknyák; alvómaszkok; ascot nyakkendők; atlétatrikók; baba nadrágok [ruházat]; ballonkabátok [ruházat]; bandana kendők; boák [nyakbavalók]; bokacsizmák (1); bokacsizmák (2); bokszer alsónadrágok, bokszeralsók; bőrruházat (1); bugyik; bundák, szőrmék [ruházat]; cilinderek, kürtőkalapok; cipőfelsőrészek (1); cipőfelsőrészek (2); cipőorrok; cipősarkak (1); cipősarkak (2); cipősarokvédők; csecsemőkelengyék, babakelengyék; csípőszorítók; csuklyák, kapucnik [ruházat]; csúszásgátlók lábbelikhez; díszzsebkendők [ruházat]; dzsekik; egyenruhák; esőruhák; facipők; fátylak [ruházat]; fejszalagok [ruházat]; felsőruházat; fém cipőkellékek; fityulák; fodrász beterítőkendők; futballcipők; fülvédők [ruházat]; fürdőköpenyek, fürdőköntösök; fürdőnadrágok, úszónadrágok; fürdőpapucsok; fürdőruhák, úszódresszek; fürdőszandálok, fürdőcipők; fűzős bakancsok, csizmák; gallérok [ruházat]; hálóköntösök, pongyolák; harisnyaáruk, kötöttáruk; harisnyák; harisnyanadrágok; harisnyatartók, harisnyakötők, zoknitartók (1); harisnyatartók, harisnyakötők, zoknitartók (2); harisnyatartók, harisnyakötők, zoknitartók (3); hímzett ruhadarabok; hónaljvédők; horgászmellények; hosszúnadrágok (1); hosszúnadrágok (2); ingek; izzadságfelszívó alsóruházat; izzadságfelszívó harisnyák; izzadságfelszívó zoknik; japán kimonók; jelmezek; jodhpur nadrágok, lovaglónadrágok; judo egyenruhák; kabátok, dzsekik; kalapáruk (1); kalapáruk (2); kalap vázak; kamáslik [lábszárvédők]; karate egyenruhák; karcsúsító anyagokat tartalmazó ruházat; kemény ingmellek, plasztronok; kerékpáros ruházat; kész bélések [ruházat részei]; készruhák; kesztyűk; kétujjas kesztyűk (1); kétujjas kesztyűk (2); kézelők [ruházat]; kezeslábasok [felsőruházat]; kimonók; kombinék [alsónemű]; kötények [ruházat];

kötényruhák; kötöttáruk [ruházat]; lábbelik (1); lábbelik (2); lábszármelegítők; legging nadrágok, cicanadrágok; levehető gallérok; libériák, inasruhák; magas szárú lábbelik; mantilla fátyol; mellények; melltartók; míderek (1); míderek (2); miseingek; miseruhák, kazulák; mitrák, püspöksüvegek; muffok [ruházat]; műbőr ruházat; nadrágleszorítók, pantallók; nem elektromosan fűtött lábzsákok; nyakkendők; nyaksálak [sálak]; orárion [egyházi ruházat]; overallok, munkaruhák; öltönyök; övék [ruházat]; papírkalapok [ruházat]; papírruházat; papucsok; parkák; partedlik, előkék, nem papírból; pelerinek; pénztartó övék [ruházat]; pizsamák; pólók; poncsók; prémsálak [szőrmék]; pruszlikok, míderek, fűzős mellények; pufi dzsekik [ruházat]; pulóverek; pulóverek, kötött pulóverek; rámák lábbelikhez; rövid ujjú ingek; ruházat gépkocsivezetőknek; ruházati cikkek; ruhazsebek; sálak; sálak [nyaksálak]; sapka ellenzők; sapkák; sapkák, kerek papi sapkák; sárcipők, gumicsizmák; sarokerősités harisnyákhoz; selyemövek, vállszalagok; síbakancsok, sícipők; síkesztyűk; sildek, napellenzők [fejfedők]; skortok [sportszoknyák]; spárgatalpú cipők vagy szandálok; sportcipők (1); sportcipők (2); stoplik futballcipőkhöz; strandcipők; strandruházat; svájcisapkák, barettek; szandálok; szárik; szarongok; szoknyák; szőrmebéléses kabátok; szövetkabátok, felöltők; talárok; talpak lábbelikhez (1); talpak lábbelikhez (2); teddyk [alsóneű]; tógák; tornacipők; torna- és balettruhák; tornaruházat; trikó [alsóneű], kombiné; trikók; turbánok; ujjas előkék, nem papírból; úszósapkák; valenki [orosz filccsizma]; vállbetétek western stílusú ingekhez; vállkendők, nagykendők; wetsuit ruhák vízisíeléshez; zoknik; zoknitartók; zuhanyzó sapkák.

28 Agyaggalambok [céltárgyak]; álcaponyvák, álcahálók [sportcikkek]; állatcsalogató eszközök vadászathoz; álló edzőkerékpárok, szobabiciklik; árbocok szörfdeszkákhoz; atléták által használt gyanták; babaágyak; babaházak (1); babaházak (2); baba játszószőnyegek; babák; babaruhák; baseball kesztyűk; baseball kesztyűk ütőjátékosoknak [játékfelszerelések]; békatalpak, búváruszonyok; békatalpak úszáshoz; berendezések játékokhoz; biliárdasztal mandinerek; biliárdasztalok; biliárdgolyók; bingó kártyák; bobok, bobszánkók; bodyboard deszkák; bokszzsákok [boxzsákok]; bowling berendezések és gépezetek; bumerángok; bűvészkellékek; céltáblák; cumisüvegek játékbabáknak; csalétkek vadászathoz vagy halászathoz; csocsóasztalok; csörgők [játékszerek]; csúszdák [játékszerek]; dákóhegyek biliárdhoz; dámajátékok; dámatáblák; darts; diszkoszok sportcélokra; dobókockák; dominójátékok; drónok [játékszerek]; elektronikus céltáblák; építőjátékok; építőkockák [játékok]; eredményjelző karambolok biliárdhoz; érmebedobásos játékautomaták; érmével működő biliárdasztalok; felfújható játékok úszómedencékbe; felfújható tárgyak úszómedencében való használatra; férfi szuszpenzorok, altestvédők [sportcikkek]; fitnesz gépek; fókabőrök [sílécek borítására]; frizbik; giroszkópok és repülésstabilizálók repülőgépmodellekhez; golfkesztyűk; golftáskák kerékkel vagy anélkül; golfütők; gördeszkák; görgők álló, mozdulatlan edzőkerékpárokhoz, szobabiciklikhez; görkorcsolyák; görsí, síroller; gumi belsők labdákhoz; gyepjavító szerszámok [golffelszerelések]; gyertyatartók karácsonyfákhoz; gyűjthető kártyák [kártyajátékok]; halaskosarak [horgászfelszerelés]; halhorgok; harangok karácsonyfákra; hegymászó hevederek; hevederek vitorlás szörfdeszkákhoz; hinták; hintalovak; hógömbök; hokiütők; hordozható egységek videojátékok játszásához; hordozható játékok folyadékkristályos képernyővel, kijelzővel; hordozható játékok képernyőihez kialakított védőfóliák; horgászbotok; horgászfelszerelések; horgászorsók; horgászzsinórok, horgászdamilok (1); horgászzsinórok, horgászdamilok (2); hátalpak; húrok, bélhúrok ütőkhöz (1); húrok, bélhúrok ütőkhöz (2); íjak íjászathoz; íjászfelszerelések; illatos csalik, csalétkek vadászathoz vagy horgászathoz; játékálarcok (1); játékálarcok (2); játékautók; játékfegyverek; játékfigurák; játékgitt; játék gyurma; játékkártyák (1); játékkártyák (2); játékkonzolok; játék kozmetikumok [nem használható]; játéklabdák, játszólabdák; játékmacik, játékmackók; játékmodellek; játékok; játékok kisállatoknak; játékrobotok; játék robotok; játék sárkányok; játéksátrak; játékszerek; játéktermi videó játékgépek; jógahinták; joystickek, botkormányok videojátékokhoz; kaleidoszkópok; kaparós sorsjegyek lottó játékokhoz, szerencsejátékokhoz; kapásérzékelők [horgászfelszerelés]; kapásjelzők [horgászfelszerelés]; karácsonyfadíszek, a világítási cikkek és édességek kivételével; karácsonyfák műanyagból; karácsonyfa talpak; karácsonyi pukkanó bonbonok; karikadobálós játékok; karikajátékok; kesztyűk [játékok tartozékai]; kézi golfkocsik; kifejezetten játéklabdákhoz használandó pumpák; kirakós játékok [puzzle]; kiságyforgók [játékok]; kitömött játékok (1); kitömött játékok (2); konfetti; korcsolyacipők rögzített korcsolyával; korcsolyák; könyökvédők [sportcikkek]; kréták biliárddákókhoz; krikett táskák; labdaadogató gépek; labdák játékokhoz; leash-ek szörfdeszkákhoz [pórázok]; lebegő eszközök úszáshoz; léggömbök; légpisztolyok [játékok];

lepkehálók; madzsong [kínai dominójáték]; marionettek, bábuk; mászógépek [hegymászó felszerelés]; matrjoska-babák [orosz fajáték, egymásba rakott, egyre kisebb, kettészedhető; babák]; mellkas expanderek [edzőeszközök]; méretarányos járműmodellek; méretarányos modell készletek [játékok]; merítőhálók horgászáshoz; mesterséges csalik horgászathoz; műhó karácsonyfákhoz; nyerőgépek szerencsejátékokhoz; orsók sárkányokhoz; ostábla; ökölvívó kesztyűk, bokszkesztyűk [boxkesztyűk]; pacsinké [pachinko]; paddieboardok; paintball fegyverek [sporteszközök]; paintball [lövedékek paintball fegyverekhez] sportcikkek; parittyák, csúzlik [sportcikkek]; parti kalapok papírból; parti kellékek (1); parti kellékek (2); parti konfettiágyúk; patkó játékok; patronok durranás pisztolyokhoz [játékok]; pénzbedobós játékgépek; pinaták [édességgel, játékokkal töltött parti kellékek]; ping-pong [asztalitenisz] asztalok; plüss játékok azokra erősített szundikendövei; plüssjátékok szundikendővel; poharak kockajátékhoz; pörgettyűk, búgócsigák [játékok]; rajtgépek sporthoz; ritmikus sportgimnasztika szalagok; robbanókupakok [játékok]; rollerek; rudak rúdugráshoz; rulett kerekek; sakkjátékok; sakktáblák; sárkányrepülők; síbotok; síbotok görsíhez; sífelszerelésekhez és szörfdeszkákhoz kialakított táskák; siklóernyők; síkötések; sílécek; sílécek élei; sípcsontvédők [sportcikkek]; sítalp borítások; skiboardok, hódeszkák; snooker [sznúker] dákók; soros görkorcsolyák; sporthálók; súlyemelő övek [sportcikkek]; súlyzók (1); súlyzók (2); surfski kajakok (1); surfski kajakok (2); szánkók [sportcikkek]; szappanbuborék fújók [játékszerek]; szeleptűk játéklabdák felfújására szolgáló pumpákhoz; szigonypuskák [sportcikkek]; színházi álarcok, maszkok; szörfdeszkák (1); szörfdeszkák (2); táblajátékok; társasjátékok; távvezérlésű játékjárművek; tekebábuk (1); tekebábuk (2); telekommunikációs funkciókkal rendelkező hordozható játékok és játékszerek; teniszhálók; teniszlabda dobó eszközök; térdvédők [sportcikkek]; testedző berendezések; testedző övék a derék karcsúsítására; tollaslabdák; tornabotok; tornaeszközök; trambulinok; triciklik gyermekek számára [játékok]; ugródeszkák [sportszerek]; úszódeszkák [kickboardok]; úszóhártyás kesztyűk úszáshoz; úszók horgászathoz/halászathoz; úszómedencék [játékcikkek]; úszómellények, úszódzsekik; úszóövek; ütők játékokhoz; üveggolyók; védőpárnázatok, védőtömések [sportruházat részei]; vezérlőberendezések játékokhoz; vezérlők játékkonzolokhoz; vidámparki hinták, berendezések; videojátékok; vívófegyverek; vívókesztyűk; vívómaszkok, vívóálarcok; zsetonok szerencsejátékokhoz.

35 Adatindexek összeállítása kereskedelmi vagy reklámcéllal; adatkutatás számítógépes fájlokban; adatok frissítése és karbantartása számítógépes adatbázisokban; adminisztratív támogatás pályázati felhívások megválaszolásához; adóbevallás-benyújtási szolgáltatások; adóbevallások elkészítése; ajándék-nyilvántartási szolgáltatások; állásközvetítő irodák; árösszehasonlító szolgáltatások; árubemutatás; áruk bemutatása kommunikációs médiában, kiskereskedelmi célokból; áruk és szolgáltatások engedélyezésének kereskedelmi ügyintézése; áruk és szolgáltatások promóciója sportesemények szponzorálásával; árusító automaták kölcsönzése; árusító standok bérbeadása; árverési szolgáltatások; átmeneti üzletmenedzsment; bérszámfejtés; beszerzői szolgáltatások [áruk illetve szolgáltatások beszerzése más cégeknek]; célzott marketing; divatbemutatók szervezése promóciós célokból; értékesítési promóciós szolgáltatások; fénymásolási szolgáltatások; fénymásológépek kölcsönzése; fogyasztói hűségprogramok igazgatása; gazdasági előrejelzések; gazdasági versennyel kapcsolatos információszerzési szolgáltatások; gépírási szolgáltatások; gyógyszerészeti, állatgyógyászati és egészségügyi készítményekhez és; gyógyászati eszközökhöz kapcsolódó nagykereskedelmi szolgáltatások; gyógyszerészeti, állatgyógyászati és higiéniai készítmények valamint gyógyászati; eszközök kis- és nagykereskedelme; gyorsírási szolgáltatások; hirdetési- és reklámszolgáltatások; hirdetési felület kölcsönzése; hirdetőtáblák bérbeadása [reklámtáblák]; honlapforgalom optimalizálása; időpont-emlékeztető szolgáltatások [iroda funkciók]; időpont-ütemezési szolgáltatások [iroda funkciók]; import-export ügynökségek; információk számítógépes adatbázisokba való gyűjtése; információk számítógépes adatbázisokba való rendezése; iratmásolás; irodagépek és irodafelszerelés kölcsönzése; irodai berendezések kölcsönzése közösségi munkahelyeken; írott kommunikáció és adatok regisztrálása; kereskedelmi és üzleti kapcsolattartási adatok biztosítása; kereskedelmi információ és tanácsadás fogyasztóknak [fogyasztói tanácsadás]; kereskedelmi információs ügynökségek; kereskedelmi közvetítői szolgáltatások; kereskedelmi lobbizási szolgáltatások; kereskedelmi tranzakciók tárgyalása és megállapodások kötése harmadik fél számára; kereskedelmi- vagy reklámcélú kiállítások; kereskedelmi- vagy reklámcélú vásárok szervezése; keresőmotor-optimalizálás reklámozás céljából;

kirakatrendezés; kiskereskedelmi szolgáltatások művészeti galériák által kínált műtárgyakhoz; kiszervezett vállalatirányítás; kommunikáció átírása [irodai funkciók]; konzultáció személyzeti kérdésekben; költöztető szolgálat vállalkozások számára; költségelemzés; közönségkapcsolati kommunikációs stratégiára vonatkozó tanácsadás; közönségszolgálati szolgáltatások; közvélemény-kutatás; kutatások ügyletekkel kapcsolatban; manöken/modell közvetítés reklám- vagy kereskedelmi célból; marketing szoftverkiadás keretében; marketing szolgáltatások; médiakapcsolati szolgáltatások; munkaerő-toborzás; nyilvántartásokban tárolt adatok frissítése és karbantartása; on-line hirdetői tevékenység számítógépes hálózaton; online kiskereskedelmi szolgáltatások letölthető csengőhangokhoz; online kiskereskedelmi szolgáltatások letölthető digitális zenékhez; online kiskereskedelmi szolgáltatások letölthető és előre rögzített zenékhez és; filmekhez; online piactér biztosítása áruk és szolgáltatások eladói és vásárlói részére; outsourcing szolgáltatások [üzleti segítségnyújtás]; Pay Per Click (PPC) hirdetés; pénzügyi auditálás; piaci információszerzési szolgáltatások biztosítása; piaci tanulmányok; piackutatás; rádiós reklámozás; reklámanyag frissítése; reklámanyagok kölcsönzése; reklámanyagok [röplapok, prospektusok, nyomtatványok, áruminták] terjesztése; reklámcélú forgatókönyvírás; reklámeszközök tervezése és formatervezése; reklámfilmek készítése; reklámidő kölcsönzése kommunikációs médiában; reklámkommunikációs stratégiára vonatkozó tanácsadás; reklámlevél szolgáltatás; reklámszövegek írása; reklámszövegek publikálása; reklámterjesztés; reklámügynökségek, hirdetési ügynökségek; repülőgéppel gyakran közlekedők számára szóló programok igazgatása; sajtófigyelés; segítségnyújtás kereskedelmi vagy iparvállalatok irányításában és; működtetésében; segítségnyújtás üzleti tevékenységek menedzsmentjében; statisztikák összeállítása; szabadtéri reklámozás, hirdetés (1); szabadtéri reklámozás, hirdetés (2); szakmai önéletrajz írása mások számára; szállodai üzletvezetés; számítógépes fájlkezelés, adatkezelés; számlakivonatok összeállítása; számlázás; személyzet kiválasztása pszichológiai eljárásokkal; szövegszerkesztés; szponzorok felkutatása; távközlési szolgáltatásokhoz kapcsolódó előfizetések ügyintézése; telefonos üzenetközvetítés [telefonon el nem érhető ügyfeleknek]; telemarketing szolgáltatások; teleshop műsorok gyártása; televíziós reklámozás; televíziós vásárlási műsorok készítése; termékminták, áruminták terjesztése; titkársági szolgáltatások; tördelési szolgáltatások hirdetési célokból; újság előfizetések ügyintézésével kapcsolatos szolgáltatások; üzleti értékelések; üzleti hatékonysági szakértő szolgáltatásai; üzleti információk; üzleti információk nyújtása weboldalon keresztül; üzleti konzultációs szolgáltatások; üzleti könyvvizsgálat (1); üzleti könyvvizsgálat (2); üzleti közvetítési szolgáltatások potenciális magánbefektetők és tőkét igénylő; vállalkozók összehozásával kapcsolatosan; üzleti menedzsment előadóművészek részére; üzleti projektmenedzsment szolgáltatások építőipari projektekhez; üzleti szerződések tárgyalása másik fél megbízásából; üzleti tájékoztatás, információnyújtás; üzleti vizsgálatok, kutatások; üzletszervezési és üzletvezetési tanácsadás; üzletszervezéssel kapcsolatos konzultáció; üzletvezetési konzultáció; üzletvezetési tanácsadási szolgáltatások; üzletvitel sportolók számára; üzletvitel szabadúszó szolgáltatók részére; vállalati kommunikációs szolgáltatások; vásárlási megrendelések ügyintézése; visszatérítési programok üzleti irányítása harmadik felek számára; webindexelés kereskedelmi vagy reklám célokra.

38 Digitális fájlok továbbítása; elektronikus hirdetőtábla szolgáltatás [távközlési szolgáltatás]; elektronikus levelezés, e-mail; faxberendezések kölcsönzése; faxok továbbítása; felhasználói hozzáférés biztosítása számítógépes világhálókhoz; globális számítógépes hálózatokhoz való hozzáférési idő biztosítása; [bérbeadása]; hangposta szolgáltatások; hírügynökségek; hozzáférés biztosítása adatbázisokhoz; információszolgáltatás távközlési ügyekben; internetes fórumok biztosítása; kábeltelevíziós műsorszórás; kommunikáció száloptikás hálózatok segítségével; kommunikáció számítógép terminálokkal; közösségi hálózatok fórumai [chat szobák]; mobiltelefonos kommunikáció; modemek kölcsönzése; műholdas átvitel; nagysebességű adatátvitel; rádióadás; rádiós kommunikáció; személyhívó szolgáltatások [rádión, telefonon vagy egyéb elektronikus; kommunikációs eszközön keresztül]; táviratok továbbítása; távírón keresztüli kommunikáció biztosítása (1); távírón keresztüli kommunikáció biztosítása (2); távkonferencia szolgáltatások; távközlési berendezések kölcsönzése; távközlési csatornák biztosítása távvásárláshoz; távközlési útválasztás és csomópont szolgáltatások [beszélgetésterelés és; összeköttetés]; telefon- és mobiltelefon szolgáltatások (1); telefon- és mobiltelefon szolgáltatások (2); telefonok kölcsönzése; telekommunikációs csatlakozások biztosítása egy globális számítógépes; hálózathoz; televíziós műsorszórás, közvetítés; telex szolgáltatások; üdvözlőkártyák továbbítása online; üzenetek és képek továbbítása

számítógépek segítségével; üzenetek küldése; üzenetküldő készülékek kölcsönzése; vezeték nélküli műsorterjesztés; videokonferencia szolgáltatások; videó on-demand közvetítések.
41 Aikido oktatás; akadémiák [oktatás]; alkotóműhelyek szervezése és lebonyolítása [képzés]; állatidomítás, kiképzés; állatkertek szolgáltatásai; audioberendezések kölcsönzése; bálok szervezése; beltéri akváriumok kölcsönzése; bentlakásos iskolák; cirkuszok; coaching [tréning]; cosplay szórakoztató rendezvények szervezése; dalírás; digitális zene szolgáltatása az interneten [nem letölthető]; diszkók szolgáltatásai; divatbemutatók szervezése szórakoztatási célokból; dzsúdó [judo] oktatás; egészségklub szolgáltatások [egészség és fitnesz]; éjszakai klubok; elektronikus kiadványszerkesztés; elektronikus könyvek és folyóiratok on-line publikálása; előadóművészek szolgáltatásai; élő előadások bemutatása; eszmecserék, kollokviumok szervezése és lebonyolítása; fényképészet; filmek feliratozása; filmfelvevő berendezések kölcsönzése; filmforgalmazás; filmgyártás, kivéve reklámfilmek; filmrendezés, a reklámfilmek kivételével; filmstúdiók; filmszínházi előadások, filmbemutatók; fitnesz órák vezetése; fordítás és tolmácsolás; forgatókönyvírás; forgatókönyvírás, nem reklámcélra; fotóriportok készítése; golflétesítmények üzemeltetése; gyakorlati képzés [szemléltetés]; hangfelvételek kölcsönzése; hangmérnöki szolgáltatások rendezvényekhez; hangversenyek, koncertek szervezése és lebonyolítása; helyfoglalás show-műsorokra; idegenvezetés túrák levezetése; időmérés sportesemények en; iskolák által nyújtott oktatási szolgáltatások; játékfelszerelések kölcsönzése; játékkaszinók [szerencsejátékok]; játékkölcsönzés; játéktermi szolgáltatások nyújtása; jegyirodai szolgáltatások [szórakoztatás]; jelbeszéd fordítása; kalligráfiái [szépírási] szolgáltatások; karaoke szolgáltatások nyújtása; klubszolgáltatások [szórakoztatás vagy oktatás]; know-how átadása (képzés); konferenciák szervezése és lebonyolítása; kongresszusok szervezése és lebonyolítása; könnyűbúvár felszerelések kölcsönzése; könyvkiadás; könyvtári szolgáltatások; kulturális vagy oktatási célú kiállítások szervezése; lemezlovas [DJ] szolgáltatások; levelező tanfolyamok; mentorálás; mikrofilmezés; modellt ülés művészek számára; mozgókönyvtári szolgáltatások; mozifilmek kölcsönzése; múzeumi szolgáltatások [bemutatók, kiállítások]; művészeti alkotások bérbeadása; művészeti galériák által nyújtott kulturális, oktató és szórakoztató szolgáltatások; nem letölthető filmek biztosítása digitális videotár szolgáltatások útján; nem letölthető televízióműsorok biztosítása digitális videotár szolgáltatások útján; nem reklámcélú szövegek publikálása; nyereményjátékok működtetése; oktatás biztosítása; oktatási információs szolgáltatások; oktatási vizsgáztatás; oktatóvizsga drónok vezetésére képesítést szerezni kívánó felhasználók számára; on-line elérhető elektronikus publikációk, nem letölthetők; online, nem letölthető videók biztosítása; óvodák; pályaválasztási tanácsadás; partik tervezése [szórakoztatás]; rádió- és televíziókölcsönzés; rádió- és televízióműsorok készítése; rádiós szórakoztatás; riporteri szolgáltatások; sado oktatás [japán teázási szertartással kapcsolatos oktatás]; sajátos igényekkel foglalkozó asszisztensek által nyújtott oktatási szolgáltatások; show-műsorok készítése; show-műsorok szervezése [impresszáriók szolgáltatásai]; sportfelszerelések kölcsönzése, a járművek kivételével; sportlétesítmények üzemeltetése (1); sportlétesítmények üzemeltetése (2); sportpályák bérbeadása; sportversenyek rendezése; stadionok bérbeadása; stúdiószolgáltatások; szabadidős létesítmények üzemeltetése; szabadidős tevékenységekkel kapcsolatos tájékoztatás; szakmai átképzés; számítógépes hálózatról online biztosított játékszolgáltatások; személyes oktatófórumok rendezése és levezetése; személyi edző szolgáltatások [fitnesz edzés]; szemináriumok szervezése és lebonyolítása; szépségversenyek szervezése; szerencsejátékok; szimpóziumok szervezése és lebonyolítása; szimulátorokkal nyújtott képzési szolgáltatások; színházi produkciók; szinkronizálás; színpadi díszletek kölcsönzése (1); színpadi díszletek kölcsönzése (2); szórakozási, szórakoztatási információk; szórakoztatási szolgáltatások; szövegszerkesztés [kivéve reklámszövegek]; táboroztatás; televíziós szórakoztatás; teniszpályák kölcsönzése; testnevelés; tolmács szolgáltatások; tornatanítás; tördelési szolgáltatások, nem hirdetési célokra; vallásoktatás; varieté-előadások bemutatása; versenyek szervezése [oktatás vagy szórakoztatás]; vezetett mászótúrák lebonyolítása; vidámparkok; videofelvevők kölcsönzése; videokamerák kölcsönzése; videorögzítés; videoszalagok kölcsönzése; videoszalagok vágása; videoszerkesztési szolgáltatások eseményekhez; világítástechnikusi szolgáltatások eseményekhez; világítóberendezések kölcsönzése színházak vagy televíziós stúdiók részére; zenei produkciók; zenekarok szolgáltatásai; zeneszerzés.
42 Adatbiztonsági tanácsadás; adatkódolási szolgáltatások; adatok és számítógépes programok konvertálása,

nem fizikai átalakítás; anyagtesztelés (1); anyagtesztelés (2); bakteriológiai kutatás; beltéri dekoráció tervezése (1); beltéri dekoráció tervezése (2); biológiai kutatás; csapadékoszlatás; csomagolástervezés; divattervezés; dokumentumok digitalizálása [szkennelés]; elektronikus adattárolás; energetikai vizsgálat; energiatakarékossági tanácsadás; építési tervkészítés; építészeti konzultáció; építészeti szolgáltatások; felhőalapú számítástechnika; fizikai adatok vagy dokumentumok átalakítása elektronikus médiába; fizikai kutatások; földmérés; geológiai kutatás; geológiai kutatások (1); geológiai kutatások (2); gépjárművek műszaki vizsgálata [közúti közlekedési alkalmasság]; grafikai tervezés; gyapjú minőségértékelése; hálózati kiszolgálók [webszerverek] bérlete; hegesztéssel kapcsolatos kutatás; hitelkártya-tevékenység elektronikus felügyelete internetes visszaélések felderítése érdekében; honlap-alapú adatindexek létrehozása és tervezése harmadik fél számára [információtechnológiai szolgáltatások]; honlaptervezési tanácsadás; időjárás-előrejelzés; információtechnológiai [IT] tanácsadási szolgáltatások; internetbiztonsági szaktanácsadás; internetes keresőmotorok biztosítása; ipari formatervezés; kalibrálás [mérés]; kézírás elemzése [grafológia]; kihelyezett szolgáltatók az információs technológia területén; klinikai kísérletek; kozmetikai kutatás; kőolajmezők kiaknázásának elemzése; környezetvédelemmel kapcsolatos kutatás; kutatás az épület építés területén; kutatási és fejlesztési szolgáltatások; lábon álló fa minőségértékelése; mechanikai kutatás; mérnöki munkák, szolgáltatások; mérnöki munkával kapcsolatos mérések, földmérés; meteorológiai előrejelzés; minőségellenőrzés; mobiltelefonok kikódolása; műalkotások hitelesítése; műszaki kutatás; műszaki tervtanulmányok készítése; nem helyszíni biztonsági mentés; népszerűsítési anyagok grafikus tervezése; névjegykártyák tervezése; olaj-, gáz- és egyéb bányászati iparral kapcsolatos kutató szolgálat; olajkutak vizsgálata, tesztelése; olajkutatás; olajmezőkkel kapcsolatos felmérések készítése; orvosi kutatás; platform-mint-szolgáltatás (PAAS); stíldíszítés [ipari formatervezés]; szakszövegek írása; számítástechnikai tanácsadás; számítástechnikával és programozással kapcsolatos információk nyújtása; weboldalon keresztül; számítógépek bérbeadása; számítógépes adathelyreállítás; számítógépes biztonsággal kapcsolatos tanácsadás; számítógépes platformok fejlesztése; számítógépes programok másolása; számítógépes rendszerek felügyelete jogosulatlan hozzáférés vagy adatokkal való visszaélés felderítése érdekében; számítógépes rendszerek felügyelete üzemzavarok elkerülése érdekében; számítógépes rendszerek távfelügyelete [monitoring]; számítógépes rendszerek tervezése; számítógépes rendszerelemzés; számítógépes szoftver bérlése, kölcsönzése; számítógépes vírusvédelmi szolgáltatások; számítógéphardver tervezésével és fejlesztésével kapcsolatos tanácsadás; számítógép-programozás; számítógép szoftver tanácsadás; személyes azonosító adatok elektronikus felügyelete az interneten keresztüli személyazonosság-lopás felderítése érdekében; szén-dioxid-kibocsátás csökkentésével kapcsolatos tudományos információnyújtás, tájékoztatás és szaktanácsadás; szerver hosting, szerver bérlés; szoftverek frissítése; szoftverfejlesztés szoftverkiadás keretében; szoftver-karbantartás; szoftver mint szolgáltatás [SaaS]; szoftvertelepítés; szoftvertervezés; távközlési technikákkal kapcsolatos kutatás; technológiai szaktanácsadás; telekommunikációs technológiai tanácsadás; térképészet; tudományos és technológiai kutatás a természeti katasztrófák területén; tudományos és technológiai kutatás szabadalmak feltérképezésével; kapcsolatban; tudományos kutatás; tudományos laboratóriumi szolgáltatások; várostervezés; vegyelemzés, kémiai analízis; vegyészeti kutatás; vegyészeti szolgáltatások; víz alatti kutatás, feltárás; vízelemzés; weboldal készítési és karbantartási szolgáltatás; webtárhely biztosítása internetes oldalakhoz.

---

(210) M 19 02419

(220) 2019.08.05.

(731) Pont Cafe Kft., Csővár (HU)

(740) Hennelné dr. Komor Ildikó Ügyvédi Iroda, Budapest

(546)

(511) 30 Kávé; kávé alapú italok; kávéaromák; pörköletlen kávé; kávé tejjel; kávépótló szerek; pótkávé; tea; tea

alapú italok; teahelyettesítőként használt virágok vagy levelek; kakaó; kakaóalapú italok; kakaóitalok tejjel; természetes édesítőszerek; kekszek, rágcsálnivalók; kenyér, péksütemények és cukrászsütemények; szendvicsek.

32 Ásványvizek és szénsavas vizek; gyümölcsitalok és gyümölcslevek; szörpök és más alkoholmentes készítmények italok készítéséhez.

43 Vendéglátás (élelmezés); kávéházakkal kapcsolatos szolgáltatások.

---

(210) M 19 02420

(220) 2019.08.05.

(731) Pont Cafe Kft., Csővár (HU)

(740) Hennelné dr. Komor Ildikó Ügyvédi Iroda, Budapest

(546)

(511) 30 Kávé; kávé alapú italok; kávéaromák; pörköletlen kávé; kávé tejjel; kávépótló szerek; pótkávé; tea; tea alapú italok; teahelyettesítőként használt virágok vagy levelek; kakaó; kakaóalapú italok; kakaóitalok tejjel; természetes édesítőszerek; kekszek, rágcsálnivalók; kenyér, péksütemények és cukrászsütemények; szendvicsek.

32 Ásványvizek és szénsavas vizek; gyümölcsitalok és gyümölcslevek; szörpök és más alkoholmentes készítmények italok készítéséhez.

43 Vendéglátás (élelmezés); kávéházakkal kapcsolatos szolgáltatások.

---

(210) M 19 02421

(220) 2019.08.05.

(731) Pont Cafe Kft., Csővár (HU)

(740) Hennelné dr. Komor Ildikó Ügyvédi Iroda, Budapest

(546)

(511) 30 Kávé; kávé alapú italok; kávéaromák; pörköletlen kávé; kávé tejjel; kávépótló szerek; pótkávé; tea; tea alapú italok; teahelyettesítőként használt virágok vagy levelek; kakaó; kakaóalapú italok; kakaóitalok tejjel; természetes édesítőszerek; kekszek, rágcsálnivalók; kenyér, péksütemények és cukrászsütemények; szendvicsek.

32 Ásványvizek és szénsavas vizek; gyümölcsitalok és gyümölcslevek; szörpök és más alkoholmentes készítmények italok készítéséhez.

43 Vendéglátás (élelmezés); kávéházakkal kapcsolatos szolgáltatások.

---

(210) M 19 02422

(220) 2019.08.05.

(731) Pont Cafe Kft., Csővár (HU)

(740) Hennelné dr. Komor Ildikó Ügyvédi Iroda, Budapest

(541) PONT CAFÉ - ITT A HELYED. PONT.

(511) 30 Kávé; kávé alapú italok; kávéaromák; pörköletlen kávé; kávé tejjel; kávépótló szerek; pótkávé; tea; tea alapú italok; teahelyettesítőként használt virágok vagy levelek; kakaó; kakaóalapú italok; kakaóitalok tejjel; természetes édesítőszerek; kekszek, rágcsálnivalók; kenyér, péksütemények és cukrászsütemények; szendvicsek.

32 Ásványvizek és szénsavas vizek; gyümölcsitalok és gyümölcslevek; szörpök és más alkoholmentes készítmények italok készítéséhez.

43 Vendéglátás (élelmezés); kávéházakkal kapcsolatos szolgáltatások.

---

(210) M 19 02424
(220) 2019.08.06.
(731) Pham Truong Son, Budapest (HU)
(740) Nguyen Chi Richárd, Budapest
(541) STEMAX
(511) 3 Nem gyógyhatású kozmetikumok és piperekészítmények; nem gyógyhatású fogkrémek; illatszerek, esszenciaolajok; fehérítőkészítmények és egyéb, mosásra szolgáló anyagok; tisztító-, fényesítő-, súroló-, és csiszolószerek.
5 Gyógyszerészeti, gyógyászati és állatgyógyászati készítmények; egészségügyi készítmények gyógyászati használatra; gyógyászati vagy állatgyógyászati használathoz adaptált diétás élemiszerek és anyagok, bébiételek; étrend-kiegészítők emberek és állatok számára; tapaszok, kötszeranyagok; fogtömő anyagok és fogászati mintázóanyagok; fertőtlenítőszerek; kártékony állatok irtására szolgáló készítmények; gombaölő szerek (fungicidek), gyomirtó szerek (herbicidek).
32 Sörök; alkoholmentes italok; ásványvizek és szénsavas vizek; gyümölcsitalok és gyümölcslevek; szörpök és más alkoholmentes készítmények italok készítéséhez.

---

(210) M 19 02425
(220) 2019.08.06.
(731) Pham Truong Son, Budapest (HU)
(740) Nguyen Chi Richárd, Budapest
(541) CorsyMax
(511) 5 Gyógyszerészeti, gyógyászati és állatgyógyászati készítmények; egészségügyi készítmények gyógyászati használatra; gyógyászati vagy állatgyógyászati használathoz adaptált diétás élemiszerek és anyagok, bébiételek; étrend-kiegészítők emberek és állatok számára; tapaszok, kötszeranyagok; fogtömő anyagok és fogászati mintázóanyagok; fertőtlenítőszerek; kártékony állatok irtására szolgáló készítmények; gombaölő szerek (fungicidek), gyomirtó szerek (herbicidek).
30 Kávé, tea, kakaó és kávépótló szerek; rizs, tészta és metélt; tápióka és ságó; lisztek és más gabonakészítmények; kenyér, péksütemények és cukrászsütemények; csokoládé; fagylalt, szorbetek és más ehető jégkrémek; cukor, méz, melaszszirup; élesztő, sütőporok; só, ízesítők, fűszerek, tartósított fűszernövények; ecet, szószok és egyéb fűszerek; jég [fagyott víz].

---

(210) M 19 02426
(220) 2019.08.06.
(731) DYMA MM Korlátolt Felelősségű Társaság, Budapest (HU)
(740) Kun Emese Ügyvédi Iroda, Budapest
(541) Majka
(511) 35 Reklámozás; kereskedelmi ügyletek; kereskedelmi adminisztráció; irodai munkák.
41 Nevelés; szakmai képzés; szórakoztatás; sport- és kulturális tevékenységek.

---

(210) M 19 02427
(220) 2019.08.06.
(731) ROKÁNA KFT., Pécs (HU)
(740) Pintz és Társai Kft., Budapest
(546) Pesztonka
(511) 10 Orvosi műszerek; eszközök csecsemők szoptatásához; készülékek csecsemők szoptatásához; mellszívók; orrszívók.

---

(210) M 19 02429

(220) 2019.08.05.

(731) Jaksa Bianka, Kazincbarcika (HU)

(546)

(511) 41 Szórakoztatás, játékok szervezése.

---

(210) M 19 02432

(220) 2019.08.05.

(731) Nagy Csaba, Debrecen (HU)

(740) Dr. Pallagi Ádám, Debrecen

(546)

(511) 36 Biztosítás; pénzügyi ügydetek; valutaügyletek; ingatlanügyletek; bérházak kezelése; ingatlanközvetítés; ingatlanok bérbeadásával kapcsolatos ügyintézés; ingatlantulajdon-kezelés; ingatlanügynökség; irodahelyiségek bérbeadása; lakások bérbeadása.

---

(210) M 19 02433

(220) 2019.08.05.

(731) EL-CO TECH Elektromos Kommunikációs Technológiák Kft., Gödöllő (HU)

(740) dr. Győrfi Beáta, Gödöllő

(546)

(511) 42 Tudományos és műszaki szolgáltatások, valamint az idetartozó tervezői és kutatói tevékenység; ipari elemző és kutató szolgáltatások; számítástechnikai hardver és szoftver tervezés és fejlesztés.

44 Orvosi szolgáltatások; állatgyógyászati szolgáltatások; higiéniai és szépségápolási szolgáltatások emberek és állatok részére.

---

(210) M 19 02435

(220) 2019.08.07.

(731) Health Vault Pharmed Kft., Budapest (HU)

(740) Szecskay Ügyvédi Iroda, Budapest

(541) Health Vault

(511) 5 Gyógyszerészeti készítmények; gyógyszerek, orvosságok gyógyászati célokra; gyógyszeres egészségmegőrző készítmények; főleg vitaminokból készült egészségügyi táplálékkiegészítők; főleg ásványi anyagokból készült egészségügyi táplálékkiegészítők; táplálékkiegészítők különleges diétát igénylő személyek részére; diétás ételkiegészítők; ásványi élelmiszer-kiegészítők; diétás ételkiegészítők; vitaminkészítmények; vitamin kiegészítők; vitamintabletták; vitaminkészítmények ételkiegészítők formájában; a szervezetet nélkülözhetetlen vitaminokkal és nyomelemekkel tápláló készítmények; gyógyszerek; gyógyszerészeti krémek; gyógyszerészeti összetételek; gyógyszerek és természetes gyógykészítmények; gyógyszerészeti készítmények emberi felhasználásra.

35 Hirdetési- és reklámszolgáltatások.

39 Termékek csomagolása.

---

(210) M 19 02436

(220) 2019.08.07.

(731) Dante International Korlátolt Felelősségű Társaság, Budapest (HU)

(740) SBGK Ügyvédi Iroda, Budapest

(546)

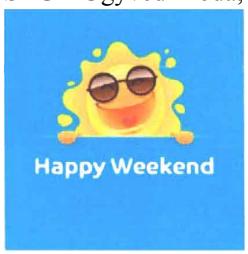

(511) 35 Reklám, promóció és eladásösztönzés cégek számára; online reklám és promóció számítógépes hálózatokon és mobiltelefon-hálózatokon keresztül; reklám és eladásösztönzés; reklámidő és hirdetési terület kölcsönzése kommunikációs médián; helyek biztosítása weboldalakon áruk és szolgáltatások reklámozására; reklámszövegek közzététele online; áruk bemutatása bármilyen kommunikációs médián kis- és nagykereskedelmi célból; különböző áruk kiskereskedelme, nagykereskedelme és online értékesítése; kiállítások, vásárok és más hasonló rendezvények szervezése és rendezése kereskedelmi célból; elektronikus számlák feldolgozása (kibocsátása) felhasználók számára.

38 Globális számítógépes hálózathoz való hozzáférés biztosítása; kommunikáció számítógépes hálózaton keresztül; távközlés számítógépes terminálokon keresztül; üzenetek, képek, adatok és elektronikus tartalom számítógépes továbbítása az interneten és más kommunikációs hálózatokon keresztül; távközlés elektronikus üzenetek továbbításához és összeállításához; online számítógépes adatbázisokhoz való hozzáférés biztosítása; internetes linkek biztosítása, a felhasználók átirányítása más helyi és globális oldalakra; számlaadatok elektronikus továbbítása a kommunikációs és számítógépes hálózatok felhasználói számára; információ és adatok továbbítása online szolgáltatásokon és az interneten keresztül; digitális fájlok továbbítása; audio és videó adatok digitális továbbítása; adat és audio, videó és multimédia fájlok továbbítása, ideértve a letölthető fájlokat és a globális számítógépes hálózaton keresztül elküldött fájlokat; távközlés internetes platformon és portálon keresztül.

42 Programozás számítógépekhez; számítógépes programozás multimédiás és interaktív alkalmazásokkal kapcsolatban; tanácsadás a szoftver területén; szoftverfejlesztés (tervezés); informatikai szakemberek szolgáltatásai személyre szabott online információkkal kapcsolatban; weboldalak készítése és karbantartása; internetes keresőmotorok biztosítása; szerverek tárolása; internetes adattárolásra szolgáló információs technológiával kapcsolatos szakemberek szolgáltatásai; ideiglenes online hozzáférés biztosítása alkalmazásokhoz és szoftveres eszközökhöz; nem letölthető szoftverek ideiglenes használatának biztosítása; információs technológiai szakemberek szolgáltatásai felhőalapú számítástechnika területén; számítógépes webhelyek (webhelyek) tárolása; számítógépes szoftveralkalmazások tárolása mások számára; szoftveralkalmazások készítése és biztosítása; számítógépes szoftveralkalmazások biztosítása a feltöltés, letöltés, adatfolyam, az üzenetek küldése, a közzététel, a megjelenítés, a blogokban való feladás, a linkek biztosítása, az elektronikus fájlok és információk megosztása kommunikációs hálózaton keresztül; elektronikus számítógépes szoftveralkalmazások fejlesztése.

---

(210) M 19 02437

(220) 2019.08.07.

(731) Dante International Korlátolt Felelősségű Társaság, Budapest (HU)

(740) SBGK Ügyvédi Iroda, Budapest

(546)

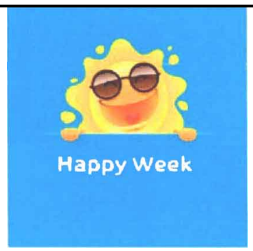

(511) 35 Reklám, promóció és eladásösztönzés cégek számára; online reklám és promóció számítógépes hálózatokon és mobiltelefon-hálózatokon keresztül; reklám és eladásösztönzés; reklámidő és hirdetési terület kölcsönzése kommunikációs médián; helyek biztosítása weboldalakon áruk és szolgáltatások reklámozására; reklámszövegek közzététele online; áruk bemutatása bármilyen kommunikációs médián kis- és nagykereskedelmi célból; különböző áruk kiskereskedelme, nagykereskedelme és online értékesítése; kiállítások, vásárok és más hasonló rendezvények szervezése és rendezése kereskedelmi célból; elektronikus számlák feldolgozása (kibocsátása) felhasználók számára.

38 Globális számítógépes hálózathoz való hozzáférés biztosítása; kommunikáció számítógépes hálózaton keresztül; távközlés számítógépes terminálokon keresztül; üzenetek, képek, adatok és elektronikus tartalom számítógépes továbbítása az interneten és más kommunikációs hálózatokon keresztül; távközlés elektronikus üzenetek továbbításához és összeállításához; online számítógépes adatbázisokhoz való hozzáférés biztosítása; internetes linkek biztosítása, a felhasználók átirányítása más helyi és globális oldalakra; számlaadatok elektronikus továbbítása a kommunikációs és számítógépes hálózatok felhasználói számára; információ és adatok továbbítása online szolgáltatásokon és az interneten keresztül; digitális fájlok továbbítása; audio és videó adatok digitális továbbítása; adat és audio, videó és multimédia fájlok továbbítása, ideértve a letölthető fájlokat és a globális számítógépes hálózaton keresztül elküldött fájlokat; távközlés internetes platformon és portálon keresztül.

42 Programozás számítógépekhez; számítógépes programozás multimédiás és interaktív alkalmazásokkal kapcsolatban; tanácsadás a szoftver területén; szoftverfejlesztés (tervezés); informatikai szakemberek szolgáltatásai személyre szabott online információkkal kapcsolatban; weboldalak készítése és karbantartása; internetes keresőmotorok biztosítása; szerverek tárolása; internetes adattárolásra szolgáló információs technológiával kapcsolatos szakemberek szolgáltatásai; ideiglenes online hozzáférés biztosítása alkalmazásokhoz és szoftveres eszközökhöz; nem letölthető szoftverek ideiglenes használatának biztosítása; információs technológiai szakemberek szolgáltatásai felhőalapú számítástechnika területén; számítógépes webhelyek (webhelyek) tárolása; számítógépes szoftveralkalmazások tárolása mások számára; szoftveralkalmazások készítése és biztosítása; számítógépes szoftveralkalmazások biztosítása a feltöltés, letöltés, adatfolyam, az üzenetek küldése, a közzététel, a megjelenítés, a blogokban való feladás, a linkek biztosítása, az elektronikus fájlok és információk megosztása kommunikációs hálózaton keresztül; elektronikus számítógépes szoftveralkalmazások fejlesztése.

---

(210) M 19 02438

(220) 2019.08.07.

(731) Dante International Korlátolt Felelősségű Társaság, Budapest (HU)

(740) SBGK Ügyvédi Iroda, Budapest

(546)

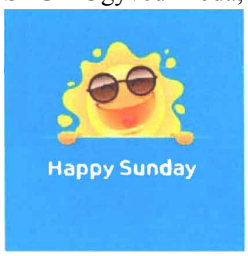

(511) 35 Reklám, promóció és eladásösztönzés cégek számára; online reklám és promóció számítógépes hálózatokon és mobiltelefon-hálózatokon keresztül; reklám és eladásösztönzés; reklámidő és hirdetési terület kölcsönzése

kommunikációs médián; helyek biztosítása weboldalakon áruk és szolgáltatások reklámozására; reklámszövegek közzététele online; áruk bemutatása bármilyen kommunikációs médián kis- és nagykereskedelmi célból; különböző áruk kiskereskedelme, nagykereskedelme és online értékesítése; kiállítások, vásárok és más hasonló rendezvények szervezése és rendezése kereskedelmi célból; elektronikus számlák feldolgozása (kibocsátása) felhasználók számára.

38 Globális számítógépes hálózathoz való hozzáférés biztosítása; kommunikáció számítógépes hálózaton keresztül; távközlés számítógépes terminálokon keresztül; üzenetek, képek, adatok és elektronikus tartalom számítógépes továbbítása az interneten és más kommunikációs hálózatokon keresztül; távközlés elektronikus üzenetek továbbításához és összeállításához; online számítógépes adatbázisokhoz való hozzáférés biztosítása; internetes linkek biztosítása, a felhasználók átirányítása más helyi és globális oldalakra; számlaadatok elektronikus továbbítása a kommunikációs és számítógépes hálózatok felhasználói számára; információ és adatok továbbítása online szolgáltatásokon és az interneten keresztül; digitális fájlok továbbítása; audio és videó adatok digitális továbbítása; adat és audio, videó és multimédia fájlok továbbítása, ideértve a letölthető fájlokat és a globális számítógépes hálózaton keresztül elküldött fájlokat; távközlés internetes platformon és portálon keresztül.

42 Programozás számítógépekhez; számítógépes programozás multimédiás és interaktív alkalmazásokkal kapcsolatban; tanácsadás a szoftver területén; szoftverfejlesztés (tervezés); informatikai szakemberek szolgáltatásai személyre szabott online információkkal kapcsolatban; weboldalak készítése és karbantartása; internetes keresőmotorok biztosítása; szerverek tárolása; internetes adattárolásra szolgáló információs technológiával kapcsolatos szakemberek szolgáltatásai; ideiglenes online hozzáférés biztosítása alkalmazásokhoz és szoftveres eszközökhöz; nem letölthető szoftverek ideiglenes használatának biztosítása; információs technológiai szakemberek szolgáltatásai felhőalapú számítástechnika területén; számítógépes webhelyek (webhelyek) tárolása; számítógépes szoftveralkalmazások tárolása mások számára; szoftveralkalmazások készítése és biztosítása; számítógépes szoftveralkalmazások biztosítása a feltöltés, letöltés, adatfolyam, az üzenetek küldése, a közzététel, a megjelenítés, a blogokban való feladás, a linkek biztosítása, az elektronikus fájlok és információk megosztása kommunikációs hálózaton keresztül; elektronikus számítógépes szoftveralkalmazások fejlesztése.

---

(210) M 19 02445

(220) 2019.08.07.

(731) Rédei Kertimag Vetőmagkereskedelmi Zártkörűen Működő Részvénytársaság, Réde (HU)

(546) Kertimag

(511) 1 Vetőmag tartósító anyagok.

31 Madáreledelek; magvak; palánták; rózsatövek; táplálék házi kedvenceknek; virághagymák.

---

(210) M 19 02458

(220) 2019.08.08.

(731) Juha Olga, Budapest (HU)

(740) XLex Ipar- és Szerzői Jogvédelmi Tanácsadó Bt., Budapest

(541) OSZI BÁCSI KESZEGSÜTÖDÉJE

(511) 43 Bár- és éttermi szolgáltatások; elvitelre készített ételekkel és italokkal kapcsolatos szolgáltatások; étel- és italellátás; étel- és italszolgáltatás mobil teherautóból; ételfőzési, melegkonyhai szolgáltatások; éttermi szolgáltatások; grilléttermek; mobil éttermi szolgáltatások; vendéglátási szolgáltatások [étel- és italszolgáltatás].

---

(210) M 19 02460

(220) 2019.08.08.

(731) Gr&Ka-Financial Kft., Dabas (HU)

(740) XLex Ipar- és Szerzői Jogvédelmi Tanácsadó Bt., Budapest

(546) connectQYOU A hatékony ügyfélszerzésért.

(511) 35 Adminisztratív szolgáltatások; emberi erőforrás menedzsment és munkaerő-toborzási szolgáltatások; értékesítési és népszerűsítő ösztönzőprogramok szervezése, működtetése és; felügyelete; értékesítési menedzsment-szolgáltatások; értékesítéssel kapcsolatos információk szolgáltatása; humánerőforrás-menedzsment; kiszervezett szolgáltatásokat nyújtó vállalat az ügyfélkapcsolat-kezelés területén; telefonközpontok irányításával kapcsolatos konzultációs szolgáltatások; telefonos központok menedzselése; telefonos ügyfélszolgáltatások biztosítása; telefonszolgálat és üzeneteket kezelő szolgáltatások; ügyfélkapcsolat-kezelés; ügyfélszolgálati szolgáltatások biztosítása; üzlet segítségnyújtás, menedzseri és adminisztratív szolgáltatások.

38 Adatok és információk számítógépes és elektronikus kommunikációs eszközökön történő továbbítása; előfizetők számára nyújtott telefonkönyvi információk nyújtása; online szolgáltatásokon és az interneten keresztül történő információ- és adatátvitel; segélyvonalakhoz és ügyfélszolgálatokhoz kapcsolódó telefonos kommunikációs szolgáltatások; telefonkönyvi információs szolgáltatások nyújtása a távközlés elősegítésére; telefonos információtovábbítás; telefonos távközlési névsorral, telefonszámokkal kapcsolatos információk; biztosítása.

---

(210) M 19 02461

(220) 2019.08.08.

(731) Budai Zsolt, Üllés (HU)

(740) XLex Ipar- és Szerzői Jogvédelmi Tanácsadó Bt., Budapest

(546) Teher cargo

(511) 39 Áruk szállítása és kézbesítése; bútorok szállítása tehergépkocsival; bútorszállítás, bútorfuvarozás; ipari költöztetés [szállítás]; járművek bérbeadása szállítási célra; kisteherautós szolgáltatások, költöztetés; költözéssel, költöztetéssel kapcsolatos tanácsadás; közúti áruelosztás [szállítás]; közúti szállítási szolgáltatások; lakossági költöztetés; szállítás és tárolás; szállítás, szállítási szolgáltatások; szállításhoz kapcsolódó tanácsadó szolgáltatások; szállítási információs szolgáltatások; szállítási logisztikai szolgáltatások; szállítási, áruküldési szolgáltatások; szállítással és tárolással kapcsolatos bérbeadási szolgáltatások; szállításszervezési szolgáltatások; teher- és áruszállítás és költöztetés; járműmentés, autómentés megszervezése; járművek mentése; mentési, elszállítási, vontatási szolgáltatások; fuvarozás, áruszállítás; szállítmányozási, fuvarozási szolgáltatások; szállítmány mozgásával [rakománykövetéssel] kapcsolatos információs; szolgáltatások; futárszolgáltatások csomagok kézbesítéséhez; kézbesítési szolgáltatások.

---

(210) M 19 02525

(220) 2019.08.13.

(731) Spasic Vladimir, Budapest (HU)
Spasic Máté, Budapest (HU)

(740) Dr. Szánthó Zoltán, Budapest

(546) BRUNCH & cruise

(511) 35 Reklámozás; kereskedelmi ügyletek; kereskedelmi adminisztráció; irodai munkák.

39 Szállítás; áruk csomagolása és raktározása; utazásszervezés.

41 Nevelés; szakmai képzés; szórakoztatás; sport- és kulturális tevékenységek.
43 Vendéglátás (élelmezés); időleges szállásadás.

---

(210) M 19 02526
(220) 2019.08.13.
(731) Spasic Vladimir, Budapest (HU)
Spasic Máté, Budapest (HU)
(740) Dr. Szánthó Zoltán, Budapest
(546)

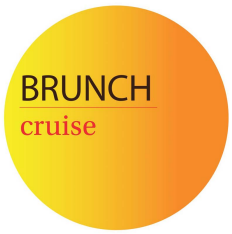

(511) 35 Reklámozás; kereskedelmi ügyletek; kereskedelmi adminisztráció; irodai munkák.
39 Szállítás; áruk csomagolása és raktározása; utazásszervezés.
41 Nevelés; szakmai képzés; szórakoztatás; sport- és kulturális tevékenységek.
43 Vendéglátás (élelmezés); időleges szállásadás.

---

(210) M 19 02527
(220) 2019.08.13.
(731) Spasic Vladimir, Budapest (HU)
Spasic Máté, Budapest (HU)
(740) Dr. Szánthó Zoltán, Budapest
(546)

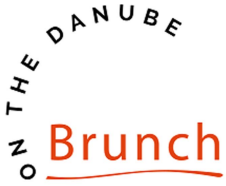

(511) 35 Reklámozás; kereskedelmi ügyletek; kereskedelmi adminisztráció; irodai munkák.
39 Szállítás; áruk csomagolása és raktározása; utazásszervezés.
41 Nevelés; szakmai képzés; szórakoztatás; sport- és kulturális tevékenységek.
43 Vendéglátás (élelmezés); időleges szállásadás.

---

(210) M 19 02533
(220) 2019.08.14.
(731) Etsberger Kft., Nemesnádudvar (HU)
(740) dr. Kaszás Eszter, Budapest
(546)

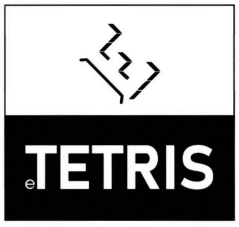

(511) 20 Bútorok, bútorelemek, bútorszerelvények.
40 Gyártás és összeszerelő szolgáltatások egyedi megrendelésre.
42 Tervezői szolgáltatások.

---

(210) M 19 02536
(220) 2019.08.14.

(731) Törley Pezsgőpincészet Kft., Budapest (HU)
(740) Fazekas & Társai Ügyvédi Iroda, Budapest
(541) Szent István Korona - A megkoronázott minőség
(511) 33 Borok, pezsgők.

---

(210) M 19 02546
(220) 2019.08.15.
(731) Grupa Maspex Sp.z.o.o.Sp.k., Wadowice (PL)
(740) Danubia Szabadalmi és Jogi Iroda Kft., Budapest
(541) OLYMPOS
(511) 32 Ásványvizek és szénsavas vizek és egyéb alkoholmentes italok; gyümölcsitalok és gyümölcslevek; szörpök és más készítmények italokhoz; alkoholmentes gyümölcsitalok; alkoholmentes italok; alkoholmentes szénsavas italok; hozzáadott nyomelemekkel dúsított italok; hozzáadott vitaminokat tartalmazó italok; alacsony energiatartalmú üdítőitalok; ásványvíz [italok]; izotóniás italok; gyümölcsitalok; sportitalok; energiaitalok; koffeintartalmú energiaitalok; hozzáadott ásványi anyagokkal gazdagított italok [nem gyógyászati célokra]; smoothie-k [gyümölcs- vagy zöldségitalok]; szénsavas gyümölcslevek; gyümölcslevek; zöldséglevek [italok]; friss gyümölcsből készült szörpök; italokként használt gyümölcslevek; gyümölcsnektárok, alkoholmentes; szörpök limonádékhoz; szörpök italokhoz.

---

(210) M 19 02547
(220) 2019.08.15.
(731) Grupa Maspex Sp.z.o.o.Sp.k., Wadowice (PL)
(740) Danubia Szabadalmi és Jogi Iroda Kft., Budapest
(546)

(511) 32 Ásványvizek és szénsavas vizek és egyéb alkoholmentes italok; gyümölcsitalok és gyümölcslevek; szörpök és más készítmények italokhoz; alkoholmentes gyümölcsitalok; alkoholmentes italok; alkoholmentes szénsavas italok; hozzáadott nyomelemekkel dúsított italok; hozzáadott vitaminokat tartalmazó italok; alacsony energiatartalmú üdítőitalok; ásványvíz [italok]; izotóniás italok; gyümölcsitalok; sportitalok; energiaitalok; koffeintartalmú energiaitalok; hozzáadott ásványi anyagokkal gazdagított italok [nem gyógyászati célokra]; smoothie-k [gyümölcs- vagy zöldségitalok]; szénsavas gyümölcslevek; gyümölcslevek; zöldséglevek [italok]; friss gyümölcsből készült szörpök; italokként használt gyümölcslevek; gyümölcsnektárok, alkoholmentes; szörpök limonádékhoz; szörpök italokhoz.

---

(210) M 19 02590
(220) 2019.08.26.
(731) Sziszter Betéti Társaság, Budapest (HU)
(541) TERMINUS
(511) 33 Gin; fenyőtű kivonatokkal ízesített japán likőr; desztillált röviditalok; erjesztett szeszes ital; égetett szeszesitalok; calvados; gyógynövény kivonatokat tartalmazó tonik likőr [homeishu]; gyógynövény kivonatokat tartalmazó japán likőr; iható szeszek; ízesített tonik likőrök; japán szilvakivonattal ízesített tonik likőr [umeshu]; rum; szeszes italok; szeszesital-kivonatok; vodka; vermutok; sherry; alkoholos gyümölcskoktél italok; alkoholos italok gyümölcsből; alkoholos keserű aperitifek; alkoholos üdítőitalok; alkoholtartalmú koktélkeverékek; bor alapú aperitifek; boros koktélkészítmények; borból és gyümölcsléből készült alkoholos italok; elkészített alkoholos koktélok; gyümölcstartalmú alkoholos italok; kevert alkoholos italok, nem söralapú; koktélok; likőr alapú aperitifek; rum alapú italok; bor alapú italok; égetett szeszes ital alapú aperitifek; megerősített borok; alkoholos borok; bort tartalmazó italok [fröccsök]; szőlőbor; pezsgős borok; természetes habzóborok; alacsony alkoholtartalmú italok; aperitifek; alkoholtartalmú szénsavas italok, a sörök kivételével; borok; digesztív

[emésztést elősegítő] italok [szeszesitalok]; előre kikevert szeszesitalok; gyógynövény likőrök; likőrök; szaké helyettesítők; szeszes italok, likőrök; alkoholos esszenciák; alkoholos kivonatok; alkoholos gyümölcskivonatok.

---

(210) M 19 02591

(220) 2019.08.26.

(731) László Hajnalka, Budapest (HU)

(546)

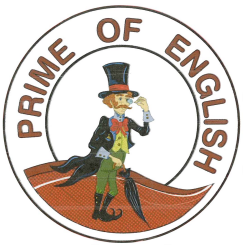

(511) 16 Könyvek, kiadványok, nyelvkönyvek.

41 Oktatás, nyelvtanfolyamok szervezése.

---

(210) M 19 02592

(220) 2019.08.26.

(731) Horváth Ferenc, Keszthely (HU)

(546)

(511) 1 Gázok légkondicionáló készülékekben történő használatra.

6 Csővezetékek [fém -] szellőző és légkondicionáló berendezésekhez; csővezetékek fémből szellőző és légkondicionáló berendezésekhez; fém csővezetékek szellőző és légkondicionáló berendezésekhez; fémcsatornák légkondicionáló berendezésekhez; légkondicionáló vezetékek fémből.

7 Kompresszorok légkondicionálókhoz; kompresszorok légkondicionáló készülékekhez.

9 Mérő és irányító eszközök a légkondicionálási technológiához; távvezérlő készülékek légkondicionáló berendezésekhez; vákuumos klímavizsgáló berendezések; klímaszabályozó digitális termosztátok.

11 Légkondicionálók; légkondicionáló készülékek kereskedelmi használatra; légkondicionáló berendezések háztartási célokra; légkondicionáló berendezések; légkondicionálás; elektromos meghajtású légfúvók légkondicionálási célokra; fűtőtestek [ipari légkondicionálási célokra]; hordozható légkondicionálók; hordozható légkondicionáló berendezések; ipari légkondicionáló berendezések; központi légkondicionáló berendezések [ipari célokra]; központi típusú légkondicionáló berendezések; légkondicionáló egységek lakásokba; légkondicionálás adatfeldolgozó helyiségekbe; légkondicionáló berendezések kereskedelmi használatra; légkondicionáló berendezések ipari használatra; légkondicionáló készülékek mezőgazdasági használatra; légkondicionáló készülékekhez használt párásító berendezések; légkondicionáló szűrők; légkondicionáló ventilátorok; levegő indukciós készülékek [légkondicionálás]; motoros ventilátorok légkondicionáláshoz; párologtatók, evaporátorok légkondicionálókhoz; szellőző [légkondicionáló] berendezések; szűrők légkondicionáló berendezésekhez; szűrők légkondicionálókhoz; ventilátorok légkondicionáláshoz; ventilátorok légkondicionáló berendezésekhez; ventilátorok [légkondicionáló berendezések alkatrészei]; ventilátorok [légkondicionáló berendezések részei]; szellőzőfedelek (klímaberendezések részei); központi klímaberendezések; központi klímaberendezések háztartási célokra; helyben használt klímaberendezések [ipari használatra].

17 Légkondicionáló tömlők; gumitömlők légkondicionálókhoz; szigetelések légkondicionálókhoz.

19 Csövek nem fémből, szellőztető és légkondicionáló berendezésekhez; vezetékek légkondicionálókhoz, nem fémből.

37 Elektronikus vagy légkondicionáló rendszerek karbantartása; fűtő-, szellőző- és légkondicionáló berendezések épületekbe való utólagos beszerelése; légkondicionálási, klímatechnikai vállalkozási szolgáltatások;

légkondicionáló berendezések javítása vagy karbantartása [ipari célra]; légkondicionáló berendezések üzembe helyezése; légkondicionáló berendezések üzembe helyezése, karbantartása és javítása; légkondicionáló berendezések telepítése és javítása; légkondicionáló berendezések felszerelése és javítása; légkondicionáló berendezések javítása; légkondicionáló berendezések javítása és karbantartása; légkondicionáló berendezések javításával vagy karbantartásával kapcsolatos információszolgáltatás; légkondicionáló berendezések tervszerű szervizelése; légkondicionáló berendezések épületekbe való utólagos beszerelése; légkondicionáló berendezések javítása vagy karbantartása; légkondicionáló rendszerek nyílásainak lezárásával kapcsolatos szolgáltatások; tiszta terekben használt légkondicionáló berendezések üzembe helyezése; fűtő, szellőztető és légkondicionáló berendezések üzembe helyezése, karbantartása és javítása; légkondicionáló-tisztítási szolgáltatások; klímarendszerek javításával kapcsolatos tanácsadási szolgáltatások; klímarendszerek karbantartásával kapcsolatos tanácsadási szolgáltatások.

---

(210) M 19 02593
(220) 2019.08.23.
(731) ADAMA AGAN LTD., Ashdod (IL)
(740) Danubia Szabadalmi és Jogi Iroda Kft., Budapest
(541) TOLUREX
(511) 5 Rovarirtó szerek, gyomirtó szerek, rovarölő szerek és gombaőiő szerek.

---

(210) M 19 02594
(220) 2019.08.26.
(731) Cert-Ex Global Korlátolt Felelősségű Társaság, Szigetszentmiklós (HU)
(740) Szenyán és Rozgonyi Ügyvédi Iroda, Budapest
(546) CERT-EX GLOBAL KFT.
(511) 42 Gépjárművek műszaki vizsgálata [közúti közlekedési alkalmasság]; kutatási és fejlesztési szolgáltatások; mérnöki munkák, szolgáltatások; minőségellenőrzés; minőségellenőrzés és -vizsgálat; szakszövegek írása; műszaki tervtanulmányok készítése.

---

(210) M 19 02597
(220) 2019.08.26.
(731) K9-Immun Kft., Nagykovácsi (HU)
(541) K9 INUFlex
(511) 5 Állatgyógyászati készítmények; étrendkiegészítők állatok számára; immunerősítők állatoknak; állatgyógyászati készítmények ízületi bántalmak kezelésére; étrendkiegészítők állatok számára ízületi bántalmak kezelésére; ízületvédő készítmények állatok, különösen kutyák számára; vitaminkészítmények állatok számára; mikroorganizmus kultúrát, gyógygombát, vagy a zöldkagyló kivonatot tartalmazó állatgyógyászati készítmények; gyógygomba tartalmú ízületvédő készítmények kutyáknak.

---

(210) M 19 02598
(220) 2019.08.26.
(731) mollis pluvia Kft., Páty (HU)
(740) Pelyhe Ügyvédi Iroda, Budapest
(541) UTH
(511) 25 Ruházati cikkek, cipők, fejfedők.
28 Játékok és játékszerek; videojátékok; testnevelési és sportcikkek; karácsonyfadíszek.
41 Nevelés; szakmai képzés; szórakoztatás; sport- és kulturális tevékenységek.

---

(210) M 19 02599
(220) 2019.08.26.

(731) mollis pluvia Kft., Páty (HU)
(740) Pelyhe Ügyvédi Iroda, Budapest
(541) Ultra-Trail Hungary
(511) 25 Ruházati cikkek, cipők, fejfedők.
28 Játékok és játékszerek; videojátékok; testnevelési és sportcikkek; karácsonyfadíszek.
41 Nevelés; szakmai képzés; szórakoztatás; sport- és kulturális tevékenységek.

---

(210) M 19 02601
(220) 2019.08.27.
(731) Magyar Batthyány Alapítvány, Budapest (HU)
(541) gróf Batthyány Lajos díj
(511) 36 Biztosítás; pénzügyi ügyletek; valutaügyletek; ingatlanügyletek; oktatási ösztöndíjak nyújtása.
41 Nevelés; szakmai képzés; szórakoztatás; sport- és kulturális tevékenységek; fesztiválok szervezése kulturális célokra; kulturális célú bemutatók rendezése; kulturális célú bemutatók, kiállítások szervezése; kulturális célú bemutatók szervezése; kulturális célú fesztiválok rendezése; kulturális célú gyűlések, szakmai konferenciák szervezése; kulturális célú műhelyek; közösségi sport- és kulturális események szervezése; díjátadó ünnepségek rendezése és lebonyolítása; díjátadó ünnepségek szervezése; oktatási díjak kiosztása.

---

(210) M 19 02602
(220) 2019.08.27.
(731) Magyar Batthyány Alapítvány, Budapest (HU)
(541) gróf Zichy Antónia díj
(511) 36 Biztosítás; pénzügyi ügyletek; valutaügyletek; ingatlanügyletek; oktatási ösztöndíjak nyújtása.
41 Nevelés; szakmai képzés; szórakoztatás; sport- és kulturális tevékenységek; fesztiválok szervezése kulturális célokra; kulturális célú bemutatók rendezése; kulturális célú bemutatók, kiállítások szervezése; kulturális célú bemutatók szervezése; kulturális célú fesztiválok rendezése; kulturális célú gyűlések, szakmai konferenciák szervezése; kulturális célú műhelyek; kulturális célú rendezvények szervezése; kulturális célú ünnepségek szervezése; kulturális célú vetélkedők, versenyek szervezése; kulturális és művészeti rendezvények szervezése; kulturális és oktatási célú kongresszusok és konferenciák szervezése; kulturális események lebonyolítása; kulturális rendezvények szervezése és lebonyolítása; kulturális, szórakoztatási és sport célú rendezvényszervezés; díjátadó ünnepségek szervezése; díjátadó ünnepségek rendezése és lebonyolítása; oktatási díjak kiosztása.

---

(210) M 19 02607
(220) 2019.08.27.
(731) Bakos Tamás, Budapest (HU)
(740) XLex Ipar- és Szerzői Jogvédelmi Tanácsadó Bt., Budapest
(546)

(511) 9 Azonosító címkék [géppel olvasható]; azonosító címkék [mágneses]; elektronikus lopásgátló eszközök; lopásgátló eszközök és berendezések; lopásgátló riasztó eszközök és készülékek [nem járművekhez]; mikropontos eszköz és berendezés gépjárművek beazonosításához; mikropontos gépjármű jelölő eszközök és berendezések; mikropontos védelmi eszközök és berendezések; riasztók; riasztók és vészjelző berendezések.
12 Lopásgátló és biztonsági eszközök és felszerelések járművekhez; lopásgátló eszközök járművekhez; riasztók [lopásgátló] járművekhez; mikropontos védelmi eszközök és berendezések járművekhez.
45 Biztonsági szolgáltatások; biztonsági szolgáltatások személyek és vagyontárgyak fizikai védelmére;

mikropontos biztonsági típusú gépjármű védelemi szolgáltatások; mikropontos biztonsági típusú ingóság védelemi szolgáltatások; vagyonvédelmi biztonsági szolgáltatások.

---

(210) M 19 02608
(220) 2019.08.27.
(731) Hyundai Motor Company, Seoul (KR)
(740) Gödölle, Kékes, Mészáros & Szabó Szabadalmi és Védjegy Iroda, Budapest
(546)

PALISADE

(511) 12 Gépkocsik, SUV-ok (városi terepjárók).

---

(210) M 19 02609
(220) 2019.08.27.
(731) Magyar Dohány Kiskereskedők Szövetsége, Tata (HU)
(740) Dr. Kőhidi Ákos, Győr
(546)

TABAKADÉMIA

(511) 41 Éves oktatási konferencia szervezése; képzési célú kiállítások, bemutatók szervezése; képzéssel kapcsolatos konferenciák rendezése; képzéssel kapcsolatos szemináriumok szervezése; képzéssel kapcsolatos szemináriumok rendezése; kereskedelemmel kapcsolatos konferenciák rendezése; kereskedelemmel kapcsolatos szemináriumok rendezése; kereskedelemmel kapcsolatos szemináriumok szervezése; kereskedelmi, szakmai és üzleti konferenciák szervezése és lebonyolítása; kereskedelmi, szakmai konferenciák szervezése; kiállítási szolgáltatások oktatási célokra; kollokviumok szervezésével, lebonyolításával és rendezésével kapcsolatos tanácsadási és tájékoztató szolgáltatások.

---

(210) M 19 02610
(220) 2019.08.27.
(731) Pannon Royal Immobiliare Korlátolt Felelősségű Társaság, Budapest (HU)
(740) dr. Kőhidi Ákos, Győr
(546)

WESTY ZöldFUTÁR Since 2000

(511) 39 Étel házhozszállítás; éttermi ételszállítás; futárszolgáltatások.
43 Elvitelre árusított ételek szolgáltatása; elvitelre készített ételekkel és italokkal kapcsolatos szolgáltatások; ételkészítési szolgáltatások; ételkészítés megrendelésre; ételkiszállítási szolgáltatások, azonnali fogyasztásra; ételrendelési szolgáltatások; éttermi szolgáltatások étel elvitelre árusításához.

---

(210) M 19 02611
(220) 2019.08.27.
(731) Magyar RTL Televízió Zártkörűen Működő Részvénytársaság, Budapest (HU)
(740) GONDA Ügyvédi Iroda, Budapest
(546)

lovestory

(511) 35 Reklámozás; kereskedelmi ügyletek; kereskedelmi adminisztráció; irodai munkák.
38 Távközlés.
41 Nevelés; szakmai képzés; szórakoztatás; sport- és kulturális tevékenységek.

---

(210) M 19 02612
(220) 2019.08.27.
(731) Pannon Royal Immobiliare Korlátolt Felelősségű Társaság, Budapest (HU)
(740) dr. Kőhidi Ákos, Győr
(546)

(511) 35 Szendvics, hideg- és melegétel kereskedelem.
43 Éttermi szolgáltatások; ételfőzési, melegkonyhai szolgáltatások; bisztró [büfé] szolgáltatások; ételek és italok készítése és biztosítása azonnali fogyasztásra; grilléttermek; gyorsétermi szolgáltatások.

---

(210) M 19 02652
(220) 2019.09.02.
(731) SAFE TABAK Bt., Budapest (HU)
(740) dr. Fülöp Edina, Budapest
(546)

(511) 32 Sörök; alkoholmentes italok; ásványvizek és szénsavas vizek; gyümölcsitalok és gyümölcslevek; szörpök és más alkoholmentes készítmények italok készítéséhez.
33 Alkoholtartalmú italok; alkoholtartalmú készítmények italok készítéséhez.
34 Dohány és dohánypótlók; cigaretták és szivarok; elektronikus cigaretták és orális párologtatók dohányosok számára; dohányzási cikkek; gyufák.
35 Reklámozás; kereskedelmi ügyletek; kereskedelmi adminisztráció; irodai munkák.

---

(210) M 19 02659
(220) 2019.09.03.
(731) PHARMAINVEST Gyógyszerészeti és Kereskedelmi Zártkörűen Működő Részvénytársaság, Szeged (HU)
(740) ÓVÁRI ÜGYVÉDI IRODA, Szeged
(546)

(511) 5 Gyógyszerészeti, gyógyászati és állatgyógyászati készítmények; egészségügyi készítmények gyógyászati használatra; gyógyászati vagy állatgyógyászati használathoz adaptált diétás élelmiszerek és anyagok, bébiételek; étrend-kiegészítők emberek és állatok számára; tapaszok, kötszeranyagok; fogtömő anyagok és fogászati mintázóanyagok; fertőtlenítőszerek; kártékony állatok irtására szolgáló készítmények; gombaölő szerek (fungicidek), gyomirtó szerek (herbicidek).
10 Sebészeti, orvosi, fogorvosi és állatgyógyászati készülékek és műszerek; művégtagok, műszemek és műfogak; ortopédiai cikkek; sebészeti varratanyagok; terápiás eszközök és segédeszközök mozgáskorlátozottaknak; masszírozó készülékek; készülékek, eszközök és árucikkek csecsemők gondozásához;

szexuális tevékenységet elősegítő készülékek, eszközök és árucikkek.

44 Orvosi szolgáltatások; állatgyógyászati szolgáltatások; higiéniai és szépségápolási szolgáltatások emberek vagy állatok részére; mezőgazdasági, kertészeti és erdészeti szolgáltatások.

---

(210) M 19 02660

(220) 2019.09.03.

(731) Grupa Maspex Sp.z.o.o.Sp.k., Wadowice (PL)

(740) Danubia Szabadalmi és Jogi Iroda Kft., Budapest

(541) Apenta+

(511) 32 Ásványvizek és szénsavas vizek és egyéb alkoholmentes italok; gyümölcsitalok és gyümölcslevek; szörpök és más készítmények italokhoz; alkoholmentes gyümölcsitalok; alkoholmentes italok; alkoholmentes szénsavas italok; hozzáadott nyomelemekkel dúsított italok; hozzáadott vitaminokat tartalmazó italok; alacsony energiatartalmú üdítőitalok; ásványvíz [italok]; izotóniás italok; gyümölcsitalok; sportitalok; energiaitalok; koffeintartalmú energiaitalok; hozzáadott ásványi anyagokkal gazdagított italok [nem gyógyászati célokra]; smoothie-k [gyümölcs- vagy zöldségitalok]; szénsavas gyümölcslevek; gyümölcslevek; zöldséglevek [italok]; friss gyümölcsből készült szörpök; italokként használt gyümölcslevek; gyümölcsnektárok, alkoholmentes; gyümölcsnektárok, alkoholmentes; szörpök limonádékhoz; szörpök italokhoz.

---

(210) M 19 02661

(220) 2019.09.03.

(731) Grupa Maspex Sp.z.o.o.Sp.k., Wadowice (PL)

(740) Danubia Szabadalmi és Jogi Iroda Kft., Budapest

(546) apenta+

(511) 32 Ásványvizek és szénsavas vizek és egyéb alkoholmentes italok; gyümölcsitalok és gyümölcslevek; szörpök és más készítmények italokhoz; alkoholmentes gyümölcsitalok; alkoholmentes italok; alkoholmentes szénsavas italok; hozzáadott nyomelemekkel dúsított italok; hozzáadott vitaminokat tartalmazó italok; alacsony energiatartalmú üdítőitalok; ásványvíz [italok]; izotóniás italok; gyümölcsitalok; sportitalok; energiaitalok; koffeintartalmú energiaitalok; hozzáadott ásványi anyagokkal gazdagított italok [nem gyógyászati célokra]; smoothie-k [gyümölcs- vagy zöldségitalok]; szénsavas gyümölcslevek; gyümölcslevek; zöldséglevek [italok]; friss gyümölcsből készült szörpök; italokként használt gyümölcslevek; gyümölcsnektárok, alkoholmentes; gyümölcsnektárok, alkoholmentes; szörpök limonádékhoz; szörpök italokhoz.

---

(210) M 19 02666

(220) 2019.09.02.

(731) ANPAST Europroject Szolgáltató Kft., Budapest (HU)

(740) Stumpf Gábor, Budapest

(541) ANPAST

(511) 35 Felelős akkreditált közbeszerzési szaktanácsadói tevékenység; közbeszerzési szolgáltatások; adminisztratív támogatás pályázati felhívások megválaszolásához; pályázatra érkező árajánlatok összegyűjtése; üzleti projektmenedzsment.

42 Műszaki tervezés; műszaki felügyelet és ellenőrzés.

45 Joggal, jogi ügyekkel kapcsolatos tanácsadási szolgáltatások; jogi dokumentumok elkészítése; jogi dokumentumok hitelesítése; jogi felügyeleti szolgáltatások; jogi információk biztosítása; jogi információk összeállítása; jogi információs szolgáltatások; jogi információkutatási szolgáltatások; jogi képviseleti szolgáltatások; jogi konzultációs szolgáltatások; jogi kutatás; jogi segítségnyújtás szerződések készítésénél; jogi szakvélemények készítése; jogi szakvélemények biztosítása; jogi tanácsadás és képviselet.

---

(210) M 19 02668

(220) 2019.09.03.

(731) LVC Diamond Kft., Budapest (HU)

(546) VIPCASINO.HU

(511) 38 Közösségi hálózatok fórumai [chatszobák]; üzenetek és képek továbbítása számítógépek segítségével; üzenetek küldése; videokonferencia szolgáltatások; video on-demand közvetítések.

41 Cosplay szórakoztató rendezvények szervezése; elektronikus könyvek és folyóiratok on-line publikálása; játékkaszinók [szerencsejátékok]; játéktermi szolgáltatások nyújtása; know-how átadása (képzés); on-line elérhető elektronikus publikációk, nem letölthetők; online, nem letölthető videók biztosítása; stúdiószolgáltatások; számítógépes hálózatról online biztosított játékszolgáltatások; szerencsejátékok.

42 Elektronikus adattárolás; felhőalapú számítástechnika; grafikai tervezes; információtechnológiai [IT] tanácsadási szolgáltatások; számítástechnikával és programozással kapcsolatos információk nyújtása weboldalon keresztül.

---

(210) M 19 02673

(220) 2019.09.04.

(731) Poisson-Angeli Barbara, Baja (HU)

(740) Dr. Géczi Beatrix Ügyvédi Iroda, Budapest

(546)

(511) 32 Sörök; alkoholmentes italok; ásványvizek és szénsavas vizek; gyümölcsitalok és gyümölcslevek; szörpök és más alkoholmentes készítmények italok készítéséhez.

33 Alkoholtartalmú italok; alkoholtartalmú készítmények italok készítéséhez.

35 Reklámozás; kereskedelmi ügyletek; kereskedelmi adminisztráció; irodai munkák.

43 Vendéglátás (élelmezés); időleges szállásadás.

---

(210) M 19 02680

(220) 2019.09.04.

(731) Next Move Kft., Csomád (HU)
WIM GROUP Kft., Budapest (HU)

(546) UNIVERCITY

(511) 25 Ruházati cikkek, cipők, fejfedők.

41 Nevelés; szakmai képzés; szórakoztatás; sport- és kulturális tevékenységek; zenei rendezvények szervezése; táncos rendezvények; vállalati rendezvények (szórakoztatás); szórakoztatási célú rendezvényszervezés; zenés szórakoztató rendezvények szervezése; kulturális célú rendezvények szervezése; jegyvásárlási szolgáltatások szórakoztató rendezvényekhez; jegyinformációs szolgáltatások szórakoztató rendezvényekhez; szórakoztató rendezvények szervezése és lebonyolítása; lemezlovasok, DJ szolgáltatások partikra és különleges rendezvényekre; szórakoztatásról és szórakoztató rendezvényekről online hálózaton és az interneten keresztül nyújtott tájékoztatás; jegyfoglalási szolgáltatások előadásokra és más szórakoztató rendezvényekre.

---

(210) M 19 02684

(220) 2019.09.05.

(731) Lavyl Royal Ltd., Nicosia (CY)

(740) SBGK Ügyvédi Iroda, Budapest

(541) LAVYFLEET

(511) 35 Gépjármű flotta üzleti menedzsmentje [mások részére].
36 Gépkocsi lízing finanszírozása.
39 Autóbérlés sofőrrel; autóbérlés megrendelése; autóbérlési szolgáltatások.

---

(210) M 19 02685
(220) 2019.09.05.
(731) Lavyl Royal Ltd., Nicosia (CY)
(740) SBGK Ügyvédi Iroda, Budapest
(541) AURAEFFECTOR
(511) 3 Testápolási és szépségápolási készítmények; szájhigiénés készítmények; kozmetikai krémek; kozmetikai szerek; olajok kozmetikai célokra; gyógynövénykivonatok kozmetikai célokra; tisztító tejek kozmetikai használatra; kozmetikai folyadékokkal átitatott kendők; kozmetikai célú folyadékok, oldatok; szérumok kozmetikai alkalmazásra; hidratáló koncentrátumok [kozmetikai]; kozmetikai arcápoló készítmények; korrektorok [kozmetikai szerek]; kozmetikai hajvizek, -szeszek; kozmetikai napvédő készítmények; bőrfeszesítő kozmetikai készítmények; hidratáló zselék, gélek [kozmetikai]; feszesítő, tonifikáló krémek [kozmetikai]; hidrolizált kollagén kozmetikai célokra; regeneráló krémek kozmetikai használatra; felhám ápoló kozmetikai olajok; kozmetikai szerek folyadékok formájában; összehúzó szerek kozmetikai használatra; kozmetikai bőrápoló termékek aeroszol formában; öregedésgátló hidratálók kozmetikai szerekként történő használatra; ránccsökkentő kozmetikai készítmények az arcon történő helyi alkalmazásra.
5 Oxigén gyógyászati használatra; szilárd oxigén gyógyászati használatra; oxigénfürdők; étrend-kiegészítők kozmetikai hatással; rákellenes készítmények; rák-elleni szerek; rák kezelésére szolgáló biogyógyszerek; növényi eredetű rákellenes készítmények; étkezést helyettesítő, táplálékkiegésztő, energianövelő szeletek; gyógyszerek és természetes gyógykészítmények; gyógyszerek; gyógyszeres krémek; gyógyszeres száj spray; gyógyszeres spray-k.
42 Kozmetikai kutatás; kozmetikai kutatási szolgáltatás; kozmetikai célú laboratóriumi kutatás; kozmetikával kapcsolatos tudományos kutatás; gyógyszerkutatás; gyógyszerek vizsgálata; gyógyszerek tesztelése; gyógyszerekkel kapcsolatos kutatás; gyógyszerészeti termékek fejlesztése; gyógyszerkutatási és fejlesztési szolgáltatások.
44 Kozmetikai elektrolízis; oxigénbárok szolgáltatásai; kozmetikai kezelés; kozmetikai sebészet; kozmetikai szolgáltatások; kozmetikai tanácsadó szolgáltatás; kozmetikai és plasztikai sebészet; injekciós feltöltőkezelések kozmetikai célokra; kozmetikával kapcsolatos tanácsadási szolgáltatások; kozmetikai termékek felvitele a testre; kozmetikai arc- és testkezelési szolgáltatások; rákszűrési szogáltatások nyújtása; gyógyszerek adagolása; gyógyszerészeti szolgáltatások; gyógyszerészeti konzultáció; gyógyszerekkel kapcsolatos információnyújtás; páciensek tájékoztatása a gyógyszerek adagolásával kapcsolatban.

---

(210) M 19 02688
(220) 2019.09.05.
(731) Miskolci Vasutas Sport Club, Miskolc (HU)
(740) Dr. Panyi- Kiss Edit, Miskolc
(546)

(511) 41 Nevelés; szakmai képzés; szórakoztatás; sport- és kulturális tevékenységek.

---

(210) M 19 02692
(220) 2015.07.01.

(731) Solera Holdings, Inc., Westlake Texas (US)

(740) Danubia Szabadalmi és Jogi Iroda Kft., Budapest

(541) SOLERA

(511) 35 Reklámozás, marketing, direkt marketing és promóciós szolgáltatások gépjárműipari kiskereskedők számára, nevezetesen, reklámozás biztosítása, marketing, reklámanyagok terjesztése és eladási promóciós szolgáltatások, értékesítést követő tevékenységek, karbantartási szolgáltatások és gépjárművek újravásárlása; számítógépes szoftver autószerelők számára.

36 Pénzügyi szolgáltatások a gépjárműiparral kapcsolatban, nevezetesen elektronikus fizetési adatok pénzügyi kezelése, számlafizetési szolgáltatások, elektronikus fizetés-feldolgozási szolgáltatások számlafizetési adatokkal kapcsolatban, valamint elektronikus kifizetések támogatásával kapcsolatos szolgáltatások elektronikus számlafeldolgozás formájában.

---

(210) M 19 02693

(220) 2019.09.05.

(731) Médiaszolgáltatás-támogató és Vagyonkezelő Alap, Budapest (HU)

(546)

(511) 35 Reklámozás; kereskedelmi ügyletek.

38 Hírügynökségek, internetes fórumok biztosítása, kábeltelevíziós műsorszórás, mobiltelefonos kommunikáció, műholdas átvitel, rádióadás, rádiós kommunikáció, telefon és mobiltelefon szolgáltatások (1) (2), televíziós műsorszórás, közvetítés, telex szolgáltatások, üzenetek, képek továbbítása számítógépek segítségével, vezeték nélküli műsorterjesztés, video on-demand közvetítések.

41 Alkotóműhelyek szervezése és lebonyolítása, dalírás, digitális zene szolgáltatása az interneten (nem letölthető), elektronikus kiadványszerkesztés, elektronikus könyvek és folyóiratok on-line publikálása, előadóművészek szolgáltatásai, élő előadások bemutatása, eszmecserék kollokviumok szervezése, fényképészet, filmek feliratozása, filmgyártás, kivéve a reklámfilmek, filmstúdiók, filmszínházi előadások, filmbemutatók, forgatókönyvírás, forgatókönyvírás nem reklámcélra, fotóriportok készítése, gyakorlati képzés (szemléltetés), jelbeszéd fordítása, klubszolgáltatások (szórakoztatás vagy oktatás), konferenciák szervezése és lebonyolítása, kongresszusok szervezése és lebonyolítása, könyvkiadás, kulturális vagy oktatási célú kiállítások szervezése, mikrofilmezés, múzeumi szolgáltatások (bemutatók, kiállítások), művészeti alkotások bérbeadása, nem letölthető filmek biztosítása digitális videotár szolgáltatások útján, nem letölthető televízióműsorok biztosítása digitális videotár szolgáltatások útján, nem reklámcélú szövegek publikálása, oktatás biztosítása, oktatási információs szolgáltatások, on-line elérhető elektronikus publikációk, nem letölthetők, online, nem letölthető videók biztosítása, rádió- és televízióműsorok készítése, rádiós szórakoztatás, riporteri szolgáltatások, show-műsorok készítése, show műsorok szervezése, impresszáriók szolgáltatásai, sportversenyek rendezése, stúdiószolgáltatások, szabadidős tevékenységekkel kapcsolatos tájékoztatás, szemináriumok szervezése és lebonyolítása, szimpóziumok szervezése és lebonyolítása, színházi produkciók, szinkronizálás, színpadi díszletek kölcsönzése (1), színpadi díszletek kölcsönzése (2), szórakozási, szórakoztatási információk, szórakoztatási szolgáltatások, szövegszerkesztés kivéve reklámszövegek, televíziós szórakoztatás, varieté-előadások bemutatása, versenyek szervezése (oktatás vagy szórakoztatás), videorögzítés, videoszalagok vágása, zenei produkciók, zeneszerzés.

---

(210) M 19 02694

(220) 2019.09.05.

(731) Gyurokovics Zita, Kaposvár (HU)

(541) Mar Galliti

(511) 3 Nem gyógyhatású kozmetikumok és piperekészítmények; illatszerek, eszenciaolajok.

---

(210) M 19 02742

(220) 2019.09.12.

(731) Waberer's International Nyrt., Budapest (HU)

(740) SBGK Ügyvédi Iroda, Budapest

(541) Nexpert Driver

(511) 41 Autógépjármű és tehergépjármű gyakorlati és elméleti képzés, szemléltetés, oktatás; vizsgáztatás; oktatáshoz kapcsolódó információk.

---

(210) M 19 02743

(220) 2019.09.12.

(731) Waberer's International Nyrt., Budapest (HU)

(740) SBGK Ügyvédi Iroda, Budapest

(541) Nexways Driver

(511) 41 Autógépjármű és tehergépjármű gyakorlati és elméleti képzés, szemléltetés, oktatás; vizsgáztatás; oktatáshoz kapcsolódó információk.

---

(210) M 19 02744

(220) 2019.09.12.

(731) Tóbiás Optik Kft., Budapest (HU)

(740) SBGK Ügyvédi Iroda, Budapest

(541) TÓBIÁS

(511) 9 Optikai berendezések és felszerelések; szemüvegek; szemüvegüvegek; napszemüvegek; kontaktlencsék; lencsék; szemüveg- és napszemüveg-keretek és tokok; kontaktlencse-tároló tokok; szemen hordott eszközök, valamint a fenti termékekkel kapcsolatos alkatrészek és felszerelések.

35 Kis- és nagykereskedelmi szolgáltatások az optikai eszközökre és berendezésekre, szemüvegekre, szemüvegüvegekre, napszemüvegekre, kontaktlencsékre, lencsékre, szemüveg-, lencse-, napszemüvegkeretekre és -tokokra, kontaktlencse-tárolókra, szemen hordott eszközökre, fertőtlenítőoldatokra, kontaktlencse-tisztító, -fertőtlenítő és -áztató oldatokra, szemlemosó oldatokra, működnyre és sóoldatokra vonatkozóan.

37 Szemüvegek javítása; szemüvegjavítással kapcsolatos információszolgáltatás.

40 Szemüveglencsék méretre készítése; szemüveglencsék csiszolása és polírozása.

44 Szemüveg testreszabása; szemüveg beállítása; látásvizsgálati [optikusi] szolgáltatások; optikusok szolgáltatásai; orvosi diagnosztikai szolgáltatások [tesztelés és elemzés]; optikai képalkotás gyógyászati diagnosztikai használatra; diagnosztikai vagy kezelési célú orvosi vizsgálatok; orvosi laboratóriumok által nyújtott orvosi elemzési szolgáltatások diagnosztikai és kezelési célokra; jótékonysági szolgáltatások, nevezetesen egészségügyi szolgáltatások nyújtása rászorulóknak; jótékonysági szolgáltatások, nevezetesen gyógyászati szolgáltatások biztosítása.

---

(210) M 19 02745

(220) 2019.09.12.

(731) Centrocc Professional Kft., Budapest (HU)

(740) Danubia Szabadalmi és Jogi Iroda Kft., Budapest

(541) CENTROCC

(511) 44 Fogászati eljárás, műszeres harapásregisztrálás.

---

(210) M 19 02752

(220) 2019.09.13.

(731) Richter Gedeon Nyrt., Budapest (HU)
(541) ALBARIN
(511) 5 Gyógyszerkészítmények.

---

(210) M 19 02753
(220) 2019.09.13.
(731) Richter Gedeon Nyrt., Budapest (HU)
(541) ALTEREX
(511) 5 Gyógyszerkészítmények.

---

(210) M 19 02754
(220) 2019.09.13.
(731) Richter Gedeon Nyrt., Budapest (HU)
(541) AMABELL
(511) 5 Gyógyszerkészítmények.

---

(210) M 19 02755
(220) 2019.09.13.
(731) Richter Gedeon Nyrt., Budapest (HU)
(541) KLANDOLYN
(511) 5 Gyógyszerkészítmények.

---

(210) M 19 02756
(220) 2019.09.13.
(731) Richter Gedeon Nyrt., Budapest (HU)
(541) MEDILIN
(511) 5 Gyógyszerkészítmények.

---

(210) M 19 02757
(220) 2019.09.13.
(731) Richter Gedeon Nyrt., Budapest (HU)
(541) AMINETTE
(511) 5 Gyógyszerkészítmények.

---

(210) M 19 02758
(220) 2019.09.13.
(731) Richter Gedeon Nyrt., Budapest (HU)
(541) MOLDELINA
(511) 5 Gyógyszerkészítmények.

---

(210) M 19 02759
(220) 2019.09.13.
(731) Richter Gedeon Nyrt., Budapest (HU)
(541) ANALOSON
(511) 5 Gyógyszerkészítmények.

---

(210) M 19 02760
(220) 2019.09.13.
(731) Richter Gedeon Nyrt., Budapest (HU)

(541) NOEMELLE

(511) 5 Gyógyszerkészítmények.

---

(210) M 19 02761

(220) 2019.09.13.

(731) Richter Gedeon Nyrt., Budapest (HU)

(541) PREVELON

(511) 5 Gyógyszerkészítmények.

---

(210) M 19 02763

(220) 2019.09.13.

(731) Richter Gedeon Nyrt., Budapest (HU)

(541) ROSABEL

(511) 5 Gyógyszerkészítmények.

---

(210) M 19 02781

(220) 2019.09.13.

(731) BUILDER-WILL Bt., Tura (HU)

(740) xLex Ipar- és Szerzői Jogvédelmi Tanácsadó Bt., Budapest

(546)

(511) 35 Horgászcsalikkal kapcsolatos kis- és nagykereskedelmi szolgáltatások; mesterséges csalikkal kapcsolatos kis- és nagykereskedelmi szolgáltatások; bojli típusú horgászcsalikkal kapcsolatos kis- és nagykereskedelmi szolgáltatások; horgászathoz használt etetőanyagokkal kapcsolatos kis- és nagykereskedelmi szolgáltatások; horgászathoz használt pellettel kapcsolatos kis- és nagykereskedelmi szolgáltatások; horgászathoz használt felszerelésekkel kapcsolatos kis- és nagykereskedelmi szolgáltatások; Wafter típusú horgászcsalikkal kapcsolatos kis- és nagykereskedelmi szolgáltatások; horgászathoz használt aromákkal kapcsolatos kis- és nagykereskedelmi szolgáltatások; horgászathoz használt aroma locsolókkal kapcsolatos kis- és nagykereskedelmi szolgáltatások; pólókkal kapcsolatos kis- és nagykereskedelmi szolgáltatások; sapkákkal kapcsolatos kis- és nagykereskedelmi szolgáltatások; sport ruházattal kapcsolatos kis- és nagykereskedelmi szolgáltatások; sport felszerelésekkel kapcsolatos kis- és nagykereskedelmi szolgáltatások.

---

(210) M 19 02784

(220) 2019.09.13.

(731) Zsigmond Dóra, Alap (HU)

(740) SBGK Ügyvédi Iroda, Budapest

(546)

(511) 25 Kalapáruk; lábbelik; ruházati cikkek; alkalmi cipők; alkalmi öltönyök; állatbőrből készült ruhák; alkalmi, elegáns ingek, frakkingek; bakancsok, csizmák; blézerek; blúzok; bodyk [ruházat]; bőrcipők; bőrkabátok; bőrövek [ruházat]; bőrruházat; bundák, szőrmék [ruházat]; cipő felsőrészek; derékszíjak, övék; díszzsebkendők [ruházat]; divatos kalapok, fejkendők; dzsekik, széldzsekik, ingkabátok; edzőcipők, sportcipők; egyenruhák; egyrészes overallok (playsuit); egyrészes ruhák; eső elleni viselet; esőálló ruházat; esőcipők; esőkabátok; esőkalapok; esőköpenyek; estélyi, alkalmi kabátok; estélyi ruházat; farmerdzsekik; farmerkabátok; farmernadrágok; farmerruházat; fejfedők [kalapáruk]; fejdíszek [fátylak]; fejkendő; fejpántok sportoláshoz; fejre

való sálak, fejkendők; fejre való viselet; felsőkabátok; felsőruházat; férfi dzsekik, kabátok, nadrágok, mellények; férfi fürdőruhák és fürdőnadrágok; férfiingek; férfi lábbeli; férfi felsőruházat; férfi fürdőnadrágok; férfi kabátok; férfi lábbeli; férfi nadrágtartók; férfi és gyermekruházat; férfi öltönyök; férfi ruházat; férfiszandálok; férfi zoknik; fonott talpú cipők vagy szandálok; fülvédők [ruházat]; fürdőköpenyek, fürdőköntösök; futócipők; futómezek; futónadrágok; futótrikók; fűzős bakancsok, csizmák; fürdőruhák, úszódresszek; galléros ingek; gallérok [ruházat]; garbó nyakú felsők; gumi lábbelik; gyalogló cipők; gyapjúruházat; gyerek lábbelik; gyermekruházat; hálóruhák, alváshoz használt ruhák; hamis garbó nyakú felsők; hamis garbó nyakú ingek; hamis garbó nyakú melegítők; harisnyák; háromrészes öltönyök [ruházat]; hétköznapi, utcai lábbelik; hétköznapi, utcai viselet; hímzett ruhadarabok; hosszúnadrágok, nadrágok; ingek; jelmezek, kosztümök; kabátok, dzsekik; kalapok; kapucnis felsők; kardigánok; készruhák; kesztyűk [ruházat]; kosztümök; kordbársony ingek; kordbársony nadrágok; környakas pulóverek; körsálak [ruházat]; kötöttáruk [ruházat]; lábszármelegítők; lábszárvédők; leplek; magas szárú lábbelik; melegítőnadrágok, melegítőalsók; melegítőfelsők; műbőr ruházat; nadrágkosztümök; nadrágok; nadrágszoknyák; napozóruhák; napellenzők; nyakkendők; nyaksálak [ruházat]; nyomtatott pólók; öltöny zakók; öltönyhöz való ingek; öltönyök; öltözékek a ruházat védelmére; otthoni ruházat; övek [ruházat]; öltönynadrágok, kosztümnadrágok; öltönyök férfiak részére; pizsama; plüssruházat; polár gyapjúdzsekik; polár pulóverek; pulóverek, kötött pulóverek; pólóingek, kötött ingek, pólók; rövidnadrágok, shortok; ruházat (bőr-); sapkák; selyemruházat; sportruházat; sportcipők; strandöltözet; strandruházat; szabadidő ruházat; szabadidőcipők; szandálok; szőtt ruházat; télikabátok, nagykabátok; textilövek [ruházat]; vállon viselt cikkek [ruházat]; vászoncipők; fehérnemű.

---

(210) M 19 02791
(220) 2019.09.13.
(731) Dalnoki György, Göd (HU)
Dalnokiné Réczicza Ildikó, Göd (HU)
(546) **salta**
(511) 25 Ruházati cikkek, cipők, fejfedők.
28 Játékok és játékszerek; videojátékok; testnevelési és sportcikkek; karácsonyfadíszek.

---

(210) M 19 02792
(220) 2019.09.13.
(731) Sárvár-Ház Kft., Sárvár (HU)
(740) Dr. Molnár Fanni Eszter, Budapest
(546)

ONYX
★ ★ ★ ★
LUXURY

(511) 36 Ingatlanügyletek; ingatlan befektetések; ingatlankezelési szolgáltatások.
43 Vendéglátás (élelmezés); időleges szállásadás; vendéglátási szolgáltatások [szállásadás]; vendéglátási szolgáltatások [étel- és italszolgáltatás]; vendéglátással kapcsolatos szolgáltatások.

---

(210) M 19 02803

(220) 2019.09.16.

(731) Pálinkás Ildikó Mária, Penc (HU)
Pálinkás Tamás, Penc (HU)

(740) Dr. Nagy Krisztina Ügyvédi Iroda, Budapest

(546) detKKo

(511) 5 Egészségügyi fehérneműk; egészségügyi nedvszívó nadrágok inkontinenciában szenvedőknek; nadrágpelenkák babáknak; menstruációs betétek; pelenkabetétek, textilpelenkák; tisztasági betétek.
18 Bevásárlótáskák; bevásárló szatyrok; kézitáskák; piperetáskák üresen; oldaltáskák; tarisznyák.
21 Piperetáskák; neszesszerek; porrongyok; sminkeltávolító termékek; tisztítórongyok; törlőruhák.
22 Pelenkák tárolására kialakított szövettáskák; zsákok [kézitáskák] textilanyagokból csomagoláshoz.
24 Ágyneműk és takarók; ágytakarók; anyagok fehérneműkhöz; babatörlőkendők; arctörlőkendők textilből; bélésanyagok lábbelikhez; fürdőkesztyűk; fürdőszobai vászonneműk, a ruházat kivételével; gumis szövet nem irodai használatra; hálózsákok babáknak; hálózsákok [bélések]; lenszövetek; lepedők; mintás vászon; törlőkendők; rácsvédő gyerekágyakba [ágyneműhuzatok]; matrachuzatok; párnahuzatok; vánkoshuzatok; pohártörlő ruhák; poháralátétek textilből; szövetek; tányéralátétek textilből; textil pelenkabetétek; textilszalvéták; törölközők; úti takarók; plédek; pikniktakarók; zsebkendők textilanyagokból; törölközők.
25 Alsóruházat; body hosszabbítók; bugyik; baba nadrágok [ruházat]; csecsemőkelengyék; babakelengyék; fehérneműk; kezeslábasok [felsőruházat]; melltartók; melltartó betétek; nem elektromosan fűtött lábzsákok; partedlik; pizsamák; pólók; előkék, nem papírból; sapkák; trikók; ujjas előkék, nem papírból.

---

(210) M 19 02804

(220) 2019.09.17.

(731) Végh Noémi, Kám (HU)

(740) dr. Kaszás Eszter, Budapest

(546) Naomystic

(511) 14 Ékszerek; drágakövek, féldrágakövek, gyöngyök és nemesfémek; ékszerek ásványból, ásványkarkötők.

---

(210) M 19 02805

(220) 2019.09.17.

(731) Tető Építők Egyesülete, Úrhida (HU)

(740) dr. Kaszás Eszter, Budapest

(546)

(511) 41 Nevelés; szakmai képzés; oktatási szolgáltatások; oktatási és képzési szolgáltatások; oktatási tanfolyamokat biztosító oktatási szolgáltatások; szakmai szemináriumok szervezése és lebonyolítása; szakmai szemináriumok és konferenciák rendezése; szemináriumok és kongresszusok tartása, vezetése; szakmai szemináriumok és workshopok [képzés]szervezése és lebonyolítása; kulturális tevékenységek.

---

(210) M 19 02807

(220) 2019.09.17.

(731) Polgári Értékekért Alapítvány, Hatvan (HU)

(740) dr. Kaszás Eszter, Budapest

(546) hatvanegy

(511) 16 Nyomdaipari termékek; folyóiratok, könyvek; magazinok, revük [időszaki lapok].
41 Kulturális tevékenységek; elektronikus kiadványszerkesztés, elektronikus könyvek és folyóiratok on-line publikálása; könyvkiadás.

---

(210) M 19 02808
(220) 2019.09.17.
(731) FlexCom Kommunikációs Kft., Fót (HU)
(740) dr. Kaszás Eszter, Budapest
(546) TKSTAR

(511) 9 Tájékozódási, irányító, nyomkövető, célkövető és térképkészítő eszközök; navigációs berendezések és felszerelések; GPS készülékek.

---

(210) M 19 02809
(220) 2019.09.17.
(731) Big Buy Kft., Garáb (HU)
(740) dr. Kaszás Eszter, Budapest
(546) BIG BUY

(511) 35 Kereskedelmi és marketing tevékenység; reklám; marketing és promóciós szolgáltatások; piackutatási szolgáltatások; online piac biztosítása.
42 Számítógépes szoftverek és internetes megoldások tervezése, fejlesztése és telepítése; weboldalak tervezése, elkészítése, honosítása, kezelése és/vagy karbantartása; internet alapú szociális hálózat tervezése, kezelése és megfigyelése; a fenti szolgáltatásokkal kapcsolatos információk, tanácsadások és segítségnyújtás.

---

(210) M 19 02810
(220) 2019.09.17.
(731) Tolnagro Kft., Szekszárd (HU)
(546) Caloplus

(511) 5 Gyógyszerészeti, gyógyászati és állatgyógyászati készítmények; egészségügyi készítmények gyógyászati használatra; gyógyászati vagy állatgyógyászati használathoz adaptált diétás élemiszerek és anyagok, bébiételek; étrend-kiegészítők emberek és állatok számára.

---

(210) M 19 02811
(220) 2019.09.17.
(731) Tolnagro Kft., Szekszárd (HU)
(546) VETGUARD

(511) 5 Gyógyszerészeti, gyógyászati és állatgyógyászati készítmények; egészségügyi készítmények gyógyászati használatra; gyógyászati vagy állatgyógyászati használathoz adaptált diétás élemiszerek és anyagok, bébiételek;

étrend-kiegészítők emberek és állatok számára.

---

(210) M 19 02812
(220) 2019.09.17.
(731) ALBA MILAGRO International S.p.A., Parabiago (MI) (IT)
(740) XLex Ipar- és Szerzői Jogvédelmi Tanácsadó Bt., Budapest
(541) ACTIVEFOL
(511) 1 Trágyák, műtrágyák, trágyafélék; terméshozam-növelő szerek; növények növekedését elősegítő készítmények.

---

(210) M 19 02813
(220) 2019.09.17.
(731) ALBA MILAGRO International S.p.A., Parabiago (MI) (IT)
(740) XLex Ipar- és Szerzői Jogvédelmi Tanácsadó Bt., Budapest
(541) AGRIBOR
(511) 1 Trágyák, műtrágyák, trágyafélék; terméshozam-növelő szerek; növények növekedését elősegítő készítmények.

---

(210) M 19 02814
(220) 2019.09.17.
(731) ALBA MILAGRO International S.p.A., Parabiago (MI) (IT)
(740) XLex Ipar- és Szerzői Jogvédelmi Tanácsadó Bt., Budapest
(541) AGROFOL
(511) 1 Trágyák, műtrágyák, trágyafélék; terméshozam-növelő szerek; növények növekedését elősegítő készítmények.

---

(210) M 19 02815
(220) 2019.09.17.
(731) ALBA MILAGRO International S.p.A., Parabiago (MI) (IT)
(740) XLex Ipar- és Szerzői Jogvédelmi Tanácsadó Bt., Budapest
(541) AGROMAG
(511) 1 Trágyák, műtrágyák, trágyafélék; terméshozam-növelő szerek; növények növekedését elősegítő készítmények.

---

(210) M 19 02816
(220) 2019.09.17.
(731) ALBA MILAGRO International S.p.A., Parabiago (MI) (IT)
(740) XLex Ipar- és Szerzői Jogvédelmi Tanácsadó Bt., Budapest
(541) AMINOTON
(511) 1 Trágyák, műtrágyák, trágyafélék; terméshozam-növelő szerek; növények növekedését elősegítő készítmények.

---

(210) M 19 02817
(220) 2019.09.17.
(731) ALBA MILAGRO International S.p.A., Parabiago (MI) (IT)
(740) XLex Ipar- és Szerzői Jogvédelmi Tanácsadó Bt., Budapest
(541) BORAMIDE
(511) 1 Trágyák, műtrágyák, trágyafélék; terméshozam-növelő szerek; növények növekedését elősegítő készítmények.

---

(210) M 19 02818
(220) 2019.09.17.
(731) ALBA MILAGRO International S.p.A., Parabiago (MI) (IT)
(740) XLex Ipar- és Szerzői Jogvédelmi Tanácsadó Bt., Budapest
(541) APICAL
(511) 1 Trágyák, műtrágyák, trágyafélék; terméshozam-növelő szerek; növények növekedését elősegítő készítmények.

---

(210) M 19 02819
(220) 2019.09.17.
(731) ALBA MILAGRO International S.p.A., Parabiago (MI) (IT)
(740) XLex Ipar- és Szerzői Jogvédelmi Tanácsadó Bt., Budapest
(541) N-EXTRA SPEED
(511) 1 Trágyák, műtrágyák, trágyafélék; terméshozam-növelő szerek; növények növekedését elősegítő készítmények.

---

(210) M 19 02820
(220) 2019.09.17.
(731) ALBA MILAGRO International S.p.A., Parabiago (MI) (IT)
(740) XLex Ipar- és Szerzői Jogvédelmi Tanácsadó Bt., Budapest
(541) CALCIBOR
(511) 1 Trágyák, műtrágyák, trágyafélék; terméshozam-növelő szerek; növények növekedését elősegítő készítmények.

---

(210) M 19 02823
(220) 2019.09.17.
(731) ALBA MILAGRO International S.p.A., Parabiago (MI) (IT)
(740) XLex Ipar- és Szerzői Jogvédelmi Tanácsadó Bt., Budapest
(541) POLYPHOS
(511) 1 Trágyák, műtrágyák, trágyafélék; terméshozam-növelő szerek; növények növekedését elősegítő készítmények.

---

(210) M 19 02824
(220) 2019.09.17.
(731) ALBA MILAGRO International S.p.A., Parabiago (MI) (IT)
(740) XLex Ipar- és Szerzői Jogvédelmi Tanácsadó Bt., Budapest
(541) FOLIAR PLUS
(511) 1 Trágyák, műtrágyák, trágyafélék; terméshozam-növelő szerek; növények növekedését elősegítő készítmények.

---

(210) M 19 02826
(220) 2019.09.17.
(731) ALBA MILAGRO International S.p.A., Parabiago (MI) (IT)
(740) XLex Ipar- és Szerzői Jogvédelmi Tanácsadó Bt., Budapest
(541) TILLERIT
(511) 1 Trágyák, műtrágyák, trágyafélék; terméshozam-növelő szerek; növények növekedését elősegítő készítmények.

---

(210) M 19 02827

(220) 2019.09.17.
(731) ALBA MILAGRO International S.p.A., Parabiago (MI) (IT)
(740) XLex Ipar- és Szerzői Jogvédelmi Tanácsadó Bt., Budapest
(541) VINOGRAN
(511) 1 Trágyák, műtrágyák, trágyafélék; terméshozam-növelő szerek; növények növekedését elősegítő készítmények.

---

(210) M 19 02828
(220) 2019.09.17.
(731) ALBA MILAGRO International S.p.A., Parabiago (MI) (IT)
(740) XLex Ipar- és Szerzői Jogvédelmi Tanácsadó Bt., Budapest
(541) HARVEST K
(511) 1 Trágyák, műtrágyák, trágyafélék; terméshozam-növelő szerek; növények növekedését elősegítő készítmények.

---

(210) M 19 02829
(220) 2019.09.17.
(731) ALBA MILAGRO International S.p.A., Parabiago (MI) (IT)
(740) XLex Ipar- és Szerzői Jogvédelmi Tanácsadó Bt., Budapest
(541) MULTIPHOS
(511) 1 Trágyák, műtrágyák, trágyafélék; terméshozam-növelő szerek; növények növekedését elősegítő készítmények.

---

(210) M 19 02830
(220) 2019.09.17.
(731) Danubiana Kft., Bonyhád (HU)
(740) SBGK Ügyvédi Iroda, Budapest
(541) Danubiana Gyémánt
(511) 33 Borok, pezsgőborok.

---

(210) M 19 02831
(220) 2019.09.17.
(731) Zhu Chenjun, Budapest (HU)
(740) Kiss-Meggyesi Zita, Budapest
(546) Bamboo
(511) 24 Textil falidíszek.
27 Nem textilből készült falidíszek; tapéta; textil falidíszek, falikárpitok; textiltapéták.

---

(210) M 19 02865
(220) 2019.09.19.
(731) MKB-Euroleasing Autólízing Szolgáltató Zártkörűen Működő Részvénytársaság, Budapest (HU)
(740) Dr. Böde Tamás, Budapest
(546) SMART LÍZING Powered by MKB-Euroleasing
(511) 35 Online pénzügyi szolgáltatás-összehasonlítások biztosítása; pénzügyi és biztosítási szolgáltatások reklámozása harmadik fél nevében; célzott marketing; marketing szolgáltatások; telemarketing szolgáltatások; webindexelés kereskedelmi vagy reklám célokra; kereskedelmi információk nyújtása fogyasztóknak; kereskedelmi információs szolgáltatások az interneten keresztül; kereskedelmi információs szolgáltatások; írott

kommunikáció és adatok regisztrálása; üzleti tájékoztatás, információnyújtás; nyilvántartásokban tárolt adatok frissítése és karbantartása; kereskedelmi és üzleti kapcsolattartási adatok biztosítása; kereskedelmi és üzleti kapcsolattartási adatok biztosítása interneten; hirdetési- és reklám szolgáltatások; online piactér biztosítása áruk és szolgáltatások eladói és vásárlói részére; on-line hirdetői tevékenység számítógépes hálózaton.

36 Pénzügyek, pénzügyi szolgáltatások; pénzügyi kölcsönök; pénzügyi kölcsönök nyújtása biztosíték ellenében; pénzügyi lízing; pénzügyi szolgáltatások; pénzügyi szolgáltatások a pénzkölcsönzés területén; pénzügyi szolgáltatások biztosítása telefonon keresztül, globális számítógépes hálózat vagy az internet segítségével; pénzügyi szolgáltatások biztosítása globális számítógépes hálózat vagy az internet segítségével; pénzügyi szolgáltatások gépjármű vásárláshoz; pénzügyi szolgáltatások nyújtása; pénzügyi szolgáltatások online lebonyolítása; nyíltvégű pénzügyi szolgáltatások; légi járművek bérlésével kapcsolatos pénzügyi szolgáltatások; járművek biztosításával kapcsolatos pénzügyi szolgáltatások; interneten keresztül nyújtott pénzügyi szolgáltatások; interneten és telefonon nyújtott pénzügyi szolgáltatások; biztosítással kapcsolatos pénzügyi szolgáltatások; biztosítási és pénzügyi szolgáltatásokkal kapcsolatos információnyújtás; árucikkek, áruk vásárlásával és kereskedelmével kapcsolatos pénzügyi szolgáltatások; számítógépes adatbázisból vagy internetről on-line elérhető pénzügyi információs szolgáltatások; kölcsön és hitel szolgáltatások; kölcsön [finanszírozás]; kölcsön, hitel, és lízing szolgáltatások; kölcsönnyújtás; kölcsönök és hitelszolgáltatások; kölcsönök nyújtása biztosíték ellenében; kölcsönök, jelzálogok és kezességek finanszírozása; részletfizetéses kölcsönök ügyintézése; személyi kölcsön finanszírozás; vállalati kölcsönök; vásárlói kölcsönök biztosítása; online pénzügyi információk szolgáltatása; faktorálás; biztosításközvetítés; finanszírozási szolgáltatások; finanszírozási és hitel szolgáltatások; banki és finanszírozási szolgáltatások; gépjármű finanszírozási szolgáltatások; ipari finanszírozási szolgáltatások; online banki szolgáltatások.

39 Járművek kölcsönzése és bérbeadása.

---

(210) M 19 02871

(220) 2019.09.20.

(731) Happy Cup Dessert Kft., Pécel (HU)

(740) XLex Ipar- és Szerzői Jogvédelmi Tanácsadó Bt., Budapest

(546)

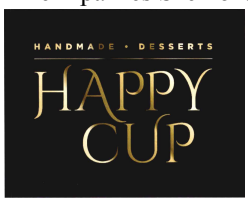

(511) 30 Brownie (csokoládés sütemények); brownie-keverékek (mogyorós-csokoládés süteménykeverékek); cukrászsütemények; csokoládé; csokoládé édességek; csokoládékrémek; csokoládétorták, csokoládés sütemények; desszert mousse-ok [cukrászáru]; desszertek; édességek; fagylalt; fagylalt desszertek, jégkrémek; fogyasztásra kész desszertek [cukrászsütemények]; fogyasztásra kész desszertek [csokoládéalapú]; fogyasztásra kész desszertek [sütemények]; forró csokoládé; gyümölcskenyerek, gyümölcsös sütemények; gyümölcsös sütemények/torták [édes vagy ízesített]; jég, fagylalt, fagyasztott joghurtok és sörbetek; jégkrém nyalókák, fagylalt nyalókák, pálcikás jégkrémek; kakaó; kávé; kávé, tea, kakaó és helyettesítőik; kekszek [édes vagy sós]; keverékek pudingok készítéséhez, pudingporok; lepények [édes vagy sós]; pudingok; pudingok mint desszertek; rizs alapú pudingos desszertek; sós sütemények; sörbetek [vízalapú fagylaltok]; sütemények; sütemények, cukrászsütemények, torták és kekszek (aprósütemények); teák; tejsodók [sült desszertek]; torták; tölthető süteménykosárkák; trüffelek [édességek]; bonbonok [édességek]; cukorkák [édességek].

35 Csokoládékkal kapcsolatos kis- és nagykereskedelmi szolgáltatások; édességekkel kapcsolatos kis- és nagykereskedelmi szolgáltatások; élelmiszerekkel kapcsolatos kis- és nagykereskedelmi szolgáltatások; élelmiszeripari termékekkel kapcsolatos kis- és nagykereskedelmi szolgáltatások.

---

(210) M 19 02875

(220) 2019.09.23.

(731) Richter Gedeon Nyrt., Budapest (HU)
(546) АЛБАРИН
(511) 5 Gyógyszerkészítmények.

---

(210) M 19 02876
(220) 2019.09.23.
(731) Richter Gedeon Nyrt., Budapest (HU)
(546) АЛТЕРЕКС
(511) 5 Gyógyszerkészítmények.

---

(210) M 19 02877
(220) 2019.09.23.
(731) Richter Gedeon Nyrt., Budapest (HU)
(546) АМАБЕЛЛ
(511) 5 Gyógyszerkészítmények.

---

(210) M 19 02878
(220) 2019.09.23.
(731) Richter Gedeon Nyrt., Budapest (HU)
(546) АНАЛОЗОН
(511) 5 Gyógyszerkészítmények.

---

(210) M 19 02879
(220) 2019.09.23.
(731) Richter Gedeon Nyrt., Budapest (HU)
(546) БАБАРИД
(511) 5 Gyógyszerkészítmények.

---

(210) M 19 02880
(220) 2019.09.23.
(731) Richter Gedeon Nyrt., Budapest (HU)
(546) БАНАВИН
(511) 5 Gyógyszerkészítmények.

---

(210) M 19 02881
(220) 2019.09.23.
(731) Richter Gedeon Nyrt., Budapest (HU)
(546) КАРИССИЛА
(511) 5 Gyógyszerkészítmények.

---

(210) M 19 02882
(220) 2019.09.23.
(731) Richter Gedeon Nyrt., Budapest (HU)
(546) ДАЛНАВИЛЛА
(511) 5 Gyógyszerkészítmények.

---

(210) M 19 02883
(220) 2019.09.23.

(731) Richter Gedeon Nyrt., Budapest (HU)
(546) ДОМОРОН
(511) 5 Gyógyszerkészítmények.

---

(210) M 19 02884
(220) 2019.09.23.
(731) Richter Gedeon Nyrt., Budapest (HU)
(546) ФУТАГИН
(511) 5 Gyógyszerkészítmények.

---

(210) M 19 02885
(220) 2019.09.23.
(731) Richter Gedeon Nyrt., Budapest (HU)
(546) КЛАНДОЛИН
(511) 5 Gyógyszerkészítmények.

---

(210) M 19 02886
(220) 2019.09.23.
(731) Richter Gedeon Nyrt., Budapest (HU)
(546) МЭДИЛИН
(511) 5 Gyógyszerkészítmények.

---

(210) M 19 02887
(220) 2019.09.23.
(731) Richter Gedeon Nyrt., Budapest (HU)
(546) МОЛДЭЛИНА
(511) 5 Gyógyszerkészítmények.

---

(210) M 19 02888
(220) 2019.09.23.
(731) Richter Gedeon Nyrt., Budapest (HU)
(546) НОЭМЕЛЛЕ
(511) 5 Gyógyszerkészítmények.

---

(210) M 19 02925
(220) 2019.09.24.
(731) Lin Lianjie, Budapest (HU)
(740) Kiss-Meggyesi Zita, Budapest
(541) karité
(511) 3 Ajakfények; ajakrúzsok; bőrápoló kozmetikumok; bőrfehérítő készítmények; bőrfehérítő krémek; dezodoráló szappan; dezodorok emberi használatra vagy állatoknak; fogkrémek; hajápoló folyadékok; hajbalzsamok; hajspray; izzadásgátló piperecikkek; izzadásgátló szappan; kozmetikai, szépségápolási készítmények; körömlakkok; lakkeltávolító termékek, lakklemosók; samponok; szemöldökceruzák (1); szemöldökceruzák (2); szempillaspirál; szőrtelenítők.

---

(210) M 19 02929
(220) 2019.09.24.
(731) QIANJIANG-KEEWAY (EURÓPA) Ipari és Kereskedelmi Zrt., Szentendre (HU)

(740) SBGK Szabadalmi Ügyvivői Iroda, Budapest

(541) PANAREA

(511) 12 Motorkerékpár, kerékpár, robogó, elektromos motorkerékpár, elektromos kerékpár, elektromos robogó.

A rovat 177 darab közlést tartalmaz.

Védjegybejelentés meghirdetése és a védjegy lajstromozása különleges gyorsított eljárásban

(111) 229.300
(151) 2019.10.28.
(210) M 19 02870
(220) 2019.09.20.
(732) MG Fitness Kft., Szentes (HU)
(740) XLex Ipar- és Szerzői Jogvédelmi Tanácsadó Bt., Budapest
(546) MAGYAR MOZGÁSKOTTA MÓDSZER

(511) 41 Blogírási szolgáltatások; egészség klubok és tornatermek szolgáltatásai; gyermekek intellektuális képességeinek fejlesztésével kapcsolatos oktatási szolgáltatások; gyermekek számára biztosított oktatási szolgáltatások; gyermekek szellemi képességeinekfejlesztésével kapcsolatos oktatási szolgáltatások; játékokkal kapcsolatos oktatási és képzési szolgáltatások; játszóeszközök/létesítmények rendelkezésre bocsátása gyermekek részére; képzési vagy oktatási szolgáltatások life coaching [életvezetésitanácsadás] területén; képzéssel kapcsolatos tanácsadási szolgáltatások; kommunikációs készségekkel, képességekkel kapcsolatos oktatási szolgáltatások; mentorálás; mozgásfejlesztési szolgáltatások; mozgásoktatás; mozgásoktatás óvodás korú gyermekekszámára; mozgásterápiás szolgáltatások; mozgástudatossággal kapcsolatos oktatás; oktatási és képzési szolgáltatások; oktatási szolgáltatások gyermekeket tanító pedagógusok számára; oktatási szolgáltatások kommunikációs készségekkel kapcsolatban;oktatással kapcsolatos tanácsadási szolgáltatások; önképzési módszereket alkalmazó tanfolyamok szervezése; sport- és fitneszszolgáltatások; személyiségfejlesztési szolgáltatások; személyiségfejlesztő tréning; tanácsadás képzésben és továbbképzésben;testedzési, testnevelési szolgáltatások; testi egészség oktatás; testmozgással kapcsolatos oktatás biztosítása; torna oktatás; továbbképzés; workshopok [képzés] szervezése, lebonyolítása és rendezése.

---

(111) 229.302
(151) 2019.10.28.
(210) M 19 02780
(220) 2019.09.13.
(732) OLP-TECH Kft., Miskolc (HU)
(740) XLex Ipar- és Szerzői Jogvédelmi Tanácsadó Bt., Budapest
(546) OLP-FHO TECH GROUP

(511) 35 Elektromos áram tárolására szolgáló készülékek és berendezések kis- és nagykereskedelme; fényelektromos berendezések és készülékek napenergiával történő áramfejlesztéshez kis- és nagykereskedelme; fényelektromos készülékek elektromosság termeléséhez kis-és nagykereskedelme; fűtéshez használható napelemek kis- és nagykereskedelme; háztartási napelemek kis- és nagykereskedelme; hordozható napelem panelek villamos energia generálásához kis- és nagykereskedelme; ipari napelemek kis- és nagykereskedelme;kristályos szilícium napelemek kis- és nagykereskedelme; napelem cellák kis- és nagykereskedelme; napelem lapkák kis- és nagykereskedelme; napelem sorozatok kis- és nagykereskedelme; napelem töltők kis- és nagykereskedelme; napelemek áramtermeléshez kis-és nagykereskedelme; napelemek elektromos áram fejlesztéséhez kis- és nagykereskedelme; napelemek fűtéshez kis- és nagykereskedelme; napelemek villamosenergia-termeléshez kis- és nagykereskedelme; napelemek, szolár akkumulátorok kis- és nagykereskedelme;napelemeket magukban foglaló, fém tetőszerkezet kis- és nagykereskedelme; napelemeket tartalmazó fém tetőzet kis- és nagykereskedelme; napelemes akkumulátorok kis- és nagykereskedelme; napelemes lámpák kis- és nagykereskedelme; napelemesvilágítóberendezések kis- és nagykereskedelme; napenergia kollektorok áramtermeléshez kis- és nagykereskedelme; napenergia panelek, szoláris panelek kis- és nagykereskedelme.
37 Lakások napelemes áramellátó rendszereinek üzembe helyezése; napelemes áramellátó rendszerek üzembe

helyezése nem lakóépületekhez; napenergia-termelő berendezések karbantartása és javítása; napenergiás fűtőrendszerek üzembe helyezése; napenergiáshőtermelő berendezések üzembe helyezése és karbantartása; napenergiás rendszerek üzembe helyezése; napenergiát hasznosító közhasznú létesítmények építése; napenergiával működő fűtőberendezések karbantartása és javítása.

---

(111) 229.303
(151) 2019.10.28.
(210) M 19 02782
(220) 2019.09.13.
(732) Béres-Vas Rita, Miskolc (HU)
(740) XLex Ipar- és Szerzői Jogvédelmi Tanácsadó Bt., Budapest
(546)

(511) 35 Játékok, játékszerek és ajándéktárgyak értékesítésével kapcsolatos kis- és nagykereskedelmi szolgáltatások; ruházati cikkek és ruházati kiegészítők értékesítésével kapcsolatos kis- és nagykereskedelmi szolgáltatások; sport ruházat értékesítésévelkapcsolatos kis- és nagykereskedelmi szolgáltatások; sportcikkek értékesítésével kapcsolatos kis- és nagykereskedelmi szolgáltatások.
41 Táboroztatás; úszásoktatás; úszásoktatók képzése; úszómedence és vízicsúszda komplex szolgáltatások; vízi szabadidős szolgáltatások.

---

(111) 229.304
(151) 2019.10.28.
(210) M 19 02783
(220) 2019.09.13.
(732) Ónodi Richárd, Nyíregyháza (HU)
(740) XLex Ipar- és Szerzői Jogvédelmi Tanácsadó Bt., Budapest
(546)

(511) 37 Gépjármű motorjának tisztítási szolgáltatásai; gépjármű motor belső rendszerének tisztítási szolgáltatásai; gépjármű motorjának tisztítása hidrogén gáz technológiával; teherautó motorjának tisztítási szolgáltatásai; teherautó motor belső rendszerénektisztítási szolgáltatásai; teherautó motorjának tisztítása hidrogén gáz technológiával; mezőgazdasági gép motorjának tisztítási szolgáltatásai; mezőgazdasági gép motor belső rendszerének tisztítási szolgáltatásai; mezőgazdasági gép motorjának tisztításahidrogén gáz technológiával; munkagép motorjának tisztítási szolgáltatásai; munkagép motor belső rendszerének tisztítási szolgáltatásai; munkagép motorjának tisztítása hidrogén gáz technológiával; gépjárművek kipufogó rendszerének tisztításiszolgáltatásai; teherautók kipufogó rendszerének tisztítási szolgáltatásai; mezőgazdasági gépek kipufogó rendszerének tisztítási szolgáltatásai; munkagépek kipufogó rendszerének tisztítási szolgáltatásai; gépek tisztítása; gépkocsi tisztítás ésautómosás; higiénikus tisztítás [járművek]; járműmosó szolgáltatások; járművek professzionális külső/belső takarítása; járművek tisztítása; tisztítási szolgáltatások biztosítása.

---

(111) 229.415
(151) 2019.10.28.

(210) M 19 02948
(220) 2019.09.25.
(732) VKR Holding A/S, Horsholm (DK)
(740) Csákay és Társai Ügyvédi Iroda, Budapest
(541) Engedje be a napfényt és a friss levegőt otthonába - VELUX tetőtéri ablakokkal!
(511) 6 Tetőtéri ablakok.
19 Fénycsatornák nem fémből.

---

(111) 229.416
(151) 2019.10.28.
(210) M 19 02943
(220) 2019.09.25.
(732) VKR Holding A/S, Horsholm (DK)
(740) Csákay és Társai Ügyvédi Iroda, Budapest
(541) Öltöztesse fel tetőtéri ablakait VELUX árnyékolókkal!
(511) 24 Árnyékolók textilből.

---

(111) 229.462
(151) 2019.10.28.
(210) M 19 02931
(220) 2019.09.24.
(732) money.hu Kft., Budapest (HU)
(740) dr. Tolnay Mihály, Budapest
(546) money check

(511) 35 Reklámozás; marketing; kereskedelmi- és marketingszolgáltatások; szakmai konzultáció ingatlanügyekben; ár-összehasonlító szolgáltatások; célzott marketing.
36 Biztosítás; pénzügyi ügyletek; valutaügyletek; ingatlanügyletek; alkuszi/ügynöki tevékenység; balesetbiztosítás; bankügyletek; betegségbiztosítás; biztosítási statisztikai szolgáltatások; biztosítási tanácsadás; biztosítási ügynöki tevékenység; biztosítások; finanszírozási szolgáltatások; hitelirodák; információk nyújtása biztosítási ügyekben; jelzáloghitelezés; kölcsön (finanszírozás); pénzügyi elemzések; pénzügyi információk nyújtása; pénzügyi szponzorálás; támogatás; pénzügyi tanácsadás; életbiztosítás; részletfizetés hitelnyújtás; takarékpénztárak; telebankszolgáltatások; tőkekihelyezés; tőkeberuházás; tulajdon-fenntartásos részletvétel hitelezése; zálogkölcsönzés; biztosítás közvetítés; pénzügyi közvetítés; jelzáloghitel közvetítés; hitelközvetítés.
42 Tudományos és műszaki szolgáltatások, valamint az idetartozó tervezői és kutatói tevékenység; számítástechnikai hardver és szoftver tervezés és fejlesztés; összehasonlító kalkulátor szoftver üzemeltetés.

---

(111) 229.496
(151) 2019.10.28.
(210) M 19 03009
(220) 2019.10.01.
(732) Angyal Petra Fruzsina, Budapest (HU)
Herczeg András, Budapest (HU)
(740) XLex Ipar- és Szerzői Jogvédelmi Tanácsadó Bt., Budapest
(546) SMOKE&CHARM BBQ

(511) 35 Dzsemek/lekvárok/gyümölcsízek kis- és nagykereskedelme; chutney [fűszeres ízesítő] kis- és nagykereskedelme; öntetek, szószok kis- és nagykereskedelme; ételöntetek [szószok] kis- és nagykereskedelme; barbecue szószok kis- és nagykereskedelme; étkezésiszószok kis- és nagykereskedelme; szószok kis- és nagykereskedelme.

43 Bár- és éttermi szolgáltatások; elvihető ételekkel kapcsolatos szolgáltatások; elvitelre készített ételekkel és italokkal kapcsolatos szolgáltatások; esküvői fogadások rendezése [étel és ital]; étel- és italszolgáltatás mobil teherautóból; ételek ésitalok biztosítása a vendégek otthonában; ételek és italok biztosítása bisztrókban; ételek és italok szolgáltatása éttermi vendégek számára; ételfelszolgáló eszközök kölcsönzése; ételfőzési, melegkonyhai szolgáltatások; ételkészítés; ételkészítés másokszámára kiszervezéssel; étkeztetési szolgáltatások rendezvénytermek számára; éttermi szolgáltatások; éttermi szolgáltatások étel elvitelre árusításához; éttermi szolgáltatások, beleértve az engedéllyel rendelkező bár létesítményeket, szolgáltatásokat;klub szolgáltatások étel és ital biztosítására; mobil éttermi szolgáltatások; svédasztalos éttermi szolgáltatások; vállalati vendéglátás (étel és ital szolgáltatása).

---

(111) 229.509
(151) 2019.10.28.
(210) M 19 03059
(220) 2019.10.04.
(732) Szironta Együttes, Besnyő (HU)
(546)

SZIRONTA
EGYÜTTES
A JÓL CSENGŐ VÁLASZTÁS!

(511) 41 Zeneátírási szolgáltatások; zenei művek publikálása; zenei szövegek kiadása; zenekiadás és zenefelvétel [lemezkiadók]; zenekiadási szolgáltatások; élő karácsonyi zenei produkciók bemutatása; élő zene szolgáltatása; élő zenei előadások; élő zenei előadások szervezése; élő zenei előadások tartása; élő zenei koncertek; élő zenei műsorok; élő zenekari előadások; élő zenekari előadásokkal kapcsolatos szolgáltatások; élő zenekari fellépések bemutatása; élő zeneműsorok; élő zenés szolgáltatások; előadási helyszíneken bemutatott zenés esztrádműsorok; információnyújtás a zene terén; létesítmények biztosítása élő zenekari fellépésekhez; oktatás és képzés a zene és szórakoztatás terén; létesítmények biztosítása filmek, show-k, színdarabok, zene bemutatására vagy oktató célú képzéshez; rádiós zenei koncertek; szimfonikus zenekari szolgáltatások; színdarabok vagy zenei előadások megtervezése; színházi előadások, zenei előadások; szórakoztatás szimfonikus zenekari előadások formájában; szórakoztatás zenekari előadások formájában; szórakoztató show-k készítése zenészek közreműködésével; szórakoztató szolgáltatások élő zenei előadások formájában; szórakoztató szolgáltatások élő zene formájában; szórakoztató szolgáltatások biztosítása felvett zene formájában; szórakoztató szolgáltatások zenekari előadások formájában; tánc, zene és dráma előadások tartása; televíziós zenei koncertek; vizuális és zenés szórakoztatás szervezése; zene és ének előadás tartása; zene komponálása; zenei együttesek élő fellépései, előadásai; zenei előadások művészeti menedzsmentje, vezetése; zenei fesztiválokkalkapcsolatos szolgáltatások; zenei koncertek bemutatása; zenei koncertek szervezése és lebonyolítása; zenei rendezvények szervezése; zenei szórakoztatás szervezése; zenei versenyek szervezése; zenekar által élőben előadott műsorok bemutatása; zenekar [együttes] által nyújtott szórakoztatási szolgáltatások; zenekarok szolgáltatásai; zenekeverési szolgáltatások; zenés előadások; zenés előadások bemutatása; zenés előadások szervezése; zenés helyek művészeti vezetése; zenés koncertek; zenés műsorok rendezése; zenés show-k készítése; zenés show-k rendezése; zenés szólóestek bemutatása; zenés szórakoztatás; zenés szórakoztatás nyújtása vokálegyüttesek által; zenés szórakoztatás zenekarok által; zenés szórakoztatási szolgáltatások; zenés szórakoztató rendezvények szervezése; zenészek által biztosított szórakoztatási szolgáltatások; zenészek által nyújtott szórakoztatási szolgáltatások; zeneszerzés; zeneszerzési szolgáltatások.

A rovat 9 darab közlést tartalmaz.

Lajstromozott védjegyek

(111) 228.385
(151) 2019.09.04.
(210) M 18 00795
(220) 2018.03.12.
(732) 4BRO HUNGARY Kft., Budapest (HU)
(740) Dr. Debreceni Róbert, Budapest
(541) Urban Games
(511) 41 Nevelés; szakmai képzés; szórakoztatás; sport- és kulturális tevékenységek (az osztály betűrend szerinti jegyzékében szereplő valamennyi szolgáltatás).

---

(111) 228.805
(151) 2019.09.03.
(210) M 17 04137
(220) 2017.12.28.
(732) Kovács László, Szentendre (HU)
(740) dr. Vadnai Bence, Budapest
(546) LaFiesta party service
(511) 41 Bálok szervezése; klubszolgáltatások [szórakoztatás vagy oktatás]; konferenciák szervezése és lebonyolítása; kongresszusok szervezése és lebonyolítása; kulturális vagy oktatási célú kiállítások szervezése; partik tervezése [szórakoztatás]; szimpóziumok szervezése és lebonyolítása; szórakoztatási szolgáltatások; versenyek szervezése [oktatás vagy szórakoztatás]; helyfoglalás show-műsorokra; eszmecserék, kollokviumok szervezése és lebonyolítása; élő előadások bemutatása; oktatás biztosítása; oktatási információs szolgáltatások; oktatási vizsgáztatás; szakmai átképzés; szórakozási, szórakoztatási információk; szórakoztatási szolgáltatások; sportversenyek rendezése; kulturális vagy oktatási célú kiállítások szervezése; szerencsejátékok.
43 Vendéglátás (élelmezés); időleges szállásadás (az osztály betűrend szerinti jegyzékében szereplő valamennyi szolgáltatás).

---

(111) 229.134
(151) 2019.10.15.
(210) M 19 01879
(220) 2010.01.08.
(732) Rockstar, Inc., Las Vegas, Nevada (US)
(740) Danubia Szabadalmi és Jogi Iroda Kft., Budapest
(541) ROCKSTAR RECOVERY
(511) 32 Sportitalok, nevezetesen energiaitalok.

---

(111) 229.199
(151) 2019.10.07.
(210) M 18 03758
(220) 2018.12.17.
(732) Alapítvány az Alapítványokért Foundation for Foundations, Budapest (HU)
(541) GÖRITLON ROLLING SPORTS
(511) 41 Sport- és kulturális tevékenységek; szórakoztatás; nevelés és oktatás; sportversenyek rendezése.

---

(111) 229.203
(151) 2019.10.16.

(210) M 18 03754
(220) 2018.12.18.
(732) Görög Nita, Écs (HU)
(740) dr. Kaszás Eszter, Budapest
(546)

(511) 5 Fogászati készítmények és árucikkek, gyógyhatású fogkrémek.
10 Protézisek és mesterséges implantátumok; fogpótlások; fogászati berendezések.
44 Orvosi szolgáltatások; emberi egészségügyi szolgáltatások; fogászat; fogászati szolgáltatások.

---

(111) 229.204
(151) 2019.10.02.
(210) M 19 00184
(220) 2019.01.23.
(732) Ungor Erik, Izsák (HU)
(740) Török Antal, Győr
(541) La Vie - Az élet boros oldala
(511) 33 Borok, bor alapú italok, habzóbor, pezsgő.

---

(111) 229.205
(151) 2019.10.02.
(210) M 19 00585
(220) 2019.02.25.
(732) Top News Hungary Kft., Budapest (HU)
(740) Imre Ügyvédi Iroda, Budapest
(541) TWN
(511) 35 Reklámozás; kereskedelmi ügyletek; kereskedelmi adminisztráció; irodai munkák.
41 Nevelés; szakmai képzés; szórakoztatás; sport- és kulturális tevékenységek.

---

(111) 229.206
(151) 2019.10.02.
(210) M 19 00584
(220) 2019.02.25.
(732) m20 Generál Kft., Veszprém (HU)
(740) SBGK Ügyvédi Iroda, Budapest
(546)

(511) 35 Üzleti projektmenedzsment szolgáltatások építőipari projektekhez; üzleti tanácsadás; üzletvezetési konzultáció, tanácsadás; hatékonysággal kapcsolatos tanácsadás; üzleti stratégiai tanácsadás; üzletszervezési és működtetési tanácsadás; felvásárlásokhoz kapcsolódó üzleti tanácsadás; kereskedelmi tranzakciókhoz kapcsolódó tanácsadó szolgáltatások; gyártáshoz kapcsolódó üzleti tanácsadó szolgáltatások; növekedés finanszírozásával kapcsolatos üzleti tanácsadás; megrendelések költségszámításával kapcsolatos tanácsadás, konzultáció; üzleti konzultációs és tanácsadási szolgáltatások; reklámozás, marketing és promóciós konzultáció, tanácsadó és segítségnyújtási szolgáltatások; üzleti szakértői szolgáltatások; üzleti hatékonysági szakértő szolgáltatásai; üzletvezetési tervezés; stratégiai üzleti tervezés; üzleti stratégiai tervezés; üzleti tervezési szolgáltatások; segítségnyújtás üzleti tervezéshez; üzleti tervezési szolgáltatások vállalkozások számára; üzleti tervezéssel

kapcsolatos adminisztráció; üzleti stratégiai és tervezési szolgáltatások; üzleti tervezéssel kapcsolatos tanácsadás, konzultáció; üzleti tervezéshez kapcsolódó tanácsadási szolgáltatások; üzleti tervezéssel kapcsolatos segítségnyújtás, tanácsadási szolgáltatások és konzultáció; üzleti lehetőségek értékelése; üzleti értékelések; üzleti lehetőségek értékelése, becslése; kereskedelmi ügyekhez kapcsolódó értékelések; üzleti ügyekkel kapcsolatos szakértői értékelések és beszámolók; üzleti becslések és értékelések üzleti ügyekben; üzleti értékelések készítése, irányítása; szaniterberendezésekkel kapcsolatos nagykereskedelmi szolgáltatások; bútorokkal kapcsolatos nagykereskedelmi szolgáltatások; fémárukkal kapcsolatos nagykereskedelmi szolgáltatások.
36 Beruházási tanácsadás; beruházások elemzése; infrastruktúra-beruházásokkal kapcsolatos pénzügyi szaktanácsadás; beruházások, befektetések felügyelete; ingatlanberuházási tanácsadás; pénzügyi tanácsadás; tőkebefektetési tanácsadás; befektetésekkel kapcsolatos pénzügyi tanácsadás; vagyonkezeléssel, befektetéssel kapcsolatos tanácsadás; ingatlanokhoz kapcsolódó tanácsadási szolgáltatások; tanácsadási szolgáltatások ingatlanbecsléssel kapcsolatban; pénzügyi gazdasági tanácsadási szolgáltatások; ingatlanhoz kapcsolódó befektetési tanácsadási szolgáltatások; tanácsadási szolgáltatások ingatlan-tulajdonjoggal kapcsolatban; vállalati ingatlanhoz kapcsolódó tanácsadási szolgáltatások; lakásbiztosítással kapcsolatos tanácsadási és ügynöki szolgáltatások; ingatlanvagyon tervezés; magánvagyon befektetési tervezés; ingatlanprojektekkel kapcsolatos pénzügyi tervezés; ingatlanokkal kapcsolatos tervezési szolgáltatások [pénzügyek rendezése]; ingatlanértékelés; bérelt tulajdon, ingatlan pénzügyi értékelése; tulajdon értékbecslések és pénzügyi értékelések; fűtési költségekkel kapcsolatos pénzügyi értékelések; fejlesztési projektek finanszírozása; lakossági ingatlanbefektetési tanácsadás; lakótelepekkel kapcsolatos ingatlankezelési szolgáltatások; lakóingatlanokkal kapcsolatos ügynökségi szolgáltatások; lakóingatlanokkal kapcsolatos ingatlankezelési szolgáltatások; tanácsadás lakóingatlanokra vonatkozó jelzálogokkal kapcsolatban; jelzáloggal kapcsolatos és kölcsönzési szolgáltatások; állandó szállások bérbeadása és kölcsönzése; építési projektek pénzügyi menedzsmentje.
37 Építési tanácsadó szolgáltatások; mélyépítési, építőmérnöki tanácsadás; épületfelújítással kapcsolatos tanácsadási szolgáltatások; aszfaltozással kapcsolatos, tanácsadási szolgáltatások; csőfektetéssel kapcsolatos tanácsadási szolgáltatások; épületek lebontásához kapcsolódó tanácsadó szolgáltatások; világítóberendezések üzembe helyezéséhez kapcsolódó tanácsadás; vízvezetékek karbantartásával kapcsolatos tanácsadói szolgáltatások; vízvezetékek javításával kapcsolatos tanácsadói szolgáltatások; vízvezetékek beszerelésével kapcsolatos tanácsadói szolgáltatások; épületek átépítésével kapcsolatos tanácsadási szolgáltatások; klímarendszerek javításával kapcsolatos tanácsadási szolgáltatások; ingatlantulajdon renoválásával kapcsolatos tanácsadási szolgáltatások; épületek karbantartásával kapcsolatos tanácsadási szolgáltatások; árkok helyreállításával kapcsolatos tanácsadási szolgáltatások; kotrással, ásással kapcsolatos tanácsadási szolgáltatások; vízvezetékek karbantartásával kapcsolatos tanácsadási szolgáltatások; klímarendszerek karbantartásával kapcsolatos tanácsadási szolgáltatások; vízvezetékek beszerelésével kapcsolatos tanácsadási szolgáltatások; útburkolási projektekkel kapcsolatos tanácsadási szolgáltatások; vízvezetékek javításával kapcsolatos tanácsadási szolgáltatások; épületek javításával kapcsolatos tanácsadási szolgáltatások; személyszállító felvonók üzembehelyezéséhez kapcsolódó tanácsadás; takarításhoz kapcsolódó tájékoztatás, tanácsadás és szaktanácsadás; tűzmegelőzési berendezések üzembe helyezéséhez kapcsolódó tanácsadás; közüzemi létesítmények építésével kapcsolatos tanácsadási szolgáltatások; épület-automatizálási berendezések üzembe helyezéséhez kapcsolódó tanácsadás; fűtő és hűtőberendezések üzembe helyezéséhez kapcsolódó tanácsadás; mechanikus és villamos berendezések karbantartásához és javításához kapcsolódó tanácsadás; szilárd tüzelőanyagú fűtőrendszerek üzembe helyezésével, beszerelésével kapcsolatos tanácsadási szolgáltatások; közüzemi létesítmények építésével kapcsolatos konzultációs, tájékoztatási és tanácsadási szolgáltatások; épületek szakértői felújítása; földkiemelési szolgáltatások közüzemi vezetékek helyének ellenőrzésére; épületek kivitelezése; építéscontrolling, kivitelezés-felügyelet; ipari építkezések kivitelezése; gipszkarton kivitelezési szolgáltatások; villamossági, elektronikai kivitelezési szolgáltatások; vízalatti építés és kivitelezés; bontási munkák, szolgáltatások; leszerelési, bontási szolgáltatások; építés, építkezés és bontás; javítás és karbantartás épületek bontásakor; vasútépítés; vasúti infrastruktúra építése; vasúti alépítmények, pályatestek építése; lakóépületek, lakóhelyiségek takarítása; lakóingatlan-építés; lakóterületek létesítése; lakóingatlanok építése; lakóházak takarítása; lakóépületek javítása és

karbantartása; lakó- és kereskedelmi épületek építése; lakóhelyi biztonsági berendezések üzembehelyezése; tartozékok és szerelvények felszerelése lakóhelyiségekben; napelemes áramellátó rendszerek üzembe helyezése nem lakóépületekhez; autópályák építése; autópálya-hálózatok építése; autópályák építése megrendelésre; útépítés; útjavító, útépítő gépek kölcsönzése; alagútépítés; bevonatok, burkolatok felvitele alagutakra; alagutak építése; építőszerszámok kölcsönzése; építőipari felszerelések kölcsönzése; építőipari gépek kölcsönzése; építkezéshez használt gépek, szerszámok és berendezések kölcsönzése; építéshez és építkezéshez használt berendezések kölcsönzésével kapcsolatos információnyújtás; folyadékszállító csővezeték hálózatok létesítése; folyadékot szállító tömlőket tartalmazó rendszerek karbantartása és javítása; közművek építése; közművekkel kapcsolatos építési információk szolgáltatása; közművek bevezetése építési területeken; elektromos vezetékek felújítása, javítása és karbantartása; elektromos világító- és áramellátó rendszerek üzembe helyezése; villanyszerelők által nyújtott szolgáltatások; építési területek szintezése; építési területek elegyengetése; építési területek előkészítése; vízvezeték szerelés, gáz és víz bevezetése; vízvezetékszerelés és üvegezés; vakolás [vakolási munkák]; asztalosmunkák [javítás]; padlóburkolási szolgáltatások; festési munkák; épületek festése és mázolása; ablakok üvegezése; üvegezés, üvegek, ablakok, rolók beszerelése, karbantartása és javítása; üvegezés; tetőfedési szolgáltatások; fűtéstechnikai szolgáltatások; központi fűtésrendszerek üzembe helyezése; fűtési rendszerek karbantartása és javítása; központi fűtés beszerelése; központi fűtés üzembe helyezése; építési menedzsment; építési szolgáltatások; építési munka felügyelete; építési projektmenedzsment szolgáltatások; építési tárgyú információk; építési állványzatok, munka- és építési platformok bérbeadása; építési telkek kialakítása, hasznosítása; telkek, építési területek megtisztítása; általános építési vállalkozói szolgáltatások; építési tárgyú információk biztosítása; mélyépítési projektek építési felügyelete; építési munkálatok javítása; csatornafektetéssel kapcsolatos földalatti építési munkák; szennyvízcsatornákkal kapcsolatos földalatti építési munkák; építőmérnöki munkák helyszíni építési felügyelete; alapozással kapcsolatos földalatti építési munkák; lakáscélú építéssel kapcsolatos építési szolgáltatások; vezetékekkel kapcsolatos földalatti építési munkák; csővezetékekkel kapcsolatos földalatti építési munkák; építési [építkezési] és javítási szolgáltatások; gázellátó csövekkel kapcsolatos földalatti építési munkák; vízellátó hálózattal kapcsolatos földalatti építési munkák; ipari célú építéssel kapcsolatos építési szolgáltatások; vízellátó csövekkel kapcsolatos földalatti építési munkák; hidraulikus eszközökkel végzett építési szolgáltatások.

42 Lakberendezési tanácsadás; technológiai tanácsadás; tervezési tanácsadás; energiatakarékossági tanácsadás; műszaki tanácsadó szolgáltatások; építészeti tanácsadó szolgáltatások; mérnöki tanácsadó szolgáltatások; belsőépítészettel kapcsolatos tanácsadási szolgáltatások; földrajzi tervezéssel kapcsolatos tanácsadó szolgáltatások; tanácsadó szolgáltatások építési folyamodványokkal kapcsolatban; építészeti tervezéssel kapcsolatos tanácsadó szolgáltatások; tűzmegelőzéssel kapcsolatos szaktanácsadás, műszaki tanácsadás; műszaki tanácsadás a fénytechnika területén; technikai tanácsadás a környezettudomány területén; tanácsadási szolgáltatások az építészettel kapcsolatban; tanácsadási szolgáltatások a környezetvédelemmel kapcsolatban; tanácsadási szolgáltatások tavak tervezésével kapcsolatban; tanácsadási szolgáltatások futballpályák tervezésével kapcsolatban; tanácsadási szolgáltatások helyiségek tervezésével kapcsolatban; tanácsadási szolgáltatások mérnöki tervezéssel kapcsolatban; tanácsadási szolgáltatások az energiahatékonysággal kapcsolatban; tanácsadási szolgáltatások épületek tervezésével kapcsolatban; tanácsadási szolgáltatások a környezetbiztonsággal kapcsolatban; tanácsadási szolgáltatások az energiafelhasználással kapcsolatban; belsőépítészeti tervező szolgáltatások, információnyújtás és tanácsadás; gépészeti elemzéssel kapcsolatos technológiai tanácsadási szolgáltatások; műszaki tervezés és tanácsadás a fénytechnika területén; tanácsadás az építészet és építészeti tervezés területén; építészeti tervezés; belsőépítészeti tervezés; mérnöki tervezés; fürdőszobatervezés; konyhák tervezése; szállodák tervezése; úthálózatok tervezése; épületek tervezése; emlékművek tervezése; üzlethelyiségek tervezése; boltok tervezése; bárok tervezése; épületbővítések tervezése; sportlétesítmények tervezése; fürdőszobák tervezése; redőnyök tervezése; tárolórendszerek tervezése; csővezetékek tervezése; világítórendszerek tervezése; tervezési szolgáltatások; belsőépítészeti tervezések; építészeti tervező szolgáltatások; építészeti tervezés várostervezéshez; kereskedelmi belsőépítészeti tervezés; grafikus tervezés, design; mérnöki tervezési szolgáltatások; beltéri dekoráció tervezése; többemeletes irodatornyok tervezése;

díszítő szerkezetek tervezése; irodai terek tervezése; üzlet felszerelés rendszerek tervezése; lakóparkok, lakótelepek tervezése; építészeti tervezési szolgáltatások; gyermekgondozó létesítmények tervezése; kiállítási standok tervezése; díszítő minták tervezése; pubok [sörözők] tervezése; bevásárló központok tervezése; beltér tervezési szolgáltatások; fürdőszoba-tervezési szolgáltatások; vendéglátóipari egységek tervezése; szállodák, hotelek tervezése; épületek külsejének tervezése; színházi világítás tervezése; mérési rendszerek tervezése; tervezetek/tervek kidolgozása; tervezéssel kapcsolatos kutatások; mérnöki tervezés és konzultáció; ingatlanokhoz kapcsolódó tervezési szolgáltatások; éttermekkel kapcsolatos tervezési szolgáltatások; lakóingatlanokhoz kapcsolódó tervezési szolgáltatások; fürdőkkel kapcsolatos tervezési szolgáltatások; ellenőrzött környezetű épületek tervezése; pubok tervezése [tervrajz készítés]; építészeti tervezési[dizájn] szolgáltatások; építészettel kapcsolatos tervezési szolgáltatások; sportlétesítmények tervezése és kialakítása; konyhák tervezése és kialakítása; lakóparkok tervezése és kialakítása; irodák tervezése és tervkészítése; építőmérnöki, mélyépítési tervezési szolgáltatások; tervezési szolgáltatások ideiglenes szerkezetekhez; tervezési szolgáltatások nagyszilárdságú szerkezetekhez; tervezéssel kapcsolatos mérnöki konzultáció; tervezéssel kapcsolatos jelentések készítése; belsőépítészeti tervezéssel kapcsolatos szaktanácsadás; építészeti tervezéshez kapcsolódó szakszolgáltatások; lakóközösségek tervezésével kapcsolatos szolgáltatások; építészeti szolgáltatások bevásárlóközpontok tervezéséhez; építészeti szolgáltatások épületek tervezéséhez; építészeti szolgáltatások irodaépületek tervezéséhez; tervezőgrafikával kapcsolatos jelentések készítése; tervezési szolgáltatások irodák berendezésével kapcsolatban; tiszta terek tervezése [clean room]; fűtőberendezésekkel kapcsolatos műszaki tervezési szolgáltatások; környezeti tervezéshez kapcsolódó konzultációs szolgáltatások; szerkezetek tervezésével kapcsolatos műszaki szolgáltatások; építészeti szolgáltatások kereskedelmi épületek tervezéséhez; építészeti szolgáltatások ipari létesítmények tervezéséhez; építészeti szolgáltatások kiskereskedelmi létesítmények tervezéséhez; építészeti szolgáltatások irodai létesítmények tervezéséhez; kül- és beltéri tervezési, kivitelezési szolgáltatások; építészethez kapcsolódó számítógéppel támogatott tervezési szolgáltatások; szennyvízcsatorna-rendszerek műszaki formatervezése és tervezése; szennyvíztisztító telepek műszaki formatervezése és tervezése; fürdők, fürdőkádak beszerelésével kapcsolatos tervezési szolgáltatások; vízellátó berendezésekkel kapcsolatos műszaki tervezési szolgáltatások; építészeti tervezéssel kapcsolatos tájékoztatás weboldalon keresztül; várostervezéssel és városi kereskedelmi létesítményekkel kapcsolatos tervezés; műszaki tervezés és műszaki projektmenedzsment világítóberendezések fejlesztéséhez; technológiai szolgáltatások és a hozzájuk kapcsolódó tervezés; épületek hibáinak kijavítására szolgáló javító kezelés kidolgozása, tervezése; építési tervekkel, projektekkel kapcsolatos, számítógéppel segített tervezési szolgáltatások; mérnöki munkák tervezése földterületek árvíz általi elárasztásának megelőzéséhez; gáz-, víz- és szennyvízcső vezetékek műszaki formatervezése és tervezése; tiszta terek tervezésére és elrendezésének kidolgozására vonatkozó szolgáltatások; építészeti tervezési szolgáltatások a közlekedés és a szállítás területén; fúrólyukak, furatok felmérése, ellenőrzése; tervezéssel kapcsolatos műszaki értékelések; geológiai becslések, értékelések és kutatások; építési projektek fejlesztése; ipari fejlesztési szolgáltatások; talaj mozgatási technológiával [útépítés] kapcsolatos műszaki konzultáció; talajmintavétel elemzési célokra; fűtéstervezés; építési tervkészítés; építési tervek készítése; mérnöki építési rendszerek tervezése; műszaki projekttanulmányok készítése építési projektekhez.

---

(111) 229.207
(151) 2019.10.02.
(210) M 19 00173
(220) 2019.01.22.
(732) Ranyák György, Budapest (HU)
(740) dr. Mikófalvi Gábor, Budapest
(541) CSÖPI
(511) 10 Gyógyászati készülékek és eszközök; meleg levegővel működő gyógyászati készülékek; pumpák gyógyászati használatra; orrüreg tisztítására szolgáló készülékek; orrváladék-eltávolító eszközök.

---

(111) 229.208

(151) 2019.10.02.
(210) M 19 00185
(220) 2019.01.23.
(732) EXCELLENT GAME Mozgásakadémia és Sportcentrum Közhasznú Nonprofit Kft., Székesfehérvár (HU)
(740) Dr. Pankotai Ügyvédi Iroda, Budapest
(546)

(511) 25 Ruházati cikkek, cipők, kalapáruk.
41 Nevelés; szakmai képzés; szórakoztatás; sport- és kulturális tevékenységek.

---

(111) 229.209
(151) 2019.10.02.
(210) M 19 00764
(220) 2019.03.11.
(732) Joó Géza Imre, Drávakeresztúr (HU)
(541) CROSSART
(511) 41 Szórakoztatás, kulturális tevékenység, kiadói tevékenység.

---

(111) 229.210
(151) 2019.10.02.
(210) M 19 00330
(220) 2019.02.05.
(732) Kunság-Szesz Zrt., Kiskőrös (HU)
(546)

(511) 33 Szeszesitalok.

---

(111) 229.211
(151) 2019.10.02.
(210) M 19 00329
(220) 2019.02.05.
(732) Paizs-Tar Ildikó, Jászfényszaru (HU)
(541) TIKOTEX
(511) 41 Nevelés, szakmai képzés, művészképző tanfolyam szervezése, kiállítások szervezése, alkotótáborok szervezése, textilszobrász képzés szervezése, kézműves foglalkozások szervezése.

---

(111) 229.212

(151) 2019.10.02.
(210) M 19 00517
(220) 2019.02.19.
(732) Great Getzby Kft., Budapest (HU)
(740) BRAND WAY & COMPASS Kft., Budapest
(546) FÓRUM OFFICES ÓBUDA

(511) 35 Kereskedelmi ügyletek kereskedelem és szolgáltatás területeken, beleértve az internetes kereskedelmet is; kereskedelmi és szolgáltatói reklám és marketing tevékenységek; kiállítások és termékbemutatók szervezése és lebonyolítása.
38 Kereskedelmi és szolgáltató épületek, és irodaházak üzemeltetése; ingatlanközvetítés; ingatlanok bérbeadásával kapcsolatos ügyintézés; ingatlanok értékbecslése; ingatlantulajdon-kezelés; ingatlanügynökség; irodahelyiségek bérbeadása; vagyonkezelés; biztosítási ügyletek.

---

(111) 229.213
(151) 2019.10.02.
(210) M 19 00331
(220) 2019.02.05.
(732) CECZ Közép-európai Kft., Budapest (HU)
(546) ChinaMart

(511) 35 Reklámozás; kereskedelmi ügyletek; kereskedelmi adminisztráció; irodai munkák.

---

(111) 229.216
(151) 2019.10.02.
(210) M 19 00169
(220) 2019.01.21.
(732) Kiss Henriette, Érd (HU)
(546) Brides' Academy

(511) 41 Nevelés; szakmai képzés; szórakoztatás; sport- és kulturális tevékenységek.

---

(111) 229.217
(151) 2019.10.02.
(210) M 19 00335
(220) 2019.02.05.
(732) Nem Csapom Be Kft., Debrecen (HU)
(740) Dr. Győrfi András, Debrecen
(546) 555 TAXI 555

(511) 39 Taxi szolgáltatások; utazás és utasok szállítása, sofőrszolgáltatás; szállítás.

---

(111) 229.218
(151) 2019.10.02.
(210) M 19 00340
(220) 2019.02.05.
(732) Jakab Róbert Ervin, Budapest (HU)

(740) dr. Antal György Károly, Gyöngyös

(546)

(511) 41 Nevelés; szakmai képzés; szórakoztatás; sport- és kulturális tevékenységek.

---

(111) 229.219

(151) 2019.10.07.

(210) M 19 00345

(220) 2019.02.05.

(732) PQRS Kft., Budapest (HU)

(546) GASTRO

(511) 9 Számítógépes szoftverek dinamikus weboldalak létrehozásához; szoftverek online hirdetések weboldalakon történő kialakításához; szoftverek online reklámok bérbeadásához weboldalakon.

16 Nyomtatott hirdetések; hirdetési kiadványok.

35 Harmadik fél weboldalakból álló címtárainak biztosítása üzleti ügyletek megkönnyítéséhez; internetes weboldalakként használható reklámok összeállítása; marketinggel kapcsolatos információnyújtás weboldalakon keresztül; számítógépes hálózatok és weboldalak online reklámozása; weboldalakként használt reklámanyagok összeállítása; weboldalakként használt reklámok összeállítása; üzleti információk nyújtása weboldalon keresztül; termékek és szolgáltatások reklámozására szolgáló felület biztosítása weboldalakon; üzleti weboldalak reklámozása; weboldalakon biztosított felületek termékek és szolgáltatások reklámozására; weboldalakon rendelkezésre álló hely biztosítása áruk és szolgáltatások reklámozása céljából; weboldalakon található hirdetési helyek bérbeadása; hirdetés elektronikus médián, főként interneten keresztül; hirdetés és reklámozás; hirdetések elhelyezése; hirdetések és reklámanyagok [szórólapok, prospektusok, reklámcédulák és minták] terjesztése; hirdetések készítése és elhelyezése; hirdetési- és reklám szolgáltatások; hirdetési és reklámozási szolgáltatások televíziós, rádiós, postai úton; hirdetési hely bérbeadása; hirdetési felület online kölcsönzése; hirdetési felület kölcsönzése; hirdetési hely rendelkezésre bocsátása; hirdetési hely, idő és média rendelkezésre bocsátása; hirdetésszervezés; interneten keresztül biztosított hirdetési szolgáltatások; internetes hirdetési felületek rendelkezésre bocsátása és bérbeadása; internetes hirdetési felület bérbeadása; pay per click (ppc) hirdetés; online hirdetési hálózaton biztosított összepárosítási szolgáltatások a hirdetők weboldalakkal történő összehozása céljából; reklámok, hirdetések összeállítása; reklámok és kereskedelmi hirdetések terjesztése; reklámozás, hirdetés mobiltelefonos hálózatokon keresztül; reklámozással, hirdetéssel kapcsolatos statisztikák összeállítása; reklámügynökségek, hirdetési ügynökségek.

38 Hozzáférés biztosítása tartalmakhoz, weboldalakhoz és portálokhoz; hozzáférés tartalmakhoz, weboldalakhoz és portálokhoz; információs távközlés (beleértve a weboldalakat); weboldal továbbító szolgáltatások; weboldalakhoz való hozzáférés biztosítása.

43 Személyre szabott étrendtervezési szolgáltatások weboldalon keresztül.

---

(111) 229.220

(151) 2019.10.02.

(210) M 19 00177

(220) 2019.01.21.

(732) Szarvasi Háztartásigép Kft., Budapest (HU)

(740) Balogh-B.Szabó-Jean-Zalavári és Társai ügyvédi iroda, Budapest

(546)

(511) 11 Automata kávéfőző készülékek; elektromos kávéfőzőgépek; elektromos kávéfőzők; elektromos kávéfőzők háztartási használatra; háztartási kávéfőzők [elektromos]; kávéfőzőgépek, elektromos; kávéfőzők, elektromos; perkolátorral felszerelt elektromos kávéfőzők; presszó kávéfőzők; vezeték nélküli elektromos kávéfőzők; asztali lámpák; éjjeli lámpák; elektromos lámpák beltéri világításhoz; elektromos lámpák kültéri világításhoz; halogén lámpák; talapzatos lámpák.

21 Kávéfőzők, nem elektromos; nem elektromos dugattyús kávéfőzők; vákuumos kávéfőzők.

---

(111) 229.221

(151) 2019.10.02.

(210) M 19 00338

(220) 2019.02.05.

(732) Jakab Róbert Ervin, Budapest (HU)

(740) dr. Antal György Károly, Gyöngyös

(546)

(511) 29 Hús, hal-, baromfi- és vadhús; húskivonatok; tartósított, fagyasztott, szárított és főzött gyümölcsök és zöldségek; zselék, lekvárok (dzsemek), kompótok; tojások; tej, sajt, vaj, joghurt és egyéb tejtermékek.

---

(111) 229.222

(151) 2019.10.02.

(210) M 19 00341

(220) 2019.02.05.

(732) Jakab Róbert Ervin, Budapest (HU)

(740) dr. Antal György Károly, Gyöngyös

(546)

(511) 41 Nevelés; szakmai képzés; szórakoztatás; sport- és kulturális tevékenységek.

---

(111) 229.223

(151) 2019.10.02.

(210) M 19 00346

(220) 2019.02.06.

(732) Kövecs Ferenc, Pécs (HU)

(546)

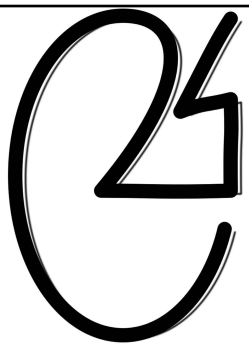

(511) 35 Reklámozás; kereskedelmi ügyletek; kereskedelmi adminisztráció; irodai munkák.
38 Távközlés.

---

(111) 229.224
(151) 2019.10.02.
(210) M 19 00336
(220) 2019.02.05.
(732) Jakab Róbert Ervin, Budapest (HU)
(740) dr. Antal György Károly, Gyöngyös
(546)

(511) 29 Hús, hal-, baromfi- és vadhús; húskivonatok; tartósított, fagyasztott, szárított és főzött gyümölcsök és zöldségek; zselék, lekvárok (dzsemek), kompótok; tojások; tej, sajt, vaj, joghurt és egyéb tejtermékek.

---

(111) 229.225
(151) 2019.10.02.
(210) M 19 00347
(220) 2019.02.06.
(732) Kövecs Ferenc, Pécs (HU)
(546) OROKSEG·NET
(511) 38 Távközlés.
41 Nevelés; szakmai képzés; szórakoztatás; sport- és kulturális tevékenységek.

---

(111) 229.226
(151) 2019.10.02.
(210) M 19 00188
(220) 2019.01.22.
(732) Familia Bergmann Kft., Balatonfüred (HU)
(740) Dr. Pajor Levente, Veszprém
(546)

(511) 30 Kávé, tea, kakaó és kávépótló szerek; rizs, tészta és metélt; tápióka és szágó; lisztek és más gabonakészítmények; kenyér, péksütemények és cukrászsütemények; csokoládé; fagylalt, szorbetek és más ehető jégkrémek; cukor, méz, melaszszirup; élesztő, sütőporok; só, ízesítők, fűszerek, tartósított fűszernövények; ecet, szószok és egyéb fűszerek; jég [fagyott víz].
43 Vendéglátás (élelmezés).

(111) 229.227
(151) 2019.10.02.
(210) M 19 00170
(220) 2019.01.21.
(732) Kiss Katalin, Szolnok (HU)
(546) SambAmor
- We.Love.Samba.-
(511) 41 Nevelés; szakmai képzés; szórakoztatás; sport- és kulturális tevékenységek.

---

(111) 229.228
(151) 2019.10.02.
(210) M 19 00348
(220) 2019.02.06.
(732) Spasic Vladimir, Budapest (HU)
(740) Dr. Szánthó Pál, Budapest
(546) ON THE DANUBE Dinner
(511) 35 Reklámozás; kereskedelmi ügyletek; kereskedelmi adminisztráció; irodai munkák.
39 Szállítás; áruk csomagolása és raktározása; utazásszervezés.
41 Nevelés; szakmai képzés; szórakoztatás; sport- és kulturális tevékenységek.
43 Vendéglátás (élelmezés); időleges szállásadás.

---

(111) 229.229
(151) 2019.10.16.
(210) M 18 03768
(220) 2018.12.17.
(732) Raffay Boróka, Budapest (HU)
(740) dr. Wéber Helga, Budapest
(546)

(511) 14 Amulettek [ékszerek]; brossok [ékszerek]; dísztűk [ékszerek]; ékszerdobozok; ékszerek; ékszerkellékek; függők ékszerekhez; fülbevalók; gyűrűk [ékszerek]; hímzett textilből készült karkötők [ékszer]; karkötők [ékszerek]; kulcskarikák [apró díszekkel, fityegőkkel]; kulcstartók [kulcskarikák apró díszekkel, fityegőkkel]; láncok [ékszerek]; medálok [ékszerek]; nyakláncok [ékszerek]; zománcozott ékszerek.
25 Atlétatrikók; fejfedők [kalapáruk]; felsőruházat; női ruhák; pólók; ruházati cikkek; pulóverek; sapkák; strandruhák; szoknyák.
41 Dalírás; előadóművészek szolgáltatásai; élő előadások bemutatása; klubszolgáltatások [szórakoztatás vagy oktatás]; stúdiószolgáltatások; szórakoztatási szolgáltatások; zenei produkciók; zenekarok szolgáltatásai; zeneszerzés.

---

(111) 229.237
(151) 2019.10.04.
(210) M 18 00393

(220) 2018.02.07.
(732) CLAIR & CURTIS COMMUNICATION Tanácsadó Kft., Budapest (HU)
(740) Solti Ügyvédi Iroda, Budapest
(541) REAL PEOPLE MARKETING
(511) 35 Értékesítési promóciós szolgáltatások; hirdetési- és reklámszolgáltatások; kereskedelmi tranzakciók tárgyalása és megállapodások kötése harmadik fél számára; kereskedelmi- vagy reklámcélú kiállítások; kereskedelmi- vagy reklámcélú vásárok szervezése; marketing szolgáltatások; reklámanyagok (röplapok, prospektusok, nyomtatványok, áruminták) terjesztése; szponzorok felkutatása; termékminták, áruminták terjesztése.

---

(111) 229.238
(151) 2019.10.04.
(210) M 18 01550
(220) 2018.05.22.
(732) Bodrogi Bau Kft., Hódmezővásárhely (HU)
(740) Dr. Horváth László ügyvéd, Hódmezővásárhely
(541) Greenland
(511) 17 Szigetelő anyagok; hőálló szigetelő anyagok; előre megformált szigetelő elemek; építőipari szigetelőhabok; időjárásvédő szigetelőanyagok; poliuretán habból készült szigetelőanyagok; épületek védelmére használt szigetelések; épületszigetelésként használt habfóliák, hablapok; ipari burkolatok épületszigeteléshez; kis sűrűségű poliuretán hab szigeteléshez; polisztirol panelek szigetelési célokra; poliuretán hab szigetelési célokra; poliuretán hab tömbökben szigeteléshez; ragasztók szigeteléshez; szigetelés építkezési célokra; szigetelő anyagból készült lapok gyártásban való felhasználásra; szigetelő vakolat; üvegszálas hálók, szövetek szigetelési célokra; üvegszálak épületszigetelések gyártásához; tetőszigetelő anyagok; szigetelőanyagok építőipari felhasználásra; üvegszálból készült szövetek szigetelésre; üvegszövet háló; vékonyvakolat; eps szigetelő lemezek ragasztva.

---

(111) 229.239
(151) 2019.10.04.
(210) M 18 01551
(220) 2018.05.22.
(732) Bodrogi Bau Kft., Hódmezővásárhely (HU)
(740) Dr. Horváth László ügyvéd, Hódmezővásárhely
(541) Ecoland
(511) 17 Előre megformált szigetelő elemek; építőipari szigetelőhabok; épületek védelmére használt szigetelések; épületszigetelésként használt habfóliák, hablapok; hőálló szigetelő anyagok; időjárásvédő szigetelőanyagok; ipari burkolatok épületszigeteléshez; kis sűrűségű poliuretán hab szigeteléshez; polisztirol panelek szigetelési célokra; poliuretán hab szigetelési célokra; poliuretán hab tömbökben szigeteléshez; poliuretán habból készült szigetelőanyagok; ragasztók szigeteléshez; szigetelés építkezési célokra; szigetelő anyagból készült lapok gyártásban való felhasználásra; szigetelő anyagok; szigetelő vakolat; üvegszálas hálók, szövetek szigetelési célokra; üvegszálak épületszigetelések gyártásához; tetőszigetelő anyagok; szigetelőanyagok építőipari felhasználásra; üvegszálból készült szövetek szigetelésre; üvegszövet háló; vékonyvakolat; eps szigetelő lemezek ragasztva.

---

(111) 229.240
(151) 2019.10.08.
(210) M 18 03558
(220) 2018.11.30.
(732) Tóth Julianna, Budapest (HU)
(541) AVIVA STÚDIÓ

(511) 41 Nevelés; sport és kulturális tevékenység.
44 Higiéniai és szépségápolási szolgáltatás; testedzéssel kapcsolatos szolgáltatások; állapotfelmérés; sport- és szabadidős tevékenységek; stresszkezelési szolgáltatások; oktatás, nevelés, életmód és sporttevékenységek; interneten keresztüli szolgáltatások; sportoktatás; egészséggel és életmóddal kapcsolatos szolgáltatások; táplálkozási tanácsadás; szabadidős rendezvények; aromaterápia; életmód és egészség szolgáltatások; méregtelenítési és természetes terápiás szolgáltatások.

---

(111) 229.241
(151) 2019.10.04.
(210) M 18 01663
(220) 2018.06.01.
(732) Honvédelmi Sportszövetség, Budapest (HU)
(740) Dr. Fazekas B. Róbert, Budapest
(541) Honvédelmi Szövetség
(511) 41 Nevelés; szakmai képzés; szórakoztatás; sport- és kulturális tevékenységek.
45 Jogi szolgáltatások; biztonsági szolgáltatások ingóságok és személyek fizikai védelme céljából.

---

(111) 229.242
(151) 2019.10.04.
(210) M 18 03845
(220) 2018.12.20.
(732) Malkombrau Hungária Kft., Tokaj (HU)
(541) BAZ Beer
(511) 32 Sörök.

---

(111) 229.243
(151) 2019.10.04.
(210) M 19 00640
(220) 2019.02.28.
(732) Movie Defense Kft., Fót (HU)
(546)
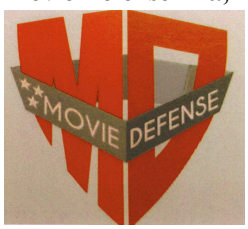

(511) 45 Őrző-védő szolgáltatások, vagyonvédelem.

---

(111) 229.244
(151) 2019.10.04.
(210) M 19 00649
(220) 2019.02.28.
(732) Kiss Dorottya Éva, Budapest (HU)
(546)

(511) 41 Tanfolyamok, rendezvények szervezése; oktatás, nevelés, képzés.

---

43 Időleges szállásadás.

44 Pszichológiai szolgáltatások.

(111) 229.245

(151) 2019.10.04.

(210) M 19 00654

(220) 2019.03.01.

(732) Pharmapolis Klaszter Kft., Debrecen (HU)

(740) Dr. Kiss Attila Tamás, Debrecen

(541) Pharmapolis

(511) 35 Adminisztratív támogatás pályázati felhívások megválaszolásához; árubemutatás; áruk bemutatása kommunikációs médiában, kiskereskedelmi célokból; áruk és szolgáltatások engedélyezésének kereskedelmi ügyintézése; áruk és szolgáltatások promóciója sportesemények szponzorálásával; átmeneti üzletmenedzsment; beszerzői szolgáltatások [áruk illetve szolgáltatások beszerzése más cégeknek]; célzott marketing; értékesítési promóciós szolgáltatások; fogyasztói hűségprogramok igazgatása; gazdasági előrejelzések; gazdasági versennyel kapcsolatos információszerzési szolgáltatások; gyógyszerészeti, állatgyógyászati és egészségügyi készítményekhez és gyógyászati eszközökhöz kapcsolódó nagykereskedelmi szolgáltatások; gyógyszerészeti, állatgyógyászati és higiéniai készítmények valamint gyógyászati eszközök kis- és nagykereskedelme; hirdetési- és reklámszolgáltatások; hirdetési felület kölcsönzése; hirdetőtáblák bérbeadása [reklámtáblák]; import-export ügynökségek; információk számítógépes adatbázisokba való gyűjtése; információk számítógépes adatbázisokba való rendezése; írott kommunikáció és adatok regisztrálása; kereskedelmi és üzleti kapcsolattartási adatok biztosítása; kereskedelmi információ és tanácsadás fogyasztóknak [fogyasztói tanácsadás]; kereskedelmi információs ügynökségek; kereskedelmi közvetítői szolgáltatások; kereskedelmi lobbizási szolgáltatások; kereskedelmi tranzakciók tárgyalása és megállapodások kötése harmadik fél számára; kereskedelmi- vagy reklámcélú kiállítások; kereskedelmi- vagy reklámcélú vásárok szervezése; költségelemzés; közönségkapcsolati kommunikációs stratégiára vonatkozó tanácsadás; közönségszolgálati szolgáltatások; közvélemény-kutatás; kutatások ügyletekkel kapcsolatban; marketing szoftverkiadás keretében; marketing szolgáltatások; médiakapcsolati szolgáltatások; nyilvántartásokban tárolt adatok frissítése és karbantartása; online piactér biztosítása áruk és szolgáltatások eladói és vásárlói részére; outsourcing szolgáltatások [üzleti segítségnyújtás]; piaci információszerzési szolgáltatások biztosítása; piaci tanulmányok; piackutatás; reklámanyagok [röplapok, prospektusok, nyomtatványok, áruminták] terjesztése; reklámeszközök tervezése és formatervezése; reklámfilmek készítése; reklámidő kölcsönzése kommunikációs médiában; reklámlevél szolgáltatás; sajtófigyelés; segítségnyújtás kereskedelmi vagy iparvállalatok irányításában és működtetésében; segítségnyújtás üzleti tevékenységek menedzsmentjében; statisztikák összeállítása; szabadtéri reklámozás, hirdetés (1); szabadtéri reklámozás, hirdetés (2); szponzorok felkutatása; termékminták, áruminták terjesztése; üzleti értékelések; üzleti hatékonysági szakértő szolgáltatásai; üzleti információk; üzleti információk nyújtása weboldalon keresztül; üzleti konzultációs szolgáltatások; üzleti közvetítési szolgáltatások potenciális magánbefektetők és tőkét igénylő vállalkozók összehozásával kapcsolatosan; üzleti szerződések tárgyalása másik fél megbízásából; üzleti tájékoztatás, információnyújtás; üzleti vizsgálatok, kutatások; üzletszervezési és üzletvezetési tanácsadás; üzletszervezéssel kapcsolatos konzultáció; üzletvezetési konzultáció; üzletvezetési tanácsadási szolgáltatások; vállalati kommunikációs szolgáltatások; vásárlási megrendelések ügyintézése; webindexelés kereskedelmi vagy reklám célokra.

41 Alkotóműhelyek szervezése és lebonyolítása [képzés]; bálok szervezése; coaching [tréning]; elektronikus kiadványszerkesztés; elektronikus könyvek és folyóiratok online publikálása; élő előadások bemutatása; eszmecserék, kollokviumok szervezése és lebonyolítása; gyakorlati képzés [szemléltetés]; hangversenyek, koncertek szervezése és lebonyolítása; klubszolgáltatások [szórakoztatás vagy oktatás]; know-how átadása (képzés); konferenciák szervezése és lebonyolítása; kongresszusok szervezése és lebonyolítása; könyvkiadás; kulturális vagy oktatási célú kiállítások szervezése; levelező tanfolyamok; mentorálás; művészeti galériák által

nyújtott kulturális, oktató és szórakoztató szolgáltatások; nem reklámcélú szövegek publikálása; oktatás biztosítása; oktatási információs szolgáltatások; oktatási vizsgáztatás; online elérhető elektronikus publikációk, nem letölthetők; online, nem letölthető videók biztosítása; partik tervezése [szórakoztatás]; sportversenyek rendezése; szakmai átképzés; személyes oktatófórumok rendezése és levezetése; szemináriumok szervezése és lebonyolítása; szimpóziumok szervezése és lebonyolítása; szimulátorokkal nyújtott képzési szolgáltatások; szórakoztatási szolgáltatások; versenyek szervezése [oktatás vagy szórakoztatás].

42 Anyagtesztelés (1); anyagtesztelés (2); bakteriológiai kutatás; biológiai kutatás; elektronikus adattárolás; fizikai kutatások; geológiai kutatás; geológiai kutatások (1); geológiai kutatások (2); klinikai kísérletek; kozmetikai kutatás; környezetvédelemmel kapcsolatos kutatás; kutatási és fejlesztési szolgáltatások; mechanikai kutatás; népszerűsítési anyagok grafikus tervezése; orvosi kutatás; platform-mint-szolgáltatás (PAAS); szakszövegek írása; szén-dioxid-kibocsátás csökkentésével kapcsolatos tudományos információnyújtás, tájékoztatás és szaktanácsadás; tudományos és technológiai kutatás a természeti katasztrófák területén; tudományos és technológiai kutatás szabadalmak feltérképezésével kapcsolatban; tudományos kutatás; tudományos laboratóriumi szolgáltatások; vegyelemzés, kémiai analízis; vegyészeti kutatás; víz alatti kutatás, feltárás; vízelemzés.

---

(111) 229.246

(151) 2019.10.04.

(210) M 19 00655

(220) 2019.03.01.

(732) Pharmapolis Klaszter Kft., Debrecen (HU)

(740) Dr. Kiss Attila Tamás, Debrecen

(541) Pharmacluster

(511) 35 Adminisztratív támogatás pályázati felhívások megválaszolásához; árubemutatás; áruk bemutatása kommunikációs médiában, kiskereskedelmi célokból; áruk és szolgáltatások engedélyezésének kereskedelmi ügyintézése; áruk és szolgáltatások promóciója sportesemények szponzorálásával; átmeneti üzletmenedzsment; beszerzői szolgáltatások [áruk illetve szolgáltatások beszerzése más cégeknek]; célzott marketing; értékesítési promóciós szolgáltatások; fogyasztói hűségprogramok igazgatása; gazdasági előrejelzések; gazdasági versennyel kapcsolatos információszerzési szolgáltatások; gyógyszerészeti, állatgyógyászati és egészségügyi készítményekhez és gyógyászati eszközökhöz kapcsolódó nagykereskedelmi szolgáltatások; gyógyszerészeti, állatgyógyászati és higiéniai készítmények valamint gyógyászati eszközök kis- és nagykereskedelme; hirdetési- és reklámszolgáltatások; hirdetési felület kölcsönzése; hirdetőtáblák bérbeadása [reklámtáblák]; import-export ügynökségek; információk számítógépes adatbázisokba való gyűjtése; információk számítógépes adatbázisokba való rendezése; írott kommunikáció és adatok regisztrálása; kereskedelmi és üzleti kapcsolattartási adatok biztosítása; kereskedelmi információ és tanácsadás fogyasztóknak [fogyasztói tanácsadás]; kereskedelmi információs ügynökségek; kereskedelmi közvetítői szolgáltatások; kereskedelmi lobbizási szolgáltatások; kereskedelmi tranzakciók tárgyalása és megállapodások kötése harmadik fél számára; kereskedelmi- vagy reklámcélú kiállítások; kereskedelmi- vagy reklámcélú vásárok szervezése; költségelemzés; közönségkapcsolati kommunikációs stratégiára vonatkozó tanácsadás; közönségszolgálati szolgáltatások; közvélemény-kutatás; kutatások ügyletekkel kapcsolatban; marketing szoftverkiadás keretében; marketing szolgáltatások; médiakapcsolati szolgáltatások; nyilvántartásokban tárolt adatok frissítése és karbantartása; online piactér biztosítása áruk és szolgáltatások eladói és vásárlói részére; outsourcing szolgáltatások [üzleti segítségnyújtás]; piaci információszerzési szolgáltatások biztosítása; piaci tanulmányok; piackutatás; reklámanyagok [röplapok, prospektusok, nyomtatványok, áruminták] terjesztése; reklámeszközök tervezése és formatervezése; reklámfilmek készítése; reklámidő kölcsönzése kommunikációs médiában; reklámlevél szolgáltatás; sajtófigyelés; segítségnyújtás kereskedelmi vagy iparvállalatok irányításában és működtetésében; segítségnyújtás üzleti tevékenységek menedzsmentjében; statisztikák összeállítása; szabadtéri reklámozás, hirdetés (1); szabadtéri reklámozás, hirdetés (2); szponzorok felkutatása; termékminták, áruminták terjesztése; üzleti értékelések; üzleti

hatékonysági szakértő szolgáltatásai; üzleti információk; üzleti információk nyújtása weboldalon keresztül; üzleti konzultációs szolgáltatások; üzleti közvetítési szolgáltatások potenciális magánbefektetők és tőkét igénylő vállalkozók összehozásával kapcsolatosan; üzleti szerződések tárgyalása másik fél megbízásából; üzleti tájékoztatás, információnyújtás; üzleti vizsgálatok, kutatások; üzletszervezési és üzletvezetési tanácsadás; üzletszervezéssel kapcsolatos konzultáció; üzletvezetési konzultáció; üzletvezetési tanácsadási szolgáltatások; vállalati kommunikációs szolgáltatások; vásárlási megrendelések ügyintézése; webindexelés kereskedelmi vagy reklám célokra.

41 Alkotóműhelyek szervezése és lebonyolítása [képzés]; bálok szervezése; coaching [tréning]; elektronikus kiadványszerkesztés; elektronikus könyvek és folyóiratok online publikálása; élő előadások bemutatása; eszmecserék, kollokviumok szervezése és lebonyolítása; gyakorlati képzés [szemléltetés]; hangversenyek, koncertek szervezése és lebonyolítása; klubszolgáltatások [szórakoztatás vagy oktatás]; know-how átadása (képzés); konferenciák szervezése és lebonyolítása; kongresszusok szervezése és lebonyolítása; könyvkiadás; kulturális vagy oktatási célú kiállítások szervezése; levelező tanfolyamok; mentorálás; művészeti galériák által nyújtott kulturális, oktató és szórakoztató szolgáltatások; nem reklámcélú szövegek publikálása; oktatás biztosítása; oktatási információs szolgáltatások; oktatási vizsgáztatás; online elérhető elektronikus publikációk, nem letölthetők; online, nem letölthető videók biztosítása; partik tervezése [szórakoztatás]; sportversenyek rendezése; szakmai átképzés; személyes oktatófórumok rendezése és levezetése; szemináriumok szervezése és lebonyolítása; szimpóziumok szervezése és lebonyolítása; szimulátorokkal nyújtott képzési szolgáltatások; szórakoztatási szolgáltatások; versenyek szervezése [oktatás vagy szórakoztatás].

42 Anyagtesztelés (1); anyagtesztelés (2); bakteriológiai kutatás; biológiai kutatás; elektronikus adattárolás; fizikai kutatások; geológiai kutatás; geológiai kutatások (1); geológiai kutatások (2); klinikai kísérletek; kozmetikai kutatás; környezetvédelemmel kapcsolatos kutatás; kutatási és fejlesztési szolgáltatások; mechanikai kutatás; népszerűsítési anyagok grafikus tervezése; orvosi kutatás; platform-mint-szolgáltatás (PAAS); szakszövegek írása; szén-dioxid-kibocsátás csökkentésével kapcsolatos tudományos információnyújtás, tájékoztatás és szaktanácsadás; tudományos és technológiai kutatás a természeti katasztrófák területén; tudományos és technológiai kutatás szabadalmak feltérképezésével kapcsolatban; tudományos kutatás; tudományos laboratóriumi szolgáltatások; vegyelemzés, kémiai analízis; vegyészeti kutatás; víz alatti kutatás, feltárás; vízelemzés.

---

(111) 229.247
(151) 2019.10.04.
(210) M 19 00657
(220) 2019.03.04.
(732) Great Getzby Kft., Budapest (HU)
(740) BRAND WAY & COMPASS Kft., Budapest
(546) AVEROLS

(511) 24 Textíliák; textiláruk; szövetek; vásznak.

25 Ruházati termékek; női-, férfi-, gyerek- és babaruhák; cipők; szandálok; sportcipők; lábbelik; gyógy- és normál papucsok; kendők; kabátok; kalapok; táskák; harisnyák; zoknik; blúzok; ingek; pólók; kosztümök; öltönyök; nyakkendők; kesztyűk; pulóverek; ruházati kiegészítők; női-, férfi- gyerek alsóneműk; fürdőruhák; sportruházat; szabadidőruházat; sálak; fej- és csuklópántok.

35 Ruházati termékek, női-, férfi-, gyerek- és babaruhák, cipők, szandálok, sportcipők, lábbelik, gyógy- és normál papucsok, kendők, kabátok, kalapok, táskák, harisnyák, zoknik, blúzok, ingek, pólók, kosztümök, öltönyök, nyakkendők, kesztyűk, pulóverek, ruházati kiegészítők, női-, férfi- gyerek alsóneműk, fürdőruhák, sportruházat, szabadidőruházat, sálak, fej- és csuklópántok, telefon- és kulacstartók kereskedelmi ügyleteinek bonyolítása, beleértve internetes kereskedelmet is; reklámozás és marketing tevékenységek; termékbemutatók és kiállítások szervezése és lebonyolítása; ruházati termékek, női-, férfi-, gyerek- és babaruhák, cipők, szandálok, sportcipők, lábbelik, gyógy- és normál papucsok, kendők, kabátok, kalapok, táskák, harisnyák, zoknik, blúzok,

ingek, pólók, kosztümök, öltönyök, nyakkendők, kesztyűk, pulóverek, ruházati kiegészítők, női-, férfi- gyerek alsóneműk, fürdőruhák, sportruházat, szabadidőruházat, sálak, fej- és csuklópántok, telefon- és kulacstartók nagy- és kiskereskedelmi értékesítése, beleértve az internetes kereskedelmet is; ruházati termékek, lábbelik és kiegészítők export- és importkereskedelme.

---

(111) 229.248
(151) 2019.10.04.
(210) M 19 00661
(220) 2019.03.04.
(732) WhiskyNet Kft., Szentendre (HU)
(740) PATENDER Nemzetközi Iparjogvédelmi Képviseleti Kft., Budapest
(546) GinNet
(511) 35 Reklámozás; kereskedelmi ügyletek; kereskedelmi adminisztráció; irodai munkák.
41 Nevelés; szakmai képzés; szórakoztatás; sport- és kulturális tevékenységek.
43 Vendéglátás (élelmezés); időleges szállásadás.

---

(111) 229.249
(151) 2019.10.04.
(210) M 19 00809
(220) 2019.03.13.
(732) WinFinity Kereskedelmi és Szolgáltató Kft., Budapest (HU)
(541) Laurel
(511) 39 Szállítás; áruk csomagolása és raktározása; utazásszervezés.
41 Nevelés; szakmai képzés; szórakoztatás; sport- és kulturális tevékenységek.
43 Vendéglátás (élelmezés); időleges szállásadás.

---

(111) 229.250
(151) 2019.10.04.
(210) M 19 01358
(220) 2019.04.24.
(732) Sager Pharma Kft., Budapest (HU)
(541) Arthrevin
(511) 5 Étrendkiegészítők gyógyászati célokra; humán étrendkiegészítők.

---

(111) 229.251
(151) 2019.10.04.
(210) M 19 01356
(220) 2019.04.24.
(732) Magyar RTL Televízió Zártkörűen Működő Részvénytársaság, Budapest (HU)
(740) GONDA Ügyvédi Iroda, Budapest
(541) Jófiúk
(511) 35 Reklámozás; kereskedelmi ügyletek; kereskedelmi adminisztráció; irodai munkák.
38 Távközlés.
41 Nevelés; szakmai képzés; szórakoztatás; sport- és kulturális tevékenységek.

---

(111) 229.252
(151) 2019.10.04.
(210) M 19 01352

(220) 2019.04.23.
(732) HELL ENERGY Magyarország Kft., Budapest (HU)
(740) Oppenheim Ügyvédi Iroda, Budapest
(541) STRONG FOCUS
(511) 32 Sörök; ásványvizek és szénsavas vizek és egyéb alkoholmentes italok; vizek (italok); gyümölcsitalok és gyümölcslevek; szörpök és más készítmények italokhoz; izotóniás italok; zöldséglevek; energiaitalok.

---

(111) 229.253
(151) 2019.10.10.
(210) M 19 00817
(220) 2019.03.14.
(732) WIM GROUP Kft., Budapest (HU)
(541) HOLI
(511) 2 Festékporok, világító festékek, foszforeszkáló festékek, szórható festékek, bőrre használatos festékek; színes fluoreszkáló porok.
41 Zenei rendezvények szervezése, táncos rendezvények, vállalati rendezvények (szórakoztatás); szórakoztatási célú rendezvényszervezés; zenés szórakoztató rendezvények szervezése, kulturális célú rendezvények szervezése; jegyvásárlási szolgáltatások szórakoztató rendezvényekhez, jegyinformációs szolgáltatások szórakoztató rendezvényekhez; szórakoztató rendezvények szervezése és lebonyolítása; élő szórakoztató rendezvények szervezése és lebonyolítása; művészek fellépésének lefoglalása rendezvényekre (szponzori, promoter szolgáltatások); jegyfoglalási szolgáltatások előadásokra és más szórakoztató rendezvényekre; lemezlovasok, DJ szolgáltatások partikra és különleges rendezvényekre; szórakoztatásról és szórakoztató rendezvényekről online hálózaton és az interneten keresztül nyújtott tájékoztatás.

---

(111) 229.254
(151) 2019.10.04.
(210) M 19 01351
(220) 2019.04.23.
(732) Hirsch Imre Lajos, Göd (HU)
(546)

(511) 35 Reklámozás.
41 Nevelés; szakmai képzés; szórakoztatás; sport- és kulturális tevékenységek.

---

(111) 229.255
(151) 2019.10.04.
(210) M 19 01349
(220) 2019.04.23.
(732) Lazula Kft., Budapest (HU)
(740) Dr. Farkas Zoltán Sándor Ügyvédi Iroda, Budapest
(541) Lazula
(511) 41 Nevelés; szakmai képzés; szórakoztatás; sport- és kulturális tevékenységek; alkotóműhelyek szervezése és lebonyolítása [képzés]; bálok szervezése; bentlakásos iskolák; coaching [tréning]; coaching gazdasági és menedzselési témákban; coaching; képzési vagy oktatási szolgáltatások life coaching [életvezetési tanácsadás] területén; oktatási szolgáltatások coaching formájában; pénzügyekkel kapcsolatos coaching; személyi coaching

[képzés]; adatbázisokból vagy az internetről elérhető anyagok kiadása; blogírási szolgáltatások; böngészhető kiadványok megjelentetése az interneten vagy globális számítógépes hálózaton; brosúrák kiadása; dalok kiadása; elektronikus formátumú magazinok megjelentetése az interneten; elektronikus kiadványok megjelentetése; eseménynaptárak kiadása; évkönyvek kiadása; fényképek közzététele; füzetek kiadása; hírlevelek kiadása; animációs zenés szórakoztató szolgáltatások; audiovizuális bemutatók; audiovizuális prezentációs bemutatókkal kapcsolatos szolgáltatások oktatási célokra; az interneten hallgatható [nem letölthető] digitális zene szolgáltatása; bálok szervezése és lebonyolítása; borkóstolás [szórakoztatási szolgáltatások]; ceremóniamesteri szolgáltatások partikhoz és különleges rendezvényekhez; csoportos rekreációs, szabadidős tevékenységek szervezése; csoportos szabadidős tevékenységek rendezése; diákok rekreációs, szabadidős tevékenységekben való részvételének megszervezése; dzsessz [jazz] zenével kapcsolatos fesztiválok szervezése; e-sport tevékenység; egzotikus tánc szolgáltatások; éjszakai klubokban nyújtott szórakoztatási szolgáltatások; elektronikus műsorismertető szolgáltatások; élő előadások szervezése és bemutatása; előadóművész által nyújtott szórakoztató szolgáltatások; előre felvett szórakoztató anyagok bemutatása; esküvői szórakoztatás megszervezése; falfestő-művészeti szolgáltatások; foglalkozások gyerekeknek [szórakoztatás/oktatás]; filmszínházi szórakoztató szolgáltatások; go- vagy shogi-termek biztosítása; információnyújtás kulturális tevékenységekhez; interaktív szórakoztatási szolgáltatások; iskolai szolgáltatások [oktatás]; jegyirodai szolgáltatások [szórakoztatás]; kábeltelevízión keresztül biztosított szórakoztatás; karaoke szolgáltatások nyújtása; képzőművészeti galériák; kirándulások szervezése szórakoztatási célokra; klubok szórakoztató szolgáltatásai; közösségi klubok szolgáltatásai szórakoztatási célokra; közösségi sport- és kulturális események szervezése; kulturális célú bemutatók rendezése; kulturális célú műhelyek; kulturális célú rendezvények szervezése; kulturális és oktatási célú kongresszusok és konferenciák szervezése; kulturális szolgáltatások; látogatókat vonzó látványosságok biztosítása szórakoztatási célokra; lemezlovas [dj] szolgáltatások; létesítmények biztosítása szórakoztatási célokra; mentorálás; mozi szolgáltatások; népszerű szórakoztató szolgáltatások; oktatás és képzés a zene és szórakoztatás terén; oktatás és tanítás; online egyidejű adatfolyammal nyújtott szórakoztató szolgáltatások; online szórakoztatás; összejövetelek szervezése a szórakoztatás területén; partik tervezése és lebonyolítása [szórakoztatás]; partik tervezésével kapcsolatos konzultáció; rádió- és televízióprogram készítése; rádiós és televíziós szórakoztató szolgáltatások; rekreációs, szabadidős célú ünnepségek szervezése; rekreációs, szabadidős fesztiválok szervezése; rekreációs, szabadidős klubszolgáltatások nyújtása; rekreációval, szabadidővel kapcsolatos információs szolgáltatások; show-műsorok szervezése [impresszáriók szolgáltatásai]; szabadidő eltöltésével kapcsolatos tájékoztatás; szabadidős információs szolgáltatások; szabadidős létesítmények biztosítása; szabadidős létesítmények üzemeltetése; szabadidős, rekreációs célú műhelyek; szabadidős, rekreációs tevékenységek szervezése; szabadidős szolgáltatások; szabadidős tevékenységek biztosítása; szabadidős tevékenységekhez használt helyszínek rendelkezésre bocsátása; szállodák által biztosított szórakoztatási szolgáltatások; szerencsejáték (és fogadásszervezés).

43 Vendéglátás (élelmezés); időleges szállásadás; átmeneti pihenőhelyek biztosítása utasok részére; átmeneti szálláskiadás; átmeneti szállások foglalása; átmeneti szállások kiadása; bebútorozott ideiglenes szálláshelyek biztosítása; elszállásolási szolgáltatások; helyszínek biztosítása rendezvényekhez, ideiglenes irodai férőhelyek és termek biztosítása; ideiglenes szállás szervezése és biztosítása; közösségi célú helyiségek bérbeadása; pavilonok kölcsönzése, bérbeadása; rendezvényhelyiségek, valamint ideiglenes iroda- és tárgyalóhelyiségek biztosítása; szállás biztosítása klubok, csoportok tagjainak; szállásadási szolgáltatások összejövetelekhez; szállásadással kapcsolatos irodai szolgáltatások; szoba- és terembérlési szolgáltatások; vendéglátási szolgáltatások [szállásadás]; bankett szolgáltatások; bár- és éttermi szolgáltatások; kávéházi szolgáltatás; vállalati vendéglátás (étel és ital szolgáltatása); vendéglátási szolgáltatások [étel- és italszolgáltatás].

---

(111) 229.256

(151) 2019.10.04.

(210) M 19 01348

(220) 2019.04.23.

(732) Lazula Kft., Budapest (HU)

(740) Dr. Farkas Zoltán Sándor Ügyvédi Iroda, Budapest

(546)

(511) 41 Nevelés; szakmai képzés; szórakoztatás; sport- és kulturális tevékenységek; alkotóműhelyek szervezése és lebonyolítása [képzés]; bálok szervezése; bentlakásos iskolák; coaching [tréning]; coaching gazdasági és menedzselési témákban; coaching; képzési vagy oktatási szolgáltatások life coaching [életvezetési tanácsadás] területén; oktatási szolgáltatások coaching formájában; pénzügyekkel kapcsolatos coaching; személyi coaching [képzés]; adatbázisokból vagy az internetről elérhető anyagok kiadása; blogírási szolgáltatások; böngészhető kiadványok megjelentetése az interneten vagy globális számítógépes hálózaton; brosúrák kiadása; dalok kiadása; elektronikus formátumú magazinok megjelentetése az interneten; elektronikus kiadványok megjelentetése; eseménynaptárak kiadása; évkönyvek kiadása; fényképek közzététele; füzetek kiadása; hírlevelek kiadása; animációs zenés szórakoztató szolgáltatások; audiovizuális bemutatók; audiovizuális prezentációs bemutatókkal kapcsolatos szolgáltatások oktatási célokra; az interneten hallgatható [nem letölthető] digitális zene szolgáltatása; bálok szervezése és lebonyolítása; borkóstolás [szórakoztatási szolgáltatások]; ceremóniamesteri szolgáltatások partikhoz és különleges rendezvényekhez; csoportos rekreációs, szabadidős tevékenységek szervezése; csoportos szabadidős tevékenységek rendezése; diákok rekreációs, szabadidős tevékenységekben való részvételének megszervezése; dzsessz [jazz] zenével kapcsolatos fesztiválok szervezése; e-sport tevékenység; egzotikus tánc szolgáltatások; éjszakai klubokban nyújtott szórakoztatási szolgáltatások; elektronikus műsorismertető szolgáltatások; élő előadások szervezése és bemutatása; előadóművész által nyújtott szórakoztató szolgáltatások; előre felvett szórakoztató anyagok bemutatása; esküvői szórakoztatás megszervezése; falfestő-művészeti szolgáltatások; foglalkozások gyerekeknek [szórakoztatás/oktatás]; filmszínházi szórakoztató szolgáltatások; go- vagy shogi-termek biztosítása; információnyújtás kulturális tevékenységekhez; interaktív szórakoztatási szolgáltatások; iskolai szolgáltatások [oktatás]; jegyirodai szolgáltatások [szórakoztatás]; kábeltelevízión keresztül biztosított szórakoztatás; karaoke szolgáltatások nyújtása; képzőművészeti galériák; kirándulások szervezése szórakoztatási célokra; klubok szórakoztató szolgáltatásai; közösségi klubok szolgáltatásai szórakoztatási célokra; közösségi sport- és kulturális események szervezése; kulturális célú bemutatók rendezése; kulturális célú műhelyek; kulturális célú rendezvények szervezése; kulturális és oktatási célú kongresszusok és konferenciák szervezése; kulturális szolgáltatások; látogatókat vonzó látványosságok biztosítása szórakoztatási célokra; lemezlovas [dj] szolgáltatások; létesítmények biztosítása szórakoztatási célokra; mentorálás; mozi szolgáltatások; népszerű szórakoztató szolgáltatások; oktatás és képzés a zene és szórakoztatás terén; oktatás és tanítás; online egyidejű adatfolyammal nyújtott szórakoztató szolgáltatások; online szórakoztatás; összejövetelek szervezése a szórakoztatás területén; partik tervezése és lebonyolítása [szórakoztatás]; partik tervezésével kapcsolatos konzultáció; rádió- és televízióprogram készítése; rádiós és televíziós szórakoztató szolgáltatások; rekreációs, szabadidős célú ünnepségek szervezése; rekreációs, szabadidős fesztiválok szervezése; rekreációs, szabadidős klubszolgáltatások nyújtása; rekreációval, szabadidővel kapcsolatos információs szolgáltatások; show-műsorok szervezése [impresszáriók szolgáltatásai]; szabadidő eltöltésével kapcsolatos tájékoztatás; szabadidős információs szolgáltatások; szabadidős létesítmények biztosítása; szabadidős létesítmények üzemeltetése; szabadidős, rekreációs célú műhelyek; szabadidős, rekreációs tevékenységek szervezése; szabadidős szolgáltatások; szabadidős tevékenységek biztosítása; szabadidős tevékenységekhez használt helyszínek rendelkezésre bocsátása; szállodák által biztosított szórakoztatási szolgáltatások; szerencsejáték (és fogadásszervezés).

43 Vendéglátás (élelmezés); időleges szállásadás; átmeneti pihenőhelyek biztosítása utasok részére; átmeneti szálláskiadás; átmeneti szállások foglalása; átmeneti szállások kiadása; bebútorozott ideiglenes szálláshelyek

biztosítása; elszállásolási szolgáltatások; helyszínek biztosítása rendezvényekhez, ideiglenes irodai férőhelyek és termek biztosítása; ideiglenes szállás szervezése és biztosítása; közösségi célú helyiségek bérbeadása; pavilonok kölcsönzése, bérbeadása; rendezvényhelyiségek, valamint ideiglenes iroda- és tárgyalóhelyiségek biztosítása; szállás biztosítása klubok, csoportok tagjainak; szállásadási szolgáltatások összejövetelekhez; szállásadással kapcsolatos irodai szolgáltatások; szoba- és terembérlési szolgáltatások; vendéglátási szolgáltatások [szállásadás]; bankett szolgáltatások; bár- és éttermi szolgáltatások; kávéházi szolgáltatás; vállalati vendéglátás (étel és ital szolgáltatása); vendéglátási szolgáltatások [étel- és italszolgáltatás].

---

(111) 229.257
(151) 2019.10.04.
(210) M 19 01008
(220) 2019.03.25.
(732) Pétervári Szilvia Györgyi 50%, Jánosháza (HU)
Pétervári Csaba 50%, Jánosháza (HU)
(541) Húsvéti Rock Nyuszi
(511) 41 Fesztiválok szervezése szórakoztatási célokra; koncertek mint szórakoztatási szolgáltatások.

---

(111) 229.258
(151) 2019.10.04.
(210) M 19 00857
(220) 2019.03.18.
(732) Illés János, Bodrogkisfalud (HU)
(740) dr. Barta-Szabó Beáta, Tokaj
(541) SZERELMI PINCE
(511) 33 Alkoholtartalmú italok.
35 Kereskedelmi ügyletek.
43 Vendéglátás (élelmezés).

---

(111) 229.259
(151) 2019.10.04.
(210) M 19 00856
(220) 2019.03.18.
(732) Audiofil Szalon Kft., Budapest (HU)
(740) Dr. Takács Tibor, Zalaegerszeg
(541) audiophile szalon
(511) 9 Tudományos célra szolgáló, kutatási, navigációs, földmérő, fényképészeti, mozgóképes, audiovizuális, optikai, súlymérő, mérő-, jelző-, észlelő, tesztelő, ellenőrző, életmentő és oktató berendezések és felszerelések; elektromos energia vezetésére, kapcsolására, átalakítására, tárolására, szabályozására vagy ellenőrzésére szolgáló készülékek és berendezések; hangok, képek vagy adatok rögzítésére, továbbítására, másolására vagy feldolgozására szolgáló készülékek és eszközök; rögzített és letölthető média, számítógépes szoftver, üres digitális vagy analóg rögzítő és tároló média; szerkezetek érmebedobással működő készülékekhez; pénztárgépek, számolóeszközök; számítógépek és számítógépes perifériák; búvárruhák, búvármaszkok, füldugók búvárok számára, orrcsipeszek búvárok és úszók számára, kesztyűk búvárok számára, víz alatti úszáshoz használt légzőkészülékek; tűzoltó készülékek.
15 Hangszerek; kottatartók és hangszerállványok; karmesteri pálcák.
35 Reklámozás; kereskedelmi ügyletek; kereskedelmi adminisztráció; irodai munkák.
41 Nevelés; szakmai képzés; szórakoztatás; sport- és kulturális tevékenységek.

---

(111) 229.260

(151) 2019.10.04.
(210) M 19 00855
(220) 2019.03.17.
(732) Szabó Helga, Piliscsaba (HU)
(546)

(511) 36 Ingatlanügyletek.

---

(111) 229.261
(151) 2019.10.04.
(210) M 19 00850
(220) 2019.03.17.
(732) Morgenstar Kft., Százhalombatta (HU)
(546)

(511) 36 Biztosítás; pénzügyi ügyletek; valutaügyletek; ingatlanügyletek.

---

(111) 229.262
(151) 2019.10.04.
(210) M 19 00442
(220) 2019.02.13.
(732) TSZ DEVELOPMENT Ingatlanfejlesztő Korlátolt Felelősségű Társaság, Budapest (HU)
(740) Dr. Fütty Ügyvédi Iroda, Budapest
(541) Liberty Office Building
(511) 35 Reklámozás; kereskedelmi ügyletek; kereskedelmi adminisztráció; irodai munkák.
36 Biztosítás; pénzügyi ügyletek; valutaügyletek; ingatlanügyletek.
37 Állványozás; építés; építési tanácsadó szogáltatások; építkezések felügyelete (irányítás); épületszigetelés; épületszigetelés, épülettömítés; gépek üzembe helyezése, karbantartása és javítása; konzultáció konstrukciókról; nyílászárók beszerelése; tetőfedő munkák.

---

(111) 229.263
(151) 2019.10.10.
(210) M 19 00271
(220) 2019.01.31.
(732) Ignátz Birtok Kft., Máriahalom (HU)
(541) Ignátz
(511) 29 Állati velő táplálkozási célra; angolszalonna; baromfi, nem élő; bulgogi [koreai szarvasmarhából készült étel]; csontleves, húsleves; csontolaj, étkezési; disznóhús; disznózsír; faggyú, étkezési; fagyasztva szárított hús; falafel; garnélarákok, apró, nem élő; garnéla rákok, nem élő; halak; halból készített élelmiszertermékek; halenyv táplálkozási használatra; halfilé; halikra, elkészítve; halkonzerv; halliszt emberi fogyasztásra; hal mousse-ok; hal, tartósított; heringek [nem élő]; homár, nem élő; húskivonatok; húsleves koncentrátumok; húsok (1); húsok(2); hús, tartósított; hús, tartósított (2); kalbi [grillezett húsétel]; készítmények húsleveshez; klipfish [sózott és szárított tőkehal]; kocsonyák; kolbász (1); kolbász (2); languszták, nem élő; lazac [nem élő]; liofilizált hús; máj; májpástétom; osztriga, nem élő; pacal; rákfélék, keménytestű, nem élő; rákok, folyami, nem élő; sonka; sózott

hal; sózott hús; szardella, nem élő; szardínia [nem élő]; természetes vagy műbelek hurka- és kolbásztöltéshez; tonhal [nem élő]; vadhús; virslik; zsírok, étkezési; zsírtartalmú anyagok étkezési zsírok előállításához; zsírtartalmú keverékek, kenyérre.

30 Hot dogok [szendvicsek]; húslé, mártás, szaft; húsos piték; húspuhító szerek, háztartási használatra; szendvicsek; szusi; tésztában sült pástétom.

35 Árubemutatás; áruk bemutatása kommunikációs médiában, kiskereskedelmi célokból; áruk és szolgáltatások engedélyezésének kereskedelmi ügyintézése; áruk és szolgáltatások promóciója sportesemények szponzorálásával; beszerzői szolgáltatások [áruk illetve szolgáltatások beszerzése más cégeknek]; értékesítési promóclós szolgáltatások; fogyasztói hűségprogramok igazgatása; hirdetési- és reklámszolgáltatások; hirdetési felület kölcsönzése; kereskedelmi- vagy reklámcélú kiállítások; kereskedelmi- vagy reklámcélú vásárok szervezése; termékminták, áruminták terjesztése; üzleti tájékoztatás, információnyújtás; üzleti vizsgálatok, kutatások; vásárlási megrendelések ügyintézése.

---

(111) 229.264
(151) 2019.10.04.
(210) M 19 01188
(220) 2019.04.10.
(732) dr. Németh Zsuzsanna, Budapest (HU)
(740) dr. Kaszás Eszter, Budapest
(546)

(511) 42 Műszaki szolgáltatások, valamint az idetartozó tervezői és kutatói tevékenység; építészeti konzultáció; építészeti szolgáltatások; beltéri dekoráció tervezése; enteriőrrel, lakásdekorációval kapcsolatos konzultációk, szolgáltatások.

---

(111) 229.265
(151) 2019.10.04.
(210) M 19 01181
(220) 2019.04.09.
(732) Kungl Róbert, Budapest (HU)
(546)

(511) 25 Ruházati termékek; baba nadrágok; boxer alsók; bőrruházat; dzsekik; fürdőnadrágok, úszónadrágok; fürdőruhák, úszódresszek; hímzett ruhadarabok; ingek; jelmezek; judo egyenruhák; karate egyenruhák; kerékpáros ruházat; készruhák; mellények; műbőr ruházat; nyekkendők; övek (ruházat); papucsok; pénztartó övek (ruházat); pólók; pufi dzsekik; pulóverek; kötött pulóverek; rövidujjú ingek; ruházati cikkek; sapkák; strand ruházat; szőrmebéléses kabátok; trikók.

---

(111) 229.266
(151) 2019.10.04.
(210) M 19 01180
(220) 2019.04.09.

(732) Clair Obscure Kft., Budapest (HU)

(541) Ha adsz magadra, a kanapéd Stagra

(511) 20 Sarokgarnitúra, kanapé, nappali bútor, nappali garnitúra, fotel, ágy, ülőgarnitúra, sík kanapé, kárpitozott kanapé, ülőbútor, L alakú kanapé, L alakú sarokgarnitúra, U alakú kanapé, U alakú sarokgarnitúra, ülőke, puff, sofa, rekamié, fotelágy.

---

(111) 229.267

(151) 2019.10.04.

(210) M 19 01178

(220) 2019.04.09.

(732) Gátiné Mezei Barbara, Szentendre (HU)

(740) dr. Kovács N. Balázs, Budapest

(546)

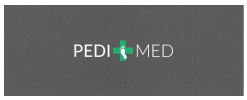

(511) 3 Nem gyógyhatású kozmetikumok és piperekészítmények; nem gyógyhatású fogkrémek; illatszerek, eszenciaolajok; fehérítőkészítmények és egyéb, mosásra szolgáló anyagok; tisztító-, fényesítő-, súroló-, és csiszolószerek.

41 Nevelés; szakmai képzés; szórakoztatás; sport- és kulturális tevékenységek.

44 Orvosi szolgáltatások; állatgyógyászati szolgáltatások; higiéniai és szépségápolási szolgáltatások emberek vagy állatok részére; mezőgazdasági, kertészeti és erdészeti szolgáltatások.

---

(111) 229.268

(151) 2019.10.14.

(210) M 19 01177

(220) 2019.04.09.

(732) Favorit Masters Kft., Budapest (HU)

(740) Dr. Lendvai András ügyvéd, Budapest

(541) Rock TV

(511) 35 Reklámozási, marketing és promóciós szolgáltatások; hirdetési hely, idő és média rendelkezésre bocsátása; reklám, marketing és promóciós anyagok terjesztése; hirdetési felület online kölcsönzése; hirdetési felület kölcsönzése; internetes hirdetési felületek rendelkezésre bocsátása és bérbeadása; számítógépes hirdetési szolgáltatások nyújtása; hirdetések elhelyezése; hirdetési és reklámszolgáltatások, valamint a hozzájuk kapcsolódó tanácsadás; televíziós reklámozás; televíziós reklámügynökség hirdetési szolgáltatásai; reklámanyagok megjelentetése; reklámfilmek készítése; reklámkampányok előkészítése; reklámok elkészítése; televíziós reklámozás; televíziós vásárlási műsorok készítése; televíziós reklámok gyártása; televíziós, reklámcélú,terméket vagy szolgáltatást bemutató műsorok készítése.

38 Műsorszórási szolgáltatások; előfizetéses televíziós műsorszórás; filmek műholdas sugárzása; filmek televíziós sugárzása; információk sugárzása televízión keresztül; interaktív televíziósugárzás; interneten és más kommunikációs hálózatokon keresztül történő audio-, videó- és multimédiás műsorszórás; kábeltelevíziós közvetítéssel kapcsolatos információk szolgáltatása; kábeltelevíziós műsorszórási információk; kommunikáció biztosítása televíziós átvitel útján; televíziós műsorszolgáltatás kábelhálózaton keresztül is; televíziós műsorok közvetítése; televíziós műsorszórás; teleshopműsorok közvetítése; televíziós és kábeles műsorszórási szolgáltatások; televízióműsorok az interneten keresztül történő közvetítése; televízióműsorok terjesztése kábelösszeköttetés által; TV programszórás és -közvetítés; televizuális kommunikációs szolgáltatások; televíziós információközlés; televíziós műsorok vezeték nélküli továbbítása és közvetítése; televíziós programok közvetítése; televízióstreaming interneten keresztül; kommunikációs szolgáltatások; műholdas televíziós adók működtetése televíziós kommunikáció megbeszélésekhez; televízióképernyőn megjelenő szöveg továbbítása, átvitele; televízió műsorok továbbítása, közvetítése műholdon keresztül; televízió műsorok fogadása az

előfizetőknek való továbbküldés céljából; adatfolyamos (streaming) videó-, audio- és televíziós szolgáltatások; internetes audio streaming (egyidejű vagy azonnali adatfolyam) szolgáltatások; internetes videó streaming (egyidejű vagy azonnali adatfolyam) szolgáltatások; internetes audio- és videó streaming (egyidejű vagy azonnali adatfolyam); adat-, hang-, videó- és multimédia fájlok továbbítása, beleértve a letölthető fájlokat valamint a számítógépes világhálón folyamatosan sugárzott (streaming) fájlokat; videóközvetítés; videóanyagok meghatározott közönségnek történő terjesztése (narrowcasting); videó-on-demand szolgáltatások; látvány-, képtovábbítás interaktív multimédiás hálózatokon keresztül; digitális audio és/vagy videó közvetítés távközlés útján; adatok vagy audiovizuális képek terjesztése globális számítógépes hálózaton vagy interneten keresztül; telekommunikációs infrastruktúrához való hozzáférés biztosítása harmadik felek (felhasználók) számára; távközlési adatátvitel; mozifilmek sugárzása.

41 Audio-, videó- és multimédiás termékek gyártása; audio- és vizuális média biztosítása kommunikációs hálózatokon keresztül; kábeltelevízión keresztül biztosított szórakoztatás; online információk szolgáltatása audio- és vizuális médiával kapcsolatban; szórakoztatás IPTV-n keresztül; szórakoztatás televíziós hírműsorok formájában; szórakoztatási célú játék szolgáltatások; szórakoztatási szolgáltatások; televíziós szórakoztatás; televíziós műsorok készítése; televíziós zenei koncertek; televíziósműsor ismertetési szolgáltatások; televíziós hírműsorok szolgáltatása; televíziós díjátadók vendéglátása (szervezése); televízióműsorokkal kapcsolatos információnyújtás; televíziós, széles sávú, vezeték nélküli és online szórakoztatási tájékoztató szolgáltatások; tévéműsorokhoz kapcsolódó könyvek kiadása; online egyidejű adatfolyammal nyújtott szórakoztató szolgáltatások; videófilmek kölcsönzése; videós szórakoztató szolgáltatások; automatizált videófelvevő szolgáltatások; online, nem letölthető videók biztosítása; szórakoztató szolgáltatások nyújtása videófilmeken keresztül; online szórakoztatás; online kiadói szolgáltatások; mozifilmek kölcsönzése; filmforgalmazás; szórakoztató anyagok terjesztése; interaktív szórakoztatási szolgáltatások; szórakoztató szolgáltatások nyújtása mozifilmeken keresztül; online elérhető elektronikus publikációk, nem letölthetők.

---

(111) 229.269
(151) 2019.10.10.
(210) M 19 01176
(220) 2019.04.09.
(732) Tematic Media Group Kft., Budapest (HU)
(740) dr. Lendvai András ügyvéd, Budapest
(541) Helyettesítők
(511) 35 Reklámozási, marketing és promóciós szolgáltatások; hirdetési hely, idő és média rendelkezésre bocsátása; reklám, marketing és promóciós anyagok terjesztése; hirdetési felület online kölcsönzése; hirdetési felület kölcsönzése; internetes hirdetési felületek rendelkezésre bocsátása és bérbeadása; számítógépes hirdetési szolgáltatások nyújtása; hirdetések elhelyezése; hirdetési és reklámszolgáltatások, valamint a hozzájuk kapcsolódó tanácsadás; televíziós reklámozás; televíziós reklámügynökség hirdetési szolgáltatásai; reklámanyagok megjelentetése; reklámfilmek készítése; reklámkampányok előkészítése; reklámok elkészítése; televíziós reklámozás; televíziós vásárlási műsorok készítése; televíziós reklámok gyártása; televíziós, reklámcélú,terméket vagy szolgáltatást bemutató műsorok készítése.

38 Műsorszórási szolgáltatások; előfizetéses televíziós műsorszórás; filmek műholdas sugárzása; filmek televíziós sugárzása; információk sugárzása televízión keresztül; interaktív televíziósugárzás; interneten és más kommunikációs hálózatokon keresztül történő audio-, video- és multimédiás műsorszórás; kábeltelevíziós közvetítéssel kapcsolatos információk szolgáltatása; kábeltelevíziós műsorszórási információk; kommunikáció biztosítása televíziós átvitel útján; televíziós műsorszolgáltatás kábelhálózaton keresztül is; televíziós műsorok közvetítése; televíziós műsorszórás; teleshopműsorok közvetítése; televíziós és kábeles műsorszórási szolgáltatások; televízióműsorok az interneten keresztül történő közvetítése; televízióműsorok terjesztése kábelösszeköttetés által; TV programszórás és -közvetítés; televizuális kommunikációs szolgáltatások; televíziós információközlés; televíziós műsorok vezeték nélküli továbbítása és közvetítése; televíziós programok

közvetítése; televízióstreaming interneten keresztül; kommunikációs szolgáltatások; műholdas televíziós adók működtetése televíziós kommunikáció megbeszélésekhez; televízióképernyőn megjelenő szöveg továbbítása, átvitele; televízió műsorok továbbítása, közvetítése műholdon keresztül; televízió műsorok fogadása az előfizetőknek való továbbküldés céljából; adatfolyamos (streaming) videó-, audio- és televíziós szolgáltatások; internetes audio streaming (egyidejű vagy azonnali adatfolyam) szolgáltatások; internetes video streaming (egyidejű vagy azonnali adatfolyam) szolgáltatások; internetes audio- és videó streaming (egyidejű vagy azonnali adatfolyam); adat-, hang-, video- és multimédia fájlok továbbítása, beleértve a letölthető fájlokat valamint a számítógépes világhálón folyamatosan sugárzott (streaming) fájlokat; videoközvetítés; videoanyagok meghatározott közönségnek történő terjesztése (narrowcasting); video-on-demand szolgáltatások; látvány-, képtovábbítás interaktív multimédiás hálózatokon keresztül; digitális audio és/vagy video közvetítés távközlés útján; adatok vagy audiovizuális képek terjesztése globális számítógépes hálózaton vagy interneten keresztül; telekommunikációs infrastruktúrához való hozzáférés biztosítása harmadik felek (felhasználók) számára; távközlési adatátvitel; mozifilmek sugárzása.

41 Audio-, video- és multimédiás termékek gyártása; audio- és vizuális média biztosítása kommunikációs hálózatokon keresztül; kábeltelevízión keresztül biztosított szórakoztatás; online információk szolgáltatása audio- és vizuális médiával kapcsolatban; szórakoztatás IPTV-n keresztül; szórakoztatás televíziós hírműsorok formájában; szórakoztatási célú játék szolgáltatások; szórakoztatási szolgáltatások; televíziós szórakoztatás; televíziós műsorok készítése; televíziós zenei koncertek; televíziósműsor ismertetési szolgáltatások; televíziós hírműsorok szolgáltatása; televíziós díjátadók vendéglátása (szervezése); televízióműsorokkal kapcsolatos információnyújtás; televíziós, széles sávú, vezeték nélküli és online szórakoztatási tájékoztató szolgáltatások; tévéműsorokhoz kapcsolódó könyvek kiadása; online egyidejű adatfolyammal nyújtott szórakoztató szolgáltatások; videófilmek kölcsönzése; videós szórakoztató szolgáltatások; automatizált videófelvevő szolgáltatások; online, nem letölthető videók biztosítása; szórakoztató szolgáltatások nyújtása videófilmeken keresztül; online szórakoztatás; online kiadói szolgáltatások; mozifilmek kölcsönzése; filmforgalmazás; szórakoztató anyagok terjesztése; interaktív szórakoztatási szolgáltatások; szórakoztató szolgáltatások nyújtása mozifilmeken keresztül; online elérhető elektronikus publikációk, nem letölthetők.

---

(111) 229.270
(151) 2019.10.10.
(210) M 19 01175
(220) 2019.04.09.
(732) Tematic Media Group Kft., Budapest (HU)
(740) dr. Lendvai András ügyvéd, Budapest
(546) A HELYETTESÍTŐK

(511) 35 Reklámozási, marketing és promóciós szolgáltatások; hirdetési hely, idő és média rendelkezésre bocsátása; reklám, marketing és promóciós anyagok terjesztése; hirdetési felület online kölcsönzése; hirdetési felület kölcsönzése; internetes hirdetési felületek rendelkezésre bocsátása és bérbeadása; számítógépes hirdetési szolgáltatások nyújtása; hirdetések elhelyezése; hirdetési és reklámszolgáltatások, valamint a hozzájuk kapcsolódó tanácsadás; televíziós reklámozás; televíziós reklámügynökség hirdetési szolgáltatásai; reklámanyagok megjelentetése; reklámfilmek készítése; reklámkampányok előkészítése; reklámok elkészítése; televíziós reklámozás; televíziós vásárlási műsorok készítése; televíziós reklámok gyártása; televíziós, reklámcélú,terméket vagy szolgáltatást bemutató műsorok készítése.

38 Műsorszórási szolgáltatások; előfizetéses televíziós műsorszórás; filmek műholdas sugárzása; filmek televíziós sugárzása; információk sugárzása televízión keresztül; interaktív televíziósugárzás; interneten és más kommunikációs hálózatokon keresztül történő audio-, video- és multimédiás műsorszórás; kábeltelevíziós közvetítéssel kapcsolatos információk szolgáltatása; kábeltelevíziós műsorszórási információk; kommunikáció biztosítása televíziós átvitel útján; televíziós műsorszolgáltatás kábelhálózaton keresztül is; televíziós műsorok közvetítése; televíziós műsorszórás; teleshopműsorok közvetítése; televíziós és kábeles műsorszórási

szolgáltatások; televízióműsorok az interneten keresztül történő közvetítése; televízióműsorok terjesztése kábelösszeköttetés által; TV programszórás és -közvetítés; televizuális kommunikációs szolgáltatások; televíziós információközlés; televíziós műsorok vezeték nélküli továbbítása és közvetítése; televíziós programok közvetítése; televízióstreaming interneten keresztül; kommunikációs szolgáltatások; műholdas televíziós adók működtetése televíziós kommunikáció megbeszélésekhez; televízióképernyőn megjelenő szöveg továbbítása, átvitele; televízió műsorok továbbítása, közvetítése műholdon keresztül; televízió műsorok fogadása az előfizetőknek való továbbküldés céljából; adatfolyamos (streaming) video-, audio- és televíziós szolgáltatások; internetes audio streaming (egyidejű vagy azonnali adatfolyam) szolgáltatások; internetes video streaming (egyidejű vagy azonnali adatfolyam) szolgáltatások; internetes audio- és videó streaming (egyidejű vagy azonnali adatfolyam); adat-, hang-, videó- és multimédia fájlok továbbítása, beleértve a letölthető fájlokat valamint a számítógépes világhálón folyamatosan sugárzott (streaming) fájlokat; videoközvetítés; videoanyagok meghatározott közönségnek történő terjesztése (narrowcasting); video-on-demand szolgáltatások; látvány-, képtovábbítás interaktív multimédiás hálózatokon keresztül; digitális audio és/vagy videó közvetítés távközlés útján; adatok vagy audiovizuális képek terjesztése globális számítógépes hálózaton vagy interneten keresztül; telekommunikációs infrastruktúrához való hozzáférés biztosítása harmadik felek (felhasználók) számára; távközlési adatátvitel; mozifilmek sugárzása.

41 Audio-, video- és multimédiás termékek gyártása; audio- és vizuális média biztosítása kommunikációs hálózatokon keresztül; kábeltelevízión keresztül biztosított szórakoztatás; online információk szolgáltatása audio- és vizuális médiával kapcsolatban; szórakoztatás IPTV-n keresztül; szórakoztatás televíziós hírműsorok formájában; szórakoztatási célú játék szolgáltatások; szórakoztatási szolgáltatások; televíziós szórakoztatás; televíziós műsorok készítése; televíziós zenei koncertek; televíziósműsor ismertetési szolgáltatások; televíziós hírműsorok szolgáltatása; televíziós díjátadók vendéglátása (szervezése); televízióműsorokkal kapcsolatos információnyújtás; televíziós, széles sávú, vezeték nélküli és online szórakoztatási tájékoztató szolgáltatások; tévéműsorokhoz kapcsolódó könyvek kiadása; online egyidejű adatfolyammal nyújtott szórakoztató szolgáltatások; videófilmek kölcsönzése; videós szórakoztató szolgáltatások; automatizált videófelvevő szolgáltatások; online, nem letölthető videók biztosítása; szórakoztató szolgáltatások nyújtása videófilmeken keresztül; online szórakoztatás; online kiadói szolgáltatások; mozifilmek kölcsönzése; filmforgalmazás; szórakoztató anyagok terjesztése; interaktív szórakoztatási szolgáltatások; szórakoztató szolgáltatások nyújtása mozifilmeken keresztül; online elérhető elektronikus publikációk, nem letölthetők.

---

(111) 229.271
(151) 2019.10.04.
(210) M 19 01174
(220) 2019.04.08.
(732) MIRBESZ Kereskedelmi Kft., Biatorbágy (HU)
(740) Farkas és Nagy Ügyvédi Iroda, Debrecen
(546)

(511) 29 Hús, hal-, baromfi- és vadhús; húskivonatok; tartósított, szárított és főzött gyümölcsök és zöldségek; zselék, lekvárok (dzsemek), kompótok; tojások; tej és tejtermékek; étkezési olajok és zsírok, húsok, húskészítmények, fagyasztott húsok, húskészítmények, fagyasztott panír termékek, fagyasztva zöldségek, fagyasztva gyümölcsök.

30 Kávé, tea, kakaó és kávépótló szerek; rizs, tészta és metélt; tápióka és szágó; lisztek és más gabonakészítmények; kenyér, péksütemények és cukrászsütemények; csokoládé; fagylalt, szorbetek és más ehető jégkrémek; cukor, méz, melaszszirup; élesztő, sütőporok; só, ízesítők, fűszerek, tartósított fűszernövények; ecet, mártások és egyéb fűszerek; jég [fagyott víz].

---

(111) 229.272
(151) 2019.10.04.
(210) M 19 01013
(220) 2019.03.26.
(732) Dr. Ercsey Zsombor, Budapest (HU)
(541) Ercsey
(511) 45 Jogi szolgáltatások; biztonsági szolgáltatások ingóságok és személyek fizikai védelme céljából.

---

(111) 229.273
(151) 2019.10.04.
(210) M 19 00863
(220) 2019.03.19.
(732) Intervet International B.V., Boxmeer (NL)
(740) SBGK Ügyvédi Iroda, Budapest
(541) SHUTOUT
(511) 5 Állatgyógyászati készítmények.

---

(111) 229.274
(151) 2019.10.04.
(210) M 19 00860
(220) 2019.03.19.
(732) Gajáry Erika Zsuzsanna, Törökbálint (HU)
(546)

(511) 35 Reklámozás; kereskedelmi ügyletek; kereskedelmi adminisztráció; irodai munkák.
41 Nevelés; szakmai képzés; szórakoztatás; sport- és kulturális tevékenységek.

---

(111) 229.275
(151) 2019.10.04.
(210) M 19 00859
(220) 2019.03.19.
(732) Preport PR Kommunikációs Kft., Pomáz (HU)
(740) Kovács Zsuzsanna, Budapest
(541) Családvarázs
(511) 35 Reklámozás; kereskedelmi ügyletek; kereskedelmi adminisztráció; irodai munkák.
41 Nevelés; szakmai képzés; szórakoztatás; sport- és kulturális tevékenységek.

---

(111) 229.276
(151) 2019.10.04.
(210) M 19 00853
(220) 2019.03.18.
(732) GASTRO-HÚS Szolgáltató és Kereskedelmi Kft., Debrecen (HU)
(740) Farkas és Nagy Ügyvédi Iroda, Debrecen

(546)

(511) 43 Vendéglátás (élelmezés), étkezdék, éttermek, gyorséttermek, kantinok, büfék, étkezdék, vendéglátóipar.

---

(111) 229.277
(151) 2019.10.04.
(210) M 19 00693
(220) 2019.03.05.
(732) S.P. Vagyonkezelő Kft., Győr (HU)
(740) Török Antal, Győr
(546)

(511) 37 Építkezéssel vagy meglevő építményekkel kapcsolatos szakipari víz-, csatorna-, fűtésszerelés, villanyszerelés; épületeken és építményeken elektromos vezetékek, hírközlési vezetékhálózat, betörésjelző rendszerek és berendezések, kamerás-számítógépes betörés elleni riasztórendszer kiépítése; vagyonvédelmi technika, lopás elleni riasztók felszerelése és javítása, házi antenna és légvezeték, tűzjelző, villámhárító javítása és karbantartása; világítási és jelzőrendszerek felszerelése és javítása; épületek és építmények szerelvényeinek és csatlakozóinak felszerelése; kerítés és rácsfelszerelés; cégtáblák, reklámtáblák felszerelése; épületgépészeti, hírközlési, riasztó-, elektromos berendezések javítása és karbantartása; üzemi- és lakóépületek takarítása, tisztítása; kémény, szellőzőcső és elszívó berendezés, bojler tisztítása; ipari gépek, berendezések tisztítása; közlekedési eszközök helyszíni takarítása, tisztítása, épületek fertőtlenítése és kártevőirtása.
45 Őrzés, felügyelet és vagyonvédelmi tevékenység, őrző-védő szolgálat, személyi, tárgyi és értékbiztonsági szolgáltatás, testőrszolgálat, utcai járőrözés; lakóépületek, iroda-, gyár-,építési, kereskedelmi területen, szálloda-, színház-, zenés és egyéb szórakozóhely területén végzett védelmi, figyelő- és őrszolgálati tevékenység; betörés elleni és biztonsági riasztók felügyelete; biztonsági szolgáltatások, szaktanácsadás, személyek és vagyontárgyak védelmére; poggyászvizsgálat; éjjeli őrszolgálat; üzemek biztonsági felügyelete; pénz- és értékkíséret; vagyonvédelmi szolgáltatás, élőerős őrzés, technikai vagyonvédelem, távfelügyelet; tömegközlekedés területén folytatott biztonsági tevékenység, csomag és utas átvizsgálás repülőtereken, őrjáratban vonatokon és metrón; áruházi lopásvédelem, mechanikus vagy elektronikus védelmi berendezésekkel; biztonságtechnikai-, őrzési-, védelmi szakértői tanácsadás; magánnyomozói tevékenység.

---

(111) 229.279
(151) 2019.10.04.
(210) M 19 00818
(220) 2019.03.14.
(732) WIM GROUP Kft., Budapest (HU)
(541) SAKÁLTANYA
(511) 41 Zenei rendezvények szervezése, táncos rendezvények, vállalati rendezvények (szórakoztatás); szórakoztatási célú rendezvényszervezés; zenés szórakoztató rendezvények szervezése, kulturális célú rendezvények szervezése; jegyvásárlási szolgáltatások szórakoztató rendezvényekhez, jegyinformációs szolgáltatások szórakoztató

rendezvényekhez; szórakoztató rendezvények szervezése és lebonyolítása; élő szórakoztató rendezvények szervezése és lebonyolítása; művészek fellépésének lefoglalása rendezvényekre (szponzori, promoter szolgáltatások); jegyfoglalási szolgáltatások előadásokra és más szórakoztató rendezvényekre; lemezlovasok, DJ szolgáltatások partikra és különleges rendezvényekre; szórakoztatásról és szórakoztató rendezvényekről online hálózaton és az interneten keresztül nyújtott tájékoztatás.

---

(111) 229.280
(151) 2019.10.04.
(210) M 19 00825
(220) 2019.03.14.
(732) WIM GROUP Kft., Budapest (HU)
(541) HOLI PEACE - The Biggest Color Party
(511) 2 Festékporok, világító festékek, foszforeszkáló festékek, szórható festékek, bőrre használatos festékek; színes fluoreszkáló porok.
25 Pólók, pólóingek, nyomtatott pólók; ujjatlan pólók; rövid ujjú pólók; visszahajtott, magas nyakú pulóverek, pólók; női ruhák; férfi ruházat, sapkák, pulóverek.
41 Zenei rendezvények szervezése, táncos rendezvények, vállalati rendezvények (szórakoztatás); szórakoztatási célú rendezvényszervezés; zenés szórakoztató rendezvények szervezése, kulturális célú rendezvények szervezése; jegyvásárlási szolgáltatások szórakoztató rendezvényekhez, jegyinformációs szolgáltatások szórakoztató rendezvényekhez; szórakoztató rendezvények szervezése és lebonyolítása; élő szórakoztató rendezvények szervezése és lebonyolítása; művészek fellépésének lefoglalása rendezvényekre (szponzori, promoter szolgáltatások); jegyfoglalási szolgáltatások előadásokra és más szórakoztató rendezvényekre; lemezlovasok, DJ szolgáltatások partikra és különleges rendezvényekre; szórakoztatásról és szórakoztató rendezvényekről online hálózaton és az interneten keresztül nyújtott tájékoztatás.

---

(111) 229.281
(151) 2019.10.04.
(210) M 19 00826
(220) 2019.03.13.
(732) PETI VS MATE Kft., Budapest (HU)
(740) Ha Maidiem Lan, Budapest
(541) LIFE BEACH
(511) 25 Ruházati cikkek.

---

(111) 229.282
(151) 2019.10.04.
(210) M 19 00829
(220) 2019.03.14.
(732) Szentkirályi-Kékkúti Ásványvíz Termelő és Forgalmazó Kft., Budapest (HU)
(740) dr. Mikófalvi Gábor, Budapest
(546)

(511) 32 Ásványvizek.

---

(111) 229.283
(151) 2019.10.04.
(210) M 19 00830
(220) 2019.03.14.
(732) dr. Ferenczi Gábor, Budapest (HU)

(546) LAVAL
AMI A FENEKET ILLETI...

(511) 5 Nedvszívó vatták.
16 Papíráruk, egészségügyi papír, WC-papír.
44 Higiéniai és szépségápolási szolgáltatások emberek vagy állatok részére, csillapító kezelés.

---

(111) 229.284
(151) 2019.10.04.
(210) M 19 01049
(220) 2019.03.27.
(732) Tenkes-Hegy Vendéglátó és Kereskedelmi Kft., Harkány (HU)
(740) Marján Ügyvédi Iroda, Pécs
(541) Tenkes Étterem
(511) 43 Vendéglátás (élelmezés); időleges szállásadás.

---

(111) 229.285
(151) 2019.10.04.
(210) M 19 01051
(220) 2019.03.28.
(732) Hu Luomei, Budapest (HU)
(740) Wanshida Kft. Eczet Mária, Budapest
(546)

Leo & Sabri

(511) 18 Bőr és bőrutánzatok; állatbőrök és irhák; bőröndök és szállító táskák; esernyők és napernyők; sétapálcák; ostorok, hámok és lószerszámok; nyakörvek, pórázok és ruházat állatok számára.

---

(111) 229.286
(151) 2019.10.04.
(210) M 19 01059
(220) 2019.03.27.
(732) Endorphine Flower Kft., Budapest (HU)
(740) Dr. Kósa Ferenc Ügyvédi Iroda, Budapest
(546)

ENDORPHINE
FLOWERS

(511) 44 Virágkötészet; virágdíszek, virágkötészeti alkotások kölcsönzése; virágkötészeti alkotások bérbeadása; virágkötészeti szolgáltatások; virágok kölcsönzése; virágüzletek szolgáltatásai.

---

(111) 229.287
(151) 2019.10.04.
(210) M 19 01060
(220) 2019.03.28.
(732) BEST-KONTÍR 2003 Kft., Kiskőrös (HU)
(740) Dr. Vincze Gergely Ügyvédi Iroda, Budapest
(541) best-kontír

(511) 35 Üzleti könyvvizsgálat; könyvvitel, könyvelés, könyvvizsgálat; könyvvizsgálattal kapcsolatos tanácsadás, konzultáció; bérszámfejtés, fizetési jegyzékek elkészítése; üzletszervezési és üzletvezetési tanácsadás; adótanácsadás [könyvelés].

36 Adózással kapcsolatos pénzügyi tanácsadás; adóbecslések; életbiztosítások; tanácsadási szolgáltatások életbiztosításokkal kapcsolatban.

---

(111) 229.288

(151) 2019.10.10.

(210) M 19 01065

(220) 2019.03.28.

(732) Goodwill Pharma Kft., Szeged (HU)

(541) Conwill

(511) 5 Gyógyszerészeti, gyógyászati és állatgyógyászati készítmények; egészségügyi készítmények gyógyászati használatra; gyógyászati vagy állatgyógyászati használathoz adaptált diétás élelmiszerek és anyagok, bébiételek; étrend-kiegészítők emberek és állatok számára; tapaszok, kötszeranyagok; fogtömő anyagok és fogászati mintázóanyagok; fertőtlenítőszerek; kártékony állatok irtására szolgáló készítmények; gombaölő szerek (fungicidek), gyomirtó szerek (herbicidek).

---

(111) 229.289

(151) 2019.10.04.

(210) M 19 01068

(220) 2019.03.27.

(732) Daylight Média Kft., Budapest (HU)

(740) dr. Zamadits Péter, Budapest

(541) Műsorunk médiapartnere az értékeket teremtők lapja az Életmódi magazin!

(511) 16 Könyvek kiadványok szerkesztése, kiadása, forgalmazása.

41 Kulturális tevékenység, filmgyártás, forgalmazás, tv műsorok gyártása, szerkesztése.

---

(111) 229.290

(151) 2019.10.04.

(210) M 19 01239

(220) 2019.04.12.

(732) Aranypart 2000 Szolgáltató Korlátolt Felelősségű Társaság, Budapest (HU)

(541) Avar Hotel

(511) 43 Vendéglátás (élelmezés); időleges szállásadás.

---

(111) 229.291

(151) 2019.10.04.

(210) M 19 01240

(220) 2019.04.12.

(732) Török Helal Korlátolt Felelősségű Társaság, Budapest (HU)

(740) IZSÓ és TÓTH Ügyvédi Iroda, Budapest

(546)

(511) 43 Vendéglátás (élelmezés).

---

(111) 229.292
(151) 2019.10.04.
(210) M 19 01398
(220) 2019.04.30.
(732) Horváth Endre Attila, Nagykanizsa (HU)
(740) dr. Kaszás Eszter, Budapest
(546)

(511) 41 Szórakoztatás; kulturális tevékenységek; zenei rendezvények szervezése; szórakoztató rendezvények lebonyolítása.

---

(111) 229.293
(151) 2019.10.04.
(210) M 19 01404
(220) 2019.04.30.
(732) Lactalis Hungária Kereskedelmi és Szolgáltató Kft., Budapest (HU)
(740) Király György szabadalmi ügyvivő, Budapest
(546)

(511) 29 Acidofil tej; alacsony zsírtartalmú joghurtok; alacsony zsírtartalmú sajtok; alacsony zsírtartalmú tejtermékekből készült szendvicskrémek; aludttej; aludttej, alvadt tej; aludttejek; biotej; cottage cheese [túrószerű sajtfajta]; créme fraîche; csokoládéval ízesített tejalapú italok; erjesztett tej; erjesztett tejes italok étkezési célokra; érlelt sajtfélék; fehér lágy sajtok; fehérítőszerek italokhoz [tej alapú]; feldolgozott sajtok; főként tejet tartalmazó tejes italok; fokhagymás vajak; fölözött tej; friss fehér puha sajtok; friss (nem érlelt) sajt; friss, nem érlelt sajtok; friss sajt; füstölt sajt; fűszereket tartalmazó sajtok; fűszernövényeket tartalmazó sajtok; fűszervajak; ghí; gyümölcsízű joghurtok; gyümölcslevet tartalmazó tejalapú italok; gyümölcsöt tartalmazó tejitalok; hűtött tejalapú desszertek; író; ivójoghurtok; ízesített joghurtok; ízesített tej; ízesített tejitalok; joghurt; joghurtalapú italok; joghurtból készült italok; joghurtok; kakaóízű tejitalok; kakaós tejitalok; kávét tartalmazó tejalapú italok; kefir [tejes ital]; kéksajt; kemény sajt; kenhető sajtok; készítmények joghurt előállítására; kevert vaj; krémsajtok; lágy sajtok; magas fehérjetartalmú tej; magas tejtartalmú tejes italok; magas zsírtartalmú tejszín; mártások; mascarpone; mesterséges tejalapú desszertek; milk shake-ek [tejturmixok]; mozzarella rudak; penésszel érlelt sajt; puhára érlelt sajt; reszelt sajt; sajtfondü; sajtkeverék; sajtkeverékek; sajtmártások; sajtok; sajtok mártás formájában; sajtos chili; sajtos pálcikák; sajttermékek; skyr; sűrített tej; száraz tejsavó; tehéntej; tej; tejalapú desszertek; tejalapú italok; tejalapú mártások; tejalapú tejszínhab öntetek; tejből készült italok; tejből készült vagy tejtartalmú italok; tejes italok; tejes italok, főként tejet tartalmazó; tejes pudingok; tejes tea, túlnyomórészt tejjel; tejföl; tejfölpótlók; tejhelyettesítők; tejitalok; tejoltó; tejsavbaktériumot tartalmazó italok; tejsavó; tejsodó jellegű joghurtok; tejszín; tejszín [tejtermékek]; tejszínhab; tejszínhabok; tejtermékalapú szendvicskrémek; tejtermékek; tejtermékekből készült desszertek; tejtermékekből készült italok; túró; túró [quark]; túrókészítmények; tzatziki; vaj; vajhelyettesítők; vajkrém; yoghurt italok; zabot tartalmazó tejalapú italok.

---

(111) 229.294
(151) 2019.10.07.
(210) M 19 00339

(220) 2019.02.05.

(732) Jakab Róbert Ervin, Budapest (HU)

(740) dr. Antal György Károly, Gyöngyös

(546)

(511) 41 Nevelés; szakmai képzés; szórakoztatás; sport- és kulturális tevékenységek.

---

(111) 229.295

(151) 2019.10.07.

(210) M 19 00253

(220) 2019.01.30.

(732) Pan Jinlai, Budapest (HU)

(740) Küller Andrea, Budapest

(546)

(511) 25 Hosszúnadrágok; ruházati cikkek.

---

(111) 229.296

(151) 2019.10.07.

(210) M 18 02639

(220) 2018.09.10.

(732) Concordia Közraktár Zrt., Budapest (HU)

(740) Dr. Szólláth Ügyvédi Iroda, Budapest

(541) Gabona Control

(511) 30 Feldolgozott gabonamagvak.

31 Magvak [gabona]; nyers olajmagvak; állati takarmány.

42 Minőségellenőrzés és -vizsgálat.

---

(111) 229.297

(151) 2019.10.08.

(210) M 19 00670

(220) 2019.03.05.

(732) Swing-Swing Kft., Veszprém (HU)

(740) XLex Ipar- és Szerzői Jogvédelmi Tanácsadó Bt., Budapest

(546)

(511) 41 Élő előadások bemutatása; élő előadások szervezése és bemutatása; élő szórakoztató előadások bemutatása; élő szórakoztató rendezvények szervezése és lebonyolítása; élő zene szolgáltatása; élő zenei előadások; élő zenei előadások szervezése; élő zenei koncertek; élő zenei műsorok; élő zenekari előadások; élő zenekari előadásokkal

kapcsolatos szolgáltatások; élő zenekari fellépések bemutatása; élő zenés szolgáltatások; létesítmények biztosítása élő zenekari fellépésekhez; zenei előadások művészeti menedzsmentje, vezetése; zenekar által élőben előadott műsorok bemutatása; zenés koncertek; zenés szórakoztatás; zenés szórakoztatási szolgáltatások.

---

(111) 229.301
(151) 2019.10.10.
(210) M 18 03329
(220) 2018.11.10.
(732) Nagy Diána, Budapest (HU)
(740) XLex Ipar- és Szerzői jogvédelmi Tanácsadó Bt., Budapest
(541) BABAGEOMETRIA
(511) 16 Grafikák; grafikai nyomatok; grafikai reprodukciók; művészeti grafikai nyomatok; gyermekkönyvek; mesekönyvek gyermekeknek; hangi elemet tartalmazó gyermekkönyvek; gyermekek számára készült foglalkoztató füzetek.
28 Játékszerek gyermekeknek; játékok, játékszerek és ajándéktárgyak.
42 Grafikai illusztrációk tervezése; tervezési szolgáltatások; tervezési tanácsadás.

---

(111) 229.305
(151) 2019.10.11.
(210) M 19 00789
(220) 2019.03.12.
(732) ANIMI 2007. KFT., Péteri (HU)
(546) ANIMI'S
(511) 31 Hobbi állat eledel; galamb eledel.

---

(111) 229.306
(151) 2019.10.11.
(210) M 19 00798
(220) 2019.03.13.
(732) Laser Technologies Kft., Szeged (HU)
(546) LASER TECHNOLOGIES
(511) 9 Tudományos célra szolgáló, kutatási, navigációs, földmérő, fényképészeti, mozgóképes, audiovizuális, optikai, súlymérő, mérő-, jelző-, észlelő, tesztelő, ellenőrző, életmentő és oktató berendezések és felszerelések; elektromos energia vezetésére, kapcsolására, átalakítására, tárolására, szabályozására vagy ellenőrzésére szolgáló készülékek és berendezések; hangok, képek vagy adatok rögzítésére, továbbítására, másolására vagy feldolgozására szolgáló készülékek és eszközök; rögzített és letölthető média, számítógépes szoftver, üres digitális vagy analóg rögzítő és tároló média; szerkezetek érmebedobással működő készülékekhez; pénztárgépek, számolóeszközök; számítógépek és számítógépes perifériák; búvárruhák, búvármaszkok, füldugók búvárok számára, orrcsipeszek búvárok és úszók számára, kesztyűk búvárok számára, víz alatti úszáshoz használt légzőkészülékek; tűzoltó készülékek.
35 Reklámozás; kereskedelmi ügyletek; kereskedelmi adminisztráció; irodai munkák.

---

(111) 229.307
(151) 2019.10.11.
(210) M 19 00790
(220) 2019.03.12.
(732) Matolcsy Melanie, Budapest (HU)

(546)

(511) 45 Estélyi ruha kölcsönzés; ruhakölcsönzés; ruhakölcsönzési szolgáltatásokra vonatkozó információk biztosítása.

---

(111) 229.308
(151) 2019.10.11.
(210) M 19 00804
(220) 2019.03.13.
(732) InsurWiz Technology Korlátolt Felelősségű Társaság, Budapest (HU)
(740) Dr. Dombi Ügyvédi Iroda, Budapest
(546)

(511) 36 Balesetbiztosítások; árucikkek biztosítása; biztosítási árajánlatok nyújtása; biztosítási díjajánlatok nyújtása; biztosítási díjak kiszámítása; biztosítási díjak kiszámításával kapcsolatos tájékoztatás; biztosítási díjakkal kapcsolatos finanszírozási szolgáltatások; biztosítási és pénzügyi szolgáltatásokkal kapcsolatos információnyújtás; biztosítási garancia; biztosítási és pénzügyi információk nyújtása és konzultációs szolgáltatások; biztosítási igények ügyintézése; biztosítási információs szolgáltatás; biztosítási kárigények feldolgozása; biztosítási kárigények számítógépes feldolgozása; biztosítási konzultáció és információk; biztosítási közvetítő szolgáltatás; biztosítási statisztikai szolgáltatások; biztosítási statisztikai szaktanácsadási és tanácsadási szolgáltatások; biztosítási statisztikával kapcsolatos szolgáltatások; biztosításközvetítés; biztosítások ingatlantulajdonosok számára; biztosítások adminisztrációja; biztosításközvetítéssel kapcsolatos szaktanácsadás és információs szolgáltatás; biztosítással kapcsolatos pénzügyi szolgáltatások; biztosítással kapcsolatos adminisztráció; biztosítások megkötése, értékelése és biztosítási célú becslések; egészségbiztosítás; életbiztosítási szolgáltatások; életbiztosítással kapcsolatos ügynöki tevékenység; épületbiztosítás; felelősségbiztosítások; garancia szolgáltatások; ingatlan biztosítások; járműbiztosítással kapcsolatos tanácsadási és ügynöki szolgáltatások; járművek biztosításával kapcsolatos pénzügyi szolgáltatások.
42 Adattárolás blokklánc segítségével; alkalmazás-szolgáltatás; alkalmazás-szolgáltató (asp); felhőalapú számítástechnika; pénzügyi adatok elemzésére és jelentések készítésére szolgáló, nem letölthető szoftverek ideiglenes használatának biztosítása; szoftver mint szolgáltatás [saas]; tudományos információk biztosítása a globális felmelegedés területén; tudományos információk biztosítása a klímaváltozás területén; tudományos információk biztosítása az éghajlatváltozással és a globális felmelegedéssel kapcsolatban; a síelés körülményeit és az útlezárásokat befolyásoló időjárási információk biztosítása; a környezettel kapcsolatos információk összegyűjtése; időjárás-előrejelzés; időjárási információ biztosítása telefonon keresztül; időjárásjelentés; időjárásról szóló tájékoztatás; környezeti információk összeállítása; meteorológiai előrejelzés; meteorológiai információk szolgáltatása; meteorológiai információk szolgáltatása hajózáshoz; meteorológiai információs szolgáltatások; meteorológiai kutatás; meteorológiával kapcsolatos információk gyűjtése.

---

(111) 229.309
(151) 2019.10.11.
(210) M 19 00634
(220) 2019.02.28.
(732) Benke Éva, Nagykónyi (HU)
(740) dr. Kaszás Eszter, Budapest

(546)

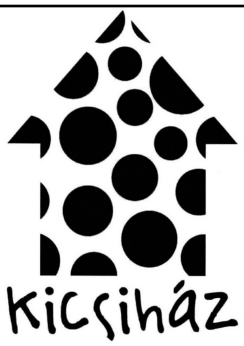

(511) 43 Vendéglátás (élelmezés); időleges szállásadás.

---

(111) 229.310

(151) 2019.10.11.

(210) M 19 00635

(220) 2019.02.28.

(732) Mithras Investment Holding Zrt., Budapest (HU)

(740) dr. Kaszás Eszter, Budapest

(546) MITHRAS

(511) 36 Biztosítás; pénzügyi ügyletek; valutaügyletek; ingatlanügyletek.

---

(111) 229.311

(151) 2019.10.11.

(210) M 19 00383

(220) 2019.02.08.

(732) Morgen Magyarország Kft., Vámosszabadi (HU)

(740) dr. Kaszás Eszter, Budapest

(546)

(511) 35 Reklámozás; kereskedelmi ügyletek; kereskedelmi adminisztráció; irodai munkák.

43 Vendéglátás (élelmezés) ott fogyasztásra és elvitelre is; elviteli rendszerű gyorséttermi szolgáltatások; elvitelre készített ételekkel és italokkal kapcsolatos szolgáltatások.

---

(111) 229.312

(151) 2019.10.11.

(210) M 18 03545

(220) 2018.11.29.

(732) Svajcsik Péter Pál, Budapest (HU)

(546)

(511) 15 Hangszerek; pengetős hangszerek; gitárok; húrok hangszerekhez.

16 Nyomdaipari termékek; daloskönyvek; hírlevelek; katalógusok; könyvek; nyomtatott publikációk; papír-írószer áruk; tanítási és oktatási anyagok [kivéve készülékek, berendezések]; újságok.

35 Kereskedelmi ügyletek; kereskedelmi szolgáltatások hangszerekkel kapcsolatban.

37 Hangszerek javítása; hangszerek átalakítása; hangszerek hangolása; hangszerek restaurálása; hangszerek

készítése; pengetős hangszerek karbantartása és javítása; javítási információk.

41 Szakmai képzés; szórakoztatás; oktatás biztosítása; zenei oktatási információs szolgáltatások; zenei konferenciák szervezése és lebonyolítása; könyvkiadás; elektronikus könyvek és folyóiratok on-line publikálása.

---

(111) 229.325

(151) 2019.10.14.

(210) M 19 01066

(220) 2019.03.28.

(732) Mohácsi Takarék Bank Zártkörűen Működő Rt., Mohács (HU)

(740) dr. Holobrádi Emese, Budapest

(546) TAKARÉKBANK

(511) 36 Biztosítással kapcsolatos szolgáltatások; pénzügyi ügyletekkel kapcsolatos szolgáltatások; betét gyűjtése és más visszafizetendő pénzeszköz - saját tőkét meghaladó mértékű - nyilvánosságtól történő elfogadása; hitel és pénzkölcsön nyújtása; pénzügyi lízing; pénzforgalmi szolgáltatások nyújtása; elektronikus pénz kibocsátása, valamint olyan papír alapú készpénz helyettesítő fizetési eszköz (például papíralapú utazási csekk, váltó) kibocsátása, illetőleg az ezzel kapcsolatos szolgáltatás nyújtása, amely nem minősül pénzforgalmi szolgáltatásnak; pénzügyi szolgáltatás közvetítése; pénzváltási tevékenység; megbízás felvétele és továbbítása; megbízás végrehajtása az ügyfél javára; sajátszámlás kereskedés; pénzügyi eszköz elhelyezése az eszköz (értékpapír vagy egyéb pénzügyi eszköz) vételére vonatkozó kötelezettségvállalással (jegyzési garanciavállalás); pénzügyi eszköz elhelyezése az eszköz (pénzügyi eszköz) vételére vonatkozó kötelezettségvállalás nélkül; a pénzügyi eszköz letéti őrzése és nyilvántartása, valamint az ehhez kapcsolódó ügyfél számlavezetése; letéti szolgáltatás, széfszolgáltatás; hitel referencia szolgáltatás; portfoliókezelés; befektetési tanácsadás; a letétkezelés, valamint az ehhez kapcsolódó értékpapírszámla vezetése, nyomdai úton előállított értékpapír esetében ennek nyilvántartása és ügyfélszámla vezetése; befektetési hitel nyújtása; a tőkeszerkezettel, üzleti stratégiával és az ezekkel összefüggő kérdésekkel, valamint az egyesüléssel és a vállalat felvásárlással kapcsolatos tanácsadás és szolgáltatás; befektetési elemzés és pénzügyi elemzés; jegyzési garanciavállaláshoz kapcsolódó szolgáltatás; részvénykönyv vezetése; értékpapír kölcsönzés; kezesség és garancia vállalása, valamint egyéb bankári kötelezettség vállalása; valutaügyletek; valutával, devizával - ide nem értve a pénzváltási tevékenységet -, váltóval, illetve csekkel saját számlára vagy bizományosként történő kereskedelmi tevékenység; befektetési szolgáltatási tevékenységhez kapcsolódó valutával és devizával történő kereskedés; ingatlanügyletekkel kapcsolatos szolgáltatások.

---

(111) 229.326

(151) 2019.10.14.

(210) M 19 01235

(220) 2019.04.12.

(732) PEPSICO CZ s.r.o., Praha 9 (CZ)

(740) SBGK Ügyvédi Iroda, Budapest

(546)

(511) 29 Tej; tejpor; kristályosított, ízesített és habosított tejtermékek; tejtermékek, tej desszertek, joghurt italok; habok, pudingok és tejszínhabok; krémek és pudingok desszertekhez, édes tejszínhabbal és friss tejszínhabbal; vaj; tejből és/vagy tejtermékekből készített italok; gyümölcsöt tartalmazó tejitalok (magas tejmennyiséggel); erjesztett természetes vagy ízesített tejtermékek; snackek, tejszeletek, a fagylalt, jeges tej és fagyasztott joghurt kivételével; sajtos snackek; sajtok; sajtkrémek; érett sajtok; felszíni érlelésű sajtok; friss sajtok és sajtok sós lében; túrók; friss, folyékony vagy kenhető állagú sajtok; sajt-joghurtok, joghurtok.

30 Kávé; tea; kakaó; csokoládé; kávéitalok; kakaóitalok; csokoládéitalok; cukor; rizs; puffasztott rizs; tápióka;

lisztek; sütemények és édes vagy sós piték ; pizzák; természetes ízű és/vagy töltött tészta; gabonafélékből készült termékek; reggeli gabonafélék; főleg kelt tésztát tartalmazó készételek; sült tésztát, péksüteményt tartalmazó ételek; kenyér; kekszek; sütik és édes vagy sós/fűszeres aprósütemények; ostyák; waffelek; piték; cukrászati termékek; az összes fent említett termék természetes és/vagy kevert tészta-alappal és/vagy ízesített formában; édes vagy sós péksüteményt tartalmazó előételek; kekszek vagy sütemények; cukrászati termékek; cukormázak; főként joghurtból, fagylaltból, jégkrémből, fagyasztott joghurtokból (cukormázzal); ízesített jégkása; méz; só; mustár; ecet; szószok (összetevőik); édes szószok; cukrászati mártások; fűszerek.

32 Ásványvizek, forrás vizek; ásvány- és szénsavas vizek; limonádék, sörök, alkoholmentes szénsavval dúsított italok; gyümölcsitalok és gyümölcslevek (ez alatt alkoholmentes italok értendőek); szirupok és más alkoholmentes készítmények italok készítéséhez; szirupok limonádék készítéséhez; ízesített ásványvizek és más egyéb alkoholmentes italok; készítmények szénsavas üdítőitalok készítéséhez; természetes vagy szénsavas vizek (ásvány és nem ásványvizekből); zöldséglevek (italok); gyümölcs-, vagy zöldség italok; szénsavas vizek; gyömbér limonádék, sörbetek; italkészítmények, alkoholmentes gyümölcs-, vagy zöldség kivonatok (amelyek ebbe az áruosztályba sorolhatóak); alkoholmentes italok, amelyek tejerjesztést elősegítő adalékanyagokat tartalmaznak.

---

(111) 229.329
(151) 2019.10.14.
(210) M 19 00811
(220) 2019.03.13.
(732) WinFinity Kereskedelmi és Szolgáltató Kft., Budapest (HU)
(541) Babérliget
(511) 39 Szállítás; áruk csomagolása és raktározása; utazásszervezés.
41 Nevelés; szakmai képzés; szórakoztatás; sport- és kulturális tevékenységek.

---

(111) 229.330
(151) 2019.10.14.
(210) M 19 01067
(220) 2019.03.28.
(732) Magyar Takarékszövetkezeti Bank Zártkörűen Működő Részvénytársaság, Budapest (HU)
(740) dr. Holobrádi Emese, Budapest
(546) MTB MAGYAR TAKARÉKSZÖVETKEZETI BANK
(511) 36 Biztosítással kapcsolatos szolgáltatások; pénzügyi ügyletekkel kapcsolatos szolgáltatások; betét gyűjtése és más visszafizetendő pénzeszköz - saját tőkét meghaladó mértékű - nyilvánosságtól történő elfogadása; hitel és pénzkölcsön nyújtása; pénzügyi lízing; pénzforgalmi szolgáltatások nyújtása; elektronikus pénz kibocsátása, valamint olyan papír alapú készpénz helyettesítő fizetési eszköz (például papíralapú utazási csekk, váltó) kibocsátása, illetőleg az ezzel kapcsolatos szolgáltatás nyújtása, amely nem minősül pénzforgalmi szolgáltatásnak; pénzügyi szolgáltatás közvetítése; pénzváltási tevékenység; megbízás felvétele és továbbítása; megbízás végrehajtása az ügyfél javára; sajátszámlás kereskedés; pénzügyi eszköz elhelyezése az eszköz (értékpapír vagy egyéb pénzügyi eszköz) vételére vonatkozó kötelezettségvállalással (jegyzési garanciavállalás); pénzügyi eszköz elhelyezése az eszköz (pénzügyi eszköz) vételére vonatkozó kötelezettségvállalás nélkül; a pénzügyi eszköz letéti őrzése és nyilvántartása, valamint az ehhez kapcsolódó ügyfél számlavezetése; letéti szolgáltatás, széfszolgáltatás; hitel referencia szolgáltatás; portfoliókezelés; befektetési tanácsadás; a letétkezelés, valamint az ehhez kapcsolódó értékpapírszámla vezetése, nyomdai úton előállított értékpapír esetében ennek nyilvántartása és ügyfélszámla vezetése; befektetési hitel nyújtása; a tőkeszerkezettel, üzleti stratégiával és az ezekkel összefüggő kérdésekkel, valamint az egyesüléssel és a vállalat felvásárlással kapcsolatos tanácsadás és szolgáltatás; befektetési elemzés és pénzügyi elemzés; jegyzési garanciavállaláshoz kapcsolódó szolgáltatás;

részvénykönyv vezetése; értékpapír kölcsönzés; kezesség és garancia vállalása, valamint egyéb bankári kötelezettség vállalása; valutaügyletek; valutával, devizával - ide nem értve a pénzváltási tevékenységet -, váltóval, illetve csekkel saját számlára vagy bizományosként történő kereskedelmi tevékenység; befektetési szolgáltatási tevékenységhez kapcsolódó valutával és devizával történő kereskedés; ingatlanügyletekkel kapcsolatos szolgáltatások.

---

(111) 229.331
(151) 2019.10.14.
(210) M 19 01052
(220) 2019.03.28.
(732) FALCO-SOPRON Bútor Kft., Sopron (HU)
(546) FALCOSOPRON
(511) 20 Bútorok.
35 Reklámozás; kereskedelmi ügyletek; kereskedelmi adminisztráció; irodai munkák.

---

(111) 229.332
(151) 2019.10.14.
(210) M 19 01055
(220) 2019.03.28.
(732) PATIKA MANAGEMENT Kft., Budapest (HU)
(740) dr. Barcsa László, Budapest
(541) Alma Kardiobox
(511) 35 Célzott marketing; értékesítési promóciós szolgáltatások; gyógyszerészeti, állatgyógyászati és higiéniai készítmények, valamint gyógyászati segédeszközök kis-és nagykereskedelme; hirdetési-és reklámszolgáltatások; kereskedelmi információ és tanácsadás fogyasztóknak [fogyasztói tanácsadás].
41 Egészségklub szolgáltatások [egészség és fitnesz].
44 Egészséggel kapcsolatos tanácsadó szolgáltatások; gyógyszerészeti konzultáció.

---

(111) 229.333
(151) 2019.10.14.
(210) M 19 01056
(220) 2019.03.28.
(732) PATIKA MANAGEMENT Kft., Budapest (HU)
(740) dr. Barcsa László, Budapest
(546)
alma
KARDIOBOX
CSOMAG
(511) 35 Célzott marketing; értékesítési promóciós szolgáltatások; gyógyszerészeti, állatgyógyászati és higiéniai készítmények, valamint gyógyászati segédeszközök kis-és nagykereskedelme; hirdetési-és reklámszolgáltatások; kereskedelmi információ és tanácsadás fogyasztóknak [fogyasztói tanácsadás].
41 Egészségklub szolgáltatások [egészség és fitnesz].
44 Egészséggel kapcsolatos tanácsadó szolgáltatások; gyógyszerészeti konzultáció.

---

(111) 229.334
(151) 2019.10.14.
(210) M 19 01230

(220) 2019.04.12.

(732) Humvo Nonprofit Zrt., Budapest (HU)

(541) HUMVO

(511) 42 Gyógyszerekkel, gyógyászati termékekkel és csomagolásukkal kapcsolatos tesztelési, ellenőrzési, hitelesítési és minőségi ellenőrzési szolgáltatások; gyógyszerek, gyógyászati termékek és csomagolásuk ellenőrzésére és hitelesítésére használt számítástechnikai hardverek, szoftverek, adatbázisok, internetes portálok és internetes platformok tervezése, fejlesztése, karbantartása és frissítése; a fentiekkel kapcsolatos tájékoztatási, tanácsadási és konzultációs szolgáltatások.

45 Társadalmi jellegű szolgáltatások: gyógyszerek, gyógyászati termékek és csomagolásuk verifikációja és azonosítása; a fentiekkel kapcsolatos tájékoztatási, tanácsadási és konzultációs szolgáltatások.

---

(111) 229.335

(151) 2019.10.14.

(210) M 19 01231

(220) 2019.04.12.

(732) Humvo Nonprofit Zrt., Budapest (HU)

(546)

(511) 42 Gyógyszerekkel, gyógyászati termékekkel és csomagolásukkal kapcsolatos tesztelési, ellenőrzési, hitelesítési és minőségi ellenőrzési szolgáltatások; gyógyszerek, gyógyászati termékek és csomagolásuk ellenőrzésére és hitelesítésére használt számítástechnikai hardverek, szoftverek, adatbázisok, internetes portálok és internetes platformok tervezése, fejlesztése, karbantartása és frissítése; a fentiekkel kapcsolatos tájékoztatási, tanácsadási és konzultációs szolgáltatások.

45 Társadalmi jellegű szolgáltatások: gyógyszerek, gyógyászati termékek és csomagolásuk verifikációja és azonosítása; a fentiekkel kapcsolatos tájékoztatási, tanácsadási és konzultációs szolgáltatások.

---

(111) 229.340

(151) 2019.10.14.

(210) M 19 01232

(220) 2019.04.12.

(732) Optotel Kft., Budapest (HU)

(740) Kovári Szabadalmi és Védjegy Iroda Kft., Budapest

(541) Hotel Stáció

(511) 43 Átmeneti szállások kiadása; bár szolgáltatások; ételek díszítése; éttermi szolgáltatások; foglalás panziókban; kávéházak; motelek; panziók; recepciós szolgáltatások ideiglenes elszállásoláshoz [érkezések és távozások ügyintézése]; szállásfoglalás; szállodai szobafoglalás; szállodai szolgáltatások; terembérlés találkozókhoz [tárgyalótermek]; vendéglátás.

---

(111) 229.341

(151) 2019.10.14.

(210) M 19 01234

(220) 2019.04.12.

(732) PEPSICO CZ s.r.o., Praha 9 (CZ)

(740) SBGK Ügyvédi Iroda, Budapest

(546)

(511) 29 Tej; tejpor; kristályosított, ízesített és habosított tejtermékek; tejtermékek, tej desszertek, joghurt italok; habok, pudingok és tejszínhabok; krémek és pudingok desszertekhez, édes tejszínhabbal és friss tejszínhabbal; vaj; tejből és/vagy tejtermékekből készített italok; gyümölcsöt tartalmazó tejitalok (magas tejmennyiséggel); erjesztett természetes vagy ízesített tejtermékek; snackek, tejszeletek, a fagylalt, jeges tej és fagyasztott joghurt kivételével; sajtos snackek; sajtok; sajtkrémek; érett sajtok; felszíni érlelésű sajtok; friss sajtok és sajtok sós lében; túrók; friss, folyékony vagy kenhető állagú sajtok; sajt-joghurtok, joghurtok.

30 Kávé; tea; kakaó; csokoládé; kávéitalok; kakaóitalok; csokoládéitalok; cukor; rizs; puffasztott rizs; tápióka; lisztek; sütemények és édes vagy sós piték ; pizzák; természetes ízű és/vagy töltött tészta; gabonafélékből készült termékek; reggeli gabonafélék; főleg kelt tésztát tartalmazó készételek; sült tésztát, péksüteményt tartalmazó ételek; kenyér; kekszek; sütik és édes vagy sós/fűszeres aprósütemények; ostyák; waffelek; piték; cukrászati termékek; az összes fent említett termék természetes és/vagy kevert tészta-alappal és/vagy ízesített formában; édes vagy sós péksüteményt tartalmazó előételek; kekszek vagy sütemények; cukrászati termékek; cukormázak; főként joghurtból, fagylaltból, jégkrémből, fagyasztott joghurtokból (cukormázzal); ízesített jégkása; méz; só; mustár; ecet; szószok (összetevőik); édes szószok; cukrászati mártások; fűszerek.

32 Ásványvizek, forrás vizek; ásvány- és szénsavas vizek; limonádék, sörök, alkoholmentes szénsavval dúsított italok; gyümölcsitalok és gyümölcslevek (ez alatt alkoholmentes italok értendőek); szirupok és más alkoholmentes készítmények italok készítéséhez; szirupok limonádék készítéséhez; ízesített ásványvizek és más egyéb alkoholmentes italok; készítmények szénsavas üdítőitalok készítéséhez; természetes vagy szénsavas vizek (ásvány és nem ásványvizekből); zöldséglevek (italok); gyümölcs-, vagy zöldség italok; szénsavas vizek; gyömbér limonádék, sörbetek; italkészítmények, alkoholmentes gyümölcs-, vagy zöldség kivonatok (amelyek ebbe az áruosztályba sorolhatóak); alkoholmentes italok, amelyek tejerjesztést elősegítő adalékanyagokat tartalmaznak.

---

(111) 229.342
(151) 2019.10.14.
(210) M 19 00828
(220) 2019.03.14.
(732) Szentkirályi-Kékkúti Ásványvíz Termelő és Forgalmazó Kft., Budapest (HU)
(740) dr. Mikófalvi Gábor, Budapest
(546)

(511) 32 Ásványvizek.

---

(111) 229.343
(151) 2019.10.14.
(210) M 19 00827
(220) 2019.03.13.
(732) Tóth Zoltán András, Budapest (HU)
(541) TÓTH ZOLTÁN - REPUBLIC (1990-2013)
(511) 9 Hangok vagy képek rögzítésére, továbbítására, másolására szolgáló készülékek; mágneses adathordozók; hanglemezek; CD-k, DVD-k és egyéb digitális rögzítésű média; hangfelvitelhordozók, hangrögzítő szalagok, szoftverek.

41 Szakmai képzés; szórakoztatás; kulturális tevékenységek; dalírás; előadóművészek szolgáltatásai; élő

előadások bemutatása; hangversenyek; koncertek szervezése és lebonyolítása; szórakoztatási szolgáltatások; zenei produkciók; zenekarok szolgáltatásai; zeneszerzés; zeneoktatás.

---

(111) 229.344
(151) 2019.10.14.
(210) M 19 01229
(220) 2019.04.12.
(732) Corata Zsolt Antalné, Szigetszentmiklós (HU)
(740) xLex Ipar- és Szerzői jogvédelmi Tanácsadó Bt., Budapest
(546)

(511) 35 Felsőruházat kis- és nagykereskedelme; blézerek kis- és nagykereskedelme; dzsekik kis- és nagykereskedelme; kabátok kis- és nagykereskedelme; topok [ruházati cikkek] kis- és nagykereskedelme; női felsők (ruházati cikkek) kis- és nagykereskedelme; mellények kis- és nagykereskedelme; nadrágok kis- és nagykereskedelme; pólók kis- és nagykereskedelme; női ruhák kis- és nagykereskedelme; tunikák kis- és nagykereskedelme; táskák, kézitáskák kis- és nagykereskedelme; apró dísztárgyak, bizsuk [ékszerek] kis- és nagykereskedelme; dísztárgyak [bizsuk vagy ékszerek] személyes használatra kis- és nagykereskedelme; félnemes bizsu cikkek kis- és nagykereskedelme; kulcstartók kis- és nagykereskedelme; övek [ruházat] kis- és nagykereskedelme; erszények, pénztárcák kis- és nagykereskedelme; bőr pénztárcák kis- és nagykereskedelme.
40 Varrás és ruhakészítés; szabászat vagy ruhakészítés.

---

(111) 229.345
(151) 2019.10.14.
(210) M 19 01071
(220) 2019.03.28.
(732) INTEL CORPORATION, Santa Clara, Kalifornia (US)
(300) 76413 2018.11.29. JM
(740) dr. Kocsomba Nelli Ügyvédi Iroda, Budapest
(541) INTEL AGILEX
(511) 9 Integrált áramkörök, programozható integrált áramkörök és félvezetők.

---

(111) 229.346
(151) 2019.10.14.
(210) M 19 00816
(220) 2019.03.14.
(732) WIM GROUP Kft., Budapest (HU)
(541) COLOR BEACH
(511) 41 Zenei rendezvények szervezése, táncos rendezvények, vállalati rendezvények (szórakoztatás); szórakoztatási célú rendezvényszervezés; zenés szórakoztató rendezvények szervezése, kulturális célú rendezvények szervezése; jegyvásárlási szolgáltatások szórakoztató rendezvényekhez, jegyinformációs szolgáltatások szórakoztató rendezvényekhez; szórakoztató rendezvények szervezése és lebonyolítása; élő szórakoztató rendezvények szervezése és lebonyolítása; művészek fellépésének lefoglalása rendezvényekre (szponzori, promoter szolgáltatások); jegyfoglalási szolgáltatások előadásokra és más szórakoztató rendezvényekre; lemezlovasok, DJ szolgáltatások partikra és különleges rendezvényekre; szórakoztatásról és szórakoztató rendezvényekről online hálózaton és az interneten keresztül nyújtott tájékoztatás.

---

(111) 229.347

(151) 2019.10.14.
(210) M 19 00814
(220) 2019.03.13.
(732) Egri Zsolt, Budapest (HU)
Nagy Balázs, Esztergom (HU)
(546)

(511) 41 Könyvkiadás, életmód tanácsadás, workshopok szervezése, lebonyolítása és rendezése.

---

(111) 229.349
(151) 2019.10.14.
(210) M 19 01069
(220) 2019.03.27.
(732) Szivós Zsigmond Dávid, Budapest (HU)
(546)

(511) 43 Vendéglátás, büfé szolgáltatás, étkezdei szolgáltatás, hamburgerező, kocsmai szolgáltatás, gyorséttermi szolgáltatás.

---

(111) 229.350
(151) 2019.10.14.
(210) M 19 00894
(220) 2019.03.20.
(732) Pécsi Sörfőzde Zártkörűen Működő Részvénytársaság, Pécs (HU)
(740) Kocsis és Szénássy Ügyvédi Iroda, Budapest
(541) Royal Helles
(511) 32 Sörök; alkoholmentes italokkal ízesített vagy kevert sörök.

---

(111) 229.351
(151) 2019.10.14.
(210) M 19 00909
(220) 2019.03.19.
(732) Gergely Balázs, Bag (HU)
(740) Török Antal, Győr
(541) Zabolázott étrend
(511) 30 Zab alapú ételek, tészták.

---

(111) 229.352
(151) 2019.10.14.
(210) M 19 00911
(220) 2019.03.20.
(732) Wagner-Pharma Kft., Parádsasvár (HU)
(541) RESEPTYL

(511) 5 Gyógyszerkészítmények.

---

(111) 229.353
(151) 2019.10.14.
(210) M 19 00905
(220) 2019.03.20.
(732) TEVA Gyógyszergyár Zrt., Debrecen (HU)
(740) Ágni Zsolt, Debrecen
(546)

(511) 5 Gyógyszerészeti készítmények, gyógyszerek humángyógyászati használatra.

---

(111) 229.354
(151) 2019.10.14.
(210) M 19 00912
(220) 2019.03.20.
(732) Wagner-Pharma Kft., Parádsasvár (HU)
(541) ACIPHEN
(511) 5 Gyógyszerkészítmények.

---

(111) 229.355
(151) 2019.10.14.
(210) M 19 00913
(220) 2019.03.20.
(732) Wagner-Pharma Kft., Parádsasvár (HU)
(541) HIDROCODIN
(511) 5 Gyógyszerkészítmények.

---

(111) 229.356
(151) 2019.10.18.
(210) M 19 01155
(220) 2019.04.08.
(732) PORFESTÉK Forgalmazó Kft., Gyöngyös (HU)
(740) Bán, S. Szabó & Partners Ügyvédi Iroda, Budapest
(546)

(511) 2 Festékek, kencék, lakkok; rozsdagátló és fakonzerváló szerek; színezékek, festékek; tinták nyomtatáshoz, jelöléshez és gravírozáshoz; nyers természetes gyanták; fémlapok és fémporok festéshez, dekoráláshoz, nyomtatáshoz és képzőművészethez.

---

(111) 229.357
(151) 2019.10.18.
(210) M 19 01156
(220) 2019.04.08.
(732) PORFESTÉK Forgalmazó Kft., Gyöngyös (HU)
(740) Bán, S. Szabó & Partners Ügyvédi Iroda, Dr. Rausch János ügyvéd, Budapest

(546) POR Porfesték

(511) 2 Festékek, kencék, lakkok; rozsdagátló és fakonzerváló szerek; színezékek, festékek; tinták nyomtatáshoz, jelöléshez és gravírozáshoz; nyers természetes gyanták; fémlapok és fémporok festéshez, dekoráláshoz, nyomtatáshoz és képzőművészethez.

---

(111) 229.390
(151) 2019.10.14.
(210) M 18 03863
(220) 2018.12.27.
(732) Gláser Tamás 25%, Budapest (HU)
Gláser-Katona Zsuzsanna 50%, Budapest (HU)
Vékony Dániel Sándor 25%, Budapest (HU)
(740) Brand Way & Compass Tanácsadó, Márkavédelmi, Marketing és Szolgáltató Kft., Budapest
(541) FIT-NASS 71122
(511) 30 Kávé, tea, kakaó, cukor, liszt és más gabonakészítmények, kenyér és péksütemények, cukrászsütemények, palacsinták; piskóták; pizzák; szendvicsek; tésztafélék; pudingok; majonéz; szószok; fagylaltok; fűszerek; kukoricatermékek; szusi; csokoládék.
32 Sörök; ásványvizek és szénsavas vizek és egyéb alkoholmentes italok; gyümölcsitalok és gyümölcslevek; szörpök és más készítmények italokhoz; limonádék; méz alapú alkoholmentes italok; zöldséglevek; energiaitalok.

35 Kereskedelmi ügyletek bonyolítása; hirdetési, reklám és marketing tevékenységek; termékek és szolgáltatások kereskedelmi képviseletei; kereskedelmi célú rendezvények szervezése és bonyolítása; kereskedelmi célú internetes értékesítések; outsourcing szolgáltatások [üzleti segítségnyújtás].

---

(111) 229.391
(151) 2019.10.14.
(210) M 19 00281
(220) 2019.02.01.
(732) Q-Média Kiadó és Tanácsadó Kft., Budapest (HU)
(740) Dr. Illés Géza Márton Ügyvédi Iroda, Budapest
(546) mindset pszichológia

(511) 44 Alternatív gyógyászati szolgáltatások; egészséggel kapcsolatos tanácsadó szolgáltatások; orvosi rendelők; orvosi szolgáltatások; pszichológus [szolgáltatások]; terápiás szolgáltatások.
45 Alternatív vitarendezési szolgáltatások; online közösségi hálózatok szolgáltatásai.

---

(111) 229.392
(151) 2019.10.14.
(210) M 19 00456
(220) 2019.02.14.
(732) Spinexpert Kft., Csomád (HU)
(740) Kacsukpatent Kft., Budapest
(546) GERINCFIX

(511) 41 Szakmai képzések; szakmai képzés masszázs területén; szakmai képzés fizikai közérzetjavító terápiák területén; masszázs tanfolyam; szakmai képzés mágneses kezelésekhez; gerinc nyújtó és gerinc dekompressziós

terápiára vonatkozó szakmai képzés.

44 Masszázs; gyógymasszázs; fizikoterápia; terápiás szolgáltatások; fizikai közérzetjavító terápia; fizikai közérzetjavító masszázs; mágneses kezelés; gerinc nyújtó és gerinc dekompressziós terápia.

---

(111) 229.393
(151) 2019.10.14.
(210) M 19 00538
(220) 2019.02.20.
(732) CJ CGV CO., LTD. (A Corean Corporation), Yongsan-gu, Seoul (KR)
(740) Danubia Szabadalmi és Jogi Iroda Kft., Budapest
(546) SCREEN X

(511) 41 Színházak üzemeltetése; filmszínházi előadások, filmbemutatók, filmszínházi szolgáltatások; filmszínházak; szórakozási, szórakoztatási információk; mozifilmek forgalmazása; információk és cikkek szolgáltatása a film, a filmkészítés és a szórakoztatás területén, globális számítógépes hálózaton keresztül; nem letölthető cikkek on-line elérhetőségének biztosítása a film, a filmkészítés és a szórakoztatás területén; szórakoztató műsorok és előadások, zenei koncepciók, zenei előadások, operák, televíziós műsorok vagy játékok készítése; filmek feliratozása; filmvetítők és tartozékaik kölcsönzése; mozifilmek kölcsönzése; sportlétesítmények biztosítása és működtetése; nem letölthető elektronikus kiadványok, könyvek, időszaki kiadványok, hírlevelek, folyóiratok és magazinok, a zene, tánc, koncertek, előadások, filmek, szórakoztatás és szórakozás területén; kulturális vagy oktatási célú kiállítások szervezése; óvodák; játékszolgáltatások kaszinójátékok formájában; szórakoztató létesítmények biztosítása és működtetése; fényképészet; vidámparkok; színpadi díszletek kölcsönzése; játékfelszerelések kölcsönzése.

---

(111) 229.395
(151) 2019.10.14.
(210) M 19 01026
(220) 2019.03.26.
(732) Magyar Divat & Design Ügynökség Nonprofit Zártkörűen Működő Részvénytársaság, Budapest (HU)
(740) Dr. Simala Zoltán Ügyvédi Iroda, Budapest
(546) HFDA ACADEMY

(511) 35 Áruk bemutatása kommunikációs médiában, kiskereskedelmi célokból; célzott marketing; divatbemutatók szervezése promóciós célokból; értékesítési promóciós szolgáltatások; hirdetési- és reklámszolgáltatások; kereskedelmi közvetítői szolgáltatások; kereskedelmi- vagy reklámcélú kiállítások; kereskedelmi- vagy reklámcélú vásárok szervezése; segítségnyújtás üzleti tevékenységek menedzsmentjében; szponzorok felkutatása.

41 Coaching [tréning]; divatbemutatók szervezése szórakoztatási célokból; eszmecserék, kollokviumok szervezése és lebonyolítása; kulturális vagy oktatási célú kiállítások szervezése; mentorálás; oktatás biztosítása; szabadidős tevékenységekkel kapcsolatos tájékoztatás; szemináriumok szervezése és lebonyolítása.

---

(111) 229.396
(151) 2019.10.14.
(210) M 19 01029
(220) 2019.03.26.
(732) Magyar Divat & Design Ügynökség Nonprofit Zártkörűen Működő Részvénytársaság, Budapest (HU)

(740) Dr. Simala Zoltán Ügyvédi Iroda, Budapest

(546) FASHION FLASH

(511) 35 Áruk bemutatása kommunikációs médiában, kiskereskedelmi célokból; célzott marketing; divatbemutatók szervezése promóciós célokból; értékesítési promóciós szolgáltatások; hirdetési- és reklámszolgáltatások; kereskedelmi közvetítői szolgáltatások; kereskedelmi- vagy reklámcélú kiállítások; kereskedelmi- vagy reklámcélú vásárok szervezése; segítségnyújtás üzleti tevékenységek menedzsmentjében; szponzorok felkutatása.

41 Coaching [tréning]; divatbemutatók szervezése szórakoztatási célokból; eszmecserék, kollokviumok szervezése és lebonyolítása; kulturális vagy oktatási célú kiállítások szervezése; mentorálás; oktatás biztosítása; szabadidős tevékenységekkel kapcsolatos tájékoztatás; szemináriumok szervezése és lebonyolítása.

---

(111) 229.397

(151) 2019.10.14.

(210) M 19 01193

(220) 2019.04.09.

(732) Virányi Róbert, Nyíregyháza (HU)

(546)

(511) 25 Ruházati cikkek, cipők, kalapáruk.

---

(111) 229.398

(151) 2019.10.14.

(210) M 19 01359

(220) 2019.04.25.

(732) Gunn Norbert, Sandhausen (DE)
Gunn Andrea, Sandhausen (DE)

(740) dr. Sipos Péter, Budapest

(546)

(511) 29 Lisztből készült tészták; kenyértészták; szendvicsek; hamburger zsemle.
30 Hamburgerek, húspogácsák; nyers hamburger pogácsa.
43 Vendéglátás.

---

(111) 229.399

(151) 2019.10.14.

(210) M 19 01372

(220) 2019.04.26.

(732) Sága Foods Zrt., Sárvár (HU)

(740) Danubia Szabadalmi és Jogi Iroda Kft., Budapest

(546)

(511) 29 Húsok; hústermékek; húsételek; virsli, sonka, felvágottak; hústartalmú snack termékek; növényi alapú, zöldség alapú, gyümölcs alapú, tej alapú snack termékek; pástétomok.

30 Szendvicsek.

---

(111) 229.400

(151) 2019.10.14.

(210) M 19 01373

(220) 2019.04.26.

(732) Sága Foods Zrt., Sárvár (HU)

(740) Danubia Szabadalmi és Jogi Iroda Kft., Budapest

(546)

(511) 29 Húsok; hústermékek; húsételek; virsli, sonka, felvágottak; hústartalmú snack termékek; növényi alapú, zöldség alapú, gyümölcs alapú, tej alapú snack termékek; pástétomok.

30 Szendvicsek.

---

(111) 229.408

(151) 2019.10.14.

(210) M 18 03039

(220) 2018.10.18.

(732) Alienline Kft., Szeged (HU)

(541) believe your eyes

(511) 1 Ipari, tudományos, fényképészeti, mezőgazdasági, kertészeti, erdészeti vegyi termékek.

6 Nem elektromos fémkábelek és fémvezetékek.

7 3D nyomtatók, 3D nyomtató tollak; automata kezelőgépek [manipulátorok]; elektromechanikai gépek a vegyipar számára; elektromos csavarhúzók; gravírozógépek; ipari tintasugaras nyomdagépek; magasnyomású mosóberendezések; mosógépek (1); mosógépek (2); munkaasztalok, gépasztalok; nyomdagépek; erőgépek; árusító automaták.

9 Tudományos célra szolgáló, tengerészeti, földmérő, fényképészeti, mozgóképi, optikai, súlymérő, egyéb mérő-, jelző-, ellenőrző (felügyeleti), életmentő és oktatóberendezések és felszerelések; elektromos energia vezetésére, kapcsolására, átalakítására, tárolására, szabályozására vagy ellenőrzésére szolgáló készülékek és berendezések; hangok vagy képek rögzítésére, továbbítására, másolására szolgáló készülékek; mágneses adathordozók, hanglemezek; CD-k (kompakt lemezek), DVD-k és egyéb, digitális rögzítésű média; szerkezetek érmebedobással működő készülékekhez; regiszteres pénztárgépek, számológépek, adatfeldolgozó berendezések, számítógépek; számítógépes szoftverek; tűzoltó készülékek.

28 Játékok és játékszerek; videojátékok.

35 Reklámozás; kereskedelmi ügyletek; kereskedelmi adminisztráció; irodai munkák.

38 Távközlés.

41 Szórakoztatás; sport- és kulturális tevékenységek.

42 Tudományos és műszaki szolgáltatások, valamint az idetartozó tervezői és kutatói tevékenység; ipari elemző és kutató szolgáltatások; számítástechnikai hardver és szoftver tervezés és fejlesztés.

45 Betörés elleni és riasztórendszerek felügyelete; domain nevek lajstromozása, regisztrálása [jogi szolgáltatások]; internetes domain-nevek bérbeadása; online közösségi hálózatok szolgáltatásai; számítógépes

szoftverek licenszelése, engedélyezése [jogi szolgáltatások]; szellemi tulajdon licenszelése; tűzjelző készülékek kölcsönzése.

---

(111) 229.420
(151) 2019.10.15.
(210) M 18 03442
(220) 2018.11.19.
(732) Thematic Properties Ingatlanalap, Budapest (HU)
(740) EDITUS Befektetési Alapkezelő Zrt., Budapest
(546) MAX CITY Lakberendezésben Maximalista

(511) 20 Bútorok, tükrök, keretek; nem fém tartályok, tárolók tároláshoz vagy szállításhoz; megmunkálatlan vagy félig megmunkált csont, szaru, halcsont vagy gyöngyház; kagylóhéj; tajték; sárga borostyán (az osztály betűrend szerinti jegyzékében szereplő valamennyi áru).
24 Textíliák és pótanyagaik; háztartási vászonnemű; függönyök textilből vagy műanyagból (az osztály betűrend szerinti jegyzékében szereplő valamennyi áru).
27 Szőnyegek, lábtörlők (szalmából), gyékények és nádfonatok, linóleum és más padlóburkolatok; nem textil falikárpitok (az osztály betűrend szerinti jegyzékében szereplő valamennyi áru).
35 Reklámozás; kereskedelmi ügyletek; kereskedelmi adminisztráció; irodai munkák (az osztály betűrend szerinti jegyzékében szereplő valamennyi szolgáltatás).

---

(111) 229.421
(151) 2019.10.15.
(210) M 19 01247
(220) 2019.04.15.
(732) NATURA-PRO Kereskedelmi, Szolgáltató és Fejlesztő Kft., Pécs (HU)
(740) dr. Tóth Zsófia Anna, Budapest
(546) THE GUARDIAN Dr. Hummel Gel NANOFIBER OF MICROBIOME

(511) 5 Gyógyszerészeti, gyógyászati és állatgyógyászati készítmények; egészségügyi készítmények gyógyászati használatra; gyógyászati vagy állatgyógyászati használathoz adaptált diétás élelmiszerek és anyagok, bébiételek; étrend-kiegészítők emberek és állatok számára.

---

(111) 229.422
(151) 2019.10.15.
(210) M 19 00124
(220) 2019.01.17.
(732) Szepesi György Tamás, Budapest (HU)
(740) PATENDER Nemzetközi Iparjogvédelmi Képviseleti Kft., Budapest
(546) MissV4

(511) 35 Reklámozás; kereskedelmi ügyletek; kereskedelmi adminisztráció; irodai munkák.
41 Nevelés; szakmai képzés; szórakoztatás; sport- és kulturális tevékenységek.

---

(111) 229.423
(151) 2019.10.15.
(210) M 19 00213

(220) 2018.10.18.

(732) Alienline Kft., Szeged (HU)

(541) www.alienline.hu

(511) 1 Ipari, tudományos, fényképészeti, mezőgazdasági, kertészeti, erdészeti vegyi termékek.

6 Nem elektromos fémkábelek és fémvezetékek.

9 Tudományos célra szolgáló tengerészeti, földmérő, fényképészeti, mozgóképi, optikai, súlymérő, egyéb mérő-, ellenőrző (felügyeleti), életmentő és oktatóberendezések és felszerelések; elektromos energia vezetésére, kapcsolására, átalakítására, tárolására, szabályozására vagy ellenőrzésére szolgáló készülékek és berendezések; hangok vagy képek rögzítésére, továbbítására, másolására szolgáló készülékek; mágneses adathordozók, hanglemezek; CD-k (kompakt lemezek), DVD-k és egyéb digitális rögzítésű média; szerkezetek érmebedobással működő készülékekhez; regiszteres pénztárgépek, számológépek, adatfeldolgozó berendezések, számítógépek; számítógépes szoftverek.

28 Játékok és játékszerek; videojátékok.

35 Reklámozás; kereskedelmi ügyletek; kereskedelmi adminisztráció; irodai munkák.

38 Távközlés.

45 Betörés elleni és riasztórendszerek felügyelete; domain nevek lajstromozása, regisztrálása [jogi szolgáltatások]; internetes domain-nevek bérbeadása; online közösségi hálózatok szolgáltatásai; számítógépes szoftverek licenszelése, engedélyezése [jogi szolgáltatások]; szellemi tulajdon licenszelése; tűzjelző készülékek kölcsönzése.

---

(111) 229.424

(151) 2019.10.15.

(210) M 19 00214

(220) 2018.10.18.

(732) Alienline Kft., Szeged (HU)

(541) www.alienline.eu

(511) 1 Ipari, tudományos, fényképészeti, mezőgazdasági, kertészeti, erdészeti vegyi termékek.

6 Nem elektromos fémkábelek és fémvezetékek.

9 Tudományos célra szolgáló tengerészeti, földmérő, fényképészeti, mozgóképi, optikai, súlymérő, egyéb mérő-, ellenőrző (felügyeleti), életmentő és oktatóberendezések és felszerelések; elektromos energia vezetésére, kapcsolására, átalakítására, tárolására, szabályozására vagy ellenőrzésére szolgáló készülékek és berendezések; hangok vagy képek rögzítésére, továbbítására, másolására szolgáló készülékek; mágneses adathordozók, hanglemezek; CD-k (kompakt lemezek), DVD-k és egyéb digitális rögzítésű média; szerkezetek érmebedobással működő készülékekhez; regiszteres pénztárgépek, számológépek, adatfeldolgozó berendezések, számítógépek; számítógépes szoftverek.

28 Játékok és játékszerek; videojátékok.

35 Reklámozás; kereskedelmi ügyletek; kereskedelmi adminisztráció; irodai munkák.

38 Távközlés.

45 Betörés elleni és riasztórendszerek felügyelete; domain nevek lajstromozása, regisztrálása [jogi szolgáltatások]; internetes domain-nevek bérbeadása; online közösségi hálózatok szolgáltatásai; számítógépes szoftverek licenszelése, engedélyezése [jogi szolgáltatások]; szellemi tulajdon licenszelése; tűzjelző készülékek kölcsönzése.

---

(111) 229.425

(151) 2019.10.15.

(210) M 19 00215

(220) 2018.10.18.

(732) Alienline Kft., Szeged (HU)

(541) www.alienline.com

(511) 1 Ipari, tudományos, fényképészeti, mezőgazdasági, kertészeti, erdészeti vegyi termékek.

6 Nem elektromos fémkábelek és fémvezetékek.

9 Tudományos célra szolgáló tengerészeti, földmérő, fényképészeti, mozgóképi, optikai, súlymérő, egyéb mérő-, ellenőrző (felügyeleti), életmentő és oktatóberendezések és felszerelések; elektromos energia vezetésére, kapcsolására, átalakítására, tárolására, szabályozására vagy ellenőrzésére szolgáló készülékek és berendezések; hangok vagy képek rögzítésére, továbbítására, másolására szolgáló készülékek; mágneses adathordozók, hanglemezek; CD-k (kompakt lemezek), DVD-k és egyéb digitális rögzítésű média; szerkezetek érmebedobással működő készülékekhez; regiszteres pénztárgépek, számológépek, adatfeldolgozó berendezések, számítógépek; számítógépes szoftverek.

28 Játékok és játékszerek; videojátékok.

35 Reklámozás; kereskedelmi ügyletek; kereskedelmi adminisztráció; irodai munkák.

38 Távközlés.

45 Betörés elleni és riasztórendszerek felügyelete; domain nevek lajstromozása, regisztrálása [jogi szolgáltatások]; internetes domain-nevek bérbeadása; online közösségi hálózatok szolgáltatásai; számítógépes szoftverek licenszelése, engedélyezése [jogi szolgáltatások]; szellemi tulajdon licenszelése; tűzjelző készülékek kölcsönzése.

---

(111) 229.427

(151) 2019.10.15.

(210) M 19 01080

(220) 2019.04.01.

(732) Véha Miklós, Szeged (HU)

(740) XLex Ipar- és Szerzői Jogvédelmi Tanácsadó Bt., Budapest

(546)

(511) 39 Étel házhozszállítás; éttermi ételszállítás; ételt és italt tartalmazó kosarak, élelmiszer csomagok kézbesítése.

43 Juice bár szolgáltatásai; bisztró [büfé] szolgáltatások; ételek és italok biztosítása bisztrókban; ételkészítés; étel- és italszolgáltatás mobil teherautóból; éttermi szolgáltatások; éttermi asztalfoglalás; svédasztalos éttermi szolgaltatások; éttermi foglalási szolgáltatások; bár- és éttermi szollgáltatások; éttermi szolgáltatások étel elvitelre árusításához; ételek és italok szolgáltatása éttermi vendégek számára; éttermi szolgáltatások, beleértve az engedéllyel rendelkező bár létesítményeket, szolgáltatásokat; klub szolgáltatások étel és ital biztosítására; elvitelre készített ételekkel és italokkal kapcsolatos szolgáltatások; vállalati vendéglátás (étel és ital szolgáltatása); esküvői fogadások rendezése [étel és ital]; elvihető ételekkel kapcsolatos szolgáltatások; ételkészítés mások számára kiszervezéssel; ételfőzési, melegkonyhai szolgáltatások; ételfelszolgáló eszközök kölcsönzése.

---

(111) 229.428

(151) 2019.10.15.

(210) M 19 01081

(220) 2019.04.01.

(732) MIROEV Kereskedelmi és Szolgáltató Kft., Szada (HU)

(740) XLex Ipar- és Szerzői Jogvédelmi Tanácsadó Bt., Budapest

(546)

(511) 35 Áruk és szolgáltatások értékesítésének elősegítése mások számára; céglogós termékek felhasználása

promóciós célból; harmadik fél termékeinek és szolgáltatásainak népszerűsítése értékesítések adminisztrációja és promóciós ösztönző sémák útján, amelyek kereskedelmi bélyegeket is magukban foglalnak; reklámozási és értékesítési anyagok készítése, készíttetése mások számára; reklámozási szolgáltatások; reklámozást és értékesítést segítő promóciós szolgáltatások; törzsvásárlói közösséggel (klubbal) szolgáltatások kereskedelmi, promóciós és reklámcélokra; törzsvásárlói közösség (klub) szervezése, működtetése és felügyelete; törzsvásárlói közösségbe tagok toborzása, ezzel kapcsolatos reklámozási tevékenység; törzsvásárlói közösségbe termékpartner vállalkozások toborzása, ezzel kapcsolatos reklámtevékenység; törzsvásárlói közösséggel (klubbal) kapcsolatos szolgáltatások adminisztrációja; üzletépítő rendezvények szervezése, lebonyolítása, és az ehhez kapcsolódó ügynöki szolgáltatások; üzleti bemutatók rendezéséhez kapcsolódó ügynökségi szolgáltatások; üzleti bemutatók, rendezvények lebonyolítása; üzleti konzultációs és tanácsadási szolgáltatások.

36 Pénzügyi szolgáltatások; saját fejlesztésű fizetési rendszer üzemeltetése, adminisztrációja.

---

(111) 229.429

(151) 2019.10.18.

(210) M 19 01082

(220) 2019.04.01.

(732) Kasza Roland, Budapest (HU)

(740) XLex Ipar- és Szerzői Jogvédelmi Tanácsadó Bt., Budapest

(546) ***Osaki***

(511) 10 Beépített vibrációs masszázskészülékkel felszerelt masszázsszékek; beépített vibrációs masszázskészülékkel felszerelt masszázságy; beépített vibrációs masszázskészülékkel felszerelt matrac; beépített masszázskészülékkel felszerelt masszázsfotelek; elektromos masszázsberendezések; elektromos masszázsberendezések személyes használatra; elektromos masszázskészülékek otthoni használatra; elektromos vagy nem elektromos masszázskészülékek; kézi masszázskészülékek; masszázs készülékek; masszázsberendezések; masszázsszékek; masszázsfotelek; thermo masszázspárnák; masszázspárnák; masszírozó berendezéssel felszerelt terápiás készülékek; masszírozó eszközök és berendezések; vibrációs készülékek masszírozáshoz.

35 Beépített masszázskészülékkel felszerelt masszázsszékek kis- és nagykereskedelme; beépített vibrációs masszázskészülékkel felszerelt masszázság kis- és nagykereskedelme; beépített vibrációs masszázskészülékkel felszerelt matrac kis- és nagykereskedelme; beépített masszázskészülékkel felszerelt masszázsfotelek kis- és nagykereskelme; elektromos masszázsberendezések kis- és nagykereskedelme; elektromos masszázsberendezések személyes használatra kis- és nagykereskedelme; elektromos masszázskészülékek otthoni használatra kis- és nagykereskedelme; elektromos vagy nem elektromos masszázskészülékek kis- és nagykereskedelme; kézi masszázskészülékek kis- és nagykereskedelme; masszázs készülékek kis- és nagykereskedelme; masszázsberendezések kis- és nagykereskedelme; masszázsszékek kis- és nagykereskedelme; masszázsfotelek kis- és nagykereskedelme; thermo masszázspárnák kis- és nagykereskedelme; masszázspárnák kis- és nagykereskedelme; masszírozó berendezéssel felszerelt terápiás készülékek kis- és nagykereskedelme; masszírozó eszközök és berendezések kis- és nagykereskedelme; vibrációs készülékek masszírozáshoz kis- és nagykereskedelme.

---

(111) 229.430

(151) 2019.10.15.

(210) M 19 01085

(220) 2019.03.29.

(732) Olasz Miklós, Budapest (HU)

(740) Danubia Szabadalmi és Jogi Iroda Kft., Budapest

(541) NUTRIoticum

(511) 5 Étrend- és táplálék-kiegészítők; tápanyag adalékok; gyógyhatású adalékanyagok; vitaminkészítmények; gyógynövények; gyógynövény készítmények gyógyászati használatra; liszt gyógyszerészeti használatra;

herbateák gyógyászati használatra; gyógyteák.

35 Étrendkiegészítőkkel, vitaminkészítményekkel, élelmiszerekkel és italokkal kapcsolatos marketing és reklám szolgáltatások, online értékesítési, kis- és nagykereskedelmi szolgáltatások.

---

(111) 229.433
(151) 2019.10.15.
(210) M 19 01424
(220) 2019.05.02.
(732) Bende Richárd, Balatonfüred (HU)
(740) Danubia Szabadalmi és Jogi Iroda Kft., Budapest
(541) SAPHIER
(511) 33 Alkoholos italok (a sörök kivételével), borok, brandy, borpárlat, szeszes italok, likőrök.

---

(111) 229.434
(151) 2019.10.15.
(210) M 18 03443
(220) 2018.11.19.
(732) Thematic Properties Ingatlanalap, Budapest (HU)
(740) EDITUS Befektetési Alapkezelő Zrt., Budapest
(546)

(511) 20 Bútorok, tükrök, keretek; nem fém tartályok, tárolók tároláshoz vagy szállításhoz; megmunkálatlan vagy félig megmunkált csont, szaru, halcsont vagy gyöngyház; kagylóhéj; tajték; sárga borostyán (az osztály betűrend szerinti jegyzékében szereplő valamennyi áru).

24 Textíliák és pótanyagaik; háztartási vászonnemű; függönyök textilből vagy műanyagból (az osztály betűrend szerinti jegyzékében szereplő valamennyi áru).

27 Szőnyegek, lábtörlők (szalmából), gyékények és nádfonatok, linóleum és más padlóburkolatok; nem textil falikárpitok (az osztály betűrend szerinti jegyzékében szereplő valamennyi áru).

35 Reklámozás; kereskedelmi ügyletek; kereskedelmi adminisztráció; irodai munkák (az osztály betűrend szerinti jegyzékében szereplő valamennyi szolgáltatás).

---

(111) 229.436
(151) 2019.10.15.
(210) M 19 00710
(220) 2019.03.05.
(732) S.P. Vagyonkezelő Kft., Győr (HU)
(740) Török Antal, Győr
(546)

(511) 37 Építkezéssel vagy meglevő építményekkel kapcsolatos szakipari víz-, csatorna-, fűtésszerelés,

villanyszerelés; épületeken és építményeken elektromos vezetékek, hírközlési vezetékhálózat, betörésjelző rendszerek és berendezések, kamerás-számítógépes betörés elleni riasztórendszer kiépítése; vagyonvédelmi technika, lopás elleni riasztók felszerelése és javítása, házi antenna és légvezeték, tűzjelző, villámhárító javítása és karbantartása; világítási és jelzőrendszerek felszerelése és javítása; épületek és építmények szerelvényeinek és csatlakozóinak felszerelése; kerítés és rácsfelszerelés; cégtáblák, reklámtáblák felszerelése; épületgépészeti, hírközlési, riasztó-, elektromos berendezések javítása és karbantartása; üzemi- és lakóépületek takarítása, tisztítása; kémény, szellőzőcső és elszívó berendezés, bojler tisztítása; ipari gépek, berendezések tisztítása; közlekedési eszközök helyszíni takarítása, tisztítása, épületek fertőtlenítése és kártevőirtása.

45 Őrzés, felügyelet és vagyonvédelmi tevékenység, őrző-védő szolgálat, személyi, tárgyi és értékbiztonsági szolgáltatás, testőrszolgálat, utcai járőrözés; lakóépületek, iroda-, gyár-, építési, kereskedelmi területen, szálloda-, színház-, zenés és egyéb szórakozóhely területén végzett védelmi, figyelő- és őrszolgálati tevékenység; betörés elleni és biztonsági riasztók felügyelete; biztonsági szolgáltatások, szaktanácsadás, személyek és vagyontárgyak védelmére; poggyászvizsgálat; éjjeli őrszolgálat; üzemek biztonsági felügyelete; pénz- és értékkíséret; vagyonvédelmi szolgáltatás, előerős őrzés, technikai vagyonvédelem, távfelügyelet; tömegközlekedés területén folytatott biztonsági tevékenység, csomag és utas átvizsgálás repülőtereken, őrjáratban vonatokon és metrón; áruházi lopásvédelem, mechanikus vagy elektronikus védelmi berendezésekkel; biztonságtechnikai-, őrzési-, védelmi szakértői tanácsadás; magánnyomozói tevékenység.

---

(111) 229.437
(151) 2019.10.15.
(210) M 19 00711
(220) 2019.03.05.
(732) S.P. Vagyonkezelő Kft., Győr (HU)
(740) Török Antal, Győr
(546) PATENT
(511) 35 Működési- és vezetési tanácsadás; a vállalat reklámozásával kapcsolatos szolgáltatás, a nyilvánossággal való kommunikáció, nyilatkozatok és közlések; a biztonságtechnikával-, őrzés-védéssel kapcsolatos áruk, iparcikk-, szerelvény-, fémtömegcikk kiskereskedelmi tevékenysége, elektronikus kereskedelme; tisztítószerekkel, tisztítással kapcsolatos kiskereskedelem; hirdetési szolgáltatások; üzletvezetés és működtetés; üzleti tanácsadás; üzleti információk szolgáltatása; PR szolgáltatások; hirdetési felületek eladása és bérbeadása; hirdetések közvetlen postai úton.

37 Építkezéssel vagy meglevő építményekkel kapcsolatos szakipari víz-, csatorna-, fűtésszerelés, villanyszerelés; épületeken és építményeken elektromos vezetékek, hírközlési vezetékhálózat, betörésjelző rendszerek és berendezések, kamerás-számítógépes betörés elleni riasztórendszer kiépítése; vagyonvédelmi technika, lopás elleni riasztók felszerelése és javítása, házi antenna és légvezeték, tűzjelző, villámhárító javítása és karbantartása; világítási és jelzőrendszerek felszerelése és javítása; épületek és építmények szerelvényeinek és csatlakozóinak felszerelése; kerítés és rácsfelszerelés; cégtáblák, reklámtáblák felszerelése; épületgépészeti, hírközlési, riasztó-, elektromos berendezések javítása és karbantartása; üzemi- és lakóépületek takarítása, tisztítása; kémény, szellőzőcső és elszívó berendezés, bojler tisztítása; ipari gépek, berendezések tisztítása; közlekedési eszközök helyszíni takarítása, tisztítása, épületek fertőtlenítése és kártevőirtása.

45 Őrzés, felügyelet és vagyonvédelmi tevékenység, őrző-védő szolgálat, személyi, tárgyi és értékbiztonsági szolgáltatás, testőrszolgálat, utcai járőrözés; lakóépületek, iroda-, gyár-, építési, kereskedelmi területen, szálloda-, színház-, zenés és egyéb szórakozóhely területén végzett védelmi, figyelő- és őrszolgálati tevékenység; betörés elleni és biztonsági riasztók felügyelete; biztonsági szolgáltatások, szaktanácsadás, személyek és vagyontárgyak védelmére; poggyászvizsgálat; éjjeli őrszolgálat; üzemek biztonsági felügyelete; pénz- és értékkíséret; vagyonvédelmi szolgáltatás, előerős őrzés, technikai vagyonvédelem, távfelügyelet; tömegközlekedés területén folytatott biztonsági tevékenység, csomag és utas átvizsgálás repülőtereken, őrjáratban vonatokon és metrón;

áruházi lopásvédelem, mechanikus vagy elektronikus védelmi berendezésekkel; biztonságtechnikai-, őrzési-, védelmi szakértői tanácsadás; magánnyomozói tevékenység.

---

(111) 229.438
(151) 2019.10.15.
(210) M 19 00721
(220) 2019.03.07.
(732) DETKI Keksz Kft., Halmajugra (HU)
(740) dr. Sili Dóra, Budapest
(546)

(511) 30 Kekszek, édesipari készítmények, gabonakészítmények, kakaós krémmel töltött kekszek.

---

(111) 229.440
(151) 2019.10.15.
(210) M 19 00879
(220) 2019.03.19.
(732) Bárdos és Fia Pincészet Termelő és Kereskedelmi Bt., Nagyréde (HU)
(740) Berzétei & Abonyi Ügyvédi Iroda, Gyöngyös
(546)

(511) 33 Borok.

---

(111) 229.441
(151) 2019.10.15.
(210) M 19 00880
(220) 2019.03.19.
(732) STATUSQUO Kft., Budapest (HU)
(546)

(511) 36 Irodahelyiségek bérbeadása; irodák bérbeadása közösségi munkavégzéshez; ingatlanok bérbeadásával kapcsolatos ügyintézés; ingatlantulajdon-kezelés.

---

(111) 229.442
(151) 2019.10.15.
(210) M 19 00886
(220) 2019.03.19.
(732) Florin Vegyipari és Kereskedelmi Zrt., Szeged (HU)

(546) DERMAFLORA NATURAL COSMETICS FOR HIM

(511) 3 Nem gyógyhatású kozmetikumok és piperekészítmények; nem gyógyhatású fogkrémek; illatszerek, eszenciaolajok; fehérítőkészítmények és egyéb, mosásra szolgáló anyagok; tisztító-, fényesítő-, súroló-, és csiszolószerek.

---

(111) 229.443
(151) 2019.10.15.
(210) M 19 00887
(220) 2019.03.20.
(732) Plantaco Kft., Budapest (HU)
(740) Advopatent Szabadalmi és Védjegy Iroda, Budapest
(541) PlantaShot
(511) 1 Magkezelések mezőgazdasági és kertészeti célokra, mezőgazdasági vegyi anyagok, műtrágyák, műtrágyatartalmú készítmények, növények növekedését szabályozó készítmények, talajkondicionáló vegyi termékek és készítmények, talajtápanyag-kiegészítők.

---

(111) 229.444
(151) 2019.10.15.
(210) M 19 00714
(220) 2019.03.06.
(732) GASTRO-HÚS Szolgáltató és Kereskedelmi Kft., Debrecen (HU)
(740) Farkas és Nagy Ügyvédi Iroda, Debrecen
(546)

(511) 29 Hús, hal-, baromfi- és vadhús; húskivonatok; tartósított, szárított és főzött gyümölcsök és zöldségek; zselék, lekvárok (dzsemek), kompótok; tojás, tej és tejtermékek; étkezési olajok és zsírok.
30 Kávé, tea, kakaó és kávépótló szerek; rizs, tészta és metélt; tápióka és szágó; lisztek és más gabonakészítmények; kenyér, péksütemények és cukrászsütemények; csokoládé; fagylalt, szorbetek és más ehető jégkrémek; cukor, mész, melaszszirup; élesztő, sütőporok; só, ízesítők, fűszerek, tartósított fűszernövények; ecet, mártások és egyéb fűszerek; jég (fagyasztott víz).
43 Vendéglátás (élelmezés), étkezdék, éttermek, gyorséttermek, kantinok, büfék, étkezdék, vendéglátóipar.

---

(111) 229.445
(151) 2019.10.15.
(210) M 19 01038
(220) 2019.03.26.
(732) Fővárosi Állat- és Növénykert, Budapest (HU)
(740) 224. sz. Ügyvédi Iroda, Budapest
(541) BIODÓM
(511) 16 Papír, karton, nyomdaipari termékek; asztali alátétek, tányéralátétek papírból; bélyegzőpárnák, festékpárnák (1); bélyegzőpárnák, festékpárnák (2); ceruzák; csipeszes felírótáblák; derékszögű vonalzók rajzoláshoz (1);

derékszögű vonalzók rajzoláshoz (2); dossziék [papíráruk] (1); dossziék [papíráruk] (2); ecsetek (1), ecsetek (2); építészeti makettek; érmetálcák; értesítőkártyák; fényképek [nyomtatott]; fényképtartók; festékkészletek [iskolai használatra]; festmények [képek], keretezve vagy anélkül; festőállványok; folyóiratok; földrajzi térképek; füzetek, könyvek íráshoz vagy rajzoláshoz; görbe vonalzók; grafikai reprodukciók; gyűjthető kártyák, nem játékokhoz; hirdetőtáblák papírból vagy kartonból; hírlevelek; iratgyűjtők, dossziék; irattartók [papíráru], irodai kapcsok; irodai kapcsok, iratkapcsok; íróeszközök; írófelszerelések; írókészletek [papíráruk]; írószerek; iskolaszerek [papíráruk]; jegyek; kártyák; katalógusok; képek; képeslapok, levelezőlapok; képregények; könyvecskék, brosúrák (1); könyvecskék, brosúrák (2); könyvjelzők; litografált műtárgyak (1); litografált műtárgyak (2); litográfiai kövek; litográfiai kréta; magazinok, revük [időszaki lapok]; metszetek; naptárak; noteszok (1); noteszok (2); nyomtatott órarendek, menetrendek; öntapadós címkék, matricák [papíripari]; papír; papírszalvéták; papírtörülközők; papír- vagy kartondobozok; papírzsebkendők, papírtörlők; plakátok, falragaszok papírból vagy kartonból; postabélyegek; poszterek; prospektusok; radírgumik; rajzeszközök; szobrocskák, figurák papírmaséból; szórólapok; tanítási és oktatási anyagok [kivéve készülékek, berendezések]; tollak [irodai cikkek]; toll- és ceruzatartók; tolltartó dobozok; tolltartó kapcsok, csipeszek; tolltörlők; töltőceruzák [rotringok]; töltőtoll; t-vonalzók, fejes vonalzók rajzoláshoz; újságok; üdvözlőlapok, üdvözlőkártyák; vízfestmények, akvarellek; zacskók csomagolásra papírból vagy műanyagból; zászlók papírból; zenélő üdvözlőlapok.

18 Táskák, hátizsákok táborozóknak.

21 Eszközök, edények és tartályok háztartási és konyhai célokra.

25 Ruházati cikkek.

28 Játékok, játékszerek.

35 Reklámozás.

41 Állatidomítás, kiképzés; állatkertek szolgáltatásai; cirkuszok; élő előadások bemutatása; filmszínházi előadások, filmbemutatók; hangversenyek, koncertek szervezése és lebonyolítása; klubszolgáltatások [szórakoztatás vagy oktatás]; kulturális vagy oktatási célú kiállítások szervezése; múzeumi szolgáltatások [bemutatók, kiállítások]; oktatás biztosítása; oktatási információs szolgáltatások; show-műsorok készítése; show-műsorok szervezése [impresszáriók szolgáltatásai]; számítógépes hálózatról online biztosított játékszolgáltatások; színházi produkciók; táboroztatás; versenyek szervezése [oktatás vagy szórakoztatás]; vidámparkok; zenei produkciók.

43 Gyorséttermek, snack bárok; kantinok, büfék, étkezdék; kávéházak; önkiszolgáló éttermek (1), önkiszolgáló éttermek (2); terembérlés találkozókhoz [tárgyalótermek].

44 Állatgyógyászati szolgáltatások; terápiás szolgáltatások.

---

(111) 229.446

(151) 2019.10.15.

(210) M 19 00882

(220) 2019.03.19.

(732) Pécs-Baranyai Kereskedelmi és Iparkamara, Pécs (HU)

(546)

(511) 35 Reklámozás; kereskedelmi ügyletek; kereskedelmi adminisztráció; irodai munkák; adatok frissítése és karbantartása számítógépes adatbázisokban; adminisztratív támogatás pályázati felhívások megválaszolásához; ajándék-nyilvántartási szolgáltatások, állásközvetítő irodák; árubemutatás; áruk bemutatása kommunikációs médiában, kiskereskedelmi célokból; áruk és szolgáltatások engedélyezésének kereskedelmi ügyintézése; áruk és szolgáltatások promóciója sportesemények szponzorálásával; árusító standok bérbeadása; átmeneti üzletmenedzsment; célzott marketing; értékesítési promóciós szolgáltatások; fogyasztói hűségprogramok

igazgatása; gazdasági előrejelzések; gazdasági versennyel kapcsolatos információszerzési szolgáltatások; hirdetési- és reklámszolgáltatások; hirdetési felület kölcsönzése; hirdetőtáblák bérbeadása [reklámtáblák]; honlapforgalom optimalizálása; időpont-emlékeztető szolgáltatások [iroda funkciók]; időpont-ütemezési szolgáltatások [iroda funkciók]; import-export ügynökségek; információk számítógépes adatbázisokba való gyűjtése; irodai berendezések kölcsönzése közösségi munkahelyeken; írott kommunikáció és adatok regisztrálása; kereskedelmi és üzleti kapcsolattartási adatok biztosítása; kereskedelmi információ és tanácsadás fogyasztóknak [fogyasztói tanácsadás]; kereskedelmi információs ügynökségek; kereskedelmi közvetítői szolgáltatások; kereskedelmi lobbizási szolgáltatások; kereskedelmi tranzakciók tárgyalása és megállapodások kötése harmadik fél számára; kereskedelmi- vagy reklámcélú kiállítások; kereskedelmi- vagy reklámcélú vásárok szervezése; kiskereskedelmi szolgáltatások művészeti galériák által kínált műtárgyakhoz; kommunikáció átírása [irodai funkciók]; közönségkapcsolati kommunikációs stratégiára vonatkozó tanácsadás; közönségszolgálati szolgáltatások; közvélemény-kutatás; kutatások ügyletekkel kapcsolatban; marketing szoftverkiadás keretében; marketing szolgáltatások; médiakapcsolati szolgáltatások; munkaerő-toborzás; nyilvántartásokban tárolt adatok frissítése és karbantartása; on-line hirdetői tevékenység számítógépes hálózaton; online piactér biztosítása áruk és szolgáltatások eladói és vásárlói részére; outsourcing szolgáltatások [üzleti segítségnyújtás]; Pay Per Click (PPC) hirdetés; piaci információszerzési szolgáltatások biztosítása; piaci tanulmányok; piackutatás; rádiós reklámozás; reklámanyag frissítése; reklámanyagok kölcsönzése; reklámanyagok [röplapok, prospektusok, nyomtatványok, áruminták] terjesztése; reklámeszközök tervezése és formatervezése; reklámfilmek készítése; reklámidő kölcsönzése kommunikációs médiában; reklámkommunikációs stratégiára vonatkozó tanácsadás; reklámszövegek írása; reklámszövegek publikálása; reklámterjesztés; sajtófigyelés; segítségnyújtás kereskedelmi vagy iparvállalatok irányításában és működtetésében; segítségnyújtás üzleti tevékenységek menedzsmentjében; statisztikák összeállítása; szabadtéri reklámozás, hirdetés; szövegszerkesztés; szponzorok felkutatása; távközlési szolgáltatásokhoz kapcsolódó előfizetések ügyintézése; üzleti értékelések; üzleti információk; üzleti információk nyújtása weboldalon keresztül; üzleti konzultációs szolgáltatások; üzleti közvetítési szolgáltatások potenciális magánbefektetők és tőkét igénylő vállalkozók összehozásával kapcsolatosan; üzleti projektmenedzsment szolgáltatások építőipari projektekhez; üzleti szerződések tárgyalása másik fél megbízásából; üzleti tájékoztatás, információnyújtás; üzletszervezési és üzletvezetési tanácsadás; üzletszervezéssel kapcsolatos konzultáció; üzletvezetési konzultáció; üzletvezetési tanácsadási szolgáltatások; vállalati kommunikációs szolgáltatások.

41 Nevelés; szakmai képzés; szórakoztatás; sport- és kulturális tevékenységek szervezése; akadémiák [oktatás]; alkotóműhelyek szervezése és lebonyolítása [képzés]; bálok szervezése; bentlakásos iskolák; coaching [tréning]; cosplay szórakoztató rendezvények szervezése; divatbemutatók szervezése szórakoztatási célokból; elektronikus kiadványszerkesztés; elektronikus könyvek és folyóiratok on-line publikálása; előadóművészek szolgáltatásai; élő előadások bemutatása, gyakorlati képzés [szemléltetés]; hangfelvételek kölcsönzése; hangversenyek, koncertek szervezése és lebonyolítása; iskolák által nyújtott oktatási szolgáltatások; klubszolgáltatások [szórakoztatás vagy oktatás]; know-how átadása (képzés); konferenciák szervezése és lebonyolítása; kulturális vagy oktatási célú kiállítások szervezése; mentorálás; oktatás biztosítása; oktatási információs szolgáltatások; oktatási vizsgáztatás; pályaválasztási tanácsadás; partik tervezése [szórakoztatás]; rádió- és televízióműsorok készítése; sportversenyek rendezése; szabadidős tevékenységekkel kapcsolatos tájékoztatás; személyes oktatófórumok rendezése és levezetése; szemináriumok szervezése és lebonyolítása; szimpóziumok szervezése és lebonyolítása; versenyek szervezése [oktatás vagy szórakoztatás].

---

(111) 229.447

(151) 2019.10.15.

(210) M 19 00881

(220) 2019.03.19.

(732) Pécs-Baranyai Kereskedelmi és Iparkamara, Pécs (HU)

(541) #ajelenajövőd

(511) 35 Reklámozás; kereskedelmi ügyletek; kereskedelmi adminisztráció; irodai munkák; adatok frissítése és

karbantartása számítógépes adatbázisokban; adminisztratív támogatás pályázati felhívások megválaszolásához; ajándék-nyilvántartási szolgáltatások, állásközvetítő irodák; árubemutatás; áruk bemutatása kommunikációs médiában, kiskereskedelmi célokból; áruk és szolgáltatások engedélyezésének kereskedelmi ügyintézése; áruk és szolgáltatások promóciója sportesemények szponzorálásával; árusító standok bérbeadása; átmeneti üzletmenedzsment; célzott marketing; értékesítési promóciós szolgáltatások; fogyasztói hűségprogramok igazgatása; gazdasági előrejelzések; gazdasági versennyel kapcsolatos információszerzési szolgáltatások; hirdetési- és reklámszolgáltatások; hirdetési felület kölcsönzése; hirdetőtáblák bérbeadása [reklámtáblák]; honlapforgalom optimalizálása; időpont-emlékeztető szolgáltatások [iroda funkciók]; időpont-ütemezési szolgáltatások [iroda funkciók]; import-export ügynökségek; információk számítógépes adatbázisokba való gyűjtése; irodai berendezések kölcsönzése közösségi munkahelyeken; írott kommunikáció és adatok regisztrálása; kereskedelmi és üzleti kapcsolattartási adatok biztosítása; kereskedelmi információ és tanácsadás fogyasztóknak [fogyasztói tanácsadás]; kereskedelmi információs ügynökségek; kereskedelmi közvetítői szolgáltatások; kereskedelmi lobbizási szolgáltatások; kereskedelmi tranzakciók tárgyalása és megállapodások kötése harmadik fél számára; kereskedelmi- vagy reklámcélú kiállítások; kereskedelmi- vagy reklámcélú vásárok szervezése; kiskereskedelmi szolgáltatások művészeti galériák által kínált műtárgyakhoz; kommunikáció átírása [irodai funkciók]; közönségkapcsolati kommunikációs stratégiára vonatkozó tanácsadás; közönségszolgálati szolgáltatások; közvélemény-kutatás; kutatások ügyletekkel kapcsolatban; marketing szoftverkiadás keretében; marketing szolgáltatások; médiakapcsolati szolgáltatások; munkaerő-toborzás; nyilvántartásokban tárolt adatok frissítése és karbantartása; on-line hirdetői tevékenység számítógépes hálózaton; online piactér biztosítása áruk és szolgáltatások eladói és vásárlói részére; outsourcing szolgáltatások [üzleti segítségnyújtás]; Pay Per Click (PPC) hirdetés; piaci információszerzési szolgáltatások biztosítása; piaci tanulmányok; piackutatás; rádiós reklámozás; reklámanyag frissítése; reklámanyagok kölcsönzése; reklámanyagok [röplapok, prospektusok, nyomtatványok, áruminták] terjesztése; reklámeszközök tervezése és formatervezése; reklámfilmek készítése; reklámidő kölcsönzése kommunikációs médiában; reklámkommunikációs stratégiára vonatkozó tanácsadás; reklámszövegek írása; reklámszövegek publikálása; reklámterjesztés; sajtófigyelés; segítségnyújtás kereskedelmi vagy iparvállalatok irányításában és működtetésében; segítségnyújtás üzleti tevékenységek menedzsmentjében; statisztikák összeállítása; szabadtéri reklámozás, hirdetés; szövegszerkesztés; szponzorok felkutatása; távközlési szolgáltatásokhoz kapcsolódó előfizetések ügyintézése; üzleti értékelések; üzleti információk; üzleti információk nyújtása weboldalon keresztül; üzleti konzultációs szolgáltatások; üzleti közvetítési szolgáltatások potenciális magánbefektetők és tőkét igénylő vállalkozók összehozásával kapcsolatosan; üzleti projektmenedzsment szolgáltatások építőipari projektekhez; üzleti szerződések tárgyalása másik fél megbízásából; üzleti tájékoztatás, információnyújtás; üzletszervezési és üzletvezetési tanácsadás; üzletszervezéssel kapcsolatos konzultáció; üzletvezetési konzultáció; üzletvezetési tanácsadási szolgáltatások; vállalati kommunikációs szolgáltatások.

41 Nevelés; szakmai képzés; szórakoztatás; sport- és kulturális tevékenységek szervezése; akadémiák [oktatás]; alkotóműhelyek szervezése és lebonyolítása [képzés]; bálok szervezése; bentlakásos iskolák; coaching [tréning]; cosplay szórakoztató rendezvények szervezése; divatbemutatók szervezése szórakoztatási célokból; elektronikus kiadványszerkesztés; elektronikus könyvek és folyóiratok on-line publikálása; előadóművészek szolgáltatásai; élő előadások bemutatása, gyakorlati képzés [szemléltetés]; hangfelvételek kölcsönzése; hangversenyek, koncertek szervezése és lebonyolítása; iskolák által nyújtott oktatási szolgáltatások; klubszolgáltatások [szórakoztatás vagy oktatás]; know-how átadása (képzés); konferenciák szervezése és lebonyolítása; kulturális vagy oktatási célú kiállítások szervezése; mentorálás; oktatás biztosítása; oktatási információs szolgáltatások; oktatási vizsgáztatás; pályaválasztási tanácsadás; partik tervezése [szórakoztatás]; rádió- és televízióműsorok készítése; sportversenyek rendezése; szabadidős tevékenységekkel kapcsolatos tájékoztatás; személyes oktatófórumok rendezése és levezetése; szemináriumok szervezése és lebonyolítása; szimpóziumok szervezése és lebonyolítása; versenyek szervezése [oktatás vagy szórakoztatás].

---

(111) 229.448

(151) 2019.10.15.

(210) M 19 00891
(220) 2019.03.18.
(732) BOBKÓ-HORVÁTH VIRÁG Kereskedelmi és Szolgáltató Kft., Budapest (HU)
(740) Fülöp és Társa Ügyvédi Iroda, Budapest
(541) VIRÁGMACI
(511) 31 Friss virágok; élő virágok; élő természetes virágok; füzérek élő virágból; szárított virágok; szárított virágok díszítésre; koszorúk élő virágból; koszorúk szárított virágokból; friss növények; szárított növények díszítésre; szárított növények díszítési célra; szárazvirág kompozíciók díszítési célra; vágott virág.
44 Virágkötészet, virágkötészeti szolgáltatások, virágkötészeti alkotások bérbeadása, virágdíszek, virágkötészeti alkotások kölcsönzése.

---

(111) 229.449
(151) 2019.10.15.
(210) M 19 01040
(220) 2019.03.27.
(732) Shi Yanwei, Budapest (HU)
(740) Wanshida Kft., Budapest
(546)

(511) 41 Nevelés; szakmai képzés; szórakoztatás; sport- és kulturális tevékenységek.

---

(111) 229.450
(151) 2019.10.15.
(210) M 19 01043
(220) 2019.03.27.
(732) Tenkes-Hegy Vendéglátó és Kereskedelmi Kft., Harkány (HU)
(740) Marján Ügyvédi Iroda, Pécs
(541) Tenkes Csárda
(511) 43 Vendéglátás (élelmezés); időleges szállásadás.

---

(111) 229.451
(151) 2019.10.15.
(210) M 19 01041
(220) 2019.03.27.
(732) Berkes Emőke Bianka, Budapest (HU)
Berkes Márton Gyula, Budapest (HU)
(740) SBGK Ügyvédi Iroda, Budapest
(541) BIARRITZ
(511) 42 Panziók, vendéglők, éttermek szolgáltatásai, sörözők, hotelek szolgáltatásai.

---

(111) 229.452
(151) 2019.10.15.
(210) M 19 01044
(220) 2019.03.27.

(732) Tenkes-Hegy Vendéglátó és Kereskedelmi Kft., Harkány (HU)

(740) Marján Ügyvédi Iroda, Pécs

(546)

(511) 43 Vendéglátás (élelmezés); időleges szállásadás.

---

(111) 229.453

(151) 2019.10.15.

(210) M 19 01045

(220) 2019.03.27.

(732) Tenkes-Hegy Vendéglátó és Kereskedelmi Kft., Harkány (HU)

(740) Marján Ügyvédi Iroda, Pécs

(541) Tenkes Vendéglő

(511) 43 Vendéglátás (élelmezés); időleges szállásadás.

---

(111) 229.454

(151) 2019.10.15.

(210) M 19 01046

(220) 2019.03.27.

(732) Tenkes-Hegy Vendéglátó és Kereskedelmi Kft., Harkány (HU)

(740) Marján Ügyvédi Iroda, Pécs

(541) Tenkes Fogadó

(511) 43 Vendéglátás (élelmezés); időleges szállásadás.

---

(111) 229.455

(151) 2019.10.15.

(210) M 19 01047

(220) 2019.03.27.

(732) Yuva Kft., Hidas (HU)

(546)

(511) 32 Alkoholmentes aperitifek; alkoholmentes gyümölcsitalok; alkoholmentes gyümölcskivonatok; alkoholmentes italok; alkoholmentes koktél; aloe vera italok, alkoholmentes; esszenciák italok előállításához; gyömbéres üdítőital; gyümölcslevek; gyümölcsnektárok, alkoholmentes; készítmények italokhoz; limonádék; pasztillák szénsavas italokhoz; porok szénsavas italokhoz; smoothie-k [gyümölcs- vagy zöldségitalok]; söralapú koktélok; sörbetek [italok]; szasszaparilla [alkoholmentes ital]; szörpök italokhoz; szörpök limonádékhoz; zöldséglevek [italok]; üdítőitalok.

35 Árubemutatás; áruk bemutatása kommunikációs médiában, kiskereskedelmi célokból; áruk és szolgáltatások engedélyezésének kereskedelmi ügyintézése; honlapforgalom optimalizálása; információk számítógépes adatbázisokba való gyűjtése; információk számítógépes adatbázisokba való rendezése; kereskedelmi információ és tanácsadás fogyasztóknak [fogyasztói tanácsadás]; kereskedelmi- vagy reklámcélú kiállítások; kereskedelmi- vagy reklámcélú vásárok szervezése; keresőmotor-optimalizálás reklámozás céljából; kirakatrendezés; közvélemény-kutatás; marketing szolgáltatások; nyilvántartásokban tárolt adatok frissítése és karbantartása; on-line hirdetői tevékenység számítógépes hálózaton; online piactér biztosítása áruk és szolgáltatások eladói és

vásárlói részére; Pay Per Click (PPC) hirdetés; piaci tanulmányok; piackutatás; rádiós reklámozás; reklámanyag frissítése; reklámanyagok kölcsönzése; reklámanyagok [röplapok, prospektusok, nyomtatványok, áruminták] terjesztése; reklámeszközök tervezése és formatervezése; reklámfilmek készítése; reklámidő kölcsönzése kommunikációs médiában; reklámlevél szolgáltatás; reklámterjesztés; szabadtéri reklámozás, hirdetés; számítógépes fájlkezelés, adatkezelés; telemarketing szolgáltatás; termékminták, áruminták terjesztése; vásárlási megrendelések ügyintézése.

---

(111) 229.456
(151) 2019.10.15.
(210) M 19 01209
(220) 2019.04.11.
(732) Szakács-Peczár Tímea, Gyál (HU)
(740) dr. Kaszás Eszter, Budapest
(546)

(511) 41 Sport- és kulturális tevékenységek; sporttevékenységek; sportszolgáltatások; sportesemények és sportversenyek szervezése, megrendezése; sportrendezvények, versenyek és sportbajnokságok szervezése; kulturális, szórakoztatási és sport célú rendezvényszervezés, oktatás, edzéssel kapcsolatos szolgáltatás.

---

(111) 229.457
(151) 2019.10.15.
(210) M 19 01210
(220) 2019.04.11.
(732) A-List Crystal Kft., Budapest (HU)
(541) Spirit Nail SPA
(511) 44 Aromaterápiás szolgáltatások, fizioterápia, fizikoterápia, fodrászat, gyantás szőrtelenítés, közfürdők higiéniai célokra, manikűr, masszázs.

---

(111) 229.458
(151) 2019.10.15.
(210) M 19 01212
(220) 2019.04.11.
(732) Global Esprit Inc., New Taipei City, Taiwan (CN)
(740) SBGK Ügyvédi Iroda, Budapest
(546) KONA81

(511) 9 Búvársapka; búvárcipők; víz alatti légzőkészülékek búvárkodási célokra; felemelkedést gátló készülék búvárkodási célokra; úszószemüveg; sztereoszkópok; sí-védőszemüveg; védőszemüveg szél és homokvihar elleni védelemhez; csúszásgátló párnák szemüvegekhez; szemüveglencsék; éjjellátó elektronikus távcsövek; szemüvegszár-végződések; búvármaszkok; orrkapcsok búvárok és úszók számára; fülbevalók búvárok számára; kesztyűk búvárok számára; búvárruhák; légzőkészülékek víz alatti úszáshoz; mentőmellény; életmentő bóják; fejvédők sportoláshoz; sportszemüvegek; védőmaszkok; kamerák [fényképezés]; fejhallgató; hordozható médialejátszók; szemüvegek [optika]; szemüveglencsék; napszemüvegek; fénycsillapító szemüvegek; 3D szemüvegek; optikai lencsék; szemüvegkeretek; szemlencse-keretek; szemüvegláncok; szemlencseláncok; látványzsinórok; szemüvegzsinórok; kukucskálók ajtókhoz; prizmák [optika]; nagyítók; távcső; refraktorok;

okulárék; számlálók; mérőeszközök; lépésszámlálók; időkapcsolók, automatikus; időrögzítő készülékek; időóra [időrögzítő eszközök].

---

(111) 229.459
(151) 2019.10.15.
(210) M 19 01213
(220) 2019.04.11.
(732) Lease Work Kft., Debrecen (HU)
(740) Szederjessy Ügyvédi Iroda, Budapest
(541) CANDINATOR
(511) 21 Szívószálak.
28 Játékok, játékszerek és ajándéktárgyak; játékszerek gyermekeknek; többrendeltetésű játékok gyermekeknek.

29 Tejtermékek és tejtermék-helyettesítők; tejalapú italok; ízesített tejitalok; tejalapú desszertek; gyümölcs alapú snackek; gyümölcs- és dióféle-alapú snack szeletek; tej alapú snackek; rágcsálnivalók, ropogtatnivalók; gyümölcsös rágcsálnivalók; gyümölcsdesszertek; feldolgozott gyümölcsök, gombák és zöldségek (beleértve a dióféléket és hüvelyeseket).
30 Ízesítőszerek/aromák italokhoz; ízesítőszerek/aromák [esszenciaolajok kivételével]; édességek; cukorkák [édességek]; savanyúcukorkák [édességek]; rágógumik; rágócukorkák; töltött cukorkák, édességek; kekszek, rágcsálnivalók; főként édességet tartalmazó rágcsálnivalók; sajtgolyók [rágcsálnivalók]; sütemények; kávé, tea, kakaó és helyettesítőik; csokoládé; csokoládékészítmények; teasütemények; cukor, természetes édesítőszerek, édes bevonatok és töltetek, méhészeti termékek; só, fűszerek és ízesítőszerek; aprósütemények, kekszek; nyalókák; jégkrém nyalókák, fagylalt nyalókák, pálcikás jégkrémek; drazsék [nem gyógyhatású cukorkák]; müzli; müzliszeletek, energiaszeletek; jég, fagylalt, fagyasztott joghurtok és sörbetek; kandiscukor; muffin; muffin-keverékek; brownie (csokoládés sütemények); brownie-keverékek (mogyoróscsokoládés süteménykeverékek); süteményporok; pékáruk; tortadíszek cukorból; csokoládéból készült tortadíszek; csokoládé alapú italok; italokhoz adható ízesítőanyagok [nem illóolajok]; ízesítők italokhoz [kivéve illóolajok]; tea alapú italok; készítmények italokhoz [kakaó alapú]; készítmények italokhoz [kávé alapú]; készítmények italokhoz [tea alapú]; készítmények italokhoz [csokoládé alapú]; édességszeletek; torták cukrokból.
32 Alkoholmentes italok; készítmények italokhoz; üdítőitalok; italok készítésére szolgáló porok; kivonatok italok előállításához; hígítható készítmények italok készítéséhez; esszenciák italok előállításához; vitamintartalmú italok; vitaminokkal és ásványi sókkal dúsított alkoholmentes italok; ízesített szénsavas italok; gyümölcslevek; energiaitalok; vizek.

---

(111) 229.460
(151) 2019.10.15.
(210) M 19 01387
(220) 2019.04.29.
(732) Csörgő Adrienn, Tahitótfalu (HU)
(740) dr. Kaszás Eszter, Budapest
(541) FitFight
(511) 25 Ruházati termékek.
41 Sport, oktatás, nevelés, szakmai képzés.

---

(111) 229.461
(151) 2019.10.15.
(210) M 19 01388
(220) 2019.04.29.
(732) Szabó Bence, Kecskemét (HU)

(740) dr. Kaszás Eszter, Budapest

(541) Gyullancs

(511) 4 Tüzelőanyagok és világítóanyagok; viaszgyertyák, gyertyabelek.

11 Világító-, fűtő-, hűtő-, gőzfejlesztő, főző-, szárító-, szellőztető, vízszolgáltató és egészségügyi készülékek és berendezések; grillezők, grillsütők; gyújtókészülékek; kandallók; grillezők, grillsütők, grillek, rostélyok [sütőeszközök].

35 Reklámozás; kereskedelmi ügyletek; tüzeléstechnikai és tüzelőanyagok kis- és nagykereskedelme, online kereskedelem, webáruház.

---

(111) 229.464

(151) 2019.10.16.

(210) M 19 00590

(220) 2019.02.26.

(732) TotalCar.hu Informatikai Kft., Budapest (HU)

(546)

(511) 35 Reklámozás; kereskedelmi ügyletek; kereskedelmi adminisztráció; irodai munkák.

38 Távközlés.

41 Nevelés; szakmai képzés; szórakoztatás; sport- és kulturális tevékenységek.

---

(111) 229.465

(151) 2019.10.16.

(210) M 19 00589

(220) 2019.02.26.

(732) TotalCar.hu Informatikai Kft., Budapest (HU)

(541) Totalcar Parkoló Parádé

(511) 35 Reklámozás; kereskedelmi ügyletek; kereskedelmi adminisztráció; irodai munkák.

38 Távközlés.

41 Nevelés; szakmai képzés; szórakoztatás; sport- és kulturális tevékenységek.

---

(111) 229.467

(151) 2019.10.16.

(210) M 19 00586

(220) 2019.02.25.

(732) Szélesné Pécsinger Enikő, Győr (HU)

(541) BORFORRÁS

(511) 35 Borok kis- és nagykereskedelmi szolgáltatásai.

---

(111) 229.468

(151) 2019.10.16.

(210) M 19 00583

(220) 2019.02.25.

(732) KK Kavicsbeton Kft., Budapest (HU)

(740) Kacsukpatent Kft., Budapest

(541) RÁZÓKŐ

(511) 19 Térkövek, járólapok nem fémből; útburkolatok nem fémből; burkolatok, nem fémből, építési célokra; burkolólapok építéshez, nem fémből; beton; bitumen építési anyagok; díszlécek párkányokhoz, nem fémből,

építési célokra; építőanyagok, nem fémből; építőelemek betonból; építőelemek (nem fémből) lapok formájában; építőkövek; járólapok, nem fémből; kerítések, nem fémből; lépcsőfokok, nem fémből; padlóburkoló mozaiklapok, nem fémből; szobrocskák kőből, betonból vagy márványból; táblás faburkolat; útburkoló anyagok; válaszfalak, nem fémből.

---

(111) 229.469
(151) 2019.10.16.
(210) M 19 00581
(220) 2019.02.22.
(732) Szabadfi Szabolcs, Budapest (HU)
(740) dr. Torday Kálmán Lajos, Budapest
(546)

(511) 30 Kenyér, péksütemények és cukrászsütemények.
43 Vendéglátás.

---

(111) 229.470
(151) 2019.10.16.
(210) M 19 00579
(220) 2019.02.22.
(732) Kukoricza Olga, Budapest (HU)
(546) SHOOPY
(511) 25 Ruházati cikkek, cipők.

---

(111) 229.471
(151) 2019.10.16.
(210) M 19 00577
(220) 2019.02.25.
(732) Béres István, Budapest (HU)
(740) dr. Gámán Tünde, Budapest
(541) Különös Házasság
(511) 33 Alkoholtartalmú italok, a sörök kivételével; alkoholtartalmú készítmények italok készítéséhez; borok.

---

(111) 229.472
(151) 2019.10.16.
(210) M 19 00511
(220) 2019.02.19.
(732) Liptay Gábor, Budapest (HU)
(740) dr. Lakatos Jenő, Szeged
(546)

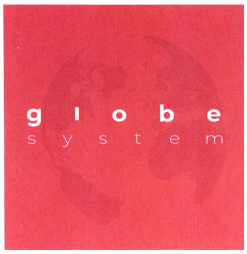

(511) 35 Üzletvezetési konzultáció, üzletvezetési tanácsadási szolgáltatások, üzletszervezési és üzletvezetési tanácsadás, outsourcing szolgáltatások [üzleti segítségnyújtás], segítségnyújtás kereskedelmi vagy iparvállalatok

irányításában és működtetésében.

42 Adatbiztonsági tanácsadás, energiatakarékossági tanácsadás, szoftver mint szolgáltatás [SaaS].

45 Fizikai biztonsági tanácsadás, szellemi tulajdonnal kapcsolatos konzultáció.

---

(111) 229.473

(151) 2019.10.16.

(210) M 19 00509

(220) 2019.02.18.

(732) Bán István Barabás, Budapest (HU)

(740) Nagy-Kozák és Pátzay Ügyvédi Iroda, Budapest

(546)

BachAkadémia

(511) 41 Akadémiák [oktatás], coaching [tréning], eszmecserék, kollokviumok szervezése és lebonyolítása, hangversenyek, koncertek szervezése és lebonyolítása, hangmérnöki szolgáltatások rendezvényekhez, iskolák által nyújtott oktatási szolgáltatások, konferenciák szervezése és lebonyolítása, kongresszusok szervezése és lebonyolítása, könyvkiadás, oktatás biztosítása, rádió- és televízióműsorok készítése, stúdiószolgáltatások, személyes oktatófórumok rendezése és levezetése, színházi produkciók, szórakoztatási szolgáltatások, táboroztatás, versenyek szervezése [oktatás vagy szórakoztatás], zenei produkciók, zenekarok szolgáltatásai, zeneszerzés.

---

(111) 229.474

(151) 2019.10.16.

(210) M 19 00507

(220) 2019.02.18.

(732) Pápai Hús Kft., Pápa (HU)

(740) Dr. Csapó és Dr. Kiss Ügyvédi Iroda, Veszprém

(546) MESTER RECEPT

(511) 29 Hús, húskivonatok, húskészítmények, disznóhús.

---

(111) 229.475

(151) 2019.10.16.

(210) M 19 00505

(220) 2019.02.18.

(732) Tech-Medical Hungary Kft., Hatvan (HU)

(546) tech medical

(511) 10 Sebészeti, orvosi, fogorvosi és állatgyógyászati készülékek és műszerek; művégtagok, műszemek és műfogak; ortopédiai cikkek; sebészeti varratanyagok, terápiás eszközök és segédeszközök mozgáskorlátozottaknak; masszírozó készülékek; készülékek, eszközök és árucikkek csecsemők gondozásához; szexuális tevékenységet elősegítő készülékek, eszközök és árucikkek.

---

(111) 229.476

(151) 2019.10.16.

(210) M 18 02896

(220) 2018.10.08.

(732) Farmer-Mix Takarmánygyártó-Szolgáltató és Forgalmazó Kft., Zsámbék (HU)

(740) dr. Nagy Adrienn, Budapest

(541) FARMER-MIX

(511) 1 Mezőgazdasági termékek.
5 Állatgyógyászati készítmények.
31 Tápanyagok állatok számára.

---

(111) 229.478
(151) 2019.10.18.
(210) M 19 00592
(220) 2019.02.25.
(732) Schandl Anna, Budapest (HU)
(740) dr. Pozderka Gábor, Budapest
(541) SCHANANDA Balance Yoga Therapy
(511) 35 Reklámozás; kereskedelmi ügyletek; kereskedelmi adminisztráció; irodai munkák.
41 Nevelés; szakmai képzés; szórakoztatás; sport- és kulturális tevékenységek.

---

(111) 229.480
(151) 2019.10.18.
(210) M 19 00575
(220) 2019.02.23.
(732) Rostás Linda Luca, Budapest (HU)
(541) ebfizio
(511) 44 Házikedvencek, kedvtelésből tartott állatok gondozásával kapcsolatos szolgáltatások; kedvtelésből tartott állatok gondozása.

---

(111) 229.483
(151) 2019.10.18.
(210) M 19 00574
(220) 2019.02.23.
(732) Rostás Linda Luca, Budapest (HU)
(546)

(511) 44 Házikedvencek, kedvtelésből tartott állatok gondozásával kapcsolatos szolgáltatások; kedvtelésből tartott állatok gondozása.

---

(111) 229.486
(151) 2019.10.18.
(210) M 19 00501
(220) 2019.02.18.
(732) Windt Barbara, Törökbálint (HU)
(546)

(511) 17 Tűzálló szigetelő anyagok, nem épületekhez; hőszigetelő cikkek; hőszigetelő anyagok.
24 Bevont szövetek.

A rovat 188 darab közlést tartalmaz.

Védjegyoltalom megújítása

(111) 121.321
(732) Sandvik Intellectual Property AB, Sandviken (SE)

(111) 121.762
(732) The Timken Company (Ohio állam törvényei szerint működő vállalat), North Canton, Ohio 44720 (US)

(111) 129.223
(732) Lubrizol Advanced Materials, Inc., Cleveland, Ohio (US)

(111) 129.441
(732) Estee Lauder Cosmetics Ltd., Agincourt, Ontario (CA)

(111) 129.625
(732) Clinique Laboratories, LLC. (Delaware állam törvényei szerint működő vállalat), New York, New York (US)

(111) 129.627
(732) Estee Lauder Cosmetics Ltd., Agincourt, Ontario (CA)

(111) 129.857
(732) SEGA Games Co., Ltd., Tokyo (JP)

(111) 130.558
(732) Playboy Enterprises International, Inc., Chicago, Illinois (US)

(111) 138.029
(732) Century 21 Real Estate LLC, Madison, New Jersey (US)

(111) 158.877
(732) INNOVASTER Fejlesztő és Szolgáltató Kft., Veresegyház (HU)

(111) 159.246
(732) BRF Singapore Foods PTE, Ltd., 018981 Singapore (SG)

(111) 160.672
(732) Belkin International, Inc., Compton, California (US)

(111) 161.144
(732) ENERGOTEST Diagnosztikai és Automatizálási Kft., Dunaharaszti (HU)

(111) 161.201
(732) Benő Attila, Budapest (HU)
Forray Brigitta, Budapest (HU)

(111) 161.371
(732) GRAMEX 2000 Kft., Budapest (HU)

(111) 161.713
(732) Törley Pezsgőpincészet Korlátolt Felelősségű Társaság, Budapest (HU)

(111) 162.504
(732) Amazon Europe Core S.á r.l., Luxembourg (LU)

(111) 162.589
(732) Ji Gao Jun, Budapest (HU)

(111) 162.648
(732) Somogyi Péter, Komárom (HU)

(111) 162.664
(732) Ringier Axel Springer Magyarország Kft., Budapest (HU)

(111) 162.789
(732) Albaugh Europe Sárl, 1018 Lausanne (CH)

(111) 163.141
(732) Nyakas Pince Zrt., Tök (HU)

(111) 163.193
(732) VECTRA-LINE Plus Kft., Budapest (HU)

(111) 163.233
(732) Trench Limited (Canada törvényei szerint működő cég), Scarborough, Ontario (CA)

(111) 163.339
(732) Mul-T-Lock Ltd., Yavne (IL)

(111) 163.364
(732) PICK SZEGED Zrt., Szeged (HU)

(111) 163.548
(732) Farkas Kálmán, Kisújszállás (HU)

(111) 163.562
(732) PICK SZEGED Szalámigyár és Húsüzem Zrt., Szeged (HU)

(111) 163.610
(732) PICK SZEGED Zrt., Szeged (HU)

(111) 163.817
(732) Dreher Sörgyárak Zártkörűen Működő Részvénytársaság, Budapest (HU)

(111) 163.977
(732) New Horizons Education Corporation (NHEC) (Delaware államban bejegyzett cég), Anaheim, California (US)

(111) 164.119
(732) Hit Gyülekezete, Budapest (HU)

(111) 164.120
(732) Hit Gyülekezete, Budapest (HU)

(111) 164.189

(732) PepsiCo, Inc., (Észak-Karolina állam törvényei szerint működő vállalat), Purchase, New York (US)

(111) 164.850
(732) PICK SZEGED Szalámigyár és Húsüzem Zrt., Szeged (HU)

(111) 164.989
(732) Disney Enterprises, Inc. (Delaware államban bejegyzett cég), Burbank, Kalifornia (US)

(111) 165.138
(732) Merck Sharp & Dohme Corp., New Jersey (US)

(111) 165.195
(732) S.C.Johnson & Son, Inc. (Wisconsin állam törvényei szerint működő vállalat), Racine, Wisconsin (US)

(111) 165.250
(732) JO MALONE Inc. (Delaware állam törvényei szerint működő vállalat), New York, New York (US)

(111) 165.903
(732) MMI-IPCO, LLC, Lawrence, Massachusetts, Delaware, (US)

(111) 166.808
(732) PRECÍZ Biztonságtechnikai és Szaktanácsadó Kft., Szeged (HU)

(111) 166.942
(732) Ringier Axel Springer Magyarország Kft., Budapest (HU)

(111) 166.945
(732) Ringier Axel Springer Magyarország Kft., Budapest (HU)

(111) 167.111
(732) Eli Lilly Export S.A., Vernier/Geneva (CH)

(111) 168.924
(732) Bae Systems PLC, Farnborough, Hampshire (GB)

(111) 170.408
(732) Aveda Corporation (Delaware állam törvényei szerint működő vállalat), Minneapolis, Minnesota (US)

(111) 197.829
(732) dr. Gáti Eörs Dénes, Budapest (HU)

(111) 198.173
(732) SPORTSZEM Kereskedelmi és Szolgáltató Bt., Budapest (HU)

(111) 198.305
(732) PICK Szeged Szalámigyár és Húsüzem Zrt., Szeged (HU)

(111) 198.804
(732) Sárvári Attila, Eger (HU)
Sárvári Balázs Attila, Eger (HU)
Sárvári Zsolt, Mogyoród (HU)

(111) 198.999
(732) START EMPIRE Kft., Budapest (HU)

(111) 199.563
(732) Hagyó Kereskedelmi és Szolgáltató Kft., Miskolc (HU)

(111) 199.576
(732) Egis Gyógyszergyár Zrt., Budapest (HU)

(111) 199.706
(732) VECTRA-LINE Plus Kft., Budapest (HU)

(111) 199.747
(732) SáGa Foods Zrt., Sárvár (HU)

(111) 199.844
(732) SáGa Foods Zrt., Sárvár (HU)

(111) 200.012
(732) SáGa Foods Zrt., Sárvár (HU)

(111) 200.013
(732) SáGa Foods Zrt., Sárvár (HU)

(111) 200.035
(732) TaxiPlus World Korlátolt Felelősségű Társaság, Budapest (HU)

(111) 200.075
(732) HARIBO Hungária Kft., Nemesvámos (HU)

(111) 200.078
(732) Sauska és Társa Kft., Dunakeszi (HU)

(111) 200.136
(732) MOL Magyar Olaj- és Gázipari Nyilvánosan Működő Részvénytársaság, Budapest (HU)

(111) 200.180
(732) MONTIVÍZ Vízpalackozó és -forgalmazó Zrt., Budapest (HU)

(111) 200.294
(732) Fodor György, Balatonlelle (HU)

(111) 200.374
(732) Beniker Kft., Patak (HU)

(111) 200.418
(732) Zhang Yong Wei, Budapest (HU)

(111) 200.442
(732) Sunsweet Growers Inc., Yuba City, Kalifornia (US)

(111) 200.623

(732) MAGLIA 2000 Kft., Nyíregyháza (HU)

(111) 200.638
(732) Samyang Corporation, Seoul, Korea (KR)

(111) 201.007
(732) H-Conference Bt., Győr (HU)

(111) 201.069
(732) KábelszatNet-2002. Műsorelosztó és Kereskedelmi Kft., Pápa (HU)

(111) 201.119
(732) TV2 Média Csoport Zártkörűen Működő Részvénytársaság, Budapest (HU)

(111) 201.153
(732) Wanadis Kft., Budapest (HU)

(111) 201.294
(732) SPAR Magyarország Kereskedelmi Kft., Bicske (HU)

(111) 201.348
(732) Ringier Axel Springer Magyarország Kft., Budapest (HU)

(111) 201.350
(732) Jacobs Global Szolgáltató és Kereskedelmi Kft., Csővár (HU)

(111) 201.351
(732) Jacobs Global Szolgáltató és Kereskedelmi Kft., Csővár (HU)

(111) 201.421
(732) Győri Bernadett, Soltvadkert (HU)

(111) 201.429
(732) Scuderia Coppa Amici Klasszikus Sportautók Egyesülete, Érd (HU)

(111) 201.537
(732) Jacobs Global Szolgáltató és Kereskedelmi Kft., Csővár (HU)

(111) 202.257
(732) Bujdák Attila, Nagyréde (HU)

(111) 203.673
(732) Cross Vetpharm Group Limited, Tallaght, Dublin 24. (IE)

(111) 227.715
(732) ZHS IP Europe Sárl, Nyon (CH)

A rovat 83 darab közlést tartalmaz.

Vegyes védjegyközlemények - Lajstromozott védjegyeket érintő közlemények

Jogutódlás

(111) 119.833
(732) Rémy Cointreau Europe & MEA S.A., Geneva 15 (CH)

(111) 132.004
(732) Chaus IPCo, LLC, Greenwich (US)

(111) 132.005
(732) Chaus IPCo, LLC, Greenwich (US)

(111) 162.504
(732) Amazon Europe Core S.á r.l., Luxembourg (LU)

(111) 174.727
(732) CRN Pte. Ltd., Singapore 048623 (SI)

(111) 186.203
(732) ABB Asea Brown Boveri Ltd, Zürich (CH)

(111) 201.119
(732) TV2 Média Csoport Zártkörűen Működő Részvénytársaság, Budapest (HU)

(111) 202.997
(732) Rémy Cointreau Europe & MEA S.A., Geneva 15 (CH)

(111) 205.991
(732) Levesbetét Korlátolt Felelősségű Társaság, Budapest (HU)

(111) 205.993
(732) Levesbetét Korlátolt Felelősségű Társaság, Budapest (HU)

(111) 206.002
(732) dr. Drucskó Zoltán, Győr (HU)

(111) 207.145
(732) Levesbetét Korlátolt Felelősségű Társaság, Budapest (HU)

(111) 215.136
(732) Bánkuti Gabriella Dorottya, Budapest (HU)

(111) 215.266
(732) Bánkuti Gabriella Dorottya, Budapest (HU)

(111) 215.745
(732) Bánkuti Gabriella Dorottya, Budapest (HU)

(111) 216.985
(732) Seven Entertainment Kulturális Korlátolt Felelősségű Társaság, Tahitótfalu (HU)

(111) 217.038
(732) Rémy Cointreau Europe & MEA S.A., Geneva 15 (CH)

(111) 217.045
(732) Rémy Cointreau Europe & MEA S.A., Geneva 15 (CH)

(111) 217.055
(732) Bánkuti Gabriella Dorottya, Budapest (HU)

(111) 217.856
(732) Máté Krisztián 1/2, Szombathely (HU)
Schmidt Zsófia 1/2, Kaposvár (HU)

(111) 218.976
(732) Máté Krisztián 1/2, Szombathely (HU)
Schmidt Zsófia 1/2, Kaposvár (HU)

A rovat 21 darab közlést tartalmaz.

Képviseleti megbízás

(111) 159.246
(732) BRF Singapore Foods PTE, Ltd., 018981 Singapore (SG)
(740) SBGK Ügyvédi Iroda, Budapest

(111) 164.189
(732) PepsiCo, Inc., (Észak-Karolina állam törvényei szerint működő vállalat), Purchase, New York (US)
(740) Dr. Csányi Balázs Mihály ügyvéd, Budapest

(111) 167.117
(732) NUR Neckermann Utazás Szolgáltató Kft., Budapest (HU)
(740) Ormai és Társai CMS Cameron McKenna Nabarro Olswang LLP Ügyvédi Iroda, Budapest

(111) 177.982
(732) Cornavin Watch Company AG, Zürich (CH)
(740) dr. Csányi Balázs Mihály ügyvéd, Budapest

(111) 183.965
(732) N-U-R Neckermann-utazás Szolgáltató Kft., Budapest (HU)
(740) Ormai és Társai CMS Cameron McKenna Nabarro Olswang LLP Ügyvédi Iroda, Budapest

(111) 188.448
(732) ESZTIMMO Korlátolt Felelősségű Társaság, Üllő (HU)
(740) Schmidt Ügyvédi Iroda, Budapest

(111) 200.075
(732) HARIBO Hungária Kft., Nemesvámos (HU)
(740) Hetényi Ügyvédi Iroda, Budapest

(111) 205.302

(732) N-U-R Neckermann-utazás Szolgáltató Kft., Budapest (HU)
(740) Ormai és Társai CMS Cameron McKenna Nabarro Olswang LLP Ügyvédi Iroda, Budapest

(111) 210.162
(732) N-U-R Neckermann-utazás Szolgáltató Kft., Budapest (HU)
(740) Ormai és Társai CMS Cameron McKenna Nabarro Olswang LLP Ügyvédi Iroda, Budapest

(111) 210.225
(732) N-U-R Neckermann-utazás Szolgáltató Kft., Budapest (HU)
(740) Ormai és Társai CMS Cameron McKenna Nabarro Olswang LLP Ügyvédi Iroda, Budapest

(111) 211.239
(732) N-U-R Neckermann-utazás Szolgáltató Kft., Budapest (HU)
(740) Ormai és Társai CMS Cameron McKenna Nabarro Olswang LLP Ügyvédi Iroda, Budapest

(111) 218.302
(732) E.ON Energiakereskedelmi Kft., Budapest (HU)
(740) SBGK Ügyvédi Iroda, Budapest

(111) 218.429
(732) E.ON Energiakereskedelmi Kft., Budapest (HU)
(740) SBGK Ügyvédi Iroda, Budapest

(111) 218.430
(732) E.ON Energiakereskedelmi Kft., Budapest (HU)
(740) SBGK Ügyvédi Iroda, Budapest

(111) 226.563
(732) TV2 Média Csoport Zrt., Budapest (HU)
(740) Vörös József Ügyvédi Iroda, Budapest

(111) 226.897
(732) TV2 Média Csoport Zrt., Budapest (HU)
(740) Vörös József Ügyvédi Iroda, Budapest

(111) 227.080
(732) TV2 Média Csoport Zártkörűen Működő Részvénytársaság, Budapest (HU)
(740) Vörös József Ügyvédi Iroda, Budapest

A rovat 17 darab közlést tartalmaz.

Képviselet megszűnése

(111) 159.246
(732) BRF Singapore Foods PTE, Ltd., 018981 Singapore (SG)

(111) 164.189
(732) PepsiCo, Inc., (Észak-Karolina állam törvényei szerint működő vállalat), Purchase, New York (US)

(111) 167.117

(732) NUR Neckermann Utazás Szolgáltató Kft., Budapest (HU)

(111) 183.965
(732) N-U-R Neckermann-utazás Szolgáltató Kft., Budapest (HU)

(111) 198.785
(732) Sprinter Futárszolgálat Kft., Budapest (HU)

(111) 200.075
(732) HARIBO Hungária Kft., Nemesvámos (HU)

(111) 200.180
(732) MONTIVÍZ Vízpalackozó és -forgalmazó Zrt., Budapest (HU)

(111) 205.302
(732) N-U-R Neckermann-utazás Szolgáltató Kft., Budapest (HU)

(111) 210.162
(732) N-U-R Neckermann-utazás Szolgáltató Kft., Budapest (HU)

(111) 210.225
(732) N-U-R Neckermann-utazás Szolgáltató Kft., Budapest (HU)

(111) 211.239
(732) N-U-R Neckermann-utazás Szolgáltató Kft., Budapest (HU)

(111) 218.302
(732) E.ON Energiakereskedelmi Kft., Budapest (HU)

(111) 218.429
(732) E.ON Energiakereskedelmi Kft., Budapest (HU)

(111) 218.430
(732) E.ON Energiakereskedelmi Kft., Budapest (HU)

(111) 226.563
(732) TV2 Média Csoport Zrt., Budapest (HU)

(111) 226.897
(732) TV2 Média Csoport Zrt., Budapest (HU)

(111) 227.080
(732) TV2 Média Csoport Zártkörűen Működő Részvénytársaság, Budapest (HU)

A rovat 17 darab közlést tartalmaz.

Név-, illetve címváltozás

(111) 138.029
(732) Century 21 Real Estate LLC, Madison, New Jersey (US)

(111) 159.246
(732) BRF Singapore Foods PTE, Ltd., 018981 Singapore (SG)

(111) 161.144
(732) ENERGOTEST Diagnosztikai és Automatizálási Kft., Dunaharaszti (HU)

(111) 162.504
(732) Amazon Europe Core S.á r.l., Luxembourg (LU)

(111) 162.648
(732) Somogyi Péter, Komárom (HU)

(111) 162.664
(732) Ringier Axel Springer Magyarország Kft., Budapest (HU)

(111) 166.942
(732) Ringier Axel Springer Magyarország Kft., Budapest (HU)

(111) 166.945
(732) Ringier Axel Springer Magyarország Kft., Budapest (HU)

(111) 177.982
(732) Cornavin Watch Company AG, Zürich (CH)

(111) 200.638
(732) Samyang Corporation, Seoul, Korea (KR)

(111) 201.153
(732) Wanadis Kft., Budapest (HU)

(111) 201.348
(732) Ringier Axel Springer Magyarország Kft., Budapest (HU)

(111) 201.421
(732) Győri Bernadett, Soltvadkert (HU)

(111) 214.248
(732) InVenturio Zártkörűen Működő Részvénytársaság, Hódmezővásárhely (HU)

(111) 214.253
(732) InVenturio Zártkörűen Működő Részvénytársaság, Hódmezővásárhely (HU)

(111) 218.302
(732) E.ON Energiakereskedelmi Kft., Budapest (HU)

(111) 218.429
(732) E.ON Energiakereskedelmi Kft., Budapest (HU)

(111) 218.430
(732) E.ON Energiakereskedelmi Kft., Budapest (HU)

(111) 227.593

(732) Balda Gabriella, Vác (HU)

A rovat 19 darab közlést tartalmaz.

Vegyes védjegyközlemények - Védjegybejelentéseket érintő közlemények

Képviseleti megbízás

(210) M 16 01938
(731) TV2 Média Csoport Zártkörűen Működő Rt., Budapest (HU)
(740) Vörös József Ügyvédi Iroda, Budapest

A rovat 1 darab közlést tartalmaz.

Képviselet változás

(210) M 19 00835
(731) Mocca Negra Zrt., Szentendre (HU)
(740) Dr. Klesics és Dr. Tuller Ügyvédi Iroda, Budapest

A rovat 1 darab közlést tartalmaz.

Jelzálogjog alapítás/megszűnés

(210) M 19 01122
(731) KOMETA 99 Zrt., Kaposvár (HU)
(740) Havasi Ügyvédi Iroda, Győr

(210) M 19 01728
(731) KOMETA 99 Zrt., Kaposvár (HU)
(740) Havasi Ügyvédi Iroda, Győr

(210) M 19 02366
(731) KOMETA 99 Élelmiszeripari Zártkörűen működő Részvénytársaság, Kaposvár (HU)
(740) Havasi Ügyvédi Iroda, Győr

(210) M 01 01352
(731) Kométa 99 Élelmiszeripari Zrt., Kaposvár (HU)

(210) M 01 01680
(731) Kometa 99 Élelmiszeripari Zrt., Kaposvár (HU)

(210) M 01 01681
(731) Kometa 99 Élelmiszeripari Zrt., Kaposvár (HU)

(210) M 01 01683
(731) Kometa 99 Élelmiszeripari Zrt., Kaposvár (HU)

(210) M 01 01641
(731) Kometa 99 Élelmiszeripari Zrt., Kaposvár (HU)

(210) M 01 01679
(731) Kométa 99 Élelmiszeripari Zrt., Kaposvár (HU)

(210) M 02 04205
(731) KOMETA 99 Élelmiszeripari Zrt., Kaposvár (HU)

(210) M 02 04204
(731) KOMETA 99 Élelmiszeripari Zrt., Kaposvár (HU)

(210) M 02 04202
(731) KOMETA 99 Élelmiszeripari Zrt., Kaposvár (HU)

(210) M 02 04201
(731) KOMETA 99 Élelmiszeripari Zrt., Kaposvár (HU)

(210) M 02 04200
(731) KOMETA 99 Élelmiszeripari Zrt., Kaposvár (HU)

(210) M 03 02685
(731) Kometa 99 Élelmiszeripari Zrt., Kaposvár (HU)

(210) M 06 03346
(731) Kometa 99 Élelmiszeripari Zrt., Kaposvár (HU)

(210) M 07 01171
(731) Kometa 99 Élelmiszeripari Zrt., Kaposvár (HU)

(210) M 10 02776
(731) Kometa 99 Élelmiszeripari Zrt., Kaposvár (HU)

(210) M 11 01524
(731) KOMETA 99 Élelmiszeripari Zrt., Kaposvár (HU)

(210) M 12 03983
(731) KOMETA 99 Élelmiszeripari Zrt., Kaposvár (HU)
(740) Giacomo Pedranzini, Kaposvár

(210) M 17 00374
(731) Netrisk.hu Első Online Biztosítási Alkusz Korlátolt Felelősségű Társaság, Budapest (HU)

(210) M 17 02881
(731) Kometa 99 Zrt., Kaposvár (HU)
(740) Havasi Ügyvédi Iroda, Győr

A rovat 22 darab közlést tartalmaz.

NEMZETKÖZI VÉDJEGYKÖZLEMÉNYEK

Védjegybejelentések meghirdetése

(111) 445.766
(541) TROMADUR
(511) 9
(580) 2019.07.25.
(450) GAZ 28/2019

---

(111) 1.031.719
(541) OATGURT
(511) 29
(580) 2019.07.18.
(450) GAZ 27/2019

---

(111) 1.131.972
(541) RAW
(511) 3, 9, 14, 18, 25, 35
(580) 2019.07.18.
(450) GAZ 27/2019

---

(111) 1.318.611
(546)

(511) 3, 5, 11, 21
(580) 2019.07.18.
(450) GAZ 27/2019

---

(111) 1.342.117
(546)

(511) 30, 43
(580) 2019.07.18.
(450) GAZ 27/2019

---

(111) 1.383.808
(541) JELLY BOMB
(511) 3
(580) 2019.07.25.
(450) GAZ 28/2019

---

(111) 1.477.370

(546)

(511) 29-32
(580) 2019.07.18.
(450) GAZ 27/2019

---

(111) 1.477.386
(546)

(511) 29-32
(580) 2019.07.18.
(450) GAZ 27/2019

---

(111) 1.477.415
(546)

(511) 9, 28, 41
(580) 2019.07.18.
(450) GAZ 27/2019

---

(111) 1.477.424
(541) Kingdomlinen
(511) 23-24
(580) 2019.07.18.
(450) GAZ 27/2019

---

(111) 1.477.426
(546) Hanergy

(511) 1, 6, 42
(580) 2019.07.18.
(450) GAZ 27/2019

---

(111) 1.477.444
(546)

(511) 24
(580) 2019.07.18.
(450) GAZ 27/2019

---

(111) 1.477.446

(546)

(511) 3, 5, 16, 35, 38
(580) 2019.07.18.
(450) GAZ 27/2019

---

(111) 1.477.517
(546) Hanergy

(511) 7, 35, 37
(580) 2019.07.18.
(450) GAZ 27/2019

---

(111) 1.477.536
(541) Dr. Devil TORNADO
(511) 3, 5, 16, 35, 38
(580) 2019.07.18.
(450) GAZ 27/2019

---

(111) 1.477.590
(546)

hospitality
digital

(511) 9, 16, 35-36, 38-39, 41-43, 45
(580) 2019.07.18.
(450) GAZ 27/2019

---

(111) 1.477.610
(541) nimm 2 soft SUPERRED
(511) 30
(580) 2019.07.18.
(450) GAZ 27/2019

---

(111) 1.477.758
(546)

(511) 7, 11-12, 28, 37
(580) 2019.07.18.
(450) GAZ 27/2019

---

(111) 1.477.794
(541) CLICK2RAIL
(511) 38-39, 42
(580) 2019.07.18.
(450) GAZ 27/2019

---

(111) 1.477.819
(546) ÖZKAN
(511) 6
(580) 2019.07.18.
(450) GAZ 27/2019

---

(111) 1.477.871
(541) TEHTRIS
(511) 42
(580) 2019.07.18.
(450) GAZ 27/2019

---

(111) 1.477.977
(541) Ominedo
(511) 3, 5, 42
(580) 2019.07.18.
(450) GAZ 27/2019

---

(111) 1.478.105
(546)
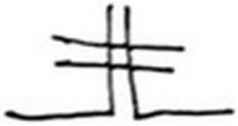
(511) 9, 35-36, 38, 41-42
(580) 2019.07.18.
(450) GAZ 27/2019

---

(111) 1.478.163
(541) OJAS
(511) 7, 9-11
(580) 2019.07.18.
(450) GAZ 27/2019

---

(111) 1.478.215
(546)

(511) 30
(580) 2019.07.18.
(450) GAZ 27/2019

---

(111) 1.478.270

(546)

(511) 30

(580) 2019.07.18.

(450) GAZ 27/2019

---

(111) 1.478.350

(546)

(511) 31

(580) 2019.07.25.

(450) GAZ 28/2019

---

(111) 1.478.407

(541) GEOQUEST

(511) 12

(580) 2019.07.25.

(450) GAZ 28/2019

---

(111) 1.478.459

(546) JOSS

(511) 1, 9-10, 18, 24-25, 27-28

(580) 2019.07.25.

(450) GAZ 28/2019

---

(111) 1.478.475

(546)

(511) 9, 35, 42

(580) 2019.07.25.

(450) GAZ 28/2019

---

(111) 1.478.528

(546) IT-BLUE

(511) 9

(580) 2019.07.25.

(450) GAZ 28/2019

---

(111) 1.478.665

(546)

(511) 29-30, 32
(580) 2019.07.25.
(450) GAZ 28/2019

---

(111) 1.478.689
(541) AURA
(511) 9, 35-36, 38, 41-42, 45
(580) 2019.07.25.
(450) GAZ 28/2019

---

(111) 1.478.707
(546) MEDBUYONLINE
(511) 35
(580) 2019.07.25.
(450) GAZ 28/2019

---

(111) 1.478.712
(541) AMORIM WISE
(511) 19
(580) 2019.07.25.
(450) GAZ 28/2019

---

(111) 1.478.715
(546)

(511) 29-30, 32
(580) 2019.07.25.
(450) GAZ 28/2019

---

(111) 1.478.756
(546) myجبل MALL
(511) 9, 35-36, 38, 41-42
(580) 2019.07.25.
(450) GAZ 28/2019

---

(111) 1.478.925
(546) DARI
(511) 9, 35, 42

(580) 2019.07.25.
(450) GAZ 28/2019

---

(111) 1.478.957
(541) Summer Fun
(511) 30
(580) 2019.07.25.
(450) GAZ 28/2019

---

(111) 1.478.985
(546) audacia
(511) 35-36, 45
(580) 2019.07.25.
(450) GAZ 28/2019

---

(111) 1.479.047
(541) Vetranal
(511) 1
(580) 2019.07.25.
(450) GAZ 28/2019

---

(111) 1.479.050
(546) Doshirak
(511) 29-30, 32
(580) 2019.07.25.
(450) GAZ 28/2019

---

(111) 1.479.078
(546) 海达 HAIDA
(511) 7
(580) 2019.07.25.
(450) GAZ 28/2019

---

(111) 1.479.131
(546) REGIO
(511) 6, 16, 18, 21, 30, 35, 39-40
(580) 2019.07.25.
(450) GAZ 28/2019

---

(111) 1.479.161

(546) MIR Trade AG

(511) 4

(580) 2019.07.25.

(450) GAZ 28/2019

---

(111) 1.479.278

(546) Musontek

(511) 9

(580) 2019.07.25.

(450) GAZ 28/2019

---

(111) 1.479.407

(546) HUNTING BY BELUGA

(511) 33

(580) 2019.07.25.

(450) GAZ 28/2019

---

(111) 1.479.417

(546)

(511) 18

(580) 2019.07.25.

(450) GAZ 28/2019

---

(111) 1.479.420

(541) ara

(511) 3, 21

(580) 2019.07.25.

(450) GAZ 28/2019

---

(111) 1.479.424

(546)

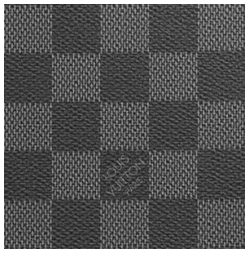

(511) 18

(580) 2019.07.25.

(450) GAZ 28/2019

---

(111) 1.479.430

(546)

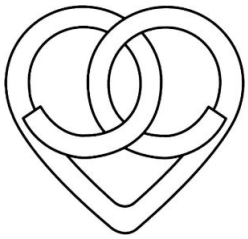

(511) 9

(580) 2019.07.25.

(450) GAZ 28/2019

---

(111) 1.479.459

(546)

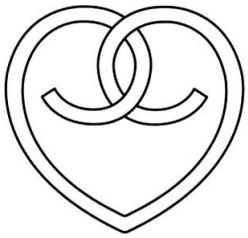

(511) 9

(580) 2019.07.25.

(450) GAZ 28/2019

---

(111) 1.479.530

(541) Hard Frost

(511) 33

(580) 2019.07.25.

(450) GAZ 28/2019

---

(111) 1.479.564

(541) Antonio Damatti

(511) 3, 35, 44

(580) 2019.07.25.

(450) GAZ 28/2019

A rovat 54 darab közlést tartalmaz.

Bejegyzések a kiegészítő lajstromba

Védjegybejelentések magyarországi oltalmának elismerése

(111) 844.698
(151) 2019.10.15.

(111) 927.713
(151) 2019.10.15.

(111) 1.219.150
(151) 2019.10.15.

(111) 1.298.166
(151) 2019.10.15.

(111) 1.366.853
(151) 2019.10.15.

(111) 1.453.559
(151) 2019.10.15.

(111) 1.453.602
(151) 2019.10.15.

(111) 1.453.755
(151) 2019.10.15.

(111) 1.453.763
(151) 2019.10.16.

(111) 1.453.766
(151) 2019.10.15.

(111) 1.453.842
(151) 2019.10.15.

(111) 1.453.848
(151) 2019.10.15.

(111) 1.453.894
(151) 2019.10.15.

(111) 1.453.916
(151) 2019.10.15.

(111) 1.453.927
(151) 2019.10.15.

(111) 1.453.932
(151) 2019.10.15.

(111) 1.453.947
(151) 2019.10.15.

(111) 1.453.994
(151) 2019.10.15.

(111) 1.454.033
(151) 2019.10.15.

(111) 1.454.113
(151) 2019.10.15.

(111) 1.454.160
(151) 2019.10.15.

(111) 1.454.190
(151) 2019.10.15.

(111) 1.454.210
(151) 2019.10.15.

(111) 1.454.253
(151) 2019.10.15.

(111) 1.454.264
(151) 2019.10.15.

(111) 1.454.387
(151) 2019.10.15.

(111) 1.454.416
(151) 2019.10.15.

(111) 1.454.551
(151) 2019.10.15.

(111) 1.454.621
(151) 2019.10.15.

(111) 1.454.635
(151) 2019.10.16.

(111) 1.454.696
(151) 2019.10.15.

(111) 1.454.744
(151) 2019.10.15.

(111) 1.457.698
(151) 2019.10.15.

(111) 1.457.718

(151) 2019.10.15.

(111) 1.457.770
(151) 2019.10.15.

(111) 1.457.822
(151) 2019.10.15.

(111) 1.457.870
(151) 2019.10.15.

(111) 1.457.872
(151) 2019.10.15.

(111) 1.457.876
(151) 2019.10.15.

(111) 1.457.907
(151) 2019.10.15.

(111) 1.458.042
(151) 2019.10.15.

(111) 1.458.245
(151) 2019.10.15.

(111) 1.458.340
(151) 2019.10.15.

(111) 1.458.379
(151) 2019.10.15.

(111) 1.458.448
(151) 2019.10.15.

(111) 1.458.510
(151) 2019.10.15.

(111) 1.458.627
(151) 2019.10.15.

(111) 1.458.674
(151) 2019.10.15.

(111) 1.458.769
(151) 2019.10.15.

(111) 1.458.786
(151) 2019.10.15.

(111) 1.458.826
(151) 2019.10.15.

(111) 1.458.928

(151) 2019.10.15.

A rovat 52 darab közlést tartalmaz.

INTÉZMÉNYI KÖZLEMÉNYEK

Hirdetményi úton történő kézbesítés

A döntés ügyszáma és az intézkedés száma:	**A 13 93348 / 7**
A döntés tárgya:	Nemzetközi védjegybejelentés elutasítása
A címzett(ek) neve(i) és utolsó ismert címe:	Eckes-Granini Group GmbH, Ludwig-Eckes-Platz 1, 55268 Nieder-Olm (DE)

A döntés ügyszáma és az intézkedés száma:	**A 14 09150 / 7**
A döntés tárgya:	Nemzetközi védjegybejelentés elutasítása
A címzett(ek) neve(i) és utolsó ismert címe:	Dongying Yatong Petrochemical Co. Ltd., Dongying Port1, Dongying, West of Gangxi Road Two,North of Gangbei Road One,Shandong (CN)

A döntés ügyszáma és az intézkedés száma:	**A 14 10012 / 7**
A döntés tárgya:	Nemzetközi védjegybejelentés elutasítása
A címzett(ek) neve(i) és utolsó ismert címe:	Guizhou Kewei Paper Co. Ltd., Guiyang Hi-Tech Industrial Development Area,, No. 6,11/F, Unit 1, Building 2,Western R&D Base,Guizhou ProvinceGuiyang City (CN)

A döntés ügyszáma és az intézkedés száma:	**A 14 13737 / 7**
A döntés tárgya:	Nemzetközi védjegybejelentés elutasítása
A címzett(ek) neve(i) és utolsó ismert címe:	Salk Institute for Biological Studies, 10010 N. Torrey Pines Road, La Jolla CA 92037 (US)

A döntés ügyszáma és az intézkedés száma:	**A 14 24911 / 7**
A döntés tárgya:	Nemzetközi védjegybejelentés elutasítása
A címzett(ek) neve(i) és utolsó ismert címe:	Rea.deeming Beauty, Inc., 3864 Courtney Street, Suite 190, Bethlehem PA 18017 (US)

A döntés ügyszáma és az intézkedés száma:	**A 14 25350 / 9**
A döntés tárgya:	Nemzetközi védjegybejelentés elutasítása
A címzett(ek) neve(i) és utolsó ismert címe:	Rea.deeming Beauty, Inc., 3864 Courtney Street, Suite 190, Bethlehem PA 18017 (US)

A döntés ügyszáma és az intézkedés száma:	**A 14 39799 / 8**
A döntés tárgya:	Nemzetközi védjegybejelentés elutasítása
A címzett(ek) neve(i) és utolsó ismert címe:	Shandong Yuntong Information Technology Co., Ltd., Dongying City, Room 416, Building C,No. 228, South Road,Shandong ProvinceDongying District, (CN)

A döntés ügyszáma és az intézkedés száma:	**D 18 00122 / 4**
A döntés tárgya:	Formatervezési mintaoltalom megadása
A címzett(ek) neve(i) és utolsó ismert címe:	MATHEISZ JÓZSEF, CEGLÉD, 2700 ADY ENDRE UTCA 11. (HU)

A döntés ügyszáma és az intézkedés száma:	**D 19 00049 / 5**
A döntés tárgya:	Formatervezési mintaoltalmi bejelentés visszavontnak tekintése
A címzett(ek) neve(i) és utolsó ismert címe:	Perémi Ágota, Veszprém, 8200 Török Ignác u. 7. (HU)

A döntés ügyszáma és az intézkedés száma:	**D 19 00067 / 4**
A döntés tárgya:	Formatervezési mintaoltalom megadása
A címzett(ek) neve(i) és utolsó ismert címe:	Héder János, Budapest, 1023 Apostol u. 13b (HU)

A döntés ügyszáma és az intézkedés száma:	**M 00 00587 / 11**
A döntés tárgya:	Védjegyoltalom megújítása
A címzett(ek) neve(i) és utolsó ismert címe:	Bognár János, Budapest, 1145 Tallér u. 6. (HU)

A döntés ügyszáma és az intézkedés száma:	**M 00 01171 / 9**
A döntés tárgya:	Értesítés védjegyoltalom megújításának lehetőségéről
A címzett(ek) neve(i) és utolsó ismert címe:	Dr. DERM EQUIPMENT Kozmetikai Korlátolt Felelősségű Társaság, Kecskemét, 6000 Szabadság tér 3. (HU)
A döntés ügyszáma és az intézkedés száma:	**M 00 01171 / 10**
A döntés tárgya:	Tájékoztató
A címzett(ek) neve(i) és utolsó ismert címe:	Dr. DERM EQUIPMENT Kozmetikai Korlátolt Felelősségű Társaság, Kecskemét, 6000 Szabadság tér 3. (HU)

A döntés ügyszáma és az intézkedés száma:	**M 00 01212 / 5**
A döntés tárgya:	Értesítés védjegyoltalom megújításának lehetőségéről
A címzett(ek) neve(i) és utolsó ismert címe:	Kiss László, Budapest, 1143 Ilka u. 61. (HU)

A döntés ügyszáma és az intézkedés száma:	**M 00 01255 / 15**
A döntés tárgya:	Értesítés védjegyoltalom megújításának lehetőségéről
A címzett(ek) neve(i) és utolsó ismert címe:	HunNet-Média Kft., Budapest, 1136 Hegedűs Gyula u. 45-47. (HU)

A döntés ügyszáma és az intézkedés száma:	**M 00 01257 / 12**
A döntés tárgya:	Értesítés védjegyoltalom megújításának lehetőségéről
A címzett(ek) neve(i) és utolsó ismert címe:	HunNet-Média Kft., Budapest, 1136 Hegedűs Gyula u. 45-47. (HU)

A döntés ügyszáma és az intézkedés száma:	**M 00 01288 / 11**
A döntés tárgya:	Tájékoztató
A címzett(ek) neve(i) és utolsó ismert címe:	FrieslandCampina Hungária Kereskedelmi és Termelő Zrt., Debrecen, 4031 Köntösgátsor 5-7. (HU)
A döntés ügyszáma és az intézkedés száma:	**M 00 01288 / 10**
A döntés tárgya:	Értesítés védjegyoltalom megújításának lehetőségéről
A címzett(ek) neve(i) és utolsó ismert címe:	FrieslandCampina Hungária Kereskedelmi és Termelő Zrt., Debrecen, 4031 Köntösgátsor 5-7. (HU)

A döntés ügyszáma és az intézkedés száma:	**M 00 01378 / 13**
A döntés tárgya:	Értesítés védjegyoltalom megújításának lehetőségéről
A címzett(ek) neve(i) és utolsó ismert címe:	AR-PR Szoftver- és Hardverfejlesztő Kft., Budapest, 1126 Királyhágó tér 8-9. (HU)

A döntés ügyszáma és az intézkedés száma:	**M 00 01415 / 23**
A döntés tárgya:	Értesítés védjegyoltalom megújításának lehetőségéről
A címzett(ek) neve(i) és utolsó ismert címe:	FrieslandCampina Hungária Kereskedelmi és Termelő Zrt., Debrecen, 4031 Köntösgátsor 5-7. (HU)
A döntés ügyszáma és az intézkedés száma:	**M 00 01415 / 24**
A döntés tárgya:	Tájékoztató

A címzett(ek) neve(i) és utolsó ismert címe:	FrieslandCampina Hungária Kereskedelmi és Termelő Zrt., Debrecen, 4031 Köntösgátsor 5-7. (HU)

A döntés ügyszáma és az intézkedés száma:	**M 00 01539 / 7**
A döntés tárgya:	Értesítés védjegyoltalom megújításának lehetőségéről
A címzett(ek) neve(i) és utolsó ismert címe:	Debreczeni Tibor ügyvéd, Szeged, 6724 Cserzy M. u. 35. (HU)

A döntés ügyszáma és az intézkedés száma:	**M 00 01540 / 6**
A döntés tárgya:	Értesítés védjegyoltalom megújításának lehetőségéről
A címzett(ek) neve(i) és utolsó ismert címe:	Debreczeni Tibor ügyvéd, Szeged, 6724 Cserzy M. u. 35. (HU)

A döntés ügyszáma és az intézkedés száma:	**M 00 01556 / 7**
A döntés tárgya:	Értesítés védjegyoltalom megújításának lehetőségéről
A címzett(ek) neve(i) és utolsó ismert címe:	Seenger Pál, DR. SEENGER Ügyvédi Iroda, Budapest, 1539 Postafiók 662. (HU)

A döntés ügyszáma és az intézkedés száma:	**M 00 01582 / 11**
A döntés tárgya:	Értesítés védjegyoltalom megújításának lehetőségéről
A címzett(ek) neve(i) és utolsó ismert címe:	V.P.98 Kft., Szentendre, 2000 Hamvas Béla utca 12. fszt. 1. (HU)

A döntés ügyszáma és az intézkedés száma:	**M 00 01706 / 14**
A döntés tárgya:	Értesítés védjegyoltalom megújításának lehetőségéről
A címzett(ek) neve(i) és utolsó ismert címe:	Han Gaihong, Budapest, 1035 Szél u. 35. (HU)

A döntés ügyszáma és az intézkedés száma:	**M 00 01743 / 7**
A döntés tárgya:	Értesítés védjegyoltalom megújításának lehetőségéről
A címzett(ek) neve(i) és utolsó ismert címe:	Unginé dr. Deák Krisztina, Deák és Várnai Ügyvédi Iroda, Budapest, 1119 Petzvál József u. 56. (HU)
A döntés ügyszáma és az intézkedés száma:	**M 00 01743 / 8**
A döntés tárgya:	Tájékoztató
A címzett(ek) neve(i) és utolsó ismert címe:	Unginé dr. Deák Krisztina, Deák és Várnai Ügyvédi Iroda, Budapest, 1119 Petzvál József u. 56. (HU)

A döntés ügyszáma és az intézkedés száma:	**M 01 00266 / 9**
A döntés tárgya:	Tájékoztató
A címzett(ek) neve(i) és utolsó ismert címe:	DERM EQUIPMENT Kozmetikai Korlátolt Felelősségű Társaság, Kecskemét, 6000 Szabadság tér 3. (HU)

A döntés ügyszáma és az intézkedés száma:	**M 01 00267 / 9**
A döntés tárgya:	Tájékoztató
A címzett(ek) neve(i) és utolsó ismert címe:	DERM EQUIPMENT Kozmetikai Korlátolt Felelősségű Társaság, Kecskemét, 6000 Szabadság tér 3. (HU)

A döntés ügyszáma és az intézkedés száma:	**M 01 00270 / 9**
A döntés tárgya:	Tájékoztató
A címzett(ek) neve(i) és utolsó ismert címe:	DERM EQUIPMENT Kozmetikai Korlátolt Felelősségű Társaság, Kecskemét, 6000 Szabadság tér 3. (HU)

A döntés ügyszáma és az intézkedés száma:	**M 08 03733 / 9**
A döntés tárgya:	Képviselet megszűnésének tudomásulvétele

A címzett(ek) neve(i) és utolsó ismert címe:	Domex Trade Hungary Kereskedelmi és Szolgáltató Kft., Budapest, 1106 Tündérfürt u. 1-3. (HU)

A döntés ügyszáma és az intézkedés száma:	**M 09 00219 / 7**
A döntés tárgya:	Tájékoztató
A címzett(ek) neve(i) és utolsó ismert címe:	Max-Immun Kft., Komárom, 2900 Arany János u. 91. (HU)

A döntés ügyszáma és az intézkedés száma:	**M 09 00220 / 6**
A döntés tárgya:	Tájékoztató
A címzett(ek) neve(i) és utolsó ismert címe:	Max-Immun Kft., Komárom, 2900 Arany János u. 91. (HU)

A döntés ügyszáma és az intézkedés száma:	**M 09 00221 / 6**
A döntés tárgya:	Tájékoztató
A címzett(ek) neve(i) és utolsó ismert címe:	Max-Immun Kft., Komárom, 2900 Arany János u. 91. (HU)

A döntés ügyszáma és az intézkedés száma:	**M 09 00223 / 7**
A döntés tárgya:	Tájékoztató
A címzett(ek) neve(i) és utolsó ismert címe:	Max-Immun Kft., Komárom, 2900 Arany János u. 91. (HU)

A döntés ügyszáma és az intézkedés száma:	**M 09 00224 / 6**
A döntés tárgya:	Tájékoztató
A címzett(ek) neve(i) és utolsó ismert címe:	Max-Immun Kft., Komárom, 2900 Arany János u. 91. (HU)

A döntés ügyszáma és az intézkedés száma:	**M 09 01847 / 7**
A döntés tárgya:	Védjegyoltalom megszűnése
A címzett(ek) neve(i) és utolsó ismert címe:	Menyhárd István Alapítvány, Budapest, 1122 Városmajor u. 15. (HU)

A döntés ügyszáma és az intézkedés száma:	**M 09 01920 / 13**
A döntés tárgya:	Védjegyoltalom megszűnése
A címzett(ek) neve(i) és utolsó ismert címe:	European Business Connect Zrt., Budapest, 1118 Rétköz u.5.IV.emelet (HU)

A döntés ügyszáma és az intézkedés száma:	**M 09 01923 / 20**
A döntés tárgya:	Védjegyoltalom megszűnése
A címzett(ek) neve(i) és utolsó ismert címe:	RUSSMEDIA DIGITAL Szolgáltató Korlátolt Felelősségű Társaság, Debrecen, 4031 Balmazújvárosi út 11. (HU)

A döntés ügyszáma és az intézkedés száma:	**M 09 01928 / 17**
A döntés tárgya:	Védjegyoltalom megszűnése
A címzett(ek) neve(i) és utolsó ismert címe:	RUSSMEDIA DIGITAL Szolgáltató Korlátolt Felelősségű Társaság, Debrecen, 4031 Balmazújvárosi út 11. (HU)

A döntés ügyszáma és az intézkedés száma:	**M 09 01933 / 6**
A döntés tárgya:	Védjegyoltalom megszűnése
A címzett(ek) neve(i) és utolsó ismert címe:	Arany Coop Kft., Hódmezővásárhely, 6800 Tanya 222. (HU)

A döntés ügyszáma és az intézkedés száma:	**M 09 01934 / 6**
A döntés tárgya:	Védjegyoltalom megszűnése
A címzett(ek) neve(i) és utolsó ismert címe:	Arany Coop Kft., Hódmezővásárhely, 6800 Tanya 222. (HU)

A döntés ügyszáma és az intézkedés száma:	**M 09 01935 / 6**
A döntés tárgya:	Védjegyoltalom megszűnése
A címzett(ek) neve(i) és utolsó ismert címe:	Arany Coop Kft., Hódmezővásárhely, 6800 Tanya 222. (HU)

A döntés ügyszáma és az intézkedés száma:	**M 09 01948 / 7**
A döntés tárgya:	Védjegyoltalom megszűnése
A címzett(ek) neve(i) és utolsó ismert címe:	Bohli Krisztina ügyvéd, Pécs, 7621 Szent Mór u. 2. (HU) Pécsi Balett Alapítvány, Pécs, 7621 Perczel u. 17. (HU)

A döntés ügyszáma és az intézkedés száma:	**M 09 01949 / 7**
A döntés tárgya:	Védjegyoltalom megszűnése
A címzett(ek) neve(i) és utolsó ismert címe:	Bohli Krisztina ügyvéd, Pécs, 7621 Szent Mór u. 2. (HU) Pécsi Balett Alapítvány, Pécs, 7621 Perczel u. 17. (HU)

A döntés ügyszáma és az intézkedés száma:	**M 09 01963 / 9**
A döntés tárgya:	Védjegyoltalom megszűnése
A címzett(ek) neve(i) és utolsó ismert címe:	Tatár Jeromos, dr. Tatár Jeromos Ügyvédi Iroda, Budapest, 1013 Lánchíd u. 7-9. (HU)

A döntés ügyszáma és az intézkedés száma:	**M 09 01969 / 14**
A döntés tárgya:	Védjegyoltalom megszűnése
A címzett(ek) neve(i) és utolsó ismert címe:	Csikota Nikoletta, Szeged, 6723 Pósz Jenő u. 5/a (HU)

A döntés ügyszáma és az intézkedés száma:	**M 09 01970 / 9**
A döntés tárgya:	Védjegyoltalom megszűnése
A címzett(ek) neve(i) és utolsó ismert címe:	Csikota Nikoletta, Szeged, 6723 Pósz Jenő u. 5/a (HU)

A döntés ügyszáma és az intézkedés száma:	**M 09 02004 / 8**
A döntés tárgya:	Védjegyoltalom megszűnése
A címzett(ek) neve(i) és utolsó ismert címe:	Meglepkék.hu Kft., Budapest, 1093 Lónyay u. 27. II/4. (HU)

A döntés ügyszáma és az intézkedés száma:	**M 09 02008 / 7**
A döntés tárgya:	Védjegyoltalom megszűnése
A címzett(ek) neve(i) és utolsó ismert címe:	Csikota Nikoletta, Szeged, 6723 Pósz Jenő u. 5/a (HU)

A döntés ügyszáma és az intézkedés száma:	**M 09 02017 / 6**
A döntés tárgya:	Védjegyoltalom megszűnése
A címzett(ek) neve(i) és utolsó ismert címe:	Sasvári Attila, dr. Sasvári Attila Ügyvédi Iroda, Budapest, 1068 Dózsa György út 94. II. em. 2. (HU)

A döntés ügyszáma és az intézkedés száma:	**M 09 02029 / 10**
A döntés tárgya:	Védjegyoltalom megszűnése
A címzett(ek) neve(i) és utolsó ismert címe:	Szilágyi Katalin, Szilágyi Katalin Ügyvédi Iroda, Budapest, 1016 Naphegy u. 21. (HU) Artklikk Kft., Budapest, 1065 Nagymező u. 22-24. (HU)

A döntés ügyszáma és az intézkedés száma:	**M 09 02032 / 7**
A döntés tárgya:	Védjegyoltalom megszűnése
A címzett(ek) neve(i) és utolsó ismert címe:	Arundo Kft., Veresegyház, 2112 Hármaskút u. 17. (HU)

A döntés ügyszáma és az intézkedés száma:	**M 09 02033 / 6**
A döntés tárgya:	Védjegyoltalom megszűnése
A címzett(ek) neve(i) és utolsó ismert címe:	Wit Fashion Kft., Budapest, 1096 Haller u. 2. (HU)
A döntés ügyszáma és az intézkedés száma:	**M 09 02040 / 6**
A döntés tárgya:	Védjegyoltalom megszűnése
A címzett(ek) neve(i) és utolsó ismert címe:	Triones Kft., Budapest, 1121 Konkoly-Thege M. út 29-33. (HU)
A döntés ügyszáma és az intézkedés száma:	**M 09 02055 / 6**
A döntés tárgya:	Védjegyoltalom megszűnése
A címzett(ek) neve(i) és utolsó ismert címe:	eVisit Kft., Nagymaros, 2626 Tégla u. 6. (HU)
A döntés ügyszáma és az intézkedés száma:	**M 09 02062 / 8**
A döntés tárgya:	Védjegyoltalom megszűnése
A címzett(ek) neve(i) és utolsó ismert címe:	Autotarg 2000 Bt., Dunaharaszti, 2330 Klauzál u. 10. (HU)
A döntés ügyszáma és az intézkedés száma:	**M 09 02069 / 6**
A döntés tárgya:	Védjegyoltalom megszűnése
A címzett(ek) neve(i) és utolsó ismert címe:	Gállosné Bogdán Éva, Budapest, 1184 Építő u. 28. II. em. 8. (HU)
A döntés ügyszáma és az intézkedés száma:	**M 09 02070 / 7**
A döntés tárgya:	Védjegyoltalom megszűnése
A címzett(ek) neve(i) és utolsó ismert címe:	Lehőcz József, Kecel, 6237 Pf.: 39. (HU)
A döntés ügyszáma és az intézkedés száma:	**M 09 02085 / 18**
A döntés tárgya:	Védjegyoltalom megszűnése
A címzett(ek) neve(i) és utolsó ismert címe:	RUSSMEDIA DIGITAL Szolgáltató Korlátolt Felelősségű Társaság, Debrecen, 4031 Balmazújvárosi út 11. (HU)
A döntés ügyszáma és az intézkedés száma:	**M 09 02086 / 11**
A döntés tárgya:	Védjegyoltalom megszűnése
A címzett(ek) neve(i) és utolsó ismert címe:	RUSSMEDIA DIGITAL Kft., Debrecen, 4031 Balmazújvárosi út 11. (HU)
A döntés ügyszáma és az intézkedés száma:	**M 09 02087 / 19**
A döntés tárgya:	Védjegyoltalom megszűnése
A címzett(ek) neve(i) és utolsó ismert címe:	RUSSMEDIA DIGITAL Szolgáltató Korlátolt Felelősségű Társaság, Debrecen, 4031 Balmazújvárosi út 11. (HU)
A döntés ügyszáma és az intézkedés száma:	**M 09 02088 / 18**
A döntés tárgya:	Védjegyoltalom megszűnése
A címzett(ek) neve(i) és utolsó ismert címe:	RUSSMEDIA DIGITAL Szolgáltató Korlátolt Felelősségű Társaság, Debrecen, 4031 Balmazújvárosi út 11. (HU)
A döntés ügyszáma és az intézkedés száma:	**M 09 02091 / 17**
A döntés tárgya:	Védjegyoltalom megszűnése
A címzett(ek) neve(i) és utolsó ismert címe:	RUSSMEDIA DIGITAL Szolgáltató Korlátolt Felelősségű Társaság, Debrecen, 4031 Balmazújvárosi út 11. (HU)
A döntés ügyszáma és az intézkedés száma:	**M 09 02092 / 18**

A döntés tárgya:	Védjegyoltalom megszűnése
A címzett(ek) neve(i) és utolsó ismert címe:	RUSSMEDIA DIGITAL Szolgáltató Korlátolt Felelősségű Társaság, Debrecen, 4031 Balmazújvárosi út 11. (HU)
A döntés ügyszáma és az intézkedés száma:	**M 09 02093 / 7**
A döntés tárgya:	Védjegyoltalom megszűnése
A címzett(ek) neve(i) és utolsó ismert címe:	Magortherm Zrt., Budapest, 1085 József krt. 40. (HU)
A döntés ügyszáma és az intézkedés száma:	**M 09 02126 / 6**
A döntés tárgya:	Védjegyoltalom megszűnése
A címzett(ek) neve(i) és utolsó ismert címe:	Reál Hungária Drink Kft., Budapest, 1097 Könyves K. krt. 12-14. (HU)
A döntés ügyszáma és az intézkedés száma:	**M 09 02141 / 6**
A döntés tárgya:	Védjegyoltalom megszűnése
A címzett(ek) neve(i) és utolsó ismert címe:	Rapala Eurohold Ltd., Budapest, 1116 Sopron út 60. (HU)
A döntés ügyszáma és az intézkedés száma:	**M 09 02144 / 11**
A döntés tárgya:	Értesítés védjegyoltalom megújításának lehetőségéről
A címzett(ek) neve(i) és utolsó ismert címe:	Olympia Holdings Ltd., Providenciales, Turks- és Caicos szigetek, BWI, Britannic House (GB)
A döntés ügyszáma és az intézkedés száma:	**M 09 02146 / 6**
A döntés tárgya:	Védjegyoltalom megszűnése
A címzett(ek) neve(i) és utolsó ismert címe:	Horváth Gábor, Horváth és Horváth Ügyvédi Iroda, Veszprém, 8200 Szabadság tér 9. (HU)
A döntés ügyszáma és az intézkedés száma:	**M 09 02147 / 6**
A döntés tárgya:	Védjegyoltalom megszűnése
A címzett(ek) neve(i) és utolsó ismert címe:	Horváth Gábor, Horváth és Horváth Ügyvédi Iroda, Veszprém, 8200 Szabadság tér 9. (HU)
A döntés ügyszáma és az intézkedés száma:	**M 09 02152 / 8**
A döntés tárgya:	Védjegyoltalom megszűnése
A címzett(ek) neve(i) és utolsó ismert címe:	Legéndy Miklós, Budapest, 1227 Nagyajtai u. 4/b (HU)
A döntés ügyszáma és az intézkedés száma:	**M 09 02153 / 7**
A döntés tárgya:	Védjegyoltalom megszűnése
A címzett(ek) neve(i) és utolsó ismert címe:	Illés Levente, Illés és Sipos Ügyvédi Iroda, Budapest, 1055 Balassi Bálint u. 25. IV/1. (HU)
A döntés ügyszáma és az intézkedés száma:	**M 09 02157 / 15**
A döntés tárgya:	Védjegyoltalom megszűnése
A címzett(ek) neve(i) és utolsó ismert címe:	Reál Védjegyhasznosító Korlátolt Felelősségű Társaság, Budapest, 1116 Kondorosi út 6. (HU)
A döntés ügyszáma és az intézkedés száma:	**M 09 02159 / 16**
A döntés tárgya:	Védjegyoltalom megszűnése
A címzett(ek) neve(i) és utolsó ismert címe:	Reál Védjegyhasznosító Korlátolt Felelősségű Társaság, Budapest, 1116 Kondorosi út 6. (HU)

A döntés ügyszáma és az intézkedés száma:	**M 09 02160 / 8**
A döntés tárgya:	Védjegyoltalom megszűnése
A címzett(ek) neve(i) és utolsó ismert címe:	Reál Védjegyhasznosító Korlátolt Felelősségű Társaság, Budapest, 1116 Kondorosi út 6. (HU)

A döntés ügyszáma és az intézkedés száma:	**M 09 02167 / 6**
A döntés tárgya:	Védjegyoltalom megszűnése
A címzett(ek) neve(i) és utolsó ismert címe:	MACAO CAFÉ & BÁR Kft., Budapest, 1087 Kőbányai út 33. 21.ép I.em. (HU)

A döntés ügyszáma és az intézkedés száma:	**M 09 02173 / 6**
A döntés tárgya:	Védjegyoltalom megszűnése
A címzett(ek) neve(i) és utolsó ismert címe:	Bacskó László, Bacskó Ügyvédi Iroda, Budapest, 1067 Teréz krt. 47. (HU)

A döntés ügyszáma és az intézkedés száma:	**M 09 02179 / 8**
A döntés tárgya:	Védjegyoltalom megszűnése
A címzett(ek) neve(i) és utolsó ismert címe:	City Service Franchise Kft., Budapest, 1126 Beethoven u. 1/b (HU)

A döntés ügyszáma és az intézkedés száma:	**M 09 02180 / 8**
A döntés tárgya:	Védjegyoltalom megszűnése
A címzett(ek) neve(i) és utolsó ismert címe:	City Service Franchise Kft., Budapest, 1126 Beethoven u. 1/b (HU)

A döntés ügyszáma és az intézkedés száma:	**M 09 02181 / 8**
A döntés tárgya:	Védjegyoltalom megszűnése
A címzett(ek) neve(i) és utolsó ismert címe:	City Service Franchise Kft., Budapest, 1126 Beethoven u. 1/b (HU)

A döntés ügyszáma és az intézkedés száma:	**M 09 02188 / 9**
A döntés tárgya:	Védjegyoltalom megszűnése
A címzett(ek) neve(i) és utolsó ismert címe:	HOCHTIEF Development Hungary Ingatlanfejlesztő és -hasznosító Kft., Budapest, 1133 Váci út 76. (HU)

A döntés ügyszáma és az intézkedés száma:	**M 09 02189 / 9**
A döntés tárgya:	Védjegyoltalom megszűnése
A címzett(ek) neve(i) és utolsó ismert címe:	HOCHTIEF Development Hungary Ingatlanfejlesztő és -hasznosító Kft., Budapest, 1133 Váci út 76. (HU)

A döntés ügyszáma és az intézkedés száma:	**M 09 02190 / 14**
A döntés tárgya:	Védjegyoltalom megszűnése
A címzett(ek) neve(i) és utolsó ismert címe:	Origo Média és Kommunikációs Szolgáltató Zrt., Budapest, 1117 Gábor Dénes u. 2. (HU)

A döntés ügyszáma és az intézkedés száma:	**M 09 02191 / 10**
A döntés tárgya:	Védjegyoltalom megszűnése
A címzett(ek) neve(i) és utolsó ismert címe:	Origo Média és Kommunikációs Szolgáltató Zrt., Budapest, 1117 Gábor Dénes u. 2. (HU)

A döntés ügyszáma és az intézkedés száma:	**M 09 02195 / 7**
A döntés tárgya:	Védjegyoltalom megszűnése

A címzett(ek) neve(i) és utolsó ismert címe:	Handler Ákos, Budapest, 1088 József krt. 6. (HU)

A döntés ügyszáma és az intézkedés száma:	**M 09 02199 / 6**
A döntés tárgya:	Védjegyoltalom megszűnése
A címzett(ek) neve(i) és utolsó ismert címe:	Palotás Erika, Budakeszi, 2092 Széchenyi u. 115. (HU)

A döntés ügyszáma és az intézkedés száma:	**M 09 02203 / 6**
A döntés tárgya:	Védjegyoltalom megszűnése
A címzett(ek) neve(i) és utolsó ismert címe:	eLitMed-AKADÉMIA Orvos- és Egészségtudományi Közhasznú Nonprofit Korlátolt Felelősségű Társaság, Budapest, 1024 Margit krt. 31-33. (HU)

A döntés ügyszáma és az intézkedés száma:	**M 09 02210 / 6**
A döntés tárgya:	Védjegyoltalom megszűnése
A címzett(ek) neve(i) és utolsó ismert címe:	Sághelyi György, Budapest, 1053 Károlyi M. u. 14/b. (HU) Steier József, Budapest, 1031 Pók u. 15. (HU)

A döntés ügyszáma és az intézkedés száma:	**M 09 02217 / 6**
A döntés tárgya:	Védjegyoltalom megszűnése
A címzett(ek) neve(i) és utolsó ismert címe:	AOLITE KFT, Budapest, 1133 Ipoly u. 8. (HU)

A döntés ügyszáma és az intézkedés száma:	**M 09 02219 / 7**
A döntés tárgya:	Védjegyoltalom megszűnése
A címzett(ek) neve(i) és utolsó ismert címe:	Hungary Invest Kft., Szeged, 6762 Hajós u. 11. (HU)

A döntés ügyszáma és az intézkedés száma:	**M 09 02224 / 10**
A döntés tárgya:	Védjegyoltalom megszűnése
A címzett(ek) neve(i) és utolsó ismert címe:	Hungler Tamás, Budapest, 1065 Bajcsy-Zsilinszky köz 1. I/3/a (HU)

A döntés ügyszáma és az intézkedés száma:	**M 09 02233 / 7**
A döntés tárgya:	Védjegyoltalom megszűnése
A címzett(ek) neve(i) és utolsó ismert címe:	Lucky Z&D Korlátolt Felelősségű Társaság, Budapest, 1107 Szállás u. 21. fszt. 16. (HU)

A döntés ügyszáma és az intézkedés száma:	**M 09 02235 / 6**
A döntés tárgya:	Védjegyoltalom megszűnése
A címzett(ek) neve(i) és utolsó ismert címe:	DRW-Invest Vagyonkezelő Korlátolt Felelősségű Társaság, Szeged, 6721 Sóhordó u. 18. (HU)

A döntés ügyszáma és az intézkedés száma:	**M 09 02238 / 6**
A döntés tárgya:	Védjegyoltalom megszűnése
A címzett(ek) neve(i) és utolsó ismert címe:	Bódis Judit ügyvéd, Győr, 9021 Árpád út 3. (HU)

A döntés ügyszáma és az intézkedés száma:	**M 09 02244 / 6**
A döntés tárgya:	Védjegyoltalom megszűnése
A címzett(ek) neve(i) és utolsó ismert címe:	Kruchina Sándor, Budapest, 1103 Noszlopy u. 2. (HU)

A döntés ügyszáma és az intézkedés száma:	**M 09 02245 / 6**
A döntés tárgya:	Védjegyoltalom megszűnése

A címzett(ek) neve(i) és utolsó ismert címe:	Kruchina Sándor, Budapest, 1103 Noszlopy u. 2. (HU)

A döntés ügyszáma és az intézkedés száma:	**M 09 02246 / 6**
A döntés tárgya:	Védjegyoltalom megszűnése
A címzett(ek) neve(i) és utolsó ismert címe:	Kruchina Sándor, Budapest, 1103 Noszlopy u. 2. (HU)

A döntés ügyszáma és az intézkedés száma:	**M 09 02254 / 6**
A döntés tárgya:	Védjegyoltalom megszűnése
A címzett(ek) neve(i) és utolsó ismert címe:	Jeles Judit, Csatai és Jeles Ügyvédi Iroda, Budapest, 1075 Károly krt. 3/a (HU)

A döntés ügyszáma és az intézkedés száma:	**M 09 02273 / 17**
A döntés tárgya:	Védjegyoltalom megszűnése
A címzett(ek) neve(i) és utolsó ismert címe:	Sütő és Burger Ügyvédi Iroda, Budapest, 1054 205. Szabadság tér 7. (HU)

A döntés ügyszáma és az intézkedés száma:	**M 09 02287 / 6**
A döntés tárgya:	Védjegyoltalom megszűnése
A címzett(ek) neve(i) és utolsó ismert címe:	Demkó Mónika, Budapest, 1138 Turóc u. 5. (HU)

A döntés ügyszáma és az intézkedés száma:	**M 09 02290 / 6**
A döntés tárgya:	Védjegyoltalom megszűnése
A címzett(ek) neve(i) és utolsó ismert címe:	Du Fengxian, Budapest, 1162 Irha u. 60-2. (HU)

A döntés ügyszáma és az intézkedés száma:	**M 09 02306 / 7**
A döntés tárgya:	Védjegyoltalom megszűnése
A címzett(ek) neve(i) és utolsó ismert címe:	Csákay és Társai Ügyvédi Iroda, Budapest, 1011 Fő u. 12. (HU)

A döntés ügyszáma és az intézkedés száma:	**M 09 02342 / 9**
A döntés tárgya:	Védjegyoltalom megszűnése
A címzett(ek) neve(i) és utolsó ismert címe:	Csikota Nikoletta, Szeged, 6723 Pósz Jenő u. 5/a (HU)

A döntés ügyszáma és az intézkedés száma:	**M 09 02343 / 9**
A döntés tárgya:	Védjegyoltalom megszűnése
A címzett(ek) neve(i) és utolsó ismert címe:	Csikota Nikoletta, Szeged, 6723 Pósz Jenő u. 5/a (HU)

A döntés ügyszáma és az intézkedés száma:	**M 09 02349 / 6**
A döntés tárgya:	Védjegyoltalom megszűnése
A címzett(ek) neve(i) és utolsó ismert címe:	Papcsák Ferenc, dr. Papcsák Ferenc Ügyvéd Irodája, Solymár, 2083 Panoráma u. 67. (HU)

A döntés ügyszáma és az intézkedés száma:	**M 09 02360 / 11**
A döntés tárgya:	Védjegyoltalom megszűnése
A címzett(ek) neve(i) és utolsó ismert címe:	Kis Sándor, Budapest, 1045 Anonymus u. 27. fsz. 9/a (HU)

A döntés ügyszáma és az intézkedés száma:	**M 09 02361 / 11**
A döntés tárgya:	Védjegyoltalom megszűnése
A címzett(ek) neve(i) és utolsó ismert címe:	Kis Sándor, Budapest, 1045 Anonymus u. 27. fsz. 9/a (HU)

A döntés ügyszáma és az intézkedés száma:	**M 09 02373 / 8**

A döntés tárgya:	Védjegyoltalom megszűnése
A címzett(ek) neve(i) és utolsó ismert címe:	Jana Beauty Kft., Budapest, 1149 Nagy Lajos király útja 125. I/3. (HU)
A döntés ügyszáma és az intézkedés száma:	**M 09 02373 / 9**
A döntés tárgya:	Tájékoztató
A címzett(ek) neve(i) és utolsó ismert címe:	Jana Beauty Kft., Budapest, 1149 Nagy Lajos király útja 125. I/3. (HU)

A döntés ügyszáma és az intézkedés száma:	**M 09 02374 / 8**
A döntés tárgya:	Védjegyoltalom megszűnése
A címzett(ek) neve(i) és utolsó ismert címe:	Jana Beauty Kft., Budapest, 1149 Nagy Lajos király útja 125. I/3. (HU)
A döntés ügyszáma és az intézkedés száma:	**M 09 02374 / 9**
A döntés tárgya:	Tájékoztató
A címzett(ek) neve(i) és utolsó ismert címe:	Jana Beauty Kft., Budapest, 1149 Nagy Lajos király útja 125. I/3. (HU)

A döntés ügyszáma és az intézkedés száma:	**M 09 02376 / 8**
A döntés tárgya:	Védjegyoltalom megszűnése
A címzett(ek) neve(i) és utolsó ismert címe:	Origo Média és Kommunikációs Szolgáltató Zrt., Budapest, 1117 Gábor Dénes u. 2. (HU)

A döntés ügyszáma és az intézkedés száma:	**M 09 02377 / 9**
A döntés tárgya:	Védjegyoltalom megszűnése
A címzett(ek) neve(i) és utolsó ismert címe:	Origo Média és Kommunikációs Szolgáltató Zrt., Budapest, 1117 Gábor Dénes utca 2. (HU)

A döntés ügyszáma és az intézkedés száma:	**M 09 02407 / 11**
A döntés tárgya:	Értesítés védjegyoltalom megújításának lehetőségéről
A címzett(ek) neve(i) és utolsó ismert címe:	Olympia Holdings Ltd., Providenciales, Turks- és Caicos szigetek, BWI, Britannic House (GB)

A döntés ügyszáma és az intézkedés száma:	**M 09 02408 / 7**
A döntés tárgya:	Védjegyoltalom megszűnése
A címzett(ek) neve(i) és utolsó ismert címe:	Xiao Xiaoqing, Budapest, 1162 Irha u. 60/b (HU)

A döntés ügyszáma és az intézkedés száma:	**M 09 02412 / 6**
A döntés tárgya:	Védjegyoltalom megszűnése
A címzett(ek) neve(i) és utolsó ismert címe:	Intermédia '90 Kiadó Szolgáltató és Kereskedelmi Kft., Budapest, 1036 Árpád fejedelem útja 60. (HU)

A döntés ügyszáma és az intézkedés száma:	**M 09 02426 / 6**
A döntés tárgya:	Védjegyoltalom megszűnése
A címzett(ek) neve(i) és utolsó ismert címe:	Ji Xiaowei, Budapest, 1203 Határ u. 10. fsz. 2. (HU)

A döntés ügyszáma és az intézkedés száma:	**M 09 02427 / 6**
A döntés tárgya:	Védjegyoltalom megszűnése
A címzett(ek) neve(i) és utolsó ismert címe:	Ji Xiaowei, Budapest, 1203 Határ u. 10. fsz. 2. (HU)

A döntés ügyszáma és az intézkedés száma:	**M 09 02429 / 15**

A döntés tárgya:	Védjegyoltalom megszűnése
A címzett(ek) neve(i) és utolsó ismert címe:	Semperger Kinga, Budapest, 1067 Szondi u. 23. (HU)

A döntés ügyszáma és az intézkedés száma:	**M 09 02434 / 18**
A döntés tárgya:	Védjegyoltalom megszűnése
A címzett(ek) neve(i) és utolsó ismert címe:	Nemzeti Művelődési Intézet, Budapest, 1011 Corvin tér 8. (HU)
A döntés ügyszáma és az intézkedés száma:	**M 09 02434 / 19**
A döntés tárgya:	Tájékoztató
A címzett(ek) neve(i) és utolsó ismert címe:	Nemzeti Művelődési Intézet, Budapest, 1011 Corvin tér 8. (HU)

A döntés ügyszáma és az intézkedés száma:	**M 09 02447 / 10**
A döntés tárgya:	Védjegyoltalom megszűnése
A címzett(ek) neve(i) és utolsó ismert címe:	Laboratory Ideas Kommunikációs Szolgáltató Kft., Budapest, 1021 Hűvösvölgyi út 94/b (HU)

A döntés ügyszáma és az intézkedés száma:	**M 09 02495 / 6**
A döntés tárgya:	Védjegyoltalom megszűnése
A címzett(ek) neve(i) és utolsó ismert címe:	Hungarian Business Leaders Forum (HBLF), Budapest, 1139 Váci út 99. (HU)

A döntés ügyszáma és az intézkedés száma:	**M 09 02504 / 8**
A döntés tárgya:	Védjegyoltalom megszűnése
A címzett(ek) neve(i) és utolsó ismert címe:	IPSOS Média-, Reklám-, Piac- és Véleménykutató Zártkörűen Működő Rt., Budapest, 1096 Thaly Kálmán u. 39. (HU)

A döntés ügyszáma és az intézkedés száma:	**M 09 02520 / 13**
A döntés tárgya:	Védjegyoltalom megszűnése
A címzett(ek) neve(i) és utolsó ismert címe:	Sütő és Burger Ügyvédi Iroda, Budapest, 1054 205. Szabadság tér 7. (HU)

A döntés ügyszáma és az intézkedés száma:	**M 09 02528 / 6**
A döntés tárgya:	Védjegyoltalom megszűnése
A címzett(ek) neve(i) és utolsó ismert címe:	Arany Coop Kft., Hódmezővásárhely, 6800 Tanya 222. (HU)

A döntés ügyszáma és az intézkedés száma:	**M 09 02529 / 6**
A döntés tárgya:	Védjegyoltalom megszűnése
A címzett(ek) neve(i) és utolsó ismert címe:	Magyar Bútor és Faipari Szövetség, Budapest, 1012 Kuny D. u. 13-15. (HU)

A döntés ügyszáma és az intézkedés száma:	**M 09 02538 / 6**
A döntés tárgya:	Védjegyoltalom megszűnése
A címzett(ek) neve(i) és utolsó ismert címe:	Biopharma Kereskedelmi és Szolgáltató Kft, Budapest, 1143 Ilka u.34. (HU)

A döntés ügyszáma és az intézkedés száma:	**M 09 02544 / 8**
A döntés tárgya:	Védjegyoltalom megszűnése
A címzett(ek) neve(i) és utolsó ismert címe:	MATINÉ - Játszd Újra Magyarország Kulturális Értékfejlesztő és Szolgáltató Kft., Budapest, 1106 Kabai u. 2. (HU)

A döntés ügyszáma és az intézkedés száma:	**M 09 02548 / 6**

A döntés tárgya:	Védjegyoltalom megszűnése
A címzett(ek) neve(i) és utolsó ismert címe:	Ágoston Alexandra, Budapest, 1114 Bartók Béla út 15/a II/19. (HU)

A döntés ügyszáma és az intézkedés száma:	**M 09 02549 / 8**
A döntés tárgya:	Védjegyoltalom megszűnése
A címzett(ek) neve(i) és utolsó ismert címe:	Ágoston Alexandra, Budapest, 1114 Bartók Béla út 15/a II/19. (HU)

A döntés ügyszáma és az intézkedés száma:	**M 09 02583 / 6**
A döntés tárgya:	Védjegyoltalom megszűnése
A címzett(ek) neve(i) és utolsó ismert címe:	Sorosi Gyula ügyvéd, Budapest, 1075 Kazinczy u. 35. (HU) Le Cheque Déjeuner Kft., Budapest, 1074 Rákóczi út 70. (HU)

A döntés ügyszáma és az intézkedés száma:	**M 09 02585 / 7**
A döntés tárgya:	Védjegyoltalom megszűnése
A címzett(ek) neve(i) és utolsó ismert címe:	Auchan Magyarország Kft., Budapest, 1113 Bocskai út 134-146. (HU)

A döntés ügyszáma és az intézkedés száma:	**M 09 02594 / 10**
A döntés tárgya:	Védjegyoltalom megszűnése
A címzett(ek) neve(i) és utolsó ismert címe:	Capdebo Gergely ügyvéd, Budapest, 1391 Pf: 247. (HU)

A döntés ügyszáma és az intézkedés száma:	**M 09 02600 / 6**
A döntés tárgya:	Védjegyoltalom megszűnése
A címzett(ek) neve(i) és utolsó ismert címe:	Gergely László András, Szekszárd, 7101 Pf.:366. (HU)

A döntés ügyszáma és az intézkedés száma:	**M 09 02637 / 7**
A döntés tárgya:	Védjegyoltalom megszűnése
A címzett(ek) neve(i) és utolsó ismert címe:	ERFURT-SOHN Kft., Budapest, 1106 Jászberényi út 29. (HU)

A döntés ügyszáma és az intézkedés száma:	**M 09 02649 / 8**
A döntés tárgya:	Védjegyoltalom megszűnése
A címzett(ek) neve(i) és utolsó ismert címe:	Sághelyi György, Budapest, 1053 Károlyi M. u. 14/b. (HU)

A döntés ügyszáma és az intézkedés száma:	**M 09 02652 / 6**
A döntés tárgya:	Védjegyoltalom megszűnése
A címzett(ek) neve(i) és utolsó ismert címe:	Jan-Ker 2001 Kft., Hódmezővásárhely, 6800 Halász u. 20. (HU)

A döntés ügyszáma és az intézkedés száma:	**M 09 02654 / 6**
A döntés tárgya:	Védjegyoltalom megszűnése
A címzett(ek) neve(i) és utolsó ismert címe:	ÁBÉSZ Kft., Budapest, 1024 Bécsi út 3-5. (HU)

A döntés ügyszáma és az intézkedés száma:	**M 09 02655 / 6**
A döntés tárgya:	Védjegyoltalom megszűnése
A címzett(ek) neve(i) és utolsó ismert címe:	ÁBÉSZ Kft., Budapest, 1024 Bécsi út 3-5. (HU)

A döntés ügyszáma és az intézkedés száma:	**M 09 02656 / 6**
A döntés tárgya:	Védjegyoltalom megszűnése
A címzett(ek) neve(i) és utolsó ismert címe:	ÁBÉSZ Kft., Budapest, 1024 Bécsi út 3-5. (HU)

A döntés ügyszáma és az intézkedés száma:	**M 09 02657 / 6**

A döntés tárgya:	Védjegyoltalom megszűnése
A címzett(ek) neve(i) és utolsó ismert címe:	ÁBÉSZ Kft., Budapest, 1024 Bécsi út 3-5. (HU)

A döntés ügyszáma és az intézkedés száma:	**M 09 02659 / 6**
A döntés tárgya:	Védjegyoltalom megszűnése
A címzett(ek) neve(i) és utolsó ismert címe:	NanGenex Zrt., Budapest, 1031 Záhony u. 7. (HU)

A döntés ügyszáma és az intézkedés száma:	**M 09 02673 / 6**
A döntés tárgya:	Védjegyoltalom megszűnése
A címzett(ek) neve(i) és utolsó ismert címe:	Tomcsányi Tamás, Tomcsányi Tamás Ügyvédi Iroda, Budapest, 1124 Csörsz u. 43. (HU)

A döntés ügyszáma és az intézkedés száma:	**M 09 02684 / 6**
A döntés tárgya:	Védjegyoltalom megszűnése
A címzett(ek) neve(i) és utolsó ismert címe:	Kozma Zoltán Márton, Horváth és Társai Ügyvédi Iroda, Budapest, 1123 Alkotás u. 50. (HU)

A döntés ügyszáma és az intézkedés száma:	**M 09 02748 / 6**
A döntés tárgya:	Védjegyoltalom megszűnése
A címzett(ek) neve(i) és utolsó ismert címe:	AAM Tanácsadó Zrt., Budapest, 1113 Pannónia u. 59-61. (HU)

A döntés ügyszáma és az intézkedés száma:	**M 09 02800 / 8**
A döntés tárgya:	Védjegyoltalom megszűnése
A címzett(ek) neve(i) és utolsó ismert címe:	Jan-Ker 2001 Kft., Hódmezővásárhely, 6800 Halász u. 20. (HU)

A döntés ügyszáma és az intézkedés száma:	**M 09 02811 / 9**
A döntés tárgya:	Védjegyoltalom megszűnése
A címzett(ek) neve(i) és utolsó ismert címe:	Informatikai Vállalkozások Szövetsége, Budapest, 1012 Vérmező 4. (HU)

A döntés ügyszáma és az intézkedés száma:	**M 10 00297 / 7**
A döntés tárgya:	Tájékoztató
A címzett(ek) neve(i) és utolsó ismert címe:	Nagy József, Miskolc, 3530 Hunyadi 36. (HU)

A döntés ügyszáma és az intézkedés száma:	**M 10 00392 / 6**
A döntés tárgya:	Értesítés védjegyoltalom megújításának lehetőségéről
A címzett(ek) neve(i) és utolsó ismert címe:	Somos Géza, Budapest, 1061 Andrássy út 32. (HU)

A döntés ügyszáma és az intézkedés száma:	**M 10 00479 / 6**
A döntés tárgya:	Tájékoztató
A címzett(ek) neve(i) és utolsó ismert címe:	Molnár & Banczerowski Ügyvédi Iroda, Budapest, 1053 Múzeum krt. 7. (HU)

A döntés ügyszáma és az intézkedés száma:	**M 10 00652 / 5**
A döntés tárgya:	Értesítés védjegyoltalom megújításának lehetőségéről
A címzett(ek) neve(i) és utolsó ismert címe:	Ange-Pro Kft., Szigetszentmiklós, 2310 Szivárvány u. 4. 2. em. 8. (HU)

A döntés ügyszáma és az intézkedés száma:	**M 10 00656 / 8**
A döntés tárgya:	Értesítés védjegyoltalom megújításának lehetőségéről

A címzett(ek) neve(i) és utolsó ismert címe:	Vikor Áron Dávid, Szabó, Kelemen és Társai Ügyvédi Iroda, Budapest, 1132 Váci út 20. (HU)

A döntés ügyszáma és az intézkedés száma:	**M 10 00657 / 8**
A döntés tárgya:	Értesítés védjegyoltalom megújításának lehetőségéről
A címzett(ek) neve(i) és utolsó ismert címe:	Vikor Áron Dávid, Szabó, Kelemen és Társai Ügyvédi Iroda, Budapest, 1132 Váci út 20. (HU)

A döntés ügyszáma és az intézkedés száma:	**M 10 00664 / 5**
A döntés tárgya:	Értesítés védjegyoltalom megújításának lehetőségéről
A címzett(ek) neve(i) és utolsó ismert címe:	Kiss Endre, Csapó, Kiss és Sebestyén Ügyvédi Iroda, Veszprém, 8200 Vörösmarty tér 4/b (HU)

A döntés ügyszáma és az intézkedés száma:	**M 10 00728 / 5**
A döntés tárgya:	Értesítés védjegyoltalom megújításának lehetőségéről
A címzett(ek) neve(i) és utolsó ismert címe:	Corvus Design Reklámügynökség, Budapest, 1149 Egressy út 100. (HU)

A döntés ügyszáma és az intézkedés száma:	**M 10 00730 / 9**
A döntés tárgya:	Értesítés védjegyoltalom megújításának lehetőségéről
A címzett(ek) neve(i) és utolsó ismert címe:	Kerényi János, Budapest, 1145 Amerikai út 37. (HU)

A döntés ügyszáma és az intézkedés száma:	**M 10 00731 / 9**
A döntés tárgya:	Értesítés védjegyoltalom megújításának lehetőségéről
A címzett(ek) neve(i) és utolsó ismert címe:	Kerényi János, Budapest, 1145 Amerikai út 37. (HU)

A döntés ügyszáma és az intézkedés száma:	**M 10 00759 / 7**
A döntés tárgya:	Tájékoztató
A címzett(ek) neve(i) és utolsó ismert címe:	PrivateBank Hungary Zrt., Budapest, 1062 Andrássy út 126. (HU)
A döntés ügyszáma és az intézkedés száma:	**M 10 00759 / 6**
A döntés tárgya:	Értesítés védjegyoltalom megújításának lehetőségéről
A címzett(ek) neve(i) és utolsó ismert címe:	PrivateBank Hungary Zrt., Budapest, 1062 Andrássy út 126. (HU)

A döntés ügyszáma és az intézkedés száma:	**M 10 00767 / 11**
A döntés tárgya:	Értesítés védjegyoltalom megújításának lehetőségéről
A címzett(ek) neve(i) és utolsó ismert címe:	White Lake Kft., Budapest, 1112 Péterhegyi út 65. II. em. 6. (HU)

A döntés ügyszáma és az intézkedés száma:	**M 10 00771 / 5**
A döntés tárgya:	Értesítés védjegyoltalom megújításának lehetőségéről
A címzett(ek) neve(i) és utolsó ismert címe:	Aradszky Zsolt, Aradszky és Képes Ügyvédi Iroda, Budapest, 1054 Szemere u. 21. (HU)

A döntés ügyszáma és az intézkedés száma:	**M 10 00772 / 13**
A döntés tárgya:	Értesítés védjegyoltalom megújításának lehetőségéről
A címzett(ek) neve(i) és utolsó ismert címe:	Optirex Kft., Budapest, 1094 Liliom u. 50. (HU)

A döntés ügyszáma és az intézkedés száma:	**M 10 00773 / 5**
A döntés tárgya:	Értesítés védjegyoltalom megújításának lehetőségéről
A címzett(ek) neve(i) és utolsó ismert címe:	Antoni Tamás, Optirex Kft., Budapest, 1094 Liliom u. 50. I/14. (HU)

Optirex Kft., Budapest, 1094 Liliom u. 50. (HU)

A döntés ügyszáma és az intézkedés száma: **M 10 00778 / 14**
A döntés tárgya: Értesítés védjegyoltalom megújításának lehetőségéről
A címzett(ek) neve(i) és utolsó ismert címe: Gláser Tamás, Lárhen Tanácsadó, Iparjogvédelmi, Menedzser Kereskedelmi és Szolgáltató Kft., Budapest, 1084 József u. 48. (HU)

A döntés ügyszáma és az intézkedés száma: **M 10 00779 / 12**
A döntés tárgya: Értesítés védjegyoltalom megújításának lehetőségéről
A címzett(ek) neve(i) és utolsó ismert címe: Gláser Tamás, Lárhen Tanácsadó, Iparjogvédelmi, Menedzser Kereskedelmi és Szolgáltató Kft., Budapest, 1084 József u. 48. (HU)

A döntés ügyszáma és az intézkedés száma: **M 10 00780 / 13**
A döntés tárgya: Értesítés védjegyoltalom megújításának lehetőségéről
A címzett(ek) neve(i) és utolsó ismert címe: Gláser Tamás, Lárhen Tanácsadó, Iparjogvédelmi, Menedzser Kereskedelmi és Szolgáltató Kft., Budapest, 1084 József u. 48. (HU)

A döntés ügyszáma és az intézkedés száma: **M 10 00810 / 5**
A döntés tárgya: Értesítés védjegyoltalom megújításának lehetőségéről
A címzett(ek) neve(i) és utolsó ismert címe: Bionanoferm Kutató- és Fejlesztő Kft., Debrecen, 4032 Egyetem tér 1. (HU)

A döntés ügyszáma és az intézkedés száma: **M 10 00812 / 7**
A döntés tárgya: Tájékoztató
A címzett(ek) neve(i) és utolsó ismert címe: Winkler Gábor, Szőke és Társai Ügyvédi Iroda, Budapest, 1113 Tas vezér u. 18. (HU)
A döntés ügyszáma és az intézkedés száma: **M 10 00812 / 6**
A döntés tárgya: Értesítés védjegyoltalom megújításának lehetőségéről
A címzett(ek) neve(i) és utolsó ismert címe: Winkler Gábor, Szőke és Társai Ügyvédi Iroda, Budapest, 1113 Tas vezér u. 18. (HU)

A döntés ügyszáma és az intézkedés száma: **M 10 00818 / 5**
A döntés tárgya: Értesítés védjegyoltalom megújításának lehetőségéről
A címzett(ek) neve(i) és utolsó ismert címe: Motor-Presse Budapest Lapkiadó Kft., Budapest, 1113 Nagyszőlős u. 11-15. (HU)
A döntés ügyszáma és az intézkedés száma: **M 10 00818 / 6**
A döntés tárgya: Tájékoztató
A címzett(ek) neve(i) és utolsó ismert címe: Motor-Presse Budapest Lapkiadó Kft., Budapest, 1113 Nagyszőlős u. 11-15. (HU)

A döntés ügyszáma és az intézkedés száma: **M 10 00819 / 5**
A döntés tárgya: Értesítés védjegyoltalom megújításának lehetőségéről
A címzett(ek) neve(i) és utolsó ismert címe: Motor-Presse Budapest Lapkiadó Kft., Budapest, 1113 Nagyszőlős u. 11-15. (HU)
A döntés ügyszáma és az intézkedés száma: **M 10 00819 / 6**
A döntés tárgya: Tájékoztató

A címzett(ek) neve(i) és utolsó ismert címe:	Motor-Presse Budapest Lapkiadó Kft., Budapest, 1113 Nagyszőlős u. 11-15. (HU)

A döntés ügyszáma és az intézkedés száma:	**M 10 00820 / 5**
A döntés tárgya:	Értesítés védjegyoltalom megújításának lehetőségéről
A címzett(ek) neve(i) és utolsó ismert címe:	Motor-Presse Budapest Lapkiadó Kft., Budapest, 1113 Nagyszőlős u. 11-15. (HU)
A döntés ügyszáma és az intézkedés száma:	**M 10 00820 / 6**
A döntés tárgya:	Tájékoztató
A címzett(ek) neve(i) és utolsó ismert címe:	Motor-Presse Budapest Lapkiadó Kft., Budapest, 1113 Nagyszőlős u. 11-15. (HU)

A döntés ügyszáma és az intézkedés száma:	**M 10 00860 / 5**
A döntés tárgya:	Értesítés védjegyoltalom megújításának lehetőségéről
A címzett(ek) neve(i) és utolsó ismert címe:	Selymes Orsolya, Pomáz, 2013 Peklár u. 25. (HU)

A döntés ügyszáma és az intézkedés száma:	**M 10 00874 / 7**
A döntés tárgya:	Értesítés védjegyoltalom megújításának lehetőségéről
A címzett(ek) neve(i) és utolsó ismert címe:	Sprinter Futárszolgálat Kft., Budapest, 1211 Szabadkikötő út 4. (HU)

A döntés ügyszáma és az intézkedés száma:	**M 10 00878 / 5**
A döntés tárgya:	Értesítés védjegyoltalom megújításának lehetőségéről
A címzett(ek) neve(i) és utolsó ismert címe:	Kocsis Júlia, Sopron, 9400 Várkerület 106. (HU)

A döntés ügyszáma és az intézkedés száma:	**M 10 00883 / 5**
A döntés tárgya:	Értesítés védjegyoltalom megújításának lehetőségéről
A címzett(ek) neve(i) és utolsó ismert címe:	Pétervári Zoltán, Budapest, 1147 Gyarmat u. 81. (HU)

A döntés ügyszáma és az intézkedés száma:	**M 10 00884 / 5**
A döntés tárgya:	Értesítés védjegyoltalom megújításának lehetőségéről
A címzett(ek) neve(i) és utolsó ismert címe:	Pétervári Zoltán, Budapest, 1147 Gyarmat u. 81. (HU)

A döntés ügyszáma és az intézkedés száma:	**M 10 00885 / 10**
A döntés tárgya:	Értesítés védjegyoltalom megújításának lehetőségéről
A címzett(ek) neve(i) és utolsó ismert címe:	VODICSKA Vegyianyagokat Gyártó és Forgalmazó Kft., Budapest, 1091 Üllői út 81. (HU)

A döntés ügyszáma és az intézkedés száma:	**M 10 00888 / 5**
A döntés tárgya:	Értesítés védjegyoltalom megújításának lehetőségéről
A címzett(ek) neve(i) és utolsó ismert címe:	Go-Investment 2008 Kft., Budapest, 1068 Városligeti fasor 24. (HU)

A döntés ügyszáma és az intézkedés száma:	**M 10 00922 / 5**
A döntés tárgya:	Értesítés védjegyoltalom megújításának lehetőségéről
A címzett(ek) neve(i) és utolsó ismert címe:	Kocsis Gábor, Győr, 9012 Rózsa út 7. fsz. 2. (HU)

A döntés ügyszáma és az intézkedés száma:	**M 10 00929 / 5**
A döntés tárgya:	Értesítés védjegyoltalom megújításának lehetőségéről
A címzett(ek) neve(i) és utolsó ismert címe:	Roczkó Zita, Budapest, 1134 Angyalföldi út 5. 3/14. (HU)

	Karabacak Celalettin, Budapest, 1203 Pusztakamarás u. 16. (HU)

A döntés ügyszáma és az intézkedés száma:	**M 10 00943 / 5**
A döntés tárgya:	Értesítés védjegyoltalom megújításának lehetőségéről
A címzett(ek) neve(i) és utolsó ismert címe:	Pétervári Zoltán, Budapest, 1147 Gyarmat u. 81. (HU)

A döntés ügyszáma és az intézkedés száma:	**M 10 00951 / 5**
A döntés tárgya:	Értesítés védjegyoltalom megújításának lehetőségéről
A címzett(ek) neve(i) és utolsó ismert címe:	Sorosi Gyula, Budapest, 1075 Kazinczy u. 35. (HU)

A döntés ügyszáma és az intézkedés száma:	**M 10 00955 / 5**
A döntés tárgya:	Értesítés védjegyoltalom megújításának lehetőségéről
A címzett(ek) neve(i) és utolsó ismert címe:	EZO TÉR Kiadó, Kereskedelmi és Szolgáltató Kft., Biatorbágy, 2051 Ritsman Pál u. 25. I. em. 3. (HU)

A döntés ügyszáma és az intézkedés száma:	**M 10 00963 / 9**
A döntés tárgya:	Értesítés védjegyoltalom megújításának lehetőségéről
A címzett(ek) neve(i) és utolsó ismert címe:	Bonafarm Zrt., Budapest, 1123 Alkotás u. 23. (HU)

A döntés ügyszáma és az intézkedés száma:	**M 10 00974 / 5**
A döntés tárgya:	Értesítés védjegyoltalom megújításának lehetőségéről
A címzett(ek) neve(i) és utolsó ismert címe:	Vörös Csaba, Budapest, 1037 Testvérhegyi út 12. (HU)

A döntés ügyszáma és az intézkedés száma:	**M 10 00978 / 19**
A döntés tárgya:	Tájékoztató
A címzett(ek) neve(i) és utolsó ismert címe:	RUSSMEDIA DIGITAL Szolgáltató Korlátolt Felelősségű Társaság, Debrecen, 4031 Balmazújvárosi út 11. (HU)
A döntés ügyszáma és az intézkedés száma:	**M 10 00978 / 17**
A döntés tárgya:	Értesítés védjegyoltalom megújításának lehetőségéről
A címzett(ek) neve(i) és utolsó ismert címe:	RUSSMEDIA DIGITAL Szolgáltató Korlátolt Felelősségű Társaság, Debrecen, 4031 Balmazújvárosi út 11. (HU)

A döntés ügyszáma és az intézkedés száma:	**M 10 00981 / 9**
A döntés tárgya:	Tájékoztató
A címzett(ek) neve(i) és utolsó ismert címe:	Expo-Trade Kft., Budapest, 1101 Albertirsai út 10. (HU)
A döntés ügyszáma és az intézkedés száma:	**M 10 00981 / 8**
A döntés tárgya:	Értesítés védjegyoltalom megújításának lehetőségéről
A címzett(ek) neve(i) és utolsó ismert címe:	Expo-Trade Kft., Budapest, 1101 Albertirsai út 10. (HU)

A döntés ügyszáma és az intézkedés száma:	**M 10 00995 / 5**
A döntés tárgya:	Értesítés védjegyoltalom megújításának lehetőségéről
A címzett(ek) neve(i) és utolsó ismert címe:	Világi Gábor, Budapest, 1061 Székely M. u. 16. (HU) Eismann Production Kft., Törökbálint, 2045 Tó u. 4. (HU)

A döntés ügyszáma és az intézkedés száma:	**M 10 00996 / 5**
A döntés tárgya:	Értesítés védjegyoltalom megújításának lehetőségéről
A címzett(ek) neve(i) és utolsó ismert címe:	Világi Gábor, Budapest, 1061 Székely M. u. 16. (HU) Eismann Production Kft., Törökbálint, 2045 Tó u. 4. (HU)

A döntés ügyszáma és az intézkedés száma:	**M 10 00997 / 6**

A döntés tárgya:	Értesítés védjegyoltalom megújításának lehetőségéről
A címzett(ek) neve(i) és utolsó ismert címe:	Világi Gábor, Budapest, 1061 Székely M. u. 16. (HU) Eismann Production Kft., Törökbálint, 2045 Tó u. 4. (HU)
A döntés ügyszáma és az intézkedés száma:	**M 10 00998 / 6**
A döntés tárgya:	Értesítés védjegyoltalom megújításának lehetőségéről
A címzett(ek) neve(i) és utolsó ismert címe:	Világi Gábor, Budapest, 1061 Székely M. u. 16. (HU) Eismann Production Kft., Törökbálint, 2045 Tó u. 4. (HU)
A döntés ügyszáma és az intézkedés száma:	**M 10 01019 / 5**
A döntés tárgya:	Értesítés védjegyoltalom megújításának lehetőségéről
A címzett(ek) neve(i) és utolsó ismert címe:	Rohrbeck István, Rohrbeck Ügyvédi Iroda, Budapest, 1136 Balzac u. 9. (HU)
A döntés ügyszáma és az intézkedés száma:	**M 10 01029 / 5**
A döntés tárgya:	Értesítés védjegyoltalom megújításának lehetőségéről
A címzett(ek) neve(i) és utolsó ismert címe:	Nemes Ákos, Fehér Nemes Ügyvédi Iroda, Budapest, 1134 Váci út 33. C. ép. III. em. (HU)
A döntés ügyszáma és az intézkedés száma:	**M 10 01042 / 14**
A döntés tárgya:	Értesítés védjegyoltalom megújításának lehetőségéről
A címzett(ek) neve(i) és utolsó ismert címe:	Magyar Természettudományi Társulat, Budapest, 1088 Bródy Sándor u. 16. (HU)
A döntés ügyszáma és az intézkedés száma:	**M 10 01043 / 5**
A döntés tárgya:	Értesítés védjegyoltalom megújításának lehetőségéről
A címzett(ek) neve(i) és utolsó ismert címe:	Pascal-Door Kereskedelmi és Szolgáltató Kft., Leányfalu, 2016 Panoráma út 5. (HU)
A döntés ügyszáma és az intézkedés száma:	**M 10 01044 / 5**
A döntés tárgya:	Értesítés védjegyoltalom megújításának lehetőségéről
A címzett(ek) neve(i) és utolsó ismert címe:	Pascal-Door Kereskedelmi és Szolgáltató Kft., Leányfalu, 2016 Panoráma út 5. (HU)
A döntés ügyszáma és az intézkedés száma:	**M 10 01045 / 5**
A döntés tárgya:	Értesítés védjegyoltalom megújításának lehetőségéről
A címzett(ek) neve(i) és utolsó ismert címe:	Pascal-Door Kereskedelmi és Szolgáltató Kft., Leányfalu, 2016 Panoráma út 5. (HU)
A döntés ügyszáma és az intézkedés száma:	**M 10 01046 / 6**
A döntés tárgya:	Értesítés védjegyoltalom megújításának lehetőségéről
A címzett(ek) neve(i) és utolsó ismert címe:	Nagy Dániel, Dr. Nagy Dániel Ügyvédi Iroda, Budapest, 1054 Szemere u. 23. (HU)
A döntés ügyszáma és az intézkedés száma:	**M 12 00313 / 18**
A döntés tárgya:	Felhívás hiánypótlásra
A címzett(ek) neve(i) és utolsó ismert címe:	Illés Levente, Budapest, 1145 Amerikai út 87. (HU)
A döntés ügyszáma és az intézkedés száma:	**M 14 02243 / 42**
A döntés tárgya:	Tárgyalás elhalasztása T_ETIP ügyben

A címzett(ek) neve(i) és utolsó ismert címe:	Barta László, Gyomaendrőd, 5502 Dózsa György út 2. (HU) Barta László, Budapest, 1395 Pf. 407 (HU)
A döntés ügyszáma és az intézkedés száma:	**M 14 02243 / 41**
A döntés tárgya:	Tárgyalás kitűzése törlési ügyben
A címzett(ek) neve(i) és utolsó ismert címe:	Barta László, Budapest, 1395 Pf. 407 (HU)

A döntés ügyszáma és az intézkedés száma:	**M 14 02317 / 36**
A döntés tárgya:	Tárgyalás kitűzése törlési ügyben
A címzett(ek) neve(i) és utolsó ismert címe:	Barta László, Budapest, 1395 Pf. 407 (HU)
A döntés ügyszáma és az intézkedés száma:	**M 14 02317 / 37**
A döntés tárgya:	Tárgyalás elhalasztása T_ETIP ügyben
A címzett(ek) neve(i) és utolsó ismert címe:	Barta László, Gyomaendrőd, 5502 Dózsa György út 2. (HU) Barta László, Budapest, 1395 Pf. 407 (HU)

A döntés ügyszáma és az intézkedés száma:	**M 16 00354 / 12**
A döntés tárgya:	Jogutódlás tudomásulvétele
A címzett(ek) neve(i) és utolsó ismert címe:	Nagy Norbert József, Budapest, 1027 Csalogány utca 3. (HU)

A döntés ügyszáma és az intézkedés száma:	**M 17 00803 / 9**
A döntés tárgya:	Jogutódlás tudomásulvétele
A címzett(ek) neve(i) és utolsó ismert címe:	Radnóty Zoltán, Budapest, 1138 Váci út 144-150. A. ép. 3. em. (HU)

A döntés ügyszáma és az intézkedés száma:	**M 18 01647 / 11**
A döntés tárgya:	Védjegy lajstromozása
A címzett(ek) neve(i) és utolsó ismert címe:	REAL NATURE Kft., Budapest, 1023 Ürömi utca 45. I. em. 5. (HU)

A döntés ügyszáma és az intézkedés száma:	**M 18 03092 / 4**
A döntés tárgya:	Tájékoztató
A címzett(ek) neve(i) és utolsó ismert címe:	VALOR HUNGARIAE Zrt., Budapest, 1054 Nagysándor József utca 4. (HU)

A döntés ügyszáma és az intézkedés száma:	**M 18 03501 / 6**
A döntés tárgya:	Védjegy lajstromozása
A címzett(ek) neve(i) és utolsó ismert címe:	Wanshida Kft. Eczet Mária, Budapest, 1107 Horog utca 1. D/5 (HU)

A döntés ügyszáma és az intézkedés száma:	**M 19 00432 / 10**
A döntés tárgya:	A felszólalás megküldése és felhívás nyilatkozattételre felszólalás tárgyában
A címzett(ek) neve(i) és utolsó ismert címe:	dr. Fábry György, Budapest, 1036 Kolosy tér 1/b. (HU)

A döntés ügyszáma és az intézkedés száma:	**M 19 02076 / 6**
A döntés tárgya:	Kutatási jelentés megküldése
A címzett(ek) neve(i) és utolsó ismert címe:	Wanshida Kft., Budapest, 1107 Bihari utca 10/A. (HU)

A döntés ügyszáma és az intézkedés száma:	**M 19 02250 / 6**
A döntés tárgya:	Védjegybejelentés visszavontnak tekintése
A címzett(ek) neve(i) és utolsó ismert címe:	Wanshida Kft., Budapest, 1107 Bihari utca 10/A. (HU)

A döntés ügyszáma és az intézkedés száma:	**M 19 02352 / 4**
A döntés tárgya:	Védjegybejelentés visszavontnak tekintése
A címzett(ek) neve(i) és utolsó ismert címe:	Török Gergő, Debrecen, 4032 Vezér u. 35. (HU)
A döntés ügyszáma és az intézkedés száma:	**M 79 00756 / 14**
A döntés tárgya:	Védjegyoltalom megszűnése
A címzett(ek) neve(i) és utolsó ismert címe:	GE Hungary Ipari és Kereskedelmi Korlátolt Felelősségű Társaság, Budapest, 1044 Váci út 77. (HU)
A döntés ügyszáma és az intézkedés száma:	**M 89 02001 / 16**
A döntés tárgya:	Értesítés védjegyoltalom megújításának lehetőségéről
A címzett(ek) neve(i) és utolsó ismert címe:	Concordia Laboratories Inc., St. Michael, BB11005 Canewood Business Centre, 5 Canewood Industrial Park (BB)
A döntés ügyszáma és az intézkedés száma:	**M 89 02021 / 11**
A döntés tárgya:	Védjegyoltalom megszűnése
A címzett(ek) neve(i) és utolsó ismert címe:	PHYLAXIA 1912. Holding Nyilvánosan Működő Részvénytársaság, Budapest, 1113 Bocskai u.77-79. (HU)
A döntés ügyszáma és az intézkedés száma:	**M 89 02188 / 10**
A döntés tárgya:	Védjegyoltalom megszűnése
A címzett(ek) neve(i) és utolsó ismert címe:	PHYLAXIA 1912. Holding Nyilvánosan Működő Részvénytársaság, Budapest, 1113 Bocskai u.77-79. (HU)
A döntés ügyszáma és az intézkedés száma:	**M 90 00862 / 8**
A döntés tárgya:	Értesítés védjegyoltalom megújításának lehetőségéről
A címzett(ek) neve(i) és utolsó ismert címe:	Coatings Foreign IP CO. LLC (Delaware államban bejegyzett cég), Wilmington, New Castle County, Delaware, 19801 c/o The Corporation Trust Company, Corporation Trust Center, 1209 Orange Street (US)
A döntés ügyszáma és az intézkedés száma:	**M 90 01224 / 12**
A döntés tárgya:	Értesítés védjegyoltalom megújításának lehetőségéről
A címzett(ek) neve(i) és utolsó ismert címe:	Kovács Ádám, Pilisborosjenő, 2097 Búza u. 2. (HU)
A döntés ügyszáma és az intézkedés száma:	**M 99 02428 / 9**
A döntés tárgya:	Védjegyoltalom megszűnése
A címzett(ek) neve(i) és utolsó ismert címe:	Magyar Természettudományi Társulat, Budapest, 1088 Bródy Sándor u. 16. (HU)
A döntés ügyszáma és az intézkedés száma:	**M 99 03244 / 7**
A döntés tárgya:	Védjegyoltalom megszűnése
A címzett(ek) neve(i) és utolsó ismert címe:	Regő Szolgáltató és Kereskedelmi Kft., Budapest, 1025 Bécsi út 3-5. (HU)
A döntés ügyszáma és az intézkedés száma:	**M 99 03346 / 9**
A döntés tárgya:	Védjegyoltalom megszűnése
A címzett(ek) neve(i) és utolsó ismert címe:	Kandu Kereskedelmi és Szolgáltató Kft., Budapest, 1011 Fő u. 12. (HU)

A döntés ügyszáma és az intézkedés száma:	**M 99 03754 / 9**
A döntés tárgya:	Tájékoztató
A címzett(ek) neve(i) és utolsó ismert címe:	DERM EQUIPMENT Kozmetikai Korlátolt Felelősségű Társaság, Kecskemét, 6000 Szabadság tér 3. (HU)
A döntés ügyszáma és az intézkedés száma:	**M 99 03754 / 8**
A döntés tárgya:	Védjegyoltalom megszűnése
A címzett(ek) neve(i) és utolsó ismert címe:	DERM EQUIPMENT Kozmetikai Korlátolt Felelősségű Társaság, Kecskemét, 6000 Szabadság tér 3. (HU)

A döntés ügyszáma és az intézkedés száma:	**M 99 03755 / 7**
A döntés tárgya:	Védjegyoltalom megszűnése
A címzett(ek) neve(i) és utolsó ismert címe:	DERM EQUIPMENT Kozmetikai Korlátolt Felelősségű Társaság, Kecskemét, 6000 Szabadság tér 3. (HU)
A döntés ügyszáma és az intézkedés száma:	**M 99 03755 / 8**
A döntés tárgya:	Tájékoztató
A címzett(ek) neve(i) és utolsó ismert címe:	DERM EQUIPMENT Kozmetikai Korlátolt Felelősségű Társaság, Kecskemét, 6000 Szabadság tér 3. (HU)

A döntés ügyszáma és az intézkedés száma:	**M 99 03903 / 8**
A döntés tárgya:	Védjegyoltalom megszűnése
A címzett(ek) neve(i) és utolsó ismert címe:	Hűtő- és Klímatechnikai Vállalkozások Szövetsége, Budapest, 1027 Fő u. 68. (HU)

A döntés ügyszáma és az intézkedés száma:	**M 99 03922 / 11**
A döntés tárgya:	Védjegyoltalom megszűnése
A címzett(ek) neve(i) és utolsó ismert címe:	ÉVGYŰRŰK Magánnyugdíjpénztár, Budapest, 1138 Váci út 168/a. 1/1. (HU)

A döntés ügyszáma és az intézkedés száma:	**M 99 04087 / 17**
A döntés tárgya:	Védjegyoltalom megszűnése
A címzett(ek) neve(i) és utolsó ismert címe:	Schibsted Classified Media Hungary Kft., Budapest, 1031 Záhony utca 7. B. ép. földszint (HU)

A döntés ügyszáma és az intézkedés száma:	**M 99 04186 / 16**
A döntés tárgya:	Védjegyoltalom megszűnése
A címzett(ek) neve(i) és utolsó ismert címe:	Közép Európai Média és Kiadó Szolgáltató Zrt., Budapest, 1075 Madách tér 4. (HU)

A döntés ügyszáma és az intézkedés száma:	**M 99 04223 / 8**
A döntés tárgya:	Védjegyoltalom megszűnése
A címzett(ek) neve(i) és utolsó ismert címe:	Réti László, Réti és Antall Ügyvédi Iroda, Budapest, 1068 Szondi u. 100. (HU)

A döntés ügyszáma és az intézkedés száma:	**M 99 04347 / 7**
A döntés tárgya:	Védjegyoltalom megszűnése
A címzett(ek) neve(i) és utolsó ismert címe:	OPTIMA FORMA Kereskedelmi és Szolgáltató Kft., Budapest, 1037 Zay u. 1-3. (HU)

A döntés ügyszáma és az intézkedés száma:	**M 99 04484 / 10**

A döntés tárgya:	Védjegyoltalom megszűnése
A címzett(ek) neve(i) és utolsó ismert címe:	SZ + SZ International Kft., Szombathely, 9700 Thököly u. 32. (HU)

A döntés ügyszáma és az intézkedés száma:	**M 99 05711 / 6**
A döntés tárgya:	Értesítés védjegyoltalom megújításának lehetőségéről
A címzett(ek) neve(i) és utolsó ismert címe:	PANZANI, société anonyme, Lyon, F-69000 4, rue Boileau (FR)

A döntés ügyszáma és az intézkedés száma:	**P 01 04124 / 20**
A döntés tárgya:	Végleges szabadalmi oltalom megszűnése díjfizetés elmulasztása miatt
A címzett(ek) neve(i) és utolsó ismert címe:	Vesuvius U S A Corporation, Champaign, IL 61822 1404 Newton Drive (US)

A döntés ügyszáma és az intézkedés száma:	**P 15 00642 / 17**
A döntés tárgya:	Bejelentő névváltozásának tudomásulvétele
A címzett(ek) neve(i) és utolsó ismert címe:	Csalótzkyné Bolgár Andrea, Budapest, 1121 Konkoly Thege út 29-33. (HU)

A döntés ügyszáma és az intézkedés száma:	**P 17 00204 / 23**
A döntés tárgya:	Jogutódlás tudomásulvétele
A címzett(ek) neve(i) és utolsó ismert címe:	Kalmár Sándor, Tatabánya, 2800 Gál István ltp. 712/7. (HU)

A döntés ügyszáma és az intézkedés száma:	**P 17 00278 / 13**
A döntés tárgya:	Eljárást befejező döntés visszavonása eljárás folytatási kérelem alapján
A címzett(ek) neve(i) és utolsó ismert címe:	Papp István, Kolozsvár, (RO)

A döntés ügyszáma és az intézkedés száma:	**P 18 00078 / 17**
A döntés tárgya:	Értesítés a szabadalmi bejelentés közzétételéről és az újdonságkutatás elvégzéséről (A1)
A címzett(ek) neve(i) és utolsó ismert címe:	Lázár Zsolt, Kolozsvár-Szászfenes, 407280 Str. Teilor Nr. 12. Ap. 22. (RO)

A döntés ügyszáma és az intézkedés száma:	**P 18 00079 / 13**
A döntés tárgya:	Értesítés a szabadalmi bejelentés közzétételéről és az újdonságkutatás elvégzéséről (A1)
A címzett(ek) neve(i) és utolsó ismert címe:	Lázár Zsolt, Kolozsvár-Szászfenes, 407280 Str. Teilor Nr. 2. Ap. 22. (RO)

A döntés ügyszáma és az intézkedés száma:	**U 16 00035 / 14**
A döntés tárgya:	Használati mintaoltalom megadása
A címzett(ek) neve(i) és utolsó ismert címe:	Torma Mikael, Budapest, 1211 Kossuth L. u. 30-46. (HU)

A rovat 249 darab közlést tartalmaz.

SZABADALMI KÖZLÖNY ÉS VÉDJEGYÉRTESÍTŐ

a Szellemi Tulajdon Nemzeti Hivatalának hivatalos lapja

Webcím: http://www.sztnh.gov.hu/kiadv/szkv/

Felelős kiadó: Pomázi Gyula

Szerkesztőség: Szellemi Tulajdon Nemzeti Hivatala
1081 Budapest, II. János Pál pápa tér 7.
Telefon: (1) 312 4400
Levélcím: 1438 Budapest, Pf. 415.
E-mail: sztnh@hipo.gov.hu
http://www.sztnh.gov.hu

Felelős szerkesztő: Szabó Richárd
Telefon: (1) 474 5761

HU ISSN 1588–0974