FORMATERVEZÉSI MINTAOLTALMI KÖZLEMÉNYEK

Megadott formatervezési mintaoltalmak

02. OSZTÁLY - RUHÁZATI CIKKEK ÉS RÖVIDÁRUK

(11) 0092588 2018.06.11

(21) D 16 00147

(22) 2016.06.17.

(72) Drávainé Németh Eszter Veronika, 7635 Pécs, Vizes dűlő 1/b (HU)

(73) Drávainé Németh Eszter Veronika, 7635 Pécs, Vizes dűlő 1/b (HU)

(54) Gyermekruhák és térdvédők

(55)

1/1. ábra

1/2. ábra

1/3. ábra

2/1. ábra

2/2. ábra

2/3. ábra

3/1. ábra

3/2. ábra

3/3. ábra

3/4. ábra

3/5. ábra

3/6. ábra

3/7. ábra

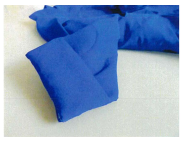
3/8. ábra

147/4. ábra

4/1. ábra

4/2. ábra

5/1. ábra

5/2. ábra

6/1. ábra

6/2. ábra

7/1. ábra

7/2. ábra

9/1. ábra

8/1. ábra

8/2. ábra

10/1. ábra

(51) 02-02

03. OSZTÁLY - UTAZÁSI CIKKEK, TOKOK, TARTÓK, NAPERNYŐK ÉS SZEMÉLYES TÁRGYAK, MELYEK MÁSUTT NEM SZEREPELNEK

(11) 0092619 2018.09.19
(21) D 16 00185
(22) 2016.08.18.
(72) Panker Teodóra, 1138 Budapest, Toborzó u. 23. (HU)
(73) Panker Teodóra, 1138 Budapest, Toborzó u. 23. (HU)
(54) Bőrönd
(55)

1/1. ábra

1/2. ábra

1/3. ábra

1/4. ábra

2/1. ábra

2/2. ábra

2/3. ábra

2/4. ábra

(51) 03-01

(11) 0092612 2018.08.30
(21) D 18 00053

(22) 2018.06.04.

(72) Rékasy Bálint, 2000 Szentendre, Törökvölgyi út 7. (HU)

(73) Rékasy Bálint, 2000 Szentendre, Törökvölgyi út 7. (HU)

(54) Ladika-Tulipános láda

(55)

1/1. ábra

1/2. ábra

1/3. ábra

(51) 03-01
06-04
11-02

---

(11) 0092617 2018.09.19

(21) D 16 00206

(22) 2016.09.26.

(72) Tóth Annamária, 4087 Hajdúdorog, Böszörményi út 12. (HU)

(73) Tóth Annamária, 4087 Hajdúdorog, Böszörményi út 12. (HU)

(54) Bőrönd

(55)

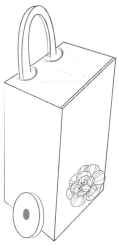

1/1. ábra

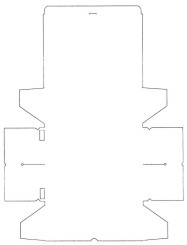

1/2. ábra

(51) 03-01

---

06. OSZTÁLY - BÚTORZATOK

---

(11) 0092627 2018.09.27

(21) D 16 00104

(22) 2016.04.14.

(72) Pittner Róbert, 8600 Siófok, Petőfi Sándor u. 020549/1. (HU)

(73) Pittner Róbert, 8600 Siófok, Petőfi Sándor u. 020549/1. (HU)

(54) Ülőgarnitúrák

(55)

1/1. ábra

1/2. ábra

1/3. ábra

1/4. ábra

2/1. ábra

2/2. ábra

2/3. ábra

2/4. ábra

3/1. ábra

3/2. ábra

4/1. ábra

4/2. ábra

5/1. ábra

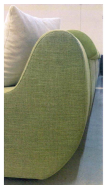

5/2. ábra

5/3. ábra

5/4. ábra

6/1. ábra

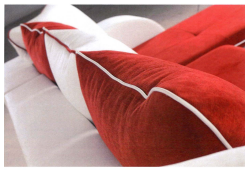

6/2. ábra

6/3. ábra

6/4. ábra

7/1. ábra

7/2. ábra

8/1. ábra

8/2. ábra

8/3. ábra

9/1. ábra

9/2. ábra

9/3. ábra

10/1. ábra

10/2. ábra

10/3. ábra

10/4. ábra

11/1. ábra

11/2. ábra

11/3. ábra

11/4. ábra

12/1. ábra

12/2. ábra

12/3. ábra

13/1. ábra

13/2. ábra

13/3. ábra

13/4. ábra

14/1. ábra

14/2. ábra

14/3. ábra

14/4. ábra

15/1. ábra

15/2. ábra

16/1. ábra

16/2. ábra

16/3. ábra

17/1. ábra

17/2. ábra

18/1. ábra

18/2. ábra

19/1. ábra

19/2. ábra

(51) 06-01

---

(11) 0092622 2018.09.19
(21) D 16 00212
(22) 2016.10.14.
(72) Mázló Lajos, 1036 Budapest, Lajos u. 117. 9e/49. (HU)
(73) Polgár Lakatos- és Gumiipari Kft., 9800 Vasvár, Alkotmány u. 107. (HU)
(54) Egyes utasülés, kettes utasülés
(55)

1/1. ábra

1/2. ábra

1/3. ábra

2/1. ábra

2/2. ábra

2/3. ábra

3/1. ábra

3/2. ábra

(51) 06-01

---

(11) 0092629 2018.09.27
(21) D 16 00103
(22) 2016.04.13.
(72) Vámosi Krisztián, 3929 Tiszaladány, Jókai Mór u. 18. (HU)
(73) Vámosi Krisztián, 3929 Tiszaladány, Jókai Mór u. 18. (HU)
(74) Dr. Szabó Katinka, 2030 Érd, Alsóvölgyi u. 39. (HU)
(54) Kanapé
(55)

1/1. ábra

1/2. ábra

2/1. ábra

2/2. ábra

(51) 06-01

---

(11) 0092621 2018.09.19
(21) D 16 00205
(22) 2016.09.22.
(72) Józsáné Szabó Erzsébet, 2363 Felsőpakony, Rákóczi u. 1. (HU)
(73) Józsáné Szabó Erzsébet, 2363 Felsőpakony, Rákóczi u. 1. (HU)
(54) Függő lábtartó
(55)

1/1. ábra

1/2. ábra

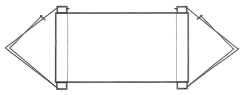

1/3. ábra

(51) 06-02
06-06

---

(11) 0092589 2018.06.11
(21) D 16 00149
(22) 2016.06.17.
(72) Drávainé Németh Eszter Veronika, 7635 Pécs, Vizes dűlő 1/b (HU)
(73) Drávainé Németh Eszter Veronika, 7635 Pécs, Vizes dűlő 1/b (HU)
(54) Speciális textil ülésvédők gyermekeknek
(55)

1/1. ábra

1/2. ábra

1/3. ábra

1/4. ábra

1/5. ábra

1/6. ábra

1/7. ábra

1/8. ábra

1/9. ábra

1/10. ábra

1/11. ábra

2/1. ábra

3/1. ábra

4/1. ábra

4/2. ábra

4/3. ábra

4/4. ábra

4/5. ábra

5/1. ábra

5/2. ábra

(51) 06-13

07. OSZTÁLY - HÁZTARTÁSI CIKKEK, AMELYEK NEM TARTOZNAK MÁS OSZTÁLYOKBA

(11) 0092584 2018.04.06
(21) D 16 00168
(22) 2016.07.11.
(72) Zalavári József, 2030 Érd, Burkoló u. 11. (HU)
(73) Zalavári József, 2030 Érd, Burkoló u. 11. (HU)
(54) Kávéfőző
(55)

1/1. ábra

1/2. ábra

(51) 07-02

(11) 0092601 2018.06.20
(21) D 18 00022

(22) 2018.03.05.

(72) ifj. Szabó Zoltán, 1224 Budapest, Mintakert u. 65. (HU)
Szabóné Galló Anna, 1224 Budapest, Mintakert u. 65. (HU)

(73) ifj. Szabó Zoltán, 1224 Budapest, Mintakert u. 65. (HU)
Szabóné Galló Anna, 1224 Budapest, Mintakert u. 65. (HU)

(54) Mézes kanál - töltőforma

(55)

1/1. ábra

1/2. ábra

1/3. ábra

1/4. ábra

(51) 07-03
22-05

---

(11) 0092603 2018.06.20

(21) D 17 00081

(22) 2017.08.08.

(72) Illés András, 2081 Piliscsaba, Csaba Gyöngye sétány 2. (HU)

(73) Illés András, 2081 Piliscsaba, Csaba Gyöngye sétány 2. (HU)

(54) Kandalló tartozék készlet

(55)

1/1. ábra

1/2. ábra

1/3. ábra

1/4. ábra

1/5. ábra

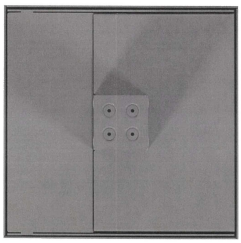

1/6. ábra

1/7. ábra

(51) 07-08

---

08. OSZTÁLY - SZERSZÁMOK, FÉMTÖMEGCIKKEK

(11) 0092609 2018.09.03
(21) D 18 00011
(22) 2018.01.30.
(72) Kádár Balázs 100%, 1039 Budapest, Pünkösdfürdő utca 48/B (HU)
(73) Kádár Balázs 100%, 1039 Budapest, Pünkösdfürdő utca 48/B (HU)
(54) Fokosbalta
(55)

1/1. ábra

1/2. ábra

(51) 08-03

---

(11) 0092615 2018.09.19
(21) D 17 00073
(22) 2017.07.19.
(72) Labáth Zoltán István, 9730 Kőszeg, Cáki út 4. (HU)
(73) Labáth Zoltán István, 9730 Kőszeg, Cáki út 4. (HU)
(74) Török Antal, 9023 Győr, Verseny u. 5. (HU)
(54) Rögzítőelem
(55)

1/1. ábra

1/2. ábra

(51) 08-08

---

(11) 0092616 2018.09.19
(21) D 17 00072
(22) 2017.07.19.
(72) Labáth Zoltán István, 9730 Kőszeg, Cáki út 4. (HU)
(73) Labáth Zoltán István, 9730 Kőszeg, Cáki út 4. (HU)
(74) Török Antal, 9023 Győr, Verseny u. 5. (HU)
(54) Huzalkivető
(55)

1/1. ábra

(51) 08-08

---

(11) 0092614 2018.09.19
(21) D 17 00074
(22) 2017.07.19.
(72) Labáth Zoltán István, 9730 Kőszeg, Cáki út 4. (HU)
(73) Labáth Zoltán István, 9730 Kőszeg, Cáki út 4. (HU)
(74) Török Antal, 9023 Győr, Verseny u. 5. (HU)
(54) Rögzítőelem
(55)

1/1. ábra

1/2. ábra

(51) 08-08

09. OSZTÁLY - CSOMAGOLÓESZKÖZÖK ÉS TARTÁLYOK ÁRUSZÁLLÍTÁS ÉS ÁRUKEZELÉS CÉLJÁRA

(11) 0092596 2018.05.22
(21) D 18 00007
(22) 2018.01.15.
(72) Viszokai József Gábor, 3534 Miskolc, Csákány út 11. (HU)
(73) Viszokai József Gábor, 3534 Miskolc, Csákány út 11. (HU)
(54) Italos doboz
(55)

1/1. ábra

2/1. ábra

3/1. ábra

(51) 09-01

(11) 0092567 2018.03.29
(21) D 14 00077
(22) 2014.04.11.
(72) Stefankovics Zsolt, 2900 Komárom, Arany János utca 57. (HU)
(73) Well Done St. Moritz Kft., 2900 Komárom, Mártírok út 92. (HU)
(74) dr. Nemes Andrea, dr. Nemes Andrea Ügyvédi Iroda, 2900 Komárom, Sport u. 2. (HU)
(54) Flakon
(55)

1/1. ábra

(51) 09-01

(11) 0092576 2018.04.06
(21) D 16 00066
(22) 2016.02.29.
(72) Németh Péter, 9700 Szombathely, Alsóhegyi út 18. (HU)
(73) HunMech Gépészeti Tervező Iroda Kft., 9721 Gencsapáti, Ipari út 3/A (HU)
(54) Hajtáslánc bővíthető terű konténerhez
(55)

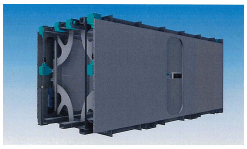
1/1. ábra

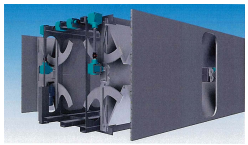
1/2. ábra

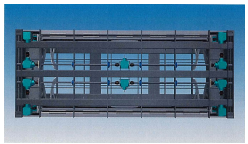
1/3. ábra

(51) 09-03
09-99
15-99

---

(11) 0092610 2018.09.03
(21) D 18 00034
(22) 2018.04.09.
(72) Nagy István Kálmán, 7635 Pécs, Csortos Gy u. 47. (HU)
(73) Nagy István Kálmán, 7635 Pécs, Csortos Gy u. 47. (HU)
(54) Mézpálcika
(55)

1/1. ábra

(51) 09-03

---

(11) 0092600 2018.06.27
(21) D 18 00025
(22) 2018.03.14.
(72) Nagyné Bőhm Ildikó, 1181 Budapest, Havanna u. 17. 5/14. (HU)
(73) Nagyné Bőhm Ildikó, 1181 Budapest, Havanna u. 17. 5/14. (HU)
(54) Doboz ízesített kávéhoz
(55)

1/1. ábra

2/1. ábra

3/1. ábra

4/1. ábra 5/1. ábra 6/1. ábra

7/1. ábra

(51) 09-03
32-00

---

(11) 0092592 2018.06.20
(21) D 16 00124
(22) 2016.05.25.
(72) Fűzfa Tamás, 9200 Mosonmagyaróvár, Féltoronyi út 16. (HU)
(73) ÚSOVSKO Hungary Kereskedelmi Kft., 2900 Komárom, Bajcsy Zs. utca 5. (HU)
(74) Poór Ügyvédi Iroda, 9200 Mosonmagyaróvár, Kökény utca 9. (HU)
(54) Karton doboz
(55)

1/1. ábra

1/2. ábra

1/3. ábra

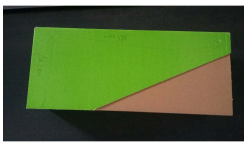

1/4. ábra

1/5. ábra

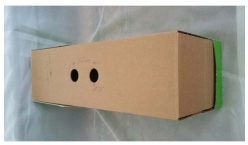

1/6. ábra

1/7. ábra

(51) 09-03

---

(11) 0092595 2018.05.02
(21) D 18 00008
(22) 2018.01.15.
(72) Viszokai József Gábor, 3534 Miskolc, Csákány út 11. (HU)
(73) Viszokai József Gábor, 3534 Miskolc, Csákány út 11. (HU)
(54) Csomagolás
(55)

1/1. ábra

2/1. ábra

3/1. ábra

4/1. ábra

5/1. ábra

(51) 09-03

---

(11) 0092583 2018.04.27
(21) D 16 00252
(22) 2016.12.27.
(72) Lukács Levente, 6800 Hódmezővásárhely, Móricz Zs. u. 6/A. I/3. (HU)
(73) ALMA-REND Kereskedelmi Szolgáltató Kft., 6800 Hódmezővásárhely, Makói út 6491/49 hrsz. (HU)
(54) Szemét és hulladéktároló
(55)

1/1. ábra

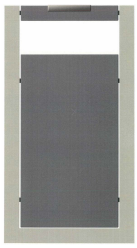
1/2. ábra

1/3. ábra

(51) 09-09

---

10. OSZTÁLY - ÓRÁK, TOVÁBBÁ EGYÉB MÉRŐ, ELLENŐRZŐ- ÉS JELZŐBERENDEZÉSEK

(11) 0092608 2018.09.19
(21) D 17 00111
(22) 2017.11.20.
(72) Baróthy Anna, 1074 Budapest, Szövetség u. 39. (HU)
(73) Baróthy Anna, 1074 Budapest, Szövetség u. 39. (HU)
(54) Egyedi óraoszlop
(55)

1/1. ábra

1/2. ábra

1/3. ábra

1/4. ábra

(51) 10-01

(11) 0092580 2018.05.22
(21) D 17 00101
(22) 2017.10.11.
(72) Nagy Tamás, 9085 Pázmándfalu, Rákóczi telep 48. (HU)
(73) Nagy Tamás, 9085 Pázmándfalu, Rákóczi telep 48. (HU)
(74) Török Antal, 9023 Győr, Verseny u. 5. (HU)
(54) Riasztó berendezés
(55)

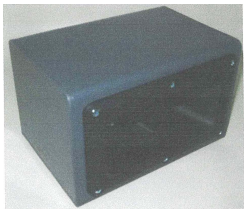
1/1. ábra

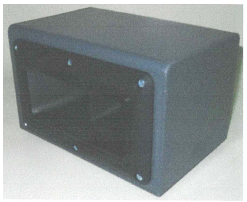
1/2. ábra

2/1. ábra

2/2. ábra

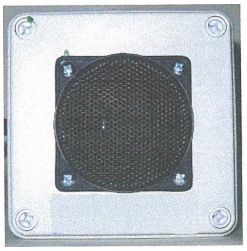
3/1. ábra

3/2. ábra

4/1. ábra

5/1. ábra

6/1. ábra

(51) 10-05
14-01

11. OSZTÁLY - DÍSZTÁRGYAK

(11) 0092587 2018.05.17
(21) D 17 00123
(22) 2017.12.20.
(72) Komlós Barbara, 2051 Biatorbágy, Karinthy Frigyes u.27. (HU)
(73) Komlós Barbara, 2051 Biatorbágy, Karinthy Frigyes u.27. (HU)
(54) Ékszerek
(55)

1/1. ábra

2/1. ábra

3/1. ábra

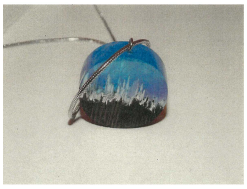

3/2. ábra

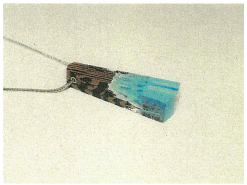

4/1. ábra

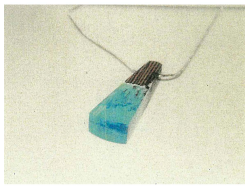

4/2. ábra

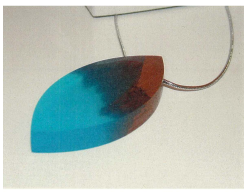

5/1. ábra

6/1. ábra

7/1. ábra

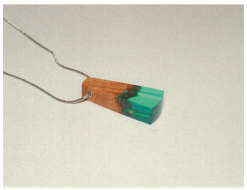

7/2. ábra

8/1. ábra

9/1. ábra

10/1. ábra

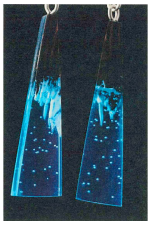

11/1. ábra

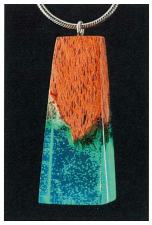

12/1. ábra

13/1. ábra

14/1. ábra

15/1. ábra

16/1. ábra

17/1. ábra

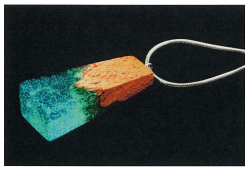

18/1. ábra

19/1. ábra

20/1. ábra

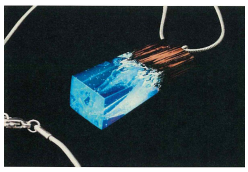

21/1. ábra

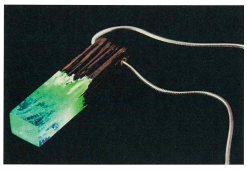

22/1. ábra

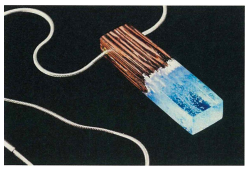

23/1. ábra

24/1. ábra

25/1. ábra

26/1. ábra

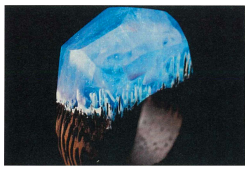

27/1. ábra

27/2. ábra

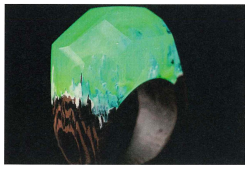

28/1. ábra

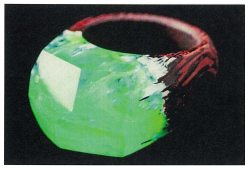

28/2. ábra

29/1. ábra

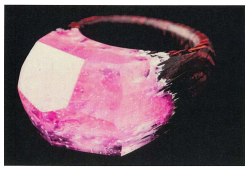

29/2. ábra

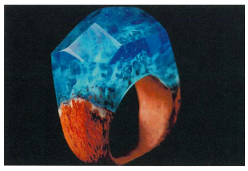

30/1. ábra

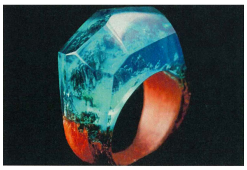

31/1. ábra

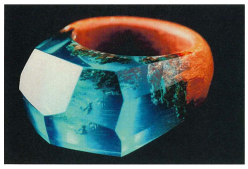

31/2. ábra

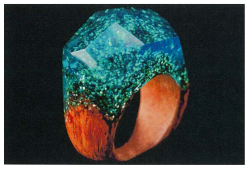

32/1. ábra

33/1. ábra

34/1. ábra

34/2. ábra

35/1. ábra

36/1. ábra

36/2. ábra

37/1. ábra

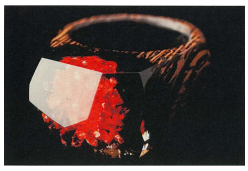

37/2. ábra

38/1. ábra

39/1. ábra

39/2. ábra

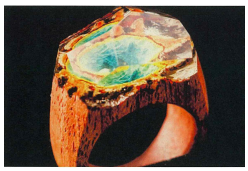

40/1. ábra

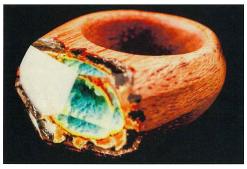

40/2. ábra

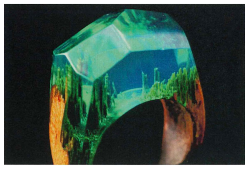

41/1. ábra

41/2. ábra

42/1. ábra

43/1. ábra

44/1. ábra

45/1. ábra

46/1. ábra

47/1. ábra

48/1. ábra

49/1. ábra

(51) 11-01

---

(11) 0092613 2018.09.19

(21) D 17 00117

(22) 2017.11.24.

(72) Dövényi Zoltán, 2000 Szentendre, Pipacs u. 4. (HU)

(73) Dövényi Zoltán, 2000 Szentendre, Pipacs u. 4. (HU)

(54) Faipari design szobrok, elemek belsőépítészeti használatra

(55)

1/1. ábra

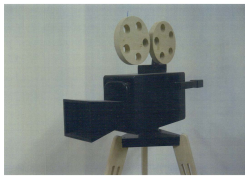
1/2. ábra

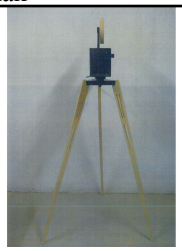
1/3. ábra

1/4. ábra

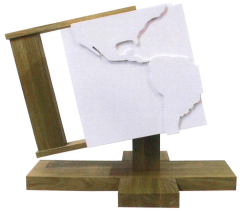
2/1. ábra

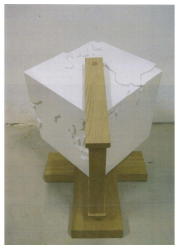
2/2. ábra

3/1. ábra

3/2. ábra

3/3. ábra

3/4. ábra

4/1. ábra

4/2. ábra

5/1. ábra

5/2. ábra

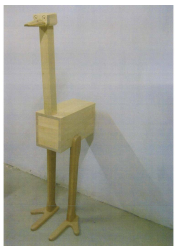
3/5. ábra

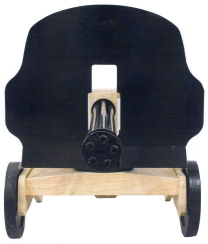
4/3. ábra

5/3. ábra

(51) 11-02

---

(11) 0092578 2018.05.23

(21) D 17 00115

(22) 2017.11.22.

(72) Fricska István Ferenc, 2475 Kápolnásnyék, Kutas sor 14. (HU)

(73) Fricska István Ferenc, 2475 Kápolnásnyék, Kutas sor 14. (HU)

(54) Viaszfigurás karácsonyi fűzér

(55)

1/1. ábra

2/1. ábra

3/1. ábra

4/1. ábra

5/1. ábra

6/1. ábra

7/1. ábra

8/1. ábra

9/1. ábra

10/1. ábra

11/1. ábra

12/1. ábra

13/1. ábra

14/1. ábra

15/1. ábra

16/1. ábra

17/1. ábra

18/1. ábra

19/1. ábra

20/1. ábra

21/1. ábra

22/1. ábra

23/1. ábra

25/1. ábra

24/1. ábra

(51) 11-02
11-05

---

(11) 0092586 2018.05.23
(21) D 17 00116
(22) 2017.11.22.
(72) Fricska István Ferenc, 2475 Kápolnásnyék, Kutas sor 14. (HU)
(73) Fricska István Ferenc, 2475 Kápolnásnyék, Kutas sor 14. (HU)
(54) Viaszfigurás virágfűzér
(55)

1/1. ábra

2/1. ábra

3/1. ábra

4/1. ábra

5/1. ábra

6/1. ábra

7/1. ábra

8/1. ábra

9/1. ábra

10/1. ábra

11/1. ábra

12/1. ábra

13/1. ábra

14/1. ábra

15/1. ábra

16/1. ábra

17/1. ábra

18/1. ábra

19/1. ábra

20/1. ábra

21/1. ábra

22/1. ábra

(51) 11-02
11-05

---

(11) 0092571 2018.04.06
(21) D 16 00248
(22) 2016.12.23.
(72) Gamos Zoltán, 7634 Pécs, Ércbányász utca 20. (HU)
(73) Gamos Zoltán, 7634 Pécs, Ércbányász utca 20. (HU)
(54) Díszüveg
(55)

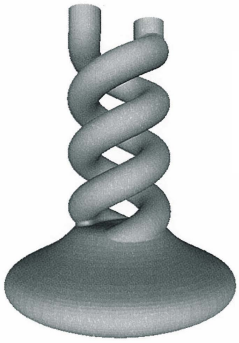
1/1. ábra

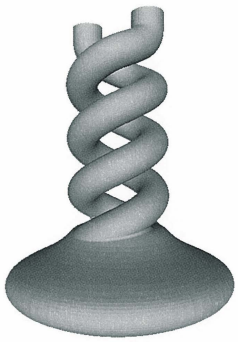
1/2. ábra

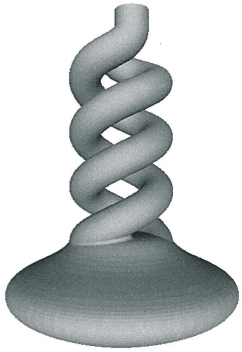
1/3. ábra

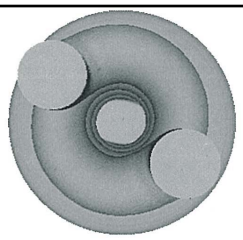

1/4. ábra

1/5. ábra

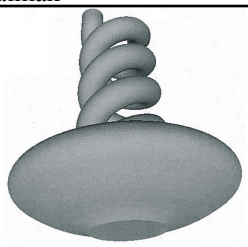

1/6. ábra

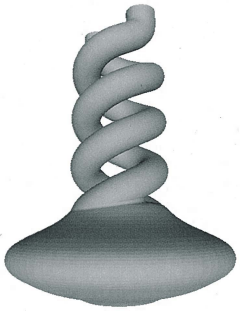

1/7. ábra

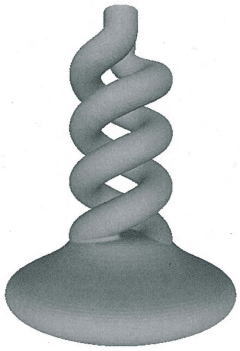

1/8. ábra

1/9. ábra

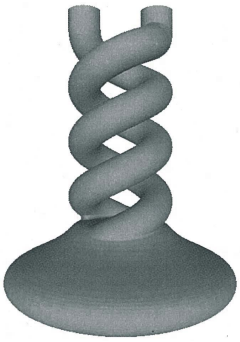

1/10. ábra

(51) 11-02
07-01

12. OSZTÁLY - SZÁLLÍTÓ- ÉS EMELŐBERENDEZÉSEK

(11) 0092591 2018.06.28

(21) D 16 00238

(22) 2016.12.06.

(72) Kormos Levente 80%, 5000 Szolnok, Hullám u. 2. (HU)
Fórizs Ferenc 20%, 5200 Törökszentmiklós, Batthyány L. u. 125. (HU)

(73) Kormos Levente 80%, 5000 Szolnok, Hullám u. 2. (HU)
Fórizs Ferenc 20%, 5200 Törökszentmiklós, Batthyány L. u. 125. (HU)

(54) Elektromos kerékpár váz

(55)

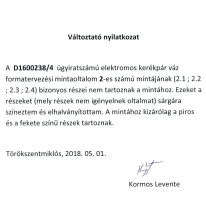

Változtató nyilatkozat

A **D1600238/4** ügyiratszámú elektromos kerékpár váz formatervezési mintaoltalom **2**-es számú mintájának (2.1 ; 2.2 ; 2.3 ; 2.4) bizonyos részei nem tartoznak a mintához. Ezeket a részeket (mely részek nem igényelnek oltalmat) sárgára színeztem és elhalványítottam. A mintához kizárólag a piros és a fekete színű részek tartoznak.

Törökszentmiklós, 2018. 05. 01.

Kormos Levente

2/NaN. ábra

1/1. ábra

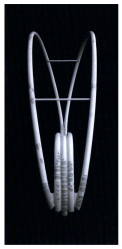

1/2. ábra

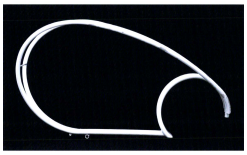

1/3. ábra

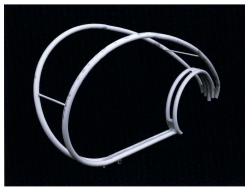

1/4. ábra

1/5. ábra

1/6. ábra

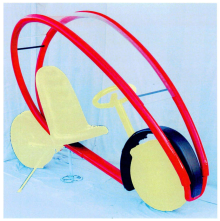

2/1. ábra

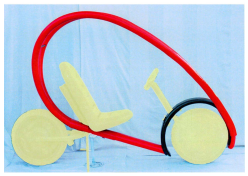

2/2. ábra

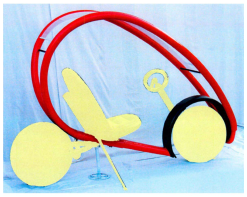

2/3. ábra

2/4. ábra

(51) 12-11

14. OSZTÁLY - ADATRÖGZÍTŐ, ADATFELDOLGOZÓ, VALAMINT HÍRKÖZLÉS ÉS ADATÁTVITEL CÉLJÁRA SZOLGÁLÓ KÉSZÜLÉKEK

(11) 0092605 2018.09.03

(21) D 17 00105

(22) 2017.10.27.

(72) Ungár Soma Gábor, 1082 Budapest, Baross u. 86. (HU)

(73) Globomax Zrt., 1155 Budapest, Wysocki u. 1. (HU)

(74) Advopatent Szabadalmi és Védjegy Iroda, 1255 Budapest, Pf:80. (HU)

(54) Szavazó és konferencia egység

(55)

1/1. ábra

1/2. ábra

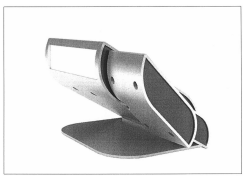

1/3. ábra

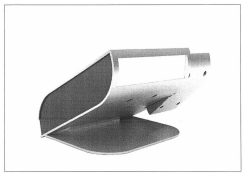

1/4. ábra

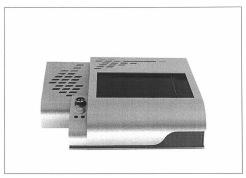

1/5. ábra

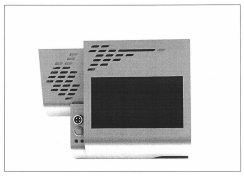

1/6. ábra

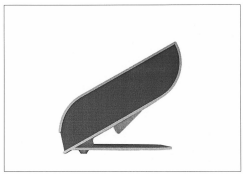

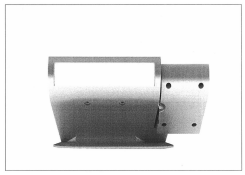

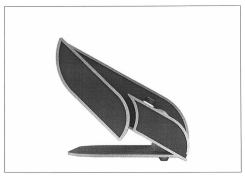

1/7. ábra 1/8. ábra 1/9. ábra

(51) 14-02
14-01
18-01

---

(11) 0092593 2018.06.22
(21) D 16 00186
(22) 2016.08.24.
(72) Dr. Rákosa Győző, 8945 Bak, Táncsics M. u. 39. (HU)
(73) Dr. Rákosa Győző, 8945 Bak, Táncsics M. u. 39. (HU)
(54) Új kis- és közepes méretű tévé
(55)

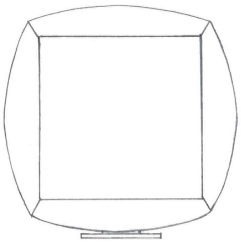
1/1. ábra

1/2. ábra

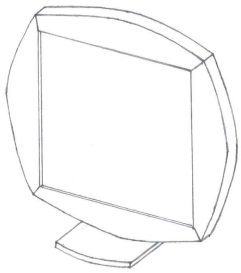
1/3. ábra

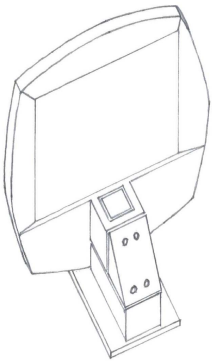
1/4. ábra

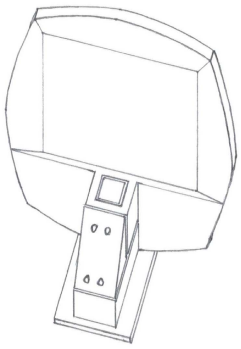
1/5. ábra

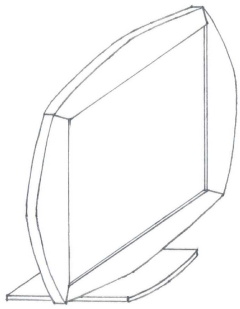
1/6. ábra

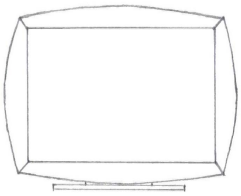
2/1. ábra

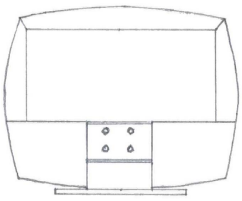
2/2. ábra

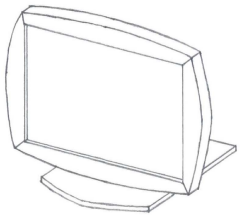
2/3. ábra

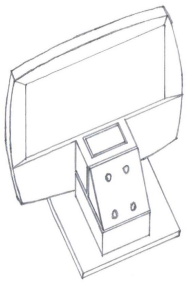
2/4. ábra

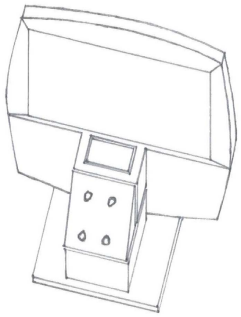
2/5. ábra

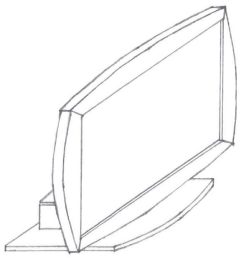
2/6. ábra

(51) 14-03

---

(11) 0092598 2018.06.20

(21) D 17 00128

(22) 2017.12.27.

(72) Dr. Rákosa Győző, 8945 Bak, Táncsics u. 39. (HU)

(73) Dr. Rákosa Győző, 8945 Bak, Táncsics u. 39. (HU)

(54) Nagyméretű TV

(55)

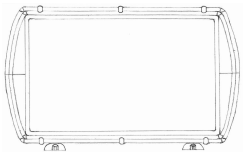

1/1. ábra

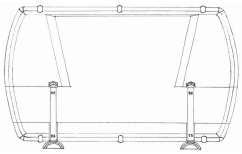

1/2. ábra

1/3. ábra

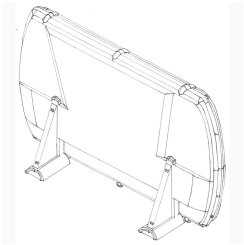

1/4. ábra

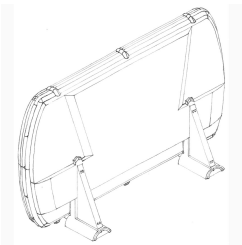

1/5. ábra

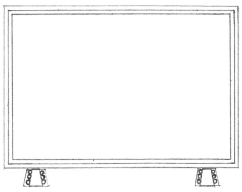

2/1. ábra

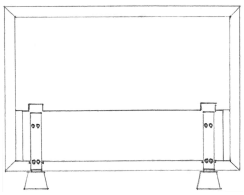

2/2. ábra

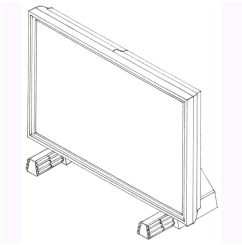

2/3. ábra

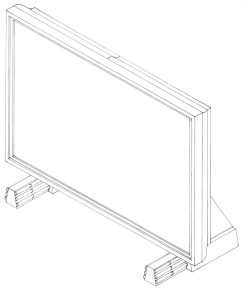

2/4. ábra

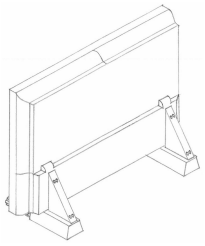

2/5. ábra

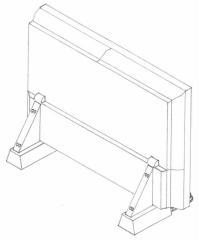

2/6. ábra

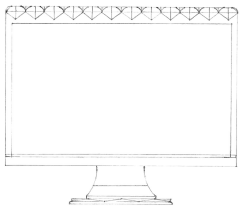

3/1. ábra

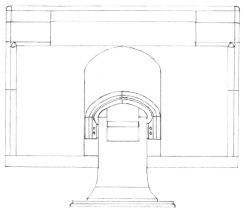

3/2. ábra

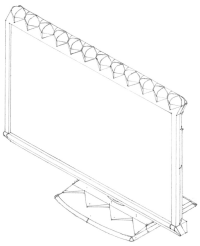

3/3. ábra

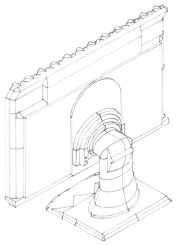

3/4. ábra

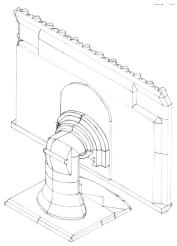

3/5. ábra

(51) 14-03

16. OSZTÁLY - FÉNYKÉPÉSZETTEL, MOZGÓKÉP FELVÉTELLEL, LEJÁTSZÁSSAL ÉS FILMKIDOLGOZÁSSAL KAPCSOLATOS BERENDEZÉSEK, OPTIKAI KÉSZÜLÉKEK

(11) 0092599 2018.07.24
(21) D 16 00164
(22) 2016.07.01.
(72) Megyery Gábor, 2013 Pomáz, Meselia u. 15. (HU)
(73) Moonshades Kft., 1031 Budapest, Varsa u. 1. II. em. 5. (HU)
(74) Danubia Szabadalmi és Jogi Iroda Kft., 1051 Budapest, Bajcsy-Zsilinszky út 16. (HU)
(54) Szemüvegkeretek / Napszemüvegek
(55)

1/NaN. ábra

1/1. ábra

1/2. ábra

2/2. ábra

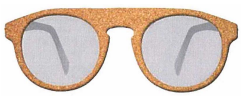
3/1. ábra

2/1. ábra

4/1. ábra

4/2. ábra

3/2. ábra

5/2. ábra

6/1. ábra

5/1. ábra

7/1. ábra

7/2. ábra

6/2. ábra

8/2. ábra

8/1. ábra

(51) 16-06

(11) 0092594 2018.05.29
(21) D 17 00025
(22) 2017.03.20.
(72) Hara Viktória Nikolett, 1214 Budapest, Szabadság u. 76. (HU)
(73) Nightingale Optics Kft., 1027 Budapest, Fő u. 62-64. (HU)
(54) Szemüvegkeretek
(55)

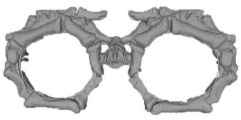
1/1. ábra

1/2. ábra

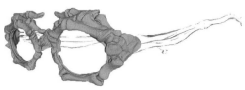
1/3. ábra

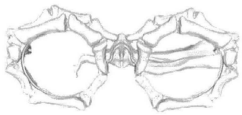

2/1. ábra

2/2. ábra

2/3. ábra

3/1. ábra

3/2. ábra

3/3. ábra

4/1. ábra

4/2. ábra

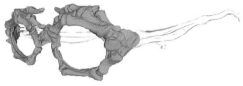

4/3. ábra

5/1. ábra

5/2. ábra

5/3. ábra

(51) 16-06

18. OSZTÁLY - NYOMDAIPARI ÉS IRODAI GÉPEK

(11) 0092597 2018.06.25

(21) D 17 00119

(22) 2017.12.04.

(72) Tóth Máté, 4032 Debrecen, Gyöngyösi u. 9. fsz. 2. (HU)

(73) Tekinvest Holding Kft., 1125 Budapest, Istenhegyi út 97/A. (HU)

(74) dr. Lukovits Ügyvédi Iroda, 1055 Budapest, Szt. István krt. 15. II/15. (HU)

(54) Online pénztárgép

(55)

1/1. ábra

1/2. ábra

1/3. ábra

1/4. ábra

1/5. ábra

1/6. ábra

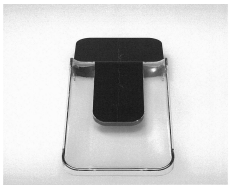
1/7. ábra

1/8. ábra

1/9. ábra

(51) 18-01

19. OSZTÁLY - ÍRÓSZEREK, IRODAI FELSZERELÉSEK, MŰVÉSZETI ÉS OKTATÁSI KELLÉKEK

(11) 0092620 2018.09.11
(21) D 17 00075
(22) 2017.07.21.
(72) Déri Balázs, 1029 Budapest, Bujdosó köz 8. (HU)
Gulyás Péter, 2724 Ujlengyel, Hernádi dűlő 8. (HU)
(73) Déri Balázs, 1029 Budapest, Bujdosó köz 8. (HU)
Gulyás Péter, 2724 Ujlengyel, Hernádi dűlő 8. (HU)
(54) Segédszelvény amerikai rulett játékra, távfogadó rendszerben történő fogadáshoz
(55)

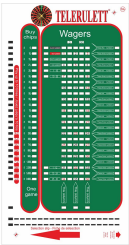

1/1. ábra

(51) 19-08

(11) 0092585 2018.05.04
(21) D 17 00061
(22) 2017.06.13.
(72) Sinka Gábor, 1164 Budapest, Bányász u. 5. (HU)
(73) Sinka Gábor, 1164 Budapest, Bányász u. 5. (HU)
(74) SBGK Szabadalmi Ügyvivői Iroda, 1062 Budapest, Andrássy út 113. (HU)
(54) Címke
(55)

1/1. ábra

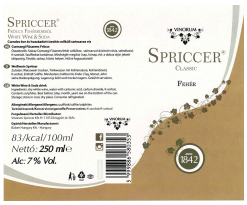

2/1. ábra

(51) 19-08

20. OSZTÁLY - ÁRUSÍTÁS ÉS REKLÁMOZÁS CÉLJÁRA SZOLGÁLÓ ESZKÖZÖK, TÁBLÁK

(11) 0092565 2018.01.08

(21) D 17 00040

(22) 2017.05.05.

(72) Varga-Dudás Tibor Zsolt, 2151 Fót, Bagoly dűlő 63. (HU)

(73) IVM Zrt., 8000 Székesfehérvár, Berényi út 102. (HU)

(74) PATINORG Kft., 1132 Budapest, Victor Hugo u. 6-8. (HU)

(54) Önműködő termékkiadó berendezés

(55)

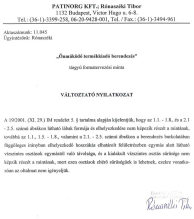

PATINORG KFT.; Rónaszéki Tibor
1132 Budapest, Victor Hugo u. 6-8.
Tel.: (36-1)-3589-258, 06-20-9428-001, Tel. / Fax.: (36-1)-3494-961

Akiratszámok: 11.045
Ügyintéző: Rónaszéki

„Önműködő termékkiadó berendezés"
tárgyú formatervezési mintára

VÁLTOZTATÓ NYILATKOZAT

A 19/2001. (XI. 28.) IM rendelet 5. § tartalma alapján kijelentjük, hogy az 1.1. - 1.8., és a 2.1 - 2.5. számú ábrákon látható látható formája és elhelyezkedése nem kíván a mintának, továbbá az 1.1., 1.3. - 1.8., valamint a 2.1. - 2.5. számú ábrákon a berendezés burkolatában /ügyfélajtó /tárolóban elhelyezkedő lezárókön elhatárolt felületeiben egymás alatt látható vízszintes csatlakozó egymástól való távolsága, és a kialakult vízszintes szelés sávokat nem kívánt részét a szántunk, mert ezen szelések eltérő sérülésjelek is lehetnek, ezekre vonatkozóan az ábrákat nem igényeljük.

0/NaN. ábra

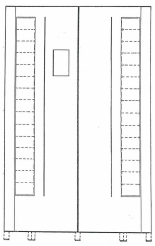

1/1. ábra

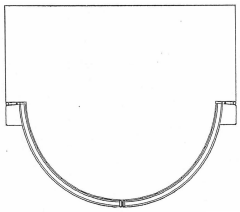

1/2. ábra

1/3. ábra

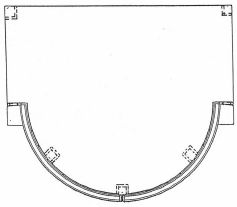

1/4. ábra

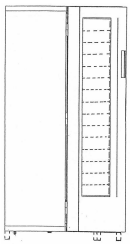

1/5. ábra

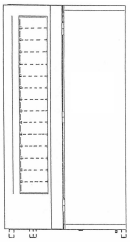

1/6. ábra

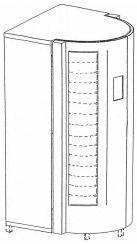

1/7. ábra

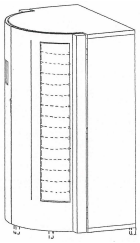

1/8. ábra

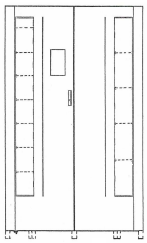

2/1. ábra

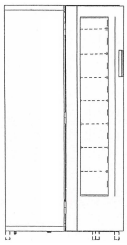

2/2. ábra

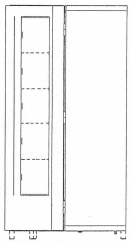

2/3. ábra

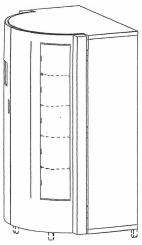

2/4. ábra

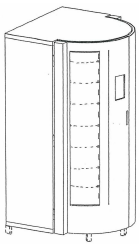

2/5. ábra

(51) 20-01

(11) 0092573 2018.04.05
(21) D 16 00154
(22) 2016.06.20.
(72) Dr Galambos Zsolt, 9200 Mosonmagyaróvár, Kiserdő út 10. 1. emelet 1. (HU)
(73) M.Son Hungary Kft., 9200 Mosonmagyaróvár, Kiserdő u. 10. C. ép. 2. em. 45. (HU)
(74) Garamhegyi Ügyvédi Iroda, 1075 Budapest, Károly krt. 3/A. IV. em. (HU)
(54) Automata benzinkút
(55)

1/1. ábra

(51) 20-02

---

(11) 0092574 2018.04.06
(21) D 16 00224
(22) 2016.11.04.
(72) Nyirák Dávid, 2314 Halásztelek, Barátság u. 58. (HU)
(73) Nyirák Dávid, 2314 Halásztelek, Barátság u. 58. (HU)
(54) Plakát
(55)

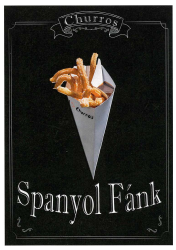

1/1. ábra

(51) 20-03
19-08
32-00

---

21. OSZTÁLY - JÁTÉKOK, JÁTÉKSZEREK, SÁTRAK ÉS SPORTCIKKEK

(11) 0092606 2018.08.06
(21) D 17 00071
(22) 2017.07.12.
(72) Göndör Gábor, 2112 Veresegyház, Tas utca 15. (HU)
(73) Göndör Gábor, 2112 Veresegyház, Tas utca 15. (HU)
(54) Dartstábla világítás számokkal
(55)

1/1. ábra

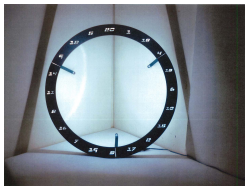

1/2. ábra

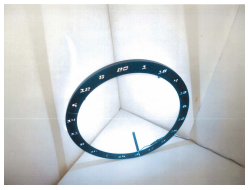

1/3. ábra

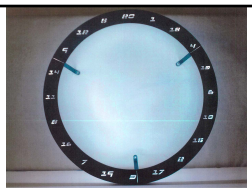
1/4. ábra

1/5. ábra

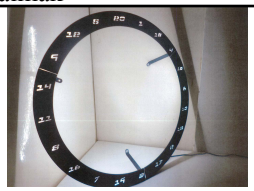
1/6. ábra

1/7. ábra

(51) 21-01
26-05

---

(11) 0092575 2018.04.06
(21) D 16 00084
(22) 2016.03.19.
(72) Balogné Brückler Anett 100%, 2120 Dunakeszi, dr. Babicz Béla utca 26 Fszt.2. (HU)
(73) Balogné Brückler Anett 100%, 2120 Dunakeszi, dr. Babicz Béla utca 26 Fszt.2. (HU)
(54) Babahinta
(55)

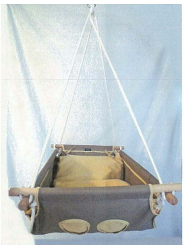
1/1. ábra

1/2. ábra

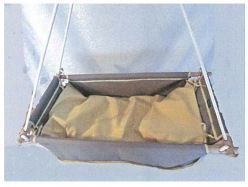
1/3. ábra

2/1. ábra

2/2. ábra

(51) 21-03

---

23. OSZTÁLY - FOLYADÉKELOSZTÓ BERENDEZÉSEK, EGÉSZSÉGÜGYI, FŰTŐ-, SZELLŐZTETŐ, ÉS LÉGKONDICIONÁLÓ BERENDEZÉSEK, SZILÁRD FŰTŐANYAGOK

---

(11) 0092577 2018.04.05
(21) D 15 00182
(22) 2015.12.18.
(72) Vásárhelyi-Nagy József, 1205 Budapest, Hosszú u. 146. (HU)
(73) MAKROFILT Kft., 2200 Monor, Péteri út 014/19. hrsz. (HU)
(54) Szűrendő anyag bevezető csatornaelem kamra szűrőlapokhoz
(55)

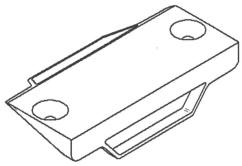

1/1. ábra

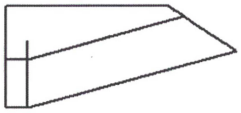

1/2. ábra

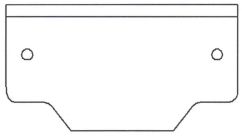

1/3. ábra

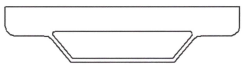

1/4. ábra

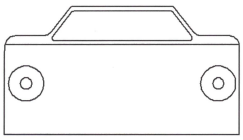

1/5. ábra

(51) 23-01

---

(11) 0092602 2018.08.01
(21) D 17 00084
(22) 2017.08.15.
(72) Szekeres Márta Ibolya, 4241 Bocskaikert, Pillangó út 14. (HU)
(73) Szekeres Márta Ibolya, 4241 Bocskaikert, Pillangó út 14. (HU)
(54) Sarokbidé
(55)

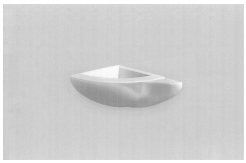

1/1. ábra

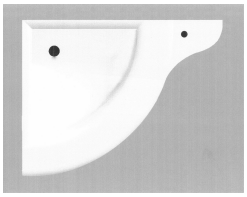

1/2. ábra

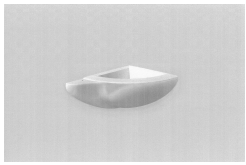

2/1. ábra

2/2. ábra

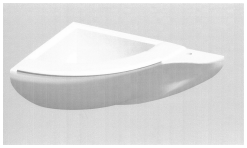

3/1. ábra

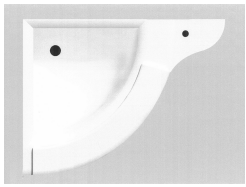

3/2. ábra

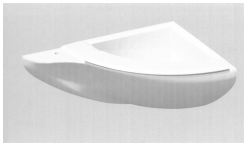

4/1. ábra

4/2. ábra

(51) 23-02

---

24. OSZTÁLY - ORVOSI ÉS LABORATÓRIUMI FELSZERELÉSEK

(11) 0092607 2018.08.30
(21) D 17 00085
(22) 2017.08.21.
(72) Deák Zoltán, 1054 Budapest, Hold u. 13. (HU)
(73) Electool Hungary Kft., 1123 Budapest, Alkotás u. 53. (HU)
(54) Digitális sztetoszkóp fej

(55)

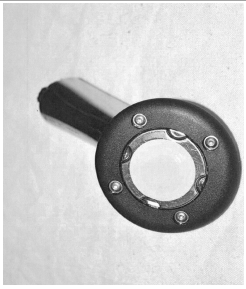

1/1. ábra

(51) 24-02

25. OSZTÁLY - ÉPÜLETSZERKEZETEK, ÉPÍTÉSZETI ELEMEK

(11) 0092569 2018.04.06
(21) D 17 00064
(22) 2017.06.22.
(72) Mészáros Antal, 6800 Hódmezővásárhely, Bakay u. 5. (HU)
(73) CSOMIÉP Beton és Meliorációs Termékgyártó Kft., 6800 Hódmezővásárhely, Makói út, Csomiép Ipartelep. (HU)
(74) Advopatent Szabadalmi és Védjegy Iroda, 1011 Budapest, Fő u. 19. (HU)
(54) Cölöp
(55)

1/1. ábra

1/2. ábra

(51) 25-01

(11) 0092570 2018.04.06
(21) D 17 00063
(22) 2017.06.22.
(72) Mészáros Antal, 6800 Hódmezővásárhely, Bakay u. 5. (HU)
(73) CSOMIÉP Beton és Meliorációs Termékgyártó Kft., 6800 Hódmezővásárhely, Makói út, Csomiép Ipartelep (HU)

(74) Advopatent Szabadalmi és Védjegy Iroda, 1255 Budapest, Pf:80. (HU)
(54) Szádpalló
(55)

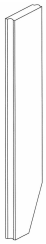

1/1. ábra

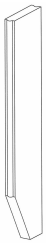

1/2. ábra

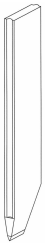

2/1. ábra

2/2. ábra

(51) 25-01

---

(11) 0092582 2018.04.27

(21) D 16 00251

(22) 2016.12.27.

(72) Lukács Levente, 6800 Hódmezővásárhely, Móricz Zs. u. 6/A. I/3. (HU)

(73) ALMA-REND Kereskedelmi Szolgáltató Kft., 6800 Hódmezővásárhely, Makói út 6491/49 hrsz. (HU)

(54) Virágláda, virágtartó

(55)

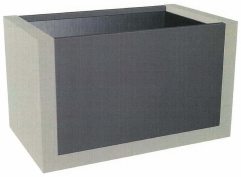

1/1. ábra

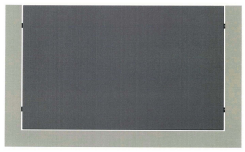

1/2. ábra

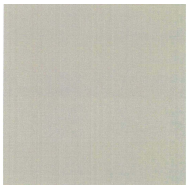

1/3. ábra

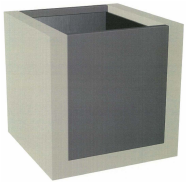

2/1. ábra

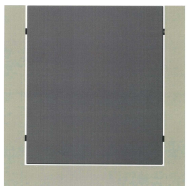

2/2. ábra

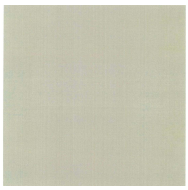

2/3. ábra

(51) 25-02

---

(11) 0092581 2018.05.04

(21) D 17 00055

(22) 2017.05.31.

(72) Bakosné Csorba Mónika, 5903 Orosháza, Hosszú u. 10. (HU)

(73) Bakosné Csorba Mónika, 5903 Orosháza, Hosszú u. 10. (HU)

(54) Szolár balkonláda, napenergia által működtetett világító balkonláda, virágláda, virágcserép, kaspó szolár panelekkel, LED izzókkal díszítve

(55)

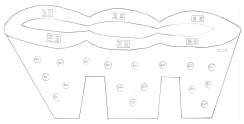

1/1. ábra

2/1. ábra

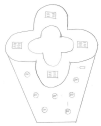

3/1. ábra

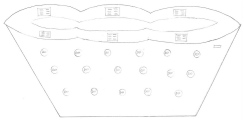

4/1. ábra

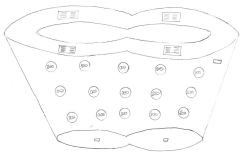

5/1. ábra

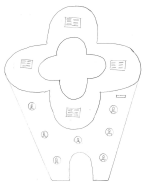

6/1. ábra

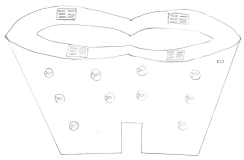
7/1. ábra

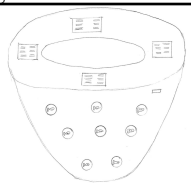
8/1. ábra

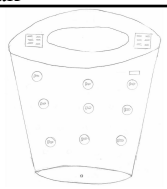
9/1. ábra

(51) 25-02
11-02

---

(11) 0092618 2018.09.17
(21) D 16 00139
(22) 2016.06.13.
(72) Berencsi Lajos, 4532 Nyírtura, Libabokor 50. (HU)
(73) Berencsi Lajos, 4532 Nyírtura, Libabokor 50. (HU)
(74) Velok László, 4024 Debrecen, Kossuth u. 23. (HU)
(54) Fém épületburkoló lemezek
(55)

1/1. ábra

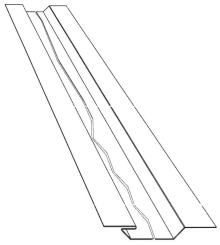
1/2. ábra

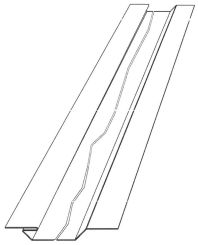
1/3. ábra

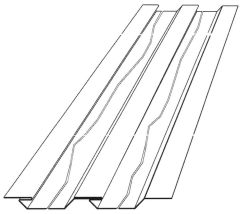
1/4. ábra

1/5. ábra

2/1. ábra

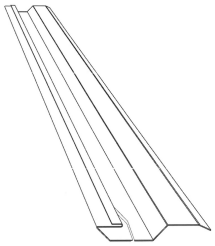
2/2. ábra

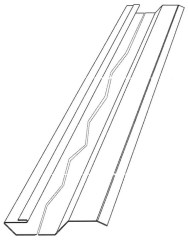
2/3. ábra

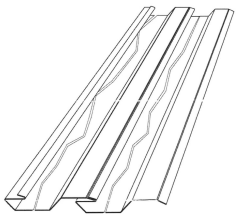
2/4. ábra

2/5. ábra

(51) 25-02
25-01

---

(11) 0092604 2018.07.25

(21) D 16 00162

(22) 2016.06.28.

(72) Bojti András, 1034 Budapest, Szőlő u. 25-29. II/35. (HU)

(73) Bojti András, 1034 Budapest, Szőlő u. 25-29. II/35. (HU)

(54) Építészeti elemek

(55)

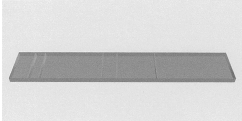

1/1. ábra

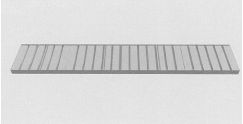

1/2. ábra

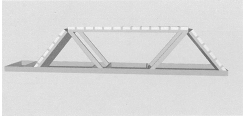

1/3. ábra

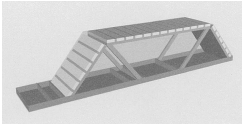

1/4. ábra

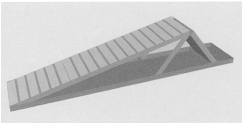

1/5. ábra

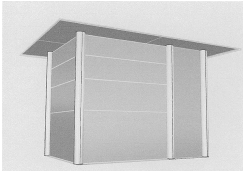

2/1. ábra

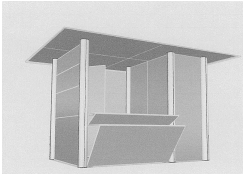

2/2. ábra

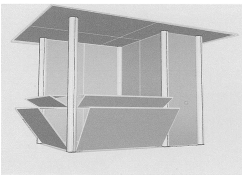

2/3. ábra

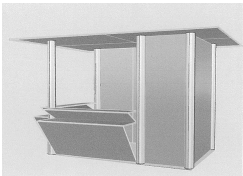

2/4. ábra

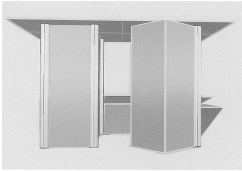

2/5. ábra

(51) 25-02
25-03

---

(11) 0092590 2018.06.11

(21) D 16 00027

(22) 2016.01.28.

(72) Ratulovszky Attila, 1031 Budapest, Nánási út 37-39. C/621. (HU)
Szederkényi Anett, 1031 Budapest, Nánási út 37-39. C621 (HU)

(73) Ratulovszky Attila, 1031 Budapest, Nánási út 37-39. C/621. (HU)
Szederkényi Anett, 1031 Budapest, Nánási út 37-39. C621 (HU)

(54) Fodrász üzlet

(55)

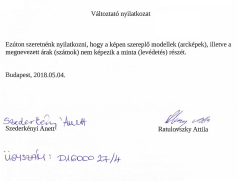

Változtató nyilatkozat

Ezúton szeretnénk nyilatkozni, hogy a képen szereplő modellek (arcképek), illetve a megnevezett árak (számok) nem képezik a minta (levédetés) részét.

Budapest, 2018.05.04.

Szederkényi Anett
Ratulovszky Attila

ÜGYSZÁM: DIGOOO 27/4

0/NaN. ábra

1/1. ábra

2/1. ábra

(51) 25-03

---

26. OSZTÁLY - VILÁGÍTÓESZKÖZÖK, FÉNYFORRÁSOK

---

(11) 0092572 2018.04.06

(21) D 16 00240

(22) 2016.12.19.

(72) Lengyeltóti Zsolt, 2315 Szigethalom, Babits Mihály u. 5/3. (HU)

(73) Lengyeltóti Zsolt, 2315 Szigethalom, Babits Mihály u. 5/3. (HU)

(74) PATINORG Kft., 1132 Budapest, Victor Hugó u. 6-8. (HU)

(54) Hordozható lámpa víz alatti világításhoz

(55)

PATINORG KFT.; Rémanszki Tibor
1132 Budapest, Victor Hugo u. 6-8.
Tel.: (36+1)-3399-258, 06-20-9428-001, Tel. / Fax.: (36+1)-3494-901

Aktszámtanszó: 11.029
Ügyintéző: Rémanszki

„Hordozható lámpa víz alatti világításhoz"
tárgyú formatervezési minta

VÁLTOZTATÓ NYILATKOZAT

A 19/2001. (XI. 29.) IM rendelet 5. § tartalma alapján kijelentjük, hogy az 1.1. - 1.7. számú ábrákon látható termék színezése és az 1.4. ábrán szereplő minta jobb oldalán, kézfejen elhelyezkedő tokdugaszoló alakja nem részei a mintának, a mintaszínre és a tokdugaszoló alakjára vonatkozóan az oltalmat nem igényeljük.

2/NaN. ábra

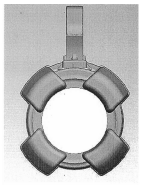

1/1. ábra

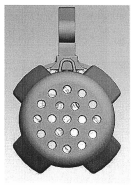

1/2. ábra

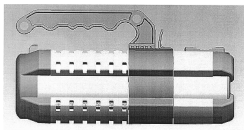

1/3. ábra

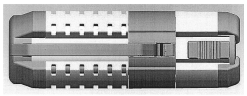

1/4. ábra

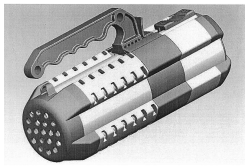

1/5. ábra

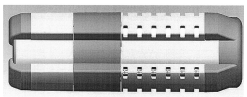

1/6. ábra

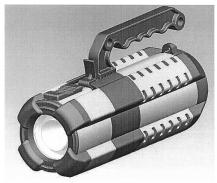

1/7. ábra

(51) 26-02

---

(11) 0092579 2018.05.23

(21) D 17 00114

(22) 2017.11.22.

(72) Fricska István Ferenc, 2475 Kápolnásnyék, Kutas sor 14. (HU)

(73) Fricska István Ferenc, 2475 Kápolnásnyék, Kutas sor 14. (HU)

(54) Gyertya

(55)

1/1. ábra

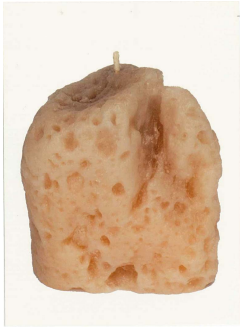

2/1. ábra

3/1. ábra

4/1. ábra

5/1. ábra

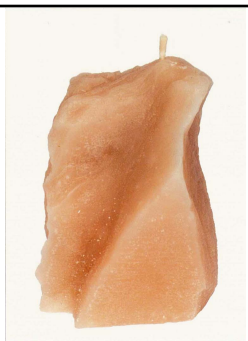

7/1. ábra

8/1. ábra

6/1. ábra

10/1. ábra

11/1. ábra

9/1. ábra

13/1. ábra

14/1. ábra

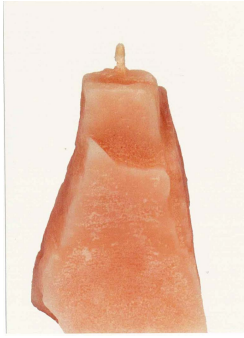

12/1. ábra

16/1. ábra

15/1. ábra

(51) 26-04

32. OSZTÁLY - GRAFIKAI JELZÉSEK ÉS LOGÓK, FELÜLETI MINTÁZATOK, DÍSZÍTÉSEK

(11) 0092611 2018.08.30

(21) D 18 00052

(22) 2018.06.04.

(72) Balikó Lajos Henri, 1078 Budapest, Hernád u. 33. I. e. 12. (HU)

(73) Balikó Lajos Henri, 1078 Budapest, Hernád u. 33. I. e. 12. (HU)

(54) Üveg minta

(55)

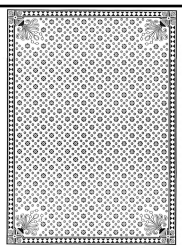

1/1. ábra

(51) 32-00

A rovat 58 darab közlést tartalmaz.