

SZABADALMI KÖZLÖNY ÉS VÉDJEGYÉRTESÍTŐ

A SZELLEMI TULAJDON NEMZETI HIVATALÁNAK
HIVATALOS LAPJA

123. ÉVFOLYAM 8. SZÁM 2018. MÁJUS 2.

TARTALOM

A hatósági közlemények rovataiban alkalmazott kódok és rendezési elvek 33

Nemzetközi tájékoztatás 36

Szabadalmi közlemények P108–P149

Európai szabadalmi közlemények E558–E782

Kiegészítő oltalmi tanúsítványra vonatkozó közlemények S10–S14

Növényfajta-oltalmi közlemények F5–F8

Használati minta közlemények U40–U60

Formatervezési minta közlemények D17–D40

Nemzeti védjegyközlemények M904–M1040

Nemzetközi védjegyközlemények W116–W132

Intézményi közlemények H12–H13

A hatósági közlemények rovataiban alkalmazott kódok és rendezési elvek

Az iparjogvédelmi dokumentumokat kibocsátó egyes országokat és egyes nemzetközi szervezeteket azonosító kódok (a WIPO 3. szabványa szerint)

AD Andorra
AE Egyesült Arab Emirátusok
AF Afganisztán
AG Antigua és Barbuda
AI Anguilla
AL Albánia
AM Örményország
AO Angola
AP Afrikai Országok Iparjogvédelmi Szervezete (ARIPO)
AR Argentína
AT Ausztria
AU Ausztrália
AW Aruba
AZ Azerbajdzsán
BA Bosznia-Hercegovina
BB Barbados
BD Banglades
BE Belgium
BF Burkina Faso
BG Bulgária
BH Bahrein
BI Burundi
BJ Benin
BM Bermuda
BN Brunei
BO Bolívia
BQ Bonaire, Sint Eustasius és Saba
BR Brazília
BS Bahama-szigetek
BT Bhután
BV Bouvet-sziget
BW Botswana
BX Benelux Szellemi Tulajdonvédelmi Hivatal (BOIP)
BY Belorusszia
BZ Belize
CA Kanada
CD Kongói Demokratikus Köztársaság
CF Közép-afrikai Köztársaság
CG Kongó
CH Svájc
CI Elefántcsontpart
CK Cook-szigetek
CL Chile
CM Kamerun
CN Kína
CO Kolumbia
CR Costa Rica
CU Kuba
CV Zöld-foki Köztársaság
CW Curaçao
CY Ciprus
CZ Cseh Köztársaság
DE Németország
DJ Dzsibuti
DK Dánia
DM Dominikai Közösség
DO Dominikai Köztársaság
DZ Algéria
EA Eurázsiai Szabadalmi Szervezet (EAPO)
EC Ecuador
EE Észtország
EG Egyiptom
EH Nyugat-Szahara
EM Európai Unió Szellemi Tulajdoni Hivatala (EUSZTH)
EP Európai Szabadalmi Hivatal (EPO)
ER Eritrea
ES Spanyolország
ET Etiópia
FI Finnország
FJ Fidzsi-szigetek
FK Falkland-szigetek (Mavin- szigetek)
FO Faröer-szigetek
FR Franciaország
GA Gabon
GB Nagy-Britannia
GC Az Öböl menti Arab Államok Együttműködési Tanácsának Szabadalmi Hivatala (GCC)
GD Grenada
GE Grúzia
GG Guernsey
GH Ghána
GI Gibraltár
GL Grönland
GM Gambia
GN Guinea
GQ Egyenlítői-Guinea
GR Görögország
GS Dél-Georgia és a Dél-Sandwich-szigetek
GT Guatemala
GW Bissau-Guinea
GY Guyana
HK Hongkongi Különleges Igazgatású Terület
HN Honduras
HR Horvátország
HT Haiti
HU Magyarország
IB A Szellemi Tulajdon Világszervezetének (WIPO) Nemzetközi Irodája
ID Indonézia
IE Írország
IL Izrael
IM Man-sziget
IN India
IQ Irak
IR Iráni Iszlám Köztársaság
IS Izland
IT Olaszország
JE Jersey
JM Jamaica
JO Jordánia
JP Japán
KE Kenya
KG Kirgizisztán
KH Kambodzsa
KI Kiribati
KM Comore-szigetek
KN Saint Christopher és Nevis
KP Koreai Népi Demokratikus Köztársaság
KR Koreai Köztársaság
KW Kuvait
KY Kajmán-szigetek
KZ Kazahsztán
LA Laoszi Népi Demokratikus Köztársaság
LB Libanon
LC Saint Lucia
LI Liechtenstein
LK Srí Lanka
LR Libéria
LS Lesotho
LT Litvánia
LU Luxemburg
LV Lettország
LY Líbia
MA Marokkó
MC Monaco
MD Moldovai Köztársaság
ME Montenegró
MG Madagaszkár
MK Macedón Köztársaság
ML Mali
MM Mianmar
MN Mongólia
MO Makao
MP Észak-Marina-szigetek
MR Mauritánia
MS Montserrat
MT Málta

MU Mauritius
MV Maldív-szigetek
MW Malawi
MX Mexikó
MY Malajzia
MZ Mozambik
NA Namíbia
NE Niger
NG Nigéria
NI Nicaragua
NL Hollandia
NO Norvégia
NP Nepál
NR Nauru
NZ Új-Zéland
OA Szellemi Tulajdon Afrikai Szervezete (OAPI)
OM Omán
PA Panama
PE Peru
PG Pápua Új-Guinea
PH Fülöp-szigetek
PK Pakisztán
PL Lengyelország
PT Portugália
PW Palau
PY Paraguay
QA Katar
QZ Közösségi Fajtaoltalmi Hivatal (CPVO)
RO Románia
RS Szerbia
RU Oroszországi Föderáció
RW Ruanda
SA Szaúd-Arábia
SB Salamon-szigetek
SC Seychelle-szigetek
SD Szudán
SE Svédország
SG Szingapúr
SH Szent Ilona
SI Szlovénia
SK Szlovákia
SL Sierra Leone
SM San Marino
SN Szenegál
SO Szomália
SR Suriname
SS Dél-Szudán
ST São Tomé és Principe
SV Salvador
SX Sint Maarten (holland rész)
SY Szíriai Arab Köztársaság
SZ Szváziföld
TC Turks- és Caicos-szigetek
TD Csád
TG Togo
TH Thaiföld
TJ Tádzsikisztán
TL Kelet-Timor
TM Türkmenisztán
TN Tunézia
TO Tonga
TR Törökország
TT Trinidad és Tobago
TV Tuvalu
TW Tajvan (Kínai Köztársaság)
TZ Tanzániai Egyesült Köztársaság
UA Ukrajna
UG Uganda
US Amerikai Egyesült Államok
UY Uruguay
UZ Üzbegisztán
VA Szentszék
VC Saint Vincent és Grenadine
VE Venezuela
VG Brit Virgin-szigetek
VN Vietnam
VU Vanuatu
WO Szellemi Tulajdon Világszervezete (WIPO) Nemzetközi Irodája
WS Szamoa
XN Északi Szabadalmi Intézet (NPI)
XU Új Növényfajták Oltalmára létesült Nemzetközi Unió (UPOV)
XV Visegrádi Szabadalmi Intézet (VSZI)
YE Jemen
ZA Dél-afrikai Köztársaság
ZM Zambia
ZW Zimbabwe

Szabadalom, kiegészítő oltalmi tanúsítvány, növényfajta-oltalom, használati minta és formatervezési minta adatok azonosítói (INID-kódok a WIPO 9. szabványa szerint)

(10) Lajstromozási és közzétételi adatok
  (11) a dokumentum száma: szabadalmi és növényfajta-oltalmi rovatokban közzétételi szám vagy lajstromszám; használati minta és formatervezési minta rovatokban lajstromszám; a megadott szabadalmak, a megadott növényfajta- oltalmak, a megadott használati minta oltalmak és a megadott formatervezési mintaoltalmak rovatokban a lajstromszámhoz kapcsolt dátum a megadó határozat kelte
  (13) a publikáció fajtája a WIPO 16. szabványa szerint
(20) Bejelentési adatok
  (21) a bejelentés ügyszáma
  (22) a bejelentés napja
  (23) a kiállítási elsőbbség vagy kedvezmény, illetve a módosítási elsőbbség napja
  (24) a tanúsítvány oltalmi idejének kezdete
(30) Uniós elsőbbség adatai, illetve UPOV Egyezmény szerinti elsőbbség adatai
(40) A közzététel napja
(50) Műszaki adatok
  (51) Nemzetközi Szabadalmi Osztályozás (szabadalmi, illetve használati minta rovatokban); Locarnói Megállapodás szerinti osztályozás (formatervezési minta rovatokban) UPOV-kód (növényfajta-oltalmi rovatokban)
  (53) növényfajta fajtaneve
  (54) a találmány, illetve a szabadalom címe, a növényfajta fajneve, latin neve, a használati minta címe, a formatervezési minta megnevezése
  (55) a növényfajta fényképe, illetve a formatervezési minta fényképe vagy rajza
  (57) szabadalmi rovatokban a kivonat, használati minta rovatokban a főigénypont (a jellemző ábrával)
(60) Összefüggő bejelentések, szabadalmak, kiegészítő oltalmi tanúsítványok, növényfajta-oltalmak, használati minták adatai
  (62) megosztás esetén a korábbi szabadalmi, növényfajta- oltalmi, illetve használati minta bejelentés ügyszáma
  (65) közzétételi szám (megadott szabadalmakkal kapcsolatban)
  (66) belső elsőbbség napja
  (67) származtatást megalapozó irat adatai
  (68) az alapszabadalom lajstromszáma
(70) A jogosult, a feltaláló és a képviselő adatai
  (71) bejelentő
  (72) feltaláló, szerző, nemesítő
  (73) szabadalmas, jogosult
  (74) képviselő
(80) A Budapesti Szerződés és a Szabadalmi Együttműködési Szerződés szerinti adatok
  (83) a mikroorganizmus törzs (biológiai anyag) letétbe helyezésének adatai
  (84) szekvencialista, illetve táblázat
  (86) a nemzetközi (PCT) bejelentés száma
  (87) a nemzetközi (PCT) bejelentés közzétételi száma
(90) Az Európai Szabadalmi Egyezmény szerinti adatok, valamint a kiegészítő oltalmi tanúsítványra vonatkozó adatok
  (92) a termék első magyarországi forgalomba hozatali engedélyének száma és kelte, vala-

mint az engedélyezett termék neve
(93) a termék első közösségi forgalomba hozatali engedélyének száma és kelte
(94) a tanúsítvány oltalmi idejének lejárta
(95) a kiegészítő oltalmi tanúsítvány címe (a termék megnevezése) és a termék típusa
(96) az európai (EP) bejelentés adatai
(97) az európai (EP) bejelentés közzétételi adatai;
az európai szabadalom megadásának az Európai Szabadalmi Közlönyben történt meghirdetési adatai
(98) a kiegészítő oltalmi tanúsítvány időtartamának meghosszabbítása iránti kérelem napja

A publikáció fajtája (a WIPO 16. szabványa szerint)

A 1996. január 1-je előtti bejelentési nappal rendelkező szabadalmi bejelentések közzététele, illetve közzététel nélkül megadott szabadalmak meghirdetése
A1 1996. január 1-je utáni bejelentési nappal rendelkező szabadalmi bejelentések közzététele és tájékoztatás az elvégzett újdonságkutatásról
A2 1996. január 1-je utáni bejelentési nappal rendelkező szabadalmi bejelentések, növényfajta-oltalmak közzététele
A3 Külön tájékoztatás az 1996. január 1-je utáni bejelentési nappal rendelkező szabadalmi bejelentésekben a közzétételt követően elvégzett újdonságkutatásokról
B1 Megadott szabadalmak, növényfajta-oltalmak
B2 Korlátozott szabadalmak
B8 Helyreigazítás a szabadalmi leírások bibliográfiai adataiban
B9 Helyreigazítás a szabadalmi leírásokban
T1 Európai szabadalmi bejelentések igénypont fordításának közzététele
T2 Tájékoztatás európai szabadalmak szövege fordításának benyújtásáról
T3 Európai szabadalmi bejelentések igénypontjai fordítás-kijavításának közzététele
T4 Európai szabadalmak szövege fordítás-kijavításának közzététele
T5 Tájékoztatás az Európai Szabadalmi Egyezmény szerinti felszólalási eljárásban módosítással fenntartott európai szabadalmak szövege fordításának benyújtásáról
T6 Tájékoztatás az Európai Szabadalmi Egyezmény szerinti korlátozási eljárásban módosítással fenntartott európai szabadalmak szövege fordításának benyújtásáról
T7 Korlátozott európai szabadalom
T8 Helyreigazítás európai szabadalmak szövege fordításának bibliográfiai adataiban
T9 Helyreigazítás európai szabadalmak szövege fordításában
T10 Európai szabadalom igénypontokon kívüli szövegének magyar nyelvű fordítása
U8 Helyreigazítás a használati mintaoltalmi leírások bibliográfiai adataiban
U9 Helyreigazítás a használati mintaoltalmi leírásokban

Védjegy és földrajzi árujelző adatok azonosítói (INID-kódok a WIPO 60. szabványa szerint)

(100) Lajstromozási és megújítási adatok
(111) lajstromszám
(141) a lajstromozási eljárás és az oltalom megszűnésének napja
(151) a lajstromozás napja
(156) a megújítás napja
(180) a lejárat napja
(200) Bejelentési adatok
(210) a bejelentés ügyszáma
(220) a bejelentés napja
(230) a kiállítási elsőbbség adatai
(250) a bejelentés benyújtásának helye
(300) Uniós elsőbbség adatai
(400) A Nemzetközi Iroda részéről történő közzététel adatai
(450) a Nemzetközi Irodánál a közzétételt tartalmazó lap száma
(500) Egyéb adatok
(511) az árujegyzék vagy a termékjegyzék a Nizzai Megállapodás szerint, adatközlésnél csak az osztályok száma szerepel
(540) a földrajzi árujelző megnevezése
(541) a megjelölés közönséges írásmóddal
(546) a megjelölés ábrával, illetve a közönségestől eltérő írásmóddal
(551) együttes vagy tanúsító védjegy
(554) térbeli megjelölés
(555) hologrammegjelölés
(556) hangmegjelölés
(580) a Nemzetközi Iroda hivatalos lapjában történő közzététel napja
(591) szín- vagy színes megjelölés
(600) Összefüggő bejelentések, védjegyek adatai
(641) megosztás esetén a korábbi bejelentés ügyszáma
(646) megosztás esetén a korábbi védjegy lajstromszáma
(660) a belső elsőbbség adatai
(700) A jogosult, a képviselő és az engedélyes adatai
(731) bejelentő
(732) védjegyjogosult, a nemzetközi lajstrom szerinti jogosult vagy a lajstromozási eljárásban résztvevő bejelentő
(740) képviselő
(791) engedélyes

A rovatok rendezési elvei

A szabadalmi és a használati mintaoltalmi bejelentések, illetve a megadott szabadalmak és használati mintaoltalmak adatai NSZO-szekciónként, a formatervezési mintaoltalmi bejelentések, illetve a megadott formatervezési mintaoltalmak adatai a Locarnói Megállapodás szerinti osztályonként csoportosítva, az első helyen szereplő bejelentők nevének betűrendjében, a növényfajta-oltalmi bejelentések ügyszám szerinti sorrendben jelennek meg.

Az egyes rovatcímek mellett feltüntetett négyjegyű kódok az adott rovatok tartalmára utalnak a WIPO 17. szabványa szerint.

A szabadalmi bejelentések közzététele című rovatban a T betűvel kezdődő dokumentumszám az 1996. január 1-je előtti bejelentési nappal rendelkező teljes vizsgálatú, a H betűvel kezdődő dokumentumszám halasztott vizsgálatú szabadalmi bejelentésre utal.

Kiegészítő oltalmi tanúsítvány iránti bejelentések az ügyszám, a megadott kiegészítő oltalmi tanúsítványok a lajstromszám szerinti sorrendben jelennek meg.

A védjegy és földrajzi árujelző bejelentések a bejelentők nevének betűrendjében, a lajstromozások lajstromszám szerinti sorrendben jelennek meg.

NEMZETKÖZI TÁJÉKOZTATÁS

AZ IPARI MINTÁK NEMZETKÖZI LETÉTBE HELYEZÉSÉRŐL SZÓLÓ HÁGAI MEGÁLLAPODÁS

A Hágai Megállapodás 1999. évi és 1960. évi szövegeihez kapcsolódó Közös Végrehajtási Szabályzat 12. szabály (1) bekezdés *c)* pontjának *(i)* alpontja szerinti nyilatkozat visszavonása: Spanyolország

2017. december 26-án hivatalos levél érkezett a Szellemi Tulajdon Világszervezetének (WIPO) főigazgatójához a Spanyol Szabadalmi és Védjegy Hivataltól, amelyben Spanyolország visszavonta a Hágai Megállapodás 1999. évi és 1960. évi szövegeihez kapcsolódó Közös Végrehajtási Szabályzat 12. szabály (1) bekezdés *c)* pontjának *(i)* alpontja szerinti, a megjelölési díj harmadik szintje alkalmazásának visszavonásáról szóló, 2008. január 1-én tett nyilatkozatot.

Összhangban a Közös Végrehajtási Szabályzat 12. szabály (1) bekezdés *c)* pontjának *(i)* alpontjával, a fenti visszavonás az arról szóló értesítésnek a főigazgatóhoz történt beérkezését követően egy hónappal lépett hatályba, vagyis 2018. január 26-án. Ennek megfelelően a megjelölési díj első szintje alkalmazandó, ha Spanyolországot az ezen a napon vagy az azt követően benyújtott nemzetközi bejelentésben jelölték meg.

Az 1999. évi szöveg megerősítése: Oroszországi Föderáció

1. Az Oroszországi Föderáció Kormánya 2017. november 30-án a Szellemi Tulajdon Világszervezetének (WIPO) főigazgatójánál letétbe helyezte megerősítő okiratát az ipari minták nemzetközi letétbe helyezéséről szóló Hágai Megállapodás 1999. évi „genfi szövege” vonatkozásában.

2. A megerősítő okirat a következő nyilatkozatokat tartalmazza:

- az 1999. évi szöveg 7. cikkének (2) bekezdésében hivatkozott nyilatkozat, amely szerint az olyan nemzetközi bejelentéssel kapcsolatban, amelyikben az Oroszországi Föderációt megjelölték és az ilyen nemzetközi bejelentésből származó bármely nemzetközi lajstromozás megújításával kapcsolatban az előírt megjelölési díj helyébe egyéni megjelölési díj lép. A nyilatkozat részletei és az egyéni megjelölési díj összege további értesítés tárgyát képezik;

- az 1999. évi szöveg 11. cikke (1) bekezdésének *b)* pontjában hivatkozott nyilatkozat, amely szerint az Oroszországi Föderáció jogszabályai nem teszik lehetővé az ipari minta közzétételének halasztását;

- az 1999. évi szöveg 13. cikkének (1) bekezdésében hivatkozott nyilatkozat, amely szerint, összhangban az Oroszországi Föderáció jogszabályaival, az egy nemzetközi bejelentésbe foglalt ipari minták feleljenek meg az egyetlen alkotói elgondolás egysége követelményének;

- az 1999. évi szöveg 16. cikke (2) bekezdésében hivatkozott nyilatkozat, amely szerint a nemzetközi lajstromozás jogosultjának személyében történt változásról a nemzetközi lajstromozásban tett bejegyzés hatálya nem terjed ki az Oroszországi Föderációra mindaddig, amíg az Oroszországi Föderáció hivatala a jogok átruházásáról szóló megfelelő iratokat át nem vette;

- az 1999. évi szöveg 17. cikke (3) bekezdésének *c)* pontjában hivatkozott nyilatkozat, amely szerint az ipari minták oltalmának az Oroszországi Föderáció jogszabályai által megengedett leghosszabb időtartama 25 év;

- A Hágai Megállapodás 1999. évi és 1960. évi szövegeihez kapcsolódó Közös Végrehajtási Szabályzat 13. szabályának (4) bekezdésében hivatkozott nyilatkozat, amely szerint az Oroszországi Föderáció hivatalán keresztül benyújtott nemzetközi bejelentés továbbításának a nevezett szabály (3) bekezdésében hivatkozott egy hónapos határideje hat hónapra változik nemzetbiztonsági ellenőrzés miatt;

- a Közös Végrehajtási Szabályzat 18. cikke (1) bekezdésének *b)* pontjában hivatkozott nyilatkozat, amely szerint a nemzetközi lajstromozás hatályának elutasításáról szóló értesítés előírt hat hónapos határideje 12 hónapra változik; és

- a Közös Végrehajtási Szabályzat 18. cikkének (1) bekezdése *c)* pontjának *(i)* alpontjában hivatkozott nyilatkozat, amely szerint a nemzetközi lajstromozás az 1999. évi szöveg 14. cikke (2) bekezdésének *a)* pontja értelmében az Oroszországi Föderációban attól a naptól hatályos, amikor az Oroszországi Föderáció hivatala értesíti a WIPO Nemzetközi Irodáját az oltalom megadásáról, amely az elutasítás határidejének lejáratát követő hat hónapon belül esedékes.

3. Az 1999. évi szöveg 28. cikke (3) bekezdésének *b)* pontjával összhangban, az 1999. évi szöveg és a nyilatkozatok az Oroszországi Föderáció tekintetében 2018. február 28-án lépett hatályba.

AZ IPARI MINTÁK NEMZETKÖZI LETÉTBE HELYEZÉSÉRŐL SZÓLÓ HÁGAI MEGÁLLAPODÁS GENFI SZÖVEGE

Megerősítés Nagy-Britannia és Észak-Írország Egyesült Királysága részéről

Nagy-Britannia és Észak-Írország Egyesült Királyságának Kormánya 2018. március 13-án letétbe helyezte az ipari minták nemzetközi letétbe helyezéséről szóló 1925. évi Hágai Megállapodás 1999. július 2-án, Genfben felülvizsgált szövegéhez („genfi szöveg”) kapcsolódó megerősítő okiratát Nagy-Britannia és Észak-Írország Egyesült Királysága, illetve a Man-sziget vonatkozásában.

A genfi szöveg Nagy-Britannia és Észak-Írország Egyesült Királysága, illetve a Man-sziget tekintetében 2018. június 13-án lép hatályba.

BUDAPESTI SZERZŐDÉS A MIKROORGANIZMUSOK SZABADALMI ELJÁRÁS CÉLJÁBÓL TÖRTÉNŐ LETÉTBE HELYEZÉSÉNEK NEMZETKÖZI ELISMERÉSÉRŐL

A Koreai Köztársaság Kormányának közleménye a Koreai Mikroorganizmus Kultúra Központ (Korean Culture Center of Microorganisms, KCCM) és a Koreai Sejtvonal Kutatási Alapítvány (Korean Cell Line Research Foundation, KCLRF) elérhetőségi adataiban történt változás vonatkozásában

2018. január 12-én értesítés érkezett a Szellemi Tulajdon Világszervezetének (WIPO) főigazgatójához a Koreai Köztársaság Kormányától a Koreai Mikroorganizmus Kultúra Központ (Korean Culture Center of Microorganisms, KCCM) és a Koreai Sejtvonal Kutatási Alapítvány (Korean Cell Line Research Foundation, KCLRF), a mikroorganizmusok szabadalmi eljárás céljából történő letétbe helyezése nemzetközi elismeréséről szóló, 1977. április 28-án Budapesten aláírt és 1980. szeptember 26-án módosított Budapesti Szerződés szerinti letéteményes szervek elérhetőségi adataiban történt változás vonatkozásában.

A Koreai Mikroorganizmus Kultúra Központ (Korean Culture Center of Microorganisms, KCCM) és a Koreai Sejtvonal Kutatási Alapítvány (Korean Cell Line Research Foundation, KCLRF) új elérhetőségi adatai a következők:

KOREAI MIKROORGANIZMUS KULTÚRA KÖZPONT (KOREAN CULTURE CENTER OF MICROORGANISMS, KCCM)

Yurim B/D, 45 Hongjenae-2ga-gil, Seodaemun-gu

Seoul, 03641

Telefon: (82-2) 391 0950, (82-2) 396 0950

Telefax: (82-2) 392 2859

E-mail: kccm@kccm.or.kr

KOREAI SEJTVONAL KUTATÁSI ALAPÍTVÁNY (KOREAN CELL LINE RESEARCH FOUNDATION, KCLRF)

Cancer Research Institute

Seoul National University College of Medicine

103 Daehak-ro, Jongno-gu

Seoul, 03080

Telefon: (82-2) 3668 7915

Telefax: (82-2) 742 0021

E-mail: kujalok@snu.ac.kr

Az értesítés megjelent a WIPO honlapján: http://www.wipo.int/budapest

WIPO SZERZŐI JOGI SZERZŐDÉS

A Dán Királyság nyilatkozata

Hivatkozással az Európai Unió Tanácsa és az Európai Unió egyes tagállamainak kormányai által a Szellemi Tulajdon Világszervezetének (WIPO) 1996. december 20-án, Genfben aláírt Szerzői Jogi Szerződése vonatkozásában 2009. december 14-én letétbe helyezett megerősítő okmányokra, a Dán Királyság Kormánya 2018. január 30-án letétbe helyezte nyilatkozatát, amely szerint a Dán Királyság az említett szerződés alkalmazását kiterjeszti a Feröer-szigetekre.

A nyilatkozat 2018. április 30-án lép hatályba.

A WIPO ELŐADÁSOKRÓL ÉS HANGFELVÉTELEKRŐL SZÓLÓ SZERZŐDÉSE

A Dán Királyság nyilatkozata

Hivatkozással az Európai Unió Tanácsa és az Európai Unió egyes tagállamainak kormányai által a Szellemi Tulajdon Világszervezete (WIPO) 1996. december 20-án, Genfben aláírt, az Előadásokról és Hangfelvételekről szóló Szerződésének vonatkozásában 2009. december 14-én letétbe helyezett megerősítő okmányokra, a Dán Királyság Kormánya 2018. január 30-án letétbe helyezte nyilatkozatát, amely szerint a Dán Királyság az említett szerződés alkalmazását kiterjeszti a Feröer-szigetekre.

A nyilatkozat 2018. április 30-án lép hatályba.

A VAKOK, LÁTÁSKÁROSULTAK ÉS OLVASÁSI KÉPESSÉGÜKBEN KORLÁTOZOTT SZEMÉLYEK NYOMTATOTT MŰVEKHEZ VALÓ HOZZÁFÉRÉSÉNEK ELŐSEGÍTÉSÉRŐL SZÓLÓ MARRAKESH-I SZERZŐDÉS

Az Oroszországi Föderáció csatlakozása

Az Oroszországi Föderáció Kormánya 2018. február 8-án letétbe helyezte csatlakozási okiratát a 2013. június 27-én Marrakesh-ben elfogadott, a vakok, látáskárosultak és olvasási képességükben korlátozott személyek nyomtatott művekhez való hozzáférésének elősegítéséről szóló Marrakesh-i Szerződés vonatkozásában.

A fenti Szerződés az Oroszországi Föderáció tekintetében 2018. május 8-án lép hatályba.

Megerősítés a Moldovai Köztársaság részéről

A Moldovai Köztársaság Kormánya 2018. február 19-én letétbe helyezte megerősítő okiratát a 2013. június 27-én Marrakesh-ben elfogadott, a vakok, látáskárosultak és olvasási képességükben korlátozott személyek nyomtatott művekhez való hozzáférésének elősegítéséről szóló Marrakesh-i Szerződés vonatkozásában.

A fenti Szerződés a Moldovai Köztársaság tekintetében 2018. május 19-én lép hatályba.

AZ IRODALMI ÉS A MŰVÉSZETI MŰVEK VÉDELMÉRŐL SZÓLÓ BERNI EGYEZMÉNY

Az Indiai Köztársaság nyilatkozata az 1971. évi párizsi szöveg Függelékének II. és III. cikke vonatkozásában

Hivatkozással az 1886. szeptember 9-én aláírt, 1971. július 24-én Párizsban felülvizsgált, az irodalmi és a művészeti művek védelméről szóló Berni Egyezmény vonatkozásában az Indiai Köztársaság Kormánya által 1975. január 10-én letétbe helyezett megerősítő okiratra, valamint az 1984. február 1-jén és 1984. június 7-én letétbe helyezett nyilatkozatokra, amelyek szerint az Indiai Köztársaság Kormánya alkalmazni kívánja a Berni Egyezmény Függelékének II. és III. cikkében meghatározott kedvezményeket, az Indiai Köztársaság Kormánya 2018. március 28-án nyilatkozatot helyezett letétbe, amely szerint alkalmazni kívánja a Berni Egyezmény Függelékének II. és III. cikkében meghatározott kedvezményeket a tízéves időszakban, amely 2024. október 10-én jár le.

A fenti nyilatkozat az Indiai Köztársaság területe tekintetében 2018. március 28-án lép hatályba.

Az Afganisztáni Iszlám Köztársaság csatlakozása

Az Afganisztáni Iszlám Köztársaság Kormánya 2018. március 2-án letétbe helyezte csatlakozási okmányát az 1886. szeptember 9-i, 1971. július 24-én Párizsban felülvizsgált és 1979. szeptember 28-án módosított, az irodalmi és a művészeti művek védelméről szóló Berni Egyezmény vonatkozásában.

A Berni Egyezmény az Afganisztáni Iszlám Köztársaság tekintetében 2018. június 2-án lép hatályba. Ezen a napon az Afganisztáni Iszlám Köztársaság a Berni Egyezmény által létrehozott, az irodalmi és a művészeti művek védelméről szóló nemzetközi unió (Berni Unió) tagjává is válik.

AZ EREDETMEGJELÖLÉSEK OLTALMÁRA ÉS NEMZETKÖZI LAJSTROMOZÁSÁRA VONATKOZÓ LISSZABONI MEGÁLLAPODÁS GENFI SZÖVEGE

A Kambodzsai Királyság csatlakozása

A Kambodzsai Királyság Kormánya 2018. március 9-én letétbe helyezte csatlakozási okmányát az eredetmegjelölések oltalmára és nemzetközi lajstromozására vonatkozó Lisszaboni Megállapodás 2015. május 20-án Genfben felülvizsgált szövege („genfi szöveg”) vonatkozásában.

Az említett okmány a következő nyilatkozatot tartalmazza:
Összhangban a Lisszaboni Megállapodás genfi szövege 7. cikk (4) bekezdésével, a Kambodzsai Királyság egyedi díjat kíván kapni minden nemzetközi lajstromozás érdemi vizsgálata költségeinek fedezésére.

Az eredetmegjelölések oltalmára és nemzetközi lajstromozására vonatkozó Lisszaboni Megállapodás genfi szövegének hatálybalépéséről a Szellemi Tulajdon Világszervezete (WIPO) akkor küld értesítést, ha a megerősítések vagy csatlakozások az említett Szerződés 29. cikkével összhangban elérik a megfelelő számot.

A VÉDJEGYEK NEMZETKÖZI LAJSTROMOZÁSÁRÓL SZÓLÓ MADRIDI MEGÁLLAPODÁSHOZ KAPCSOLÓDÓ JEGYZŐKÖNYV

Változás az egyedi díjak összegében: Kambodzsa

1. Kambodzsa Kormánya a Madridi Jegyzőkönyv 8. cikk (7) bekezdése szerint Kambodzsa tekintetében fizetendő egyedi díjakat módosító nyilatkozatot juttatott el a Szellemi Tulajdon Világszervezetének (WIPO) főigazgatójához.

2. Összhangban a védjegyek nemzetközi lajstromozásáról szóló Madridi Megállapodáshoz és a Madridi Jegyzőkönyvhöz kapcsolódó Közös Végrehajtási Szabályzat 35. szabály (2) bekezdés *b)* pontjával a WIPO főigazgatója – a kambodzsai hivatallal történt egyeztetést követően – a következő egyedi díjakat állapította meg svájci frankban:

Megnevezés		**Összeg (svájci frankban)**
Bejelentés vagy utólagos megjelölés	- minden áru- vagy szolgáltatási osztályra	139
Megújítás	- minden áru- vagy szolgáltatási osztályra	139

3. A változás 2018. május 21-én lép hatályba. Így ezek a díjak akkor fizetendőek

a) ha Kambodzsát megjelölték egy olyan nemzetközi bejelentésben, amely a származási hivatalhoz ezen a napon vagy azt követően beérkezett; vagy

b) ha Kambodzsa a tárgya egy olyan utólagos megjelölésnek, amely a jogosult Szerződő Felének hivatalához ezen a napon vagy azt követően beérkezett, vagy amelyet közvetlenül a WIPO Nemzetközi Irodájánál ezen a napon vagy azt követően nyújtottak be; vagy
c) ha Kambodzsát olyan nemzetközi lajstromozásban jelölték meg, amelyet ezen a napon vagy azt követően újítottak meg.

Az Afganisztáni Iszlám Köztársaság csatlakozása

Az Afganisztáni Iszlám Köztársaság Kormánya 2018. március 26-án letétbe helyezte csatlakozási okmányát a védjegyek nemzetközi lajstromozásáról szóló Madridi Megállapodáshoz kapcsolódó, 1989. június 27-én elfogadott, 2006. október 3-án és 2007. november 12-én módosított Jegyzőkönyv vonatkozásában.

A Madridi Jegyzőkönyv az Afganisztáni Iszlám Köztársaság tekintetében 2018. június 26-án lép hatályba.

SZABADALMI KÖZLEMÉNYEK

Szabadalmi bejelentések közzététele

A. SZEKCIÓ - KÖZSZÜKSÉGLETI CIKKEK

(51) **A01K 57/00** (2006.01)
G01S 13/75 (2006.01)
(13) **A1**
(21) **P 16 00600**
(22) 2016.10.27.
(71) Tóthpál Renáta, 5836 Dombegyház, Szabadság u. 76. (HU)
ifj. Tóthpál Béla, 5836 Dombegyház, Szabadság u. 76. (HU)
(72) Tóthpál Renáta, 5836 Dombegyház, Szabadság u. 76. (HU)
ifj. Tóthpál Béla, 5836 Dombegyház, Szabadság u. 76. (HU)
(54) **Helyzetfelismerő rendszer méhanya kaptáron belüli helyzetének észlelésére**
(74) SBGK Szabadalmi Ügyvivői Iroda, 1062 Budapest, Andrássy út 113. (HU)
(57)
A találmány helyzetfelismerő rendszer méhanya kaptáron belüli helyzetének észlelésére, amely rendszer tartalmaz egy adó egységgel rendelkező adó készüléket és egy vevő egységgel rendelkező vevő készüléket, valamint legalább egy méhanyán rögzítve elhelyezett, harmonikus radar elve alapján működő harmonikus tükröt (1). A találmány értelmében a harmonikus tükör (1) nyomtatott áramkör vagy integrált áramkör alakjában van kivitelezve.

1. ábra

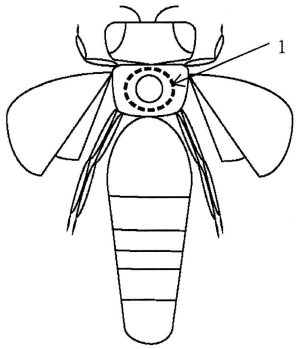

(51) **A61B 5/04** (2006.01)
(13) **A1**
(21) **P 15 00592**
(22) 2015.12.04.
(71) MTA Természettudományi Kutatóközpont, 1117 Budapest, Magyar tudósok körútja 2. (HU)
(72) Márton Gergely 40%, 1016 Budapest, Mészáros u. 60/C. (HU)
Orbán Gábor 40%, 8319 Lesenceistvánd, Zrínyi Miklós u. 25. (HU)
Dr. Ulbert István 20%, 1063 Budapest, Szív u. 45. 5/4. (HU)
(54) **Flexibilis implantátum beültetését segítő hordozóeszköz**
(57)
A találmány a flexibilis implantátumok biológiai szövetbe történő beültetését segítő műszaki eszközök közé sorolható. A flexibilis implantátumok jelenleg jellemzően az idegtudományos kísérletek végzéséhez használatosak, pl. érzékelő, illetve beavatkozó funkciókat biztosító elektródokkal lehetnek ellátva. A találmány

szerinti megoldás a beültetés folyamán tűszerű véget tartalmazó hordozóeszközt (1) alkalmaz, mely legalább részben merev, így a beültetendő eszközt (2) ideiglenesen hozzárögzítve, így precíziós implantáció valósítható meg. A hordozóeszköz a beültetendő eszköz ideiglenes megtartását a közte és a beültetendő eszköz között létrehozott elektromos potenciálkülönbség következtében fellépő elektrosztatikus erőhatás révén biztosítja.

1. ábra

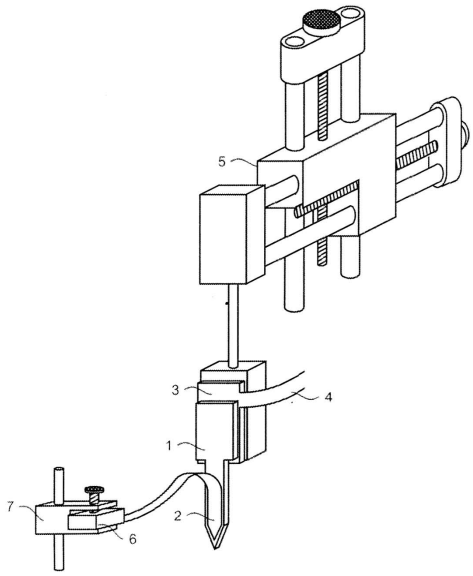

(51) A61B 17/17 (2006.01)

(13) A1

(21) P 15 00124

(22) 2015.03.23.

(71) Sanatmetal Kft., 3300 Eger, Faiskola u. 5. (HU)

(72) Farkas József 30%, 3300 Eger, Zöldfa út 23. (HU)
Szabó Ákos 10%, 3324 Felsőtárkány, Virág u. 10. (HU)
Smuczer Tibor 10%, 3300 Eger, Honfoglalás u. 14. (HU)
Dr. Nagy Tamás János 10%, 1033 Budapest, Hévízi út 20. (HU)
Ladány Péter 10%, 2086 Tinnye, Bocskai u. 21. (HU)
Máthé József 10%, 2143 Kistarcsa, Temesvári u. 3. (HU)
Túri László 10%, 2144 Kerepes, Juhász Gy. u. 2/G (HU)
Nagy Ákos 10%, 1033 Budapest, Hévízi út 20. (HU)

(54) Eszközkészlet velőűrszegben lévő nyílások pontos helyzet-meghatározásának megkönnyítésére

(74) Rónaszéki Tibor, PATINORG KFT., 1132 Budapest, Victor Hugo u. 6-8. (HU)

(57)

A találmány tárgya eszközkészlet velőűrszegben lévő nyílások pontos helyzetmeghatározásának megkönnyítésére, amely a velőürszeghez (1) hozzákapcsolható mágneses helyzetjelző tagot (10), valamint a mágneses helyzetjelző taggal (10) együttműködő, a mágneses helyzetjelző taghoz (10) képest adott mozgáspálya mentén elmozdítható érzékelő egységet (20) tartalmaz, ahol a mágneses helyzetjelző tag (10) és az érzékelő egység (20) közé összekötő egység (30) van beiktatva, az összekötő egység (30) hordozószerkezettel (31), valamint a hordozószerkezethez (31) hozzákapcsolt mozgató részegységgel (32) rendelkezik, és a mozgató részegység (32) a hordozószerkezet (31), valamint az érzékelő egység (20) között van elhelyezve, az érzékelő egység (20) pedig a mozgató részegység (32) segítségével van a mágneses helyzetjelző taghoz (10) képest egyenes (E) mentén elmozdíthatóan a hordozószerkezethez (31) csatlakoztatva.
A találmány jellegzetessége, hogy az érzékelő egységnek (20) két darab egymástól térközzel (K) elválasztott mágneses tér érzékelő részegysége (21, 22), valamint bemeneti kapukkal (24a, 24b) és kimeneti kapukkal (24c, 24d) rendelkező értékelő és vezérlő részegysége (24), továbbá az egyes mágneses tér érzékelő részegységek (21, 22) közelében elhelyezett, azokkal együttműködő munkapont beállító részegységei (25, 26) vannak, ahol a

mágneses tér érzékelő részegységek (21, 22) mérőjel-továbbító csatornák (23) útján az értékelő és vezérlő részegység (24) bemeneti kapuival (24a, 24b), míg az értékelő és vezérlő részegység (24) kimeneti kapui (24c, 24d) beavatkozójel- továbbító csatornák (27) útján a munkapont beállító részegységekkel (25, 26) vannak kapcsolatban, és az egyes munkapont beállító részegységek (25, 26) a mágneses tér érzékelő részegységek (21, 22) által érzékelt mágneses tér megváltoztatására alkalmasan vannak az adott mágneses tér érzékelő szervvel (21, 22) kapcsolatban, az értékelő és vezérlő részegységnek (24) pedig a kimeneti kapuk (24c, 24d) jeleinek elemzésére szolgáló összehasonlító tagja (24e), valamint az összehasonlító tag (24e) által szolgáltatott adatokból származó információk megjelenítésére alkalmas kijelző szerkezete (24f) van.

2. ábra

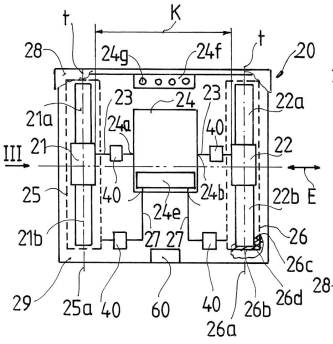

3. ábra

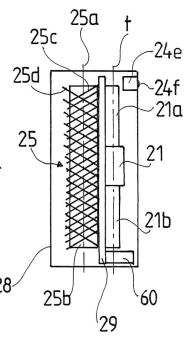

(51) **A61K 47/28** (2006.01)
A61K 45/00 (2006.01)

(13) **A1**

(21) **P 16 00560**

(22) 2016.10.03.

(71) dr. Horváth István, 1125 Budapest, Istenhegyi út 35/a. (HU)

(72) dr. Horváth István, 1125 Budapest, Istenhegyi út 35/a. (HU)

(54) **Eljárás koleszterin parenterális felhasználására, az anyagcsere folyamatok javítása céljából, egy szterikus izomérből készített oltóanyaggal**

(57)

A szervezet anyagcseréjének felborulása számos betegség kialakulását okozhatja és elősegítheti a kedvezőtlen hatások, betegségek kialakulását. Az anyagcsere helyreállításának lehetőségét kínálja „Koleszterin parenterális felhasználására, az anyagcsere folyamatok javítása céljából, egy szterikus izomérből készített oltóanyaggal” végzett beavatkozással végezhető kúra. A kúra annak a felismerésnek az alapján került kidolgozásra, hogy a koleszterin anyagcsere felborulása részben a többi anyagcsere folyamatnak a befolyásolásával, részben a hormonrendszer alapvető hormonjainak előállításához szükséges alapanyag ellátásával közvetlen, vagy közvetett hatást gyakorol az anyagcsere folyamatokra. Nem hagyható figyelmen kívül a koleszterinnek a sejtmembránjainak az egészséges felépítésében játszott szerepe, valamint a koleszterinnek az idegrendszerben a receptor stabilizációban való részvétele sem. Mindezek a folyamatok, jelenségek a szabadalomban összefoglalt eljárással, koleszterin anyagcsere helyreállításával, vagy felborulásának a megelőzésével kedvezően befolyásolhatók.

(51) **A61L 2/20** (2006.01)
A61L 9/00 (2006.01)
C01B 13/00 (2006.01)
C01B 13/11 (2006.01)

(13) **A1**

(21) **P 16 00565**

(22) 2016.10.10.

(71) Főnix Tűzvédelmi Kft., 2252 Tóalmás, Kossuth Lajos u. 50. (HU)

(72) Fodor Sándor, 2252 Tóalmás, Kossuth Lajos utca 50. (HU)

(54) Eljárás ózonnal történő fertőtlenítésre

(57)

A szabadalom tárgya egy eljárás ózonnal történő fertőtlenítésre, mely során ózon felhasználásával történik a kártevő, bogár, élősködő, gomba, baktérium és más mikroorganizmus irtás. Zárt terekben, szobákban, utasterekben, az eljárás alkalmas fertőtlenítésre szagtalanításra, penésztelenítésre és élősködők irtására, illetve gépjárművek, lakások, épületek klíma-rendszereinek, utastereinek fertőtlenítésre. Az eljárás lényege, hogy a fertőzött kezelni kívánt területet elárasztják 0,01-3 ppm közötti ózonkoncentrációval, ami a helyiség légterét kitöltve, elpusztít minden kártevőt és élőlényt. A kezelés után legalább 2 órás intenzív szellőztetést követően, az ózon oxigénné alakulása, illetve nyomtalan visszabomlása révén újra élhető a lakókörnyezet.

---

(51) A63B 21/00 (2006.01)

(13) A1

(21) P 16 00110

(22) 2016.02.19.

(71) Magyar István, 2000 Szentendre, Szobrász u. 22. (HU)

(72) Magyar István, 2000 Szentendre, Szobrász u. 22. (HU)

(54) Edzéssegítő eljárás és eszköz

(74) Dr. Krajnyák & Társa Ügyvédi Iroda, 1012 Budapest, Logodi u. 5-7. (HU)

(57)

Eljárás személyi edzés, kitüntetetten ökölvívó edzés elősegítésére, amelynek során két, pusztán 3D gyorsulásérzékelőt (8) tartalmazó, kézben tartott maroktag (2) segítségével monitorozzák egy ökölvívó ütéseit és ütéskombinációit, oly módon, hogy a maroktagok (2) által egy vezeték nélküli vezérlőegységnek (1) továbbított jeleket előre meghatározott célalgoritmusok alapján elemzik, és azok figyelembe vételével szabják meg a végrehajtandó ütéskombinációkat. Az edzésen végzett mozgások adatai a vezérlőegységen (1) utólag is tanulmányozhatók.
A találmány tárgya másrészt egy eszköz a találmány szerinti eljárás végrehajtására, amely marokba szorítható méretű, elemes táplálású, és képes egyidejűleg két maroktag (2) és a vezérlőegység (1) közötti vezeték nélküli, előnyösen Bluetooth kommunikáció biztosítására.

1.b ábra

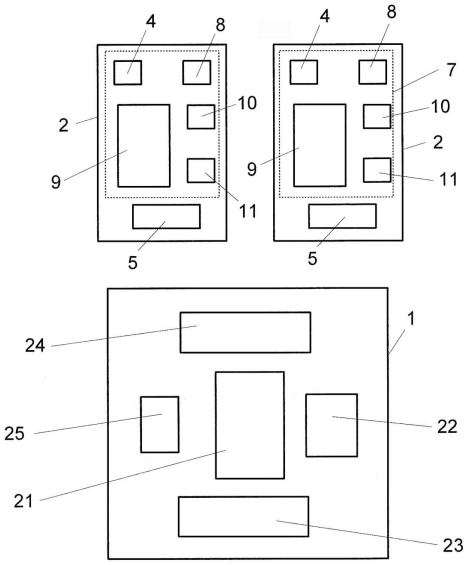

B. SZEKCIÓ - IPARI MŰVELETEK ÁLTALÁBAN ÉS SZÁLLÍTÁS

(51) **B60C 17/01** (2006.01)
B60C 5/04 (2006.01)
F16K 17/02 (2006.01)

(13) **A1**

(21) **P 16 00580**

(22) 2016.10.18.

(71) Balázs József, 1125 Budapest, Diósárok u. 71. (HU)

(72) Balázs József, 1125 Budapest, Diósárok u. 71. (HU)

(54) **Biztonsági gumiköpeny, főleg járművek részére**

(57)

A találmány tárgya biztonsági gumiköpeny, főleg járművek részére, ahol a biztonsági gumiköpeny elsődleges és másodlagos túlnyomásos kettős légterek szeleppel-szelepekkel való összekapcsolásával a defekt bekövetkeztéig egybefüggő légteret képeznek. A gumiköpeny palást irányú defektjénél a másodlagos légtérből a levegő túlnyomás megszűnik,ezzel a jármű biztonsággal tovább gurulhat, mert a defektes gumiköpeny csak egy puha gumi alakját veszi fel. Ezzel a járművezető biztonsággal kereshet fel gumiszervizt, ahol kisebb javítással az eredeti állapotot visszaállítják.
A technika állását ebben a hasonlatos konstrukciók alapján ismert módon az US/2015/0090.385 A1 szabadalom áll, ahol a gumiköpenyben, tömlőben-tömlő kialakítás van. Mely kialakításnak számos nagy bonyolultságú segédmegoldással igyekszik a feltaláló megfelelő működésképességet biztosítani.
Valamint a P1500503 ügyiratszámú szabadalmi bejelentés.
A találmány megalkotásának a célja az volt, hogy egyszerű és jól gyártható konstrukciót hoznak létre.
Ha egy szimpla belső 2 bar-ra felfújják, rájöhetnek hogy alaktalan kolbász lesz belőle. De még két újjal összenyomható, ezáltal bárhol szétdurran. Ha egy kisebb tömlőt beraknak egy külsőbe, az sem feszül a peremre, inkább más irányba terjeszkedik.
Tehát korlátolt és irányított levegő kiterjedésű gumiköpeny tudja megoldani a kettős feladatot feszítés a felnihez plusz a keménységet az útfelülethez. Mind a hagyományos belső ki akar tölteni a rendelkezésre álló teret és nem áll meg ahol a kamrahatárt szeretnék, ezért fontos a gumiösszetétel, és a vázszerkezet kialakítása, mert még mindig a gumi határozza meg legjobban a menettulajdonságokat.
A felütéses defektnél az acélháló megvéd, összességében erősíti a felnit, deformációja kisebb. A gumiköpeny palást(l)irányú defektjénél a másodlagos légtér (3), a levegő túlnyomása megszűnik, de a jármű tovább gurul.
A biztonsági gumiköpeny újrahasznosítható, költségkímélő újrafutózható.

2. ábra

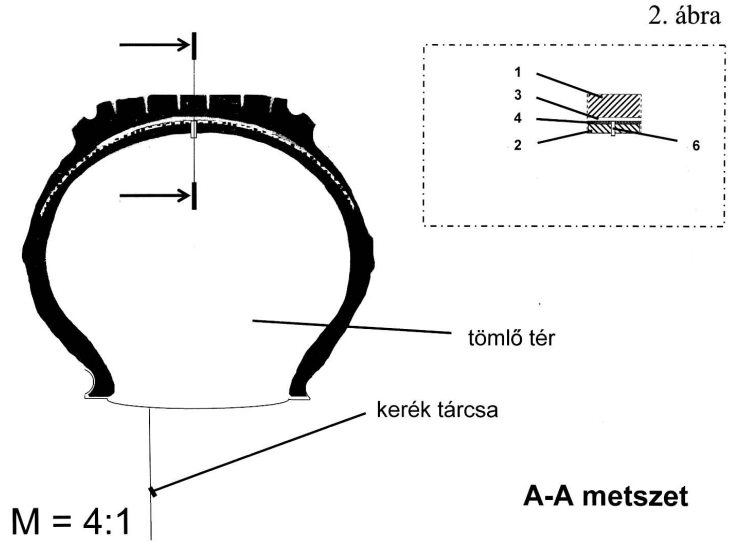

C. SZEKCIÓ - VEGYÉSZET ÉS KOHÁSZAT

(51) **C02F 11/00** (2006.01)
F26B 3/00 (2006.01)
F26B 15/00 (2006.01)
F26B 25/00 (2006.01)

(13) **A1**

(21) **P 16 00569**

(22) 2016.10.12.

(71) dr. Garamszegi Gábor 92%, 1025 Budapest, Szeréna u. 8/a. (HU)
Cseresznyés Gyula 5%, 2051 Biatorbágy, Kiss köz 4. (HU)
Danada János 3%, 3644 Tardona, Iskola u. 26. (HU)

(72) dr. Garamszegi Gábor 68%, 1025 Budapest, Szeréna u. 8/a. (HU)
dr. Szűcs István 5%, 3535 Miskolc, Kuruc út 69. 3/3. (HU)
Grób János 5%, 1132 Budapest, Kresz Géza u. 17. (HU)
Tóth József 5%, 1142 Budapest, Dorozsmai utca 163. (HU)
Cseresznyés Gyula 5%, 2051 Biatorbágy, Kiss köz 4. (HU)
Danada János 3%, 3644 Tardona, Iskola u. 26. (HU)
dr. Lezsovits Ferenc 2%, 1174 Budapest, Lőrinci út 13. (HU)
Búza Barna 2%, 1043 Budapest, Bocskai u. 23. (HU)
Hites György 5%, 1052 Budapest, Bem rkp. 21. II/1a (HU)

(54) **Berendezés és eljárás szennyvíziszapok elvezetésére és nedvességtartalmának csökkentésére**

(74) Interinno Szabadalmi Iroda, 1024 Budapest, Margit krt. 73. (HU)

(57)

A találmány tárgya berendezés szennyvíziszapok elvezetésére és nedvességtartalmának csökkentésére, melynek mechanikus víztelenítője, előnyösen szalagprése, van.
A berendezés azzal jellemezhető, hogy a mechanikus víztelenítője, előnyösen szalagprése (1) egy surrantón (2) keresztül egy olyan szállítószalaghoz (3) kapcsolódik, amely burkolattal (4) van ellátva, a burkolat (4) alatti légtérbe egy meleg levegő bevezető cső (5) csatlakozik, a szállítószalag (3) végéhez egy forgatott, negyedenként szakaszos működésű, négy lapátú adagoló (9) kapcsolódik, mely össze van kötve egy ejtőcsővel (11) és egy kilépő levegő vezetékkel (6), amely egy égetőmű (8) előégetőjébe van bevezetve.
A berendezés ejtőcsöve (11) az égetőmű (8) garatjához (7) csatlakozik.
A találmány tárgya továbbá eljárás szennyvíziszapok elvezetésére és nedvességtartalmának csökkentésére.

1. ábra

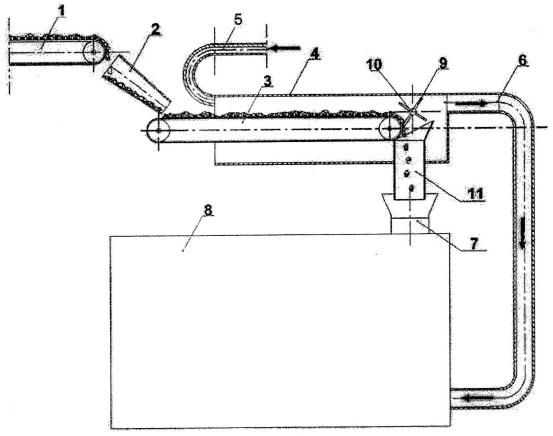

(51) **C07C 46/06** (2006.01)
A61K 31/122 (2006.01)
A61P 35/00 (2006.01)
C07C 50/24 (2006.01)

(13) A1

(21) P 16 00578

(22) 2016.10.17.

(71) Jakabovics Tibor, 1137 Budapest, Szent István park 18. 5/2. (HU)

(72) Jakabovics Tibor, 1137 Budapest, Szent István park 18. 5/2. (HU)

(54) Rákellenes provitamin származékok

(74) Danubia Szabadalmi és Jogi Iroda Kft., 1051 Budapest, Bajcsy-Zsilinszky út 16. (HU)

(57)

A jelen találmány olyan vegyületekre vonatkozik, amelyek rákos megbetegedések kezelésére szolgálnak. Továbbá a jelen találmány tárgya a felsorolt vegyületeket tartalmazó gyógyászati kompozíciók, valamint ezek alkalmazása rákos megbetegedések kezelésében. Konkrétabban a találmány az (I) általános képletű új vegyületekre,

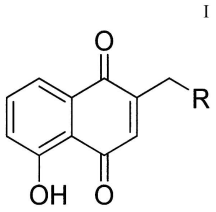

I

ezek előállítására, az (I) általános képletű vegyületeket tartalmazó gyógyászati készítményekre, valamint ezen vegyületek gyógyászati eljárásban történő alkalmazására vonatkozik, ahol az (I) általános képletben R jelentése bróm, klór vagy jód.
A találmány tárgya továbbá előnyösen az 5-hidroxi-1,4-naftokinon származékok alábbiakban részletesen felsorolt új származékai és gyógyászatilag elfogadható sóik: 2-(bróm-metil)-5-hidroxinaftalin-1,4-dion és 2-(klór-metil)-5-hidroxinaftalin-1,4-dion.

---

(51) C07C 46/06 (2006.01)
A61K 31/122 (2006.01)
A61P 9/00 (2006.01)
A61P 25/00 (2006.01)
C07C 50/12 (2006.01)
C07D213/20 (2006.01)

(13) A1

(21) P 16 00579

(22) 2016.10.17.

(71) Jakabovics Tibor, 1137 Budapest, Szent István park 18. 5/2. (HU)

(72) Jakabovics Tibor, 1137 Budapest, Szent István park 18. 5/2. (HU)

(54) Sejtvédő hatású provitamin származékok

(74) Danubia Szabadalmi és Jogi Iroda Kft., 1051 Budapest, Bajcsy-Zsilinszky út 16. (HU)

(57)

A találmány új K-provitamin származékokra, e vegyületek előállítására, ezeket tartalmazó gyógyászati készítményekre, a gyógyászati készítmények előállítására, valamint a találmány szerinti új K-provitamin származékoknak különböző betegségek, elsősorban neurológiai és iszkémiával összefüggő betegségek kezelésére és megelőzésére történő felhasználására vonatkozik.
Konkrétabban a találmány tárgya 1,4-naftokinon származékok új, (I) általános képletű származékai és gyógyászatilag elfogadható sóik,

I

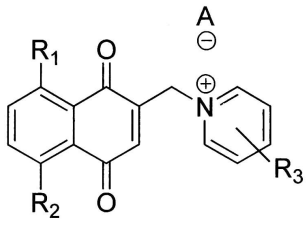

ahol az (I) általános képletben
R_1 jelentése hidrogénatom, hidroxi- vagy metoxicsoport;
R_2 jelentése hidrogénatom, hidroxi- vagy metoxicsoport;
R_3 jelentése bármelyik pozícióban és egy vagy több pozícióban: hidrogén-, fluor-, klóratom, hidroxi-, metoxi-, difluor-metil-, trifluor-metil-, trifluor-metoxi- vagy cianocsoport; és
A jelentése bromid, klorid, jodid vagy acetát.

---

(51) **C07D471/08** (2006.01)
A61K 49/10 (2006.01)
(13) **A1**
(21) **P 16 00581**
(22) 2016.10.18.
(71) Debreceni Egyetem, 4032 Debrecen, Egyetem tér 1. (HU)
(72) Botár Richárd 10%, 3432 Emőd, Erzsébet u. 26. (HU)
Garda Zoltán 15%, 4968 Túrricse, Kossuth u. 1. (HU)
Fodor Tamás 10%, 3524 Miskolc, Jósika u. 4/A. I/6. (HU)
dr. Kálmán Ferenc Krisztián 15%, 4032 Debrecen, Károlyi Mihály u. 5. 9/75. (HU)
Nagy Viktória 15%, 4027 Debrecen, Jósika u. 6. I/5. (HU)
dr. Tircsó Gyula 25%, 4032 Debrecen, Civis u. 14. 4/39. (HU)
dr. Tóth Imre 10%, 4002 Debrecen, Bánat u. 4. (HU)
(54) **Új 3,6,9,15-tetraaza-biciklo[9.3.1]pentadeka-1(14),11(15),12-trién alapú vegyületek és alkalmazásuk esszenciális fémion alapú MRI kontrasztanyagok ligandumaiként**
(74) INTERINNO Szabadalmi Iroda, 1024 Budapest, Margit krt. 73. (HU)
(57)

A találmány tárgya az (I) általános képletű vegyületek és izomereik, azok fiziológiásán elfogadható sói és/vagy Mn(II)- Fe(II)-, Fe(III)-, Co(II)-, és Ni(II)-komplexei és ezek alkalmazása:

I

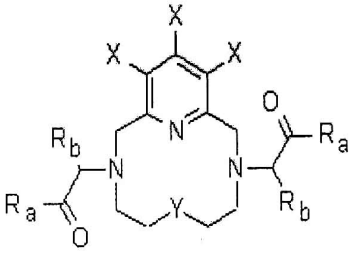

amely képletben
R_a jelentése -OH csoport vagy $-NR_3R_4$ csoport
ahol az $-NR_3R_4$ csoport jelentése az alábbi lehet:
a) $-NR_3R_4$ a közbezárt N-atommal 4-7 tagú gyűrűt jelent, ami adott esetben további heteroatomot is tartalmazhat,

és a gyűrű adott esetben -COOH, -OH, $-OCH_3$, $-NO_2$, $-NH_2$, -NCS, -NHS-aktivált észter, (5-7 szénatomos)aril, vagy nitro-, amino- vagy izotiocianát csoporttal helyettesített (5-7 szénatomos)aril csoporttal helyettesítve lehet, vagy

b) az $-NR_3R_4$ csoportban R_3 jelentése H-atom, (1-6 szánatomos)alkil-, aril-, nitroaril-, aminoaril- vagy izotiocianáto-aril csoport és R_4 jelentése H-atom, (1-6 szánatomos)alkil- vagy $-(CH_2)_n$-COOH csoport ahol n=1-10 közötti egész szám, vagy

c) az $-NR_3R_4$ csoport az alábbi képletű csoportok közül választott valamely csoport:

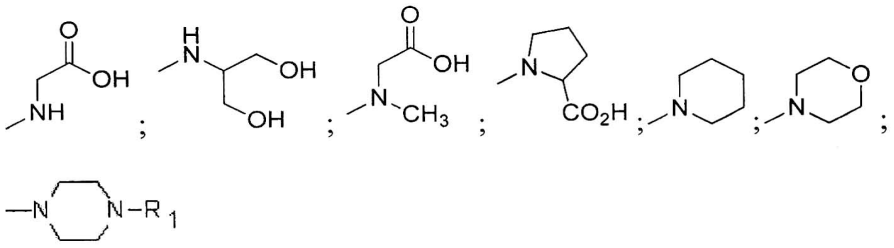

ahol R_1 jelentése H-atom, karboxil- vagy (1-4 szénatomos)alkil-karbonil-csoport;

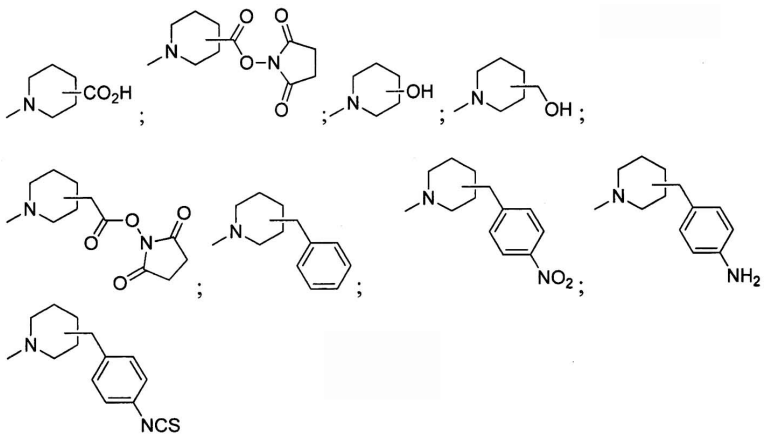

és

R_b jelentése H-atom vagy (1-6 szénatomos)alkil csoport,

és

X jelentése egymástól függetlenül H-atom, $-CH_3$, -COOH, -OH, $-OCH_3$, (2-6 szénatomos)alkoxi-, $-NO_2$, $-NH_2$, -NCS, -NHS-aktivált észter, (2-12 szénatomos)alkil- vagy (5-7 szénatomos)aril-csoport, mely utóbbi adott esetben hidroxil-, hidroxi(1-6 szánatomos)alkil-, nitro-, amino- vagy izotiocianát-csoporttal helyettesítve lehet;

és

Y jelentése: -NH- vagy $>NCH_2$-Z csoport, ahol a $>CH_2$-Z csoportban Z jelentése az alábbi csoportok közül választott csoport:

$-C(O)NR_3R_4$ csoport, amelyben $-NR_3R_4$ jelentése a fenti,

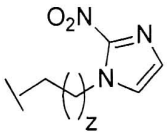

ahol z=0-18 közötti egész szám,

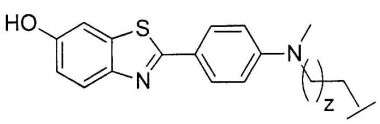

ahol z=0-18 közötti egész szám,

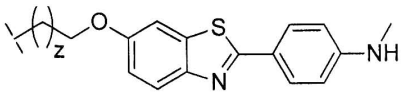

ahol z=0-18 közötti egész szám,

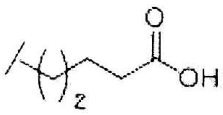

ahol z=0-18 közötti egész szám,

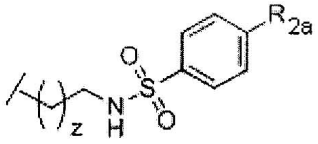

ahol z=0-18 közötti egész szám és R_{2a} jelentése H-atom, $-CH_3$, $-OCH_3$, vagy $-CF_3$ csoport,

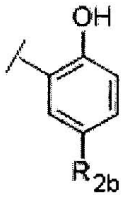

ahol R_{2b} jelentése H-atom, $-CH_3$, $-OCH_3$,.CF_3, -COOH, $-COON(CO)_2(CH_2)_2$, $-NO_2$, $-NH_2$ vagy -NCS- csoport,

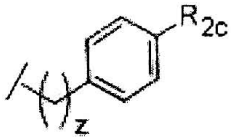

ahol z=0-18 közötti egész szám és R_{2c} jelentése H-atom, $-NO_2$, $-NH_2$ vagy -NCS- csoport,

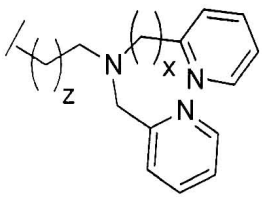

ahol z=0-18, és x=1-5 közötti egész szám,

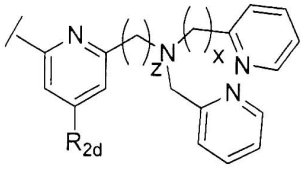

ahol z=1-5, és x=1-5 közötti egész szám,R_{2d} jelentése H-atom, $-CH_3$, $-OCH_3$,$-CF_3$, -COOH, $-COON(CO)_2(CH_2)$

$_2$, -NO_2, -NH_2 vagy -NCS-csoport.

---

(51) **C07D471/18** (2006.01)
A61K 49/10 (2006.01)
(13) **A1**
(21) **P 16 00582**
(22) 2016.10.18.
(71) Debreceni Egyetem, 4032 Debrecen, Egyetem tér 1. (HU)
(72) Botár Richárd 10%, 3432 Emőd, Erzsébet u. 26. (HU)
Garda Zoltán 15%, 4968 Túrricse, Kossuth u. 1. (HU)
Fodor Tamás 10%, 3524 Miskolc, Jósika u. 4/A. I/6. (HU)
dr. Kálmán Ferenc Krisztián 15%, 4032 Debrecen, Károlyi Mihály u. 5. 9/75. (HU)
Nagy Viktória 15%, 4027 Debrecen, Jósika u. 6. I/5. (HU)
dr. Tircsó Gyula 25%, 4032 Debrecen, Civis u. 14. 4/39. (HU)
dr. Tóth Imre 10%, 4002 Debrecen, Bánat u. 4. (HU)

(54) Új 2,11-diaza[3.3](2,6)-piridinofán alapú vegyületek és alkalmazásuk esszenciális fémion alapú MRI kontrasztanyagok ligandumaiként

(74) INTERINNO Szabadalmi Iroda, 1024 Budapest, Margit krt. 73. (HU)

(57)

Az (I) általános képletű vegyületek és izomereik, azok fiziológiásan elfogadható sói és/vagy Mn(II)-, Fe(II)-, Fe(III)-, Co(ll)- és Ni(II)-komplexei

I

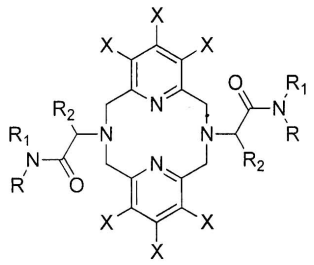

amely képletben
-NRR_1 jelentése:
a) -NRR_1 a közbezárt N-atommal 4-7 tagú gyűrűt jelent, ami adott esetben további heteroatomot is tartalmazhat, és a gyűrű adott esetben -COOH, -OH, -OCH_3, -NO_2, -NH_2, -NCS, -NHS-aktivált észter, (5-7 szénatomos)aril, vagy nitro-, amino- vagy izotiocianát csoporttal helyettesített (5-7 szénatomos)aril csoporttal helyettesítve lehet, vagy
b) az -NRRi csoportban R jelentése H-atom, (1-6 szénatomos)alkil-, hidroxi(1-6 szénatomos)alkil-, aril-, nitroaril-, aminoaril- vagy izotiocianáto-aril csoport és R_1 jelentése H-atom, (1-6 szénatomos)alkil vagy (CH2)z-COOH csoport ahol z=1-10 közötti egész szám,
vagy
c) az -NRR_1 csoport az alábbi képletű csoportok közül választott valamely csoport:

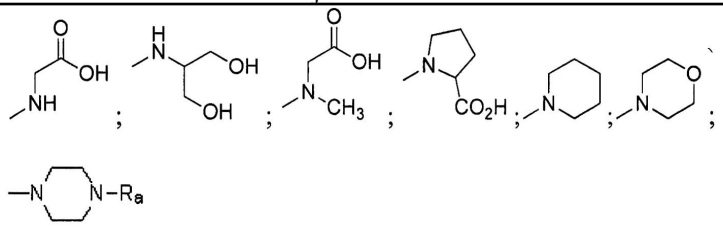

ahol Ra jelentése H-atom, karboxil- vagy (1-4 szénatomos)alkil-karbonil-csoport;

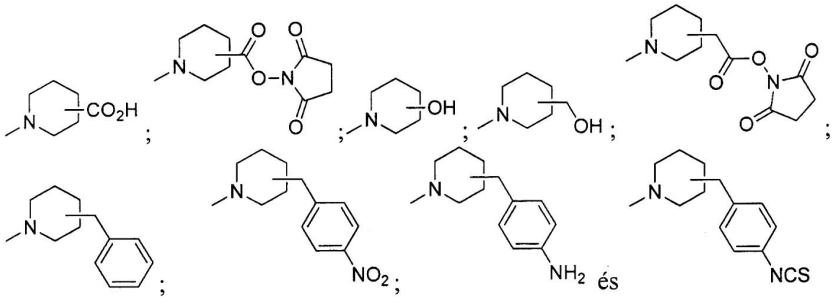

és

X jelentései egymástól függetlenül H-atom, -CH_3, -COOH, -OH, -OCH_3, (2-6 szénatomos)alkoxi-, -NO_2, -NH_2, -NCS, -NHS-aktivált észter, (2-12 szénatomos)alkil- vagy (5-7 szénatomos)aril-csoport, mely utóbbi adott esetben hidroxil-, hidroxi(1-6 szénatomos)alkil-, nitro-, amino- vagy izotiocianát-csoporttal helyettesítve lehet, és

R_2 jelentése -H vagy (1-6 szénatomos)alkil csoport.

---

(51) **C07D498/08** (2006.01)
A61K 49/10 (2006.01)

(13) **A1**

(21) **P 16 00583**

(22) 2016.10.18.

(71) Debreceni Egyetem, 4032 Debrecen, Egyetem tér 1. (HU)

(72) Botár Richárd 10%, 3432 Emőd, Erzsébet u. 26. (HU)
Garda Zoltán 15%, 4968 Túrricse, Kossuth u. 1. (HU)
Fodor Tamás 10%, 3524 Miskolc, Jósika u. 4/A. I/6. (HU)
dr. Kálmán Ferenc Krisztián 15%, 4032 Debrecen, Károlyi Mihály u. 5. 9/75. (HU)
Nagy Viktória 15%, 4027 Debrecen, Jósika u. 6. I/5. (HU)
dr. Tircsó Gyula 25%, 4032 Debrecen, Civis u. 14. 4/39. (HU)
dr. Tóth Imre 10%, 4002 Debrecen, Bánat u. 4. (HU)

(54) **Új 6-oxa-3,9,15-triaza-biciklo[9.3.1]pentadeka-1(14),11(15),12-trién alapú vegyületek és alkalmazásuk esszenciális fémion alapú MRI kontrasztanyagok ligandumaiként**

(74) INTERINNO Szabadalmi Iroda, 1024 Budapest, Margit krt. 73. (HU)

(57)

A találmány tárgya az (I) általános képletű vegyületek és izomereik, azok fiziológiásan elfogadható sói és/vagy Mn(II)-, Fe(II)-, Fe(III)-, Co(II)-, és Ni(II)-komplexei és ezek alkalmazása:

I

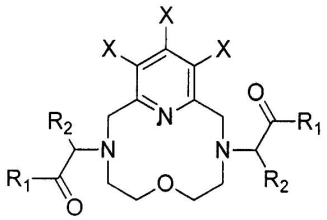

amely képletben R_1=-OH vagy -NR_3R_4 csoport, ahol -NR_3R_4 jelentése:

a) -NR_3R_4 a közbezárt N-atommal 4-7 tagú gyűrűt jelent, ami adott esetben további heteroatomot is tartalmazhat, és a gyűrű adott esetben -COOH, -OH, -OCH_3, -NO_2, -NH_2, -NCS, -NHS-aktivált észter, (5-7 szénatomos)aril, vagy nitro-, amino- vagy izotiocianát csoporttal helyettesített (5-7 szénatomos)aril csoporttal helyettesítve lehet, vagy

b) az -NR_3R_4 csoportban R_3 jelentése H-atom, (1-6 szénatomos)alkil-, aril-, nitroaril-, aminoaril- vagy izotiocianáto-aril csoport és R_4 jelentése H-atom, (1-6 szénatomos)alkil- vagy -$(CH_2)_z$-COOH csoport ahol z=1-10 közötti egész szám, vagy

c) az-NR_3R_4 csoport az alábbi képletű csoportok közül választott valamely csoport:

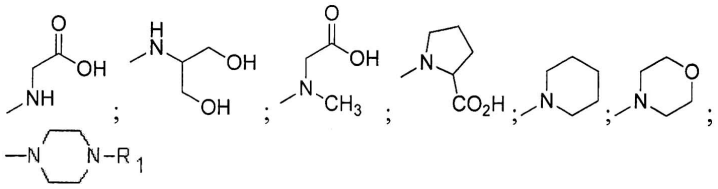

ahol R_1 jelentése H-atom, karboxil- vagy (1-4 szénatomos)alkil-karbonil-csoport;

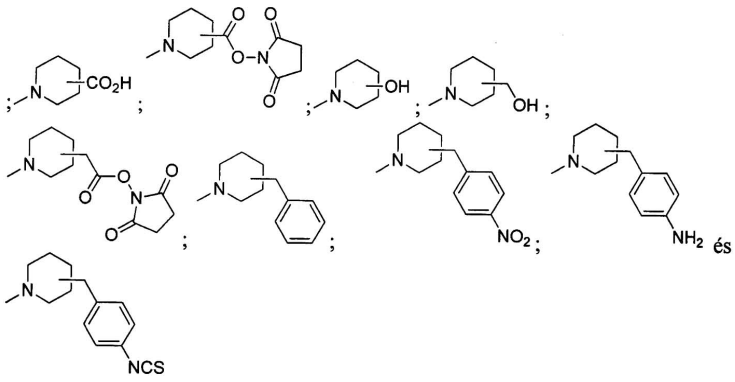

és

R_2 jelentése H-atom vagy (1-6 szénatomos)alkil csoport,

és

X jelentései egymástól függetlenül H-atom, -CH_3, -COOH, -OH, -OCH_3, (2-6 szénatomos)alkoxi-, -NO_2, -NH_2, -NCS, -NHS-aktivált észter, (2-12 szénatomos)alkil- vagy (5-7 szénatomos)aril-csoport, mely utóbbi adott esetben hidroxil-, hidroxi(1-6 szénatomos)alkil-, nitro-, amino- vagy izotiocianát-csoporttal helyettesítve lehet.

E. SZEKCIÓ - HELYHEZ KÖTÖTT LÉTESÍTMÉNYEK

(51) **E01C 11/16** (2006.01)
E01C 3/00 (2006.01)
E01C 7/00 (2006.01)
E01C 7/32 (2006.01)

(13) **A1**

(21) **P 16 00554**

(22) 2016.09.28.

(71) NOVONOVON Zrt., 6000 Kecskemét, Csáky utca 3. (HU)

(72) Czintos Csongor György, 6000 Kecskemét, Klébelsberg Kunó u. 1/b. (HU)

(54) Erősített pályaszerkezet és eljárás ilyen pályaszerkezet készítésére

(74) DANUBIA Szabadalmi és Jogi Iroda Kft., 1051 Budapest, Bajcsy-Zsilinszky út 16. (HU)

(57)

Beton alapú aszfalttal fedett erősített útpályaszerkezet, amelynek közvetlenül vagy alapozó rétegen keresztül a talajra épített, betonból készített alaprétege (1), ezt fedő legalább egy aszfaltból álló öntött takarórétege (2) van, amelyek között támasztóelemek (3) helyezkednek el, és a támasztóelemek (3) adott mélységben még az alapréteg (1) megkötése előtt abba be vannak süllyesztve, és felületüknek legalább egy része kiáll az alapréteg (1) felső felületéből és azon annak felületére merőlegesen adott mértékben túlnyúlnak, és a túlnyúló rész védelmet nyújt a takarórétegnek (2), hogy nemkívánt fizikai behatásra az alapréteghez (1) képest elmozduljon.

1. ábra

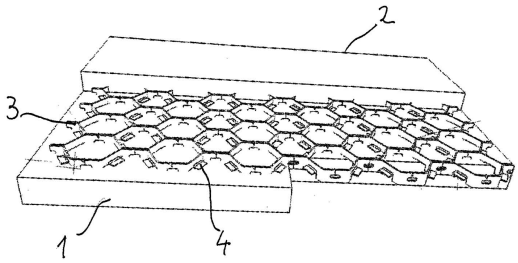

(51) **E02D 17/00** (2006.01)
B09B 3/00 (2006.01)
C05F 1/00 (2006.01)
C05F 9/00 (2006.01)
C12P 5/00 (2006.01)
E02D 31/00 (2006.01)

(13) **A1**

(21) **P 16 00586**

(22) 2016.10.18.

(71) Dobai Albert, 8220 Balatonalmádi, Széchenyi u. 25 (HU)

(72) Dobai Albert, 8220 Balatonalmádi, Széchenyi u. 25 (HU)

(54) Biogáz előállítása növényi, ipari és/vagy állati eredetű hulladékokból

(57)

A biogázt előállító reaktorok terjedésének határt szab a jelentős beruházási igény és az előállítható gáz korlátozott mennyisége. A kimerült vagy csökkenő hozamú földgáz kutak, már nem művelt bányák megfelelőek biogázt termelő reaktor céljára, amelynek számos előnye van, megújuló energiaforrást használ és a szén-dioxid-kibocsátást csökkenti. A reakció hőmérsékletének fenntartásához a Föld belső hőjét használja és a termelt biogáz tisztítást követően a földgáz hálózaton keresztül a fogyasztókhoz kerül.

1. ábra

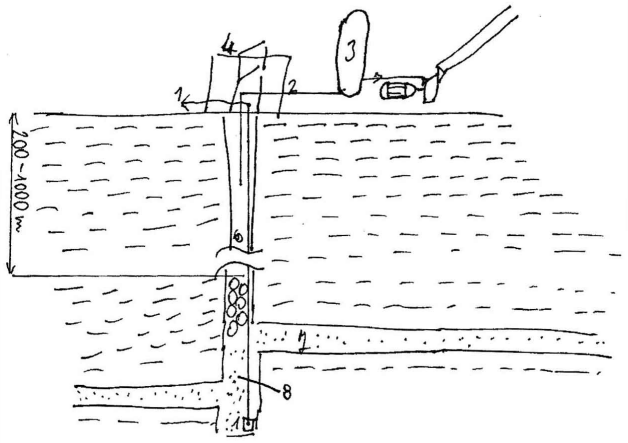

1. Víz kivétel
2. Gáz elvétel
3. Gáz elválasztó CH_4/CO_2
4. Zsilip, biomassza input
5. Gázhálózat CH_4 betáplálás a hálózatba
6. Akna
7. Járat
8. Reakcióban lévő biomassza

(51) **E04C 5/01** (2006.01)
E04C 5/03 (2006.01)
E04C 5/07 (2006.01)

(13) **A1**

(21) **P 16 00552**

(22) 2016.09.28.

(71) NOVONOVON Zrt., 6000 Kecskemét, Csáky utca 3. (HU)

(72) Czintos Csongor György, 6000 Kecskemét, Klébelsberg Kunó u. 1/b. (HU)

(54) Kompoziterősítő elem, valamint eljárás erősített kompozitok, különös tekintettel vasbeton készítésére

(74) DANUBIA Szabadalmi és Jogi Iroda Kft., 1051 Budapest, Bajcsy-Zsilinszky út 16. (HU)

(57)

A találmány szerinti kompoziterősítő elem (1) kompozitokhoz, valamint eljárás az kompoziterősítő elemet (1) tartalmazó kompozit előállítására, amely kompoziterősítő elem (1) hajlítható erősítő szálból (2) áll. A találmány lényege, hogy a kompoziterősítő elem (1) erősítő szálakból (2) úgy van kialakítva, hogy az erősítő szálak (2) egymással oldhatatlan kapcsolatban lévő, többszörös visszahajlítással kialakított hurkokat (3) képeznek, amely hurok (3) áll legalább kettő vagy több, a visszahajlítással visszahajlított állású szálrészből (4), s amely visszahajlítással visszahajlított állású kettő vagy több szálrész (4) elhelyezkedhet egy síkban, vagy nem egy síkban, és amely többszörös visszahajlítással kialakított hurkok (3) egy középponti részhez (5) rögzítettek, és ebből a középponti részből (5) kiindulva sugárirányban kifelé, a tér különböző irányaiba állnak és a kompoziterősítő elem (1) az erősítő szál (2) által képzett hurok (3) körülölelheti a mátrix (8)anyagát vagy a hurok (3) egymáshoz szorosan hajtogatott erősítő szálai (2) közötti távolság (6) kisebb a szálátmérőnél (7), és olyan kialakításúak és méretezésűek, hogy nem tartalmaz olyan hézagot vagy lyukat, ahová a másik elem szálrésze (4) vagy más része bármely módon a kompozit előállítását eredményező keverés során nem tud rögzülni.

7. ábra

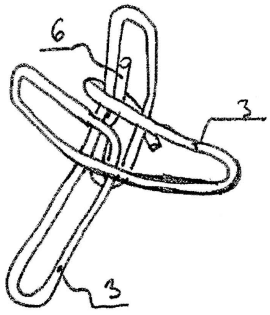

(51) **E06C 1/30** (2006.01)
E06C 1/14 (2006.01)
E06C 1/22 (2006.01)
E06C 1/38 (2006.01)

(13) **A1**

(21) **P 16 00599**

(22) 2016.10.27.

(71) Ellenberger Imre, 1082 Budapest, Vajdahunyad u. 56. II. em. 11. (HU)

(72) Ellenberger Imre, 1082 Budapest, Vajdahunyad u. 56. II. em. 11. (HU)

(54) Multifunkciós létra, valamint annak felhasználásával létrehozott állványrendszer

(57)

A találmány tárgya multifunkciós létra, valamint annak felhasználásával létrehozott állványrendszer, amely különféle létrák, valamint állványok kialakítását, lábainak meghosszabbítását teszi lehetővé, valamint biztosítja a létra, valamint azzal kialakított állványrendszer stabil alátámasztását, és igény szerint az állványrendszer megfelelő kialakítását teszi lehetővé különböző terepviszonyok között is.

Jellemzője, hogy a találmány szerinti állványrendszer (1) adott esetben kétágú létraként (2) van kialakítva, amely létra (2) a létra (2) lábait alkotó tartó elemekből (4) áll, amelyek fölül az egymáshoz csuklósan csatlakozó kapcsoló elemmel (3) vannak összekapcsolva, a létra (2) lábait a külső sínből (7), valamint az abból kinyúló belső sínből (8) álló tartó elemek (4) alkotják, melyek igény szerint vannak a tartó elemből (4) kitolva, továbbá mind a külső sínben (7), mind a belső sínben (8) a rögzítést szolgáló furatok (11) varrnak kiképezve, a létrához (2) tartozik, a külső síneket (7) és a belső síneket (8) összekapcsoló merevítő távtartó elem (6), amely adott esetben szintén két egymásba csatlakozó, furatokkal (11) ellátott külső elemből (17), valamint belső elemből (18) áll, a létra (2) szárait alkotó tartó elemek (4) furataiba (11) kapcsolódnak az lépcső elemek (5), amelyek a rögzítő füleikkel (14) csatlakoznak a külső sínhez (7) vagy belső sínekhez (8), a kétágú létra (2) nyílásszöge adott esetben α szög, amelyet az alul elhelyezett merevítő távtartó elem (6) aktuális hossza határoz meg, továbbá a létraként (2) kialakított állványrendszer (1) adott esetben különböző szintmagasságú lépcsőn (39), például lépcsőn vagy terep felszínen van elhelyezve, és konstrukciójából adódóan a megfelelően pozícionált külső sínek (7) és belső sínek (8), valamint merevítő távtartó elem (6) segítségével ezen a lépcsőn (39) vagy lépcsős vagy ferde talajfelszínen biztos alátámasztást ad a létra (2) részére.

1. ábra

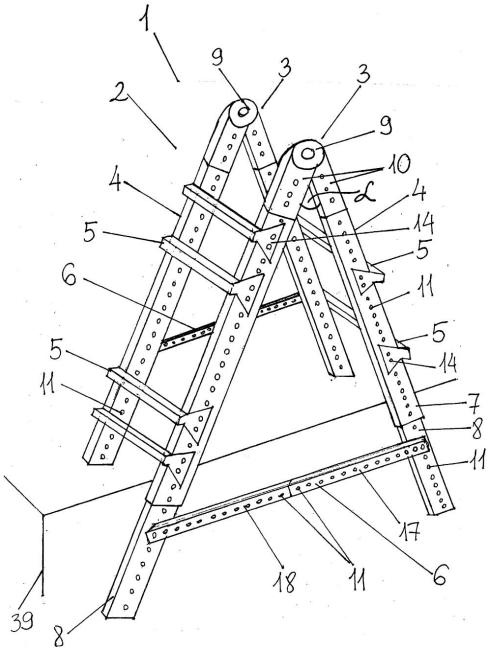

F. SZEKCIÓ - MECHANIKA, VILÁGÍTÁS, FŰTÉS

(51) **F02N 15/02** (2006.01)
F02N 11/00 (2006.01)
F16D 7/02 (2006.01)
F16H 35/10 (2006.01)
F16H 57/08 (2006.01)

(13) **A2**

(21) **P 17 00421**

(22) 2017.10.16.

(71) SEG Automotive Germany GmbH, 70499 Stuttgart, Lotterbergstrasse 30 (DE)

(72) Bernhard Bauer, DE-71566 Althuette, Hauptstrasse 80 (DE)
Bernhard Doentgen, DE-74360 Ilsfeld, Muehlstr. 25 (DE)
Dieter Cielke, DE-31162 Bad Salzdetfurth, Weideweg 1 (DE)
Hinrich Meinheit, DE-74354 Besigheim, Neckarblick 22 (DE)
Javier Bores, DE-71665 Vaihingen-Kleinglattbach, Wilhelmstrs. 31/1 (DE)
Michael Froehlich-Schlapp, DE-71665 Vaihingen/Enz, Klingengasse 3 (DE)
Sarah Palauro, DE-71636 Ludwigsburg, Brenzstrasse 47 (DE)
Stefan Tumback, DE-70469 Stuttgart, Im Siebenzehnerle 30 (DE)
Stephan Kaske, DE-75447 Sternenfels Diefenbach, Meisenstrasse 26 (DE)
Thomas Botzenhard, DE-71665 Vaihingen/Enz, Rathausstr. 18. (DE)

(54) **Bolygókerekes hajtómű beépített csúszókapcsolással villamos géphez**

(30) 102016220233.2 2016.10.17. DE

(74) SBGK Szabadalmi Ügyvivői Iroda, 1062 Budapest, Andrássy út 113. (HU)

(57)

A találmány tárgya bolygókerekes hajtómű (20) villamos géphez, különösen egy belső égésű motor indítóberendezéséhez, forgatónyomaték átvitelére egy első tengelyről egy második tengelyre, amelynek kerülettel rendelkező üreges kereke (44) van, ahol az üreges kerék (44) kerülete mentén legalább egy csúszószalag (51) van megfeszítve, amely elfordulásmentesen kapcsolódik az üreges kereket (44) körülvevő támasztóelemhez (50).

2. ábra

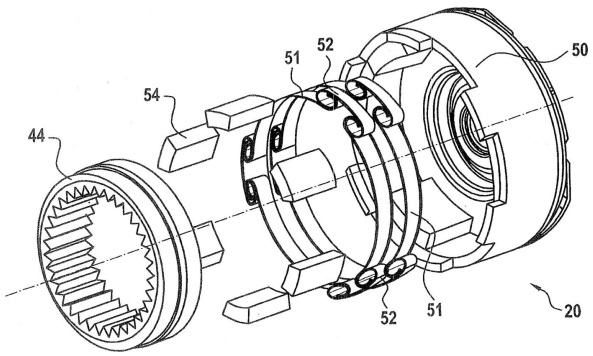

G. SZEKCIÓ - FIZIKA

(51) G02B 26/08 (2006.01)

(13) A1

(21) P 15 00264

(22) 2015.06.01.

(71) Femtonics Kft., 1094 Budapest, Tűzoltó u. 59. (HU)

(72) dr. Rózsa Balázs, 1183 Budapest, Teleki u. 12. (HU)
Katona Gergely, 1089 Budapest, Reguly A. u. 56. fsz. 1a. (HU)
Veress Máté, 1133 Budapest, Pozsonyi út 48. (HU)
Maák Pál, 1083 Budapest, Práter u. 52. (HU)
Szalay Gergely, 1125 Budapest, Galgóczy u. 27. fsz. 1. (HU)

(54) Réteges szerkezetű akuszto-optikai deflektor és eljárás optikai nyaláb eltérítésére ilyen deflektor segítségével

(74) Dwornik Marek, Kacsukpatent Kft., 1139 Budapest, Üteg utca 11/A. (HU)

(57)

A találmány tárgya réteges szerkezetű akuszto-optikai deflektor (10), amelynek lényege, hogy legalább két akuszto-optikai kristályréteget (12) tartalmaz, amelyek mindegyikéhez legalább egy-egy elektro-akusztikus transzduktor (14) van csatolva, és a szomszédos kristályrétegek (12) akusztikus izolátorral (16) vannak elválasztva.

A találmány tárgya még eljárás optikai nyaláb eltérítésére akuszto-optikai deflektor (10) segítségével, azzal jellemezve, hogy az akuszto-optikai deflektor (10) legalább két akuszto-optikai kristályréteget (12', 12") tartalmaz, amelyek közül egy első akuszto-optikai kristályrétegében (12') első akusztikus hullámot (15') hoznak létre az első akuszto-optikai kristály réteghez (12') csatolt első elektroakusztikus transzduktor (14') segítségével, és egy második akuszto-optikai kristályrétegében (12") második akusztikus hullámot (15") hoznak létre az első akuszto-optikai kristályréteg (12') és a második akuszto-optikai kristályréteg (12") között elrendezett, a második akuszto-optikai kristály réteghez (12") csatolt második elektro-akusztikus transzduktor (14") segítségével.

2.a ábra

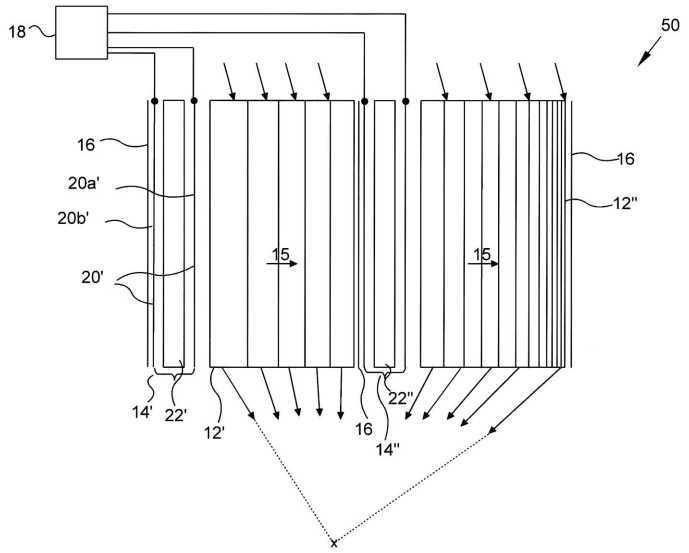

2.b ábra

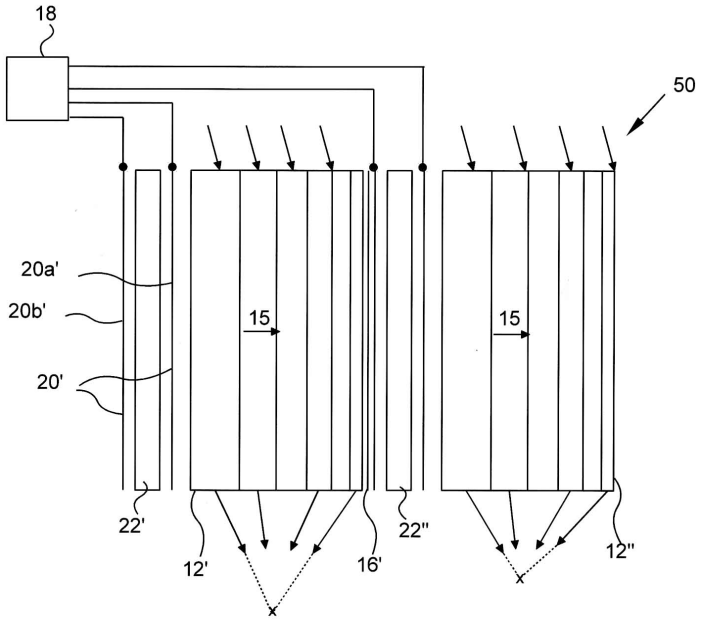

(51) **G07C 3/14** (2006.01)
G07C 3/08 (2006.01)
(13) **A1**
(21) **P 16 00584**
(22) 2016.10.18.
(71) Econometrix Kft., 1126 Budapest, Tartsay Vilmos u. 5/a (HU)
(72) Törköly Tamás, 1126 Budapest, Tartsay Vilmos u. 5/a (HU)
(54) Termelési folyamat integráló rendszer és eljárás
(74) KACSUKPATENT Európai Szabadalmi és Védjegy Iroda Kft., 1139 Budapest, Üteg utca 11/a. (HU)
(57)

A találmány tárgya termelési folyamat integráló eljárás olyan több szintű termelési folyamatok integrálására, amelyeknél az alacsonyabb termelési szinten működő gyártási entitás (100, 200) által előállított végtermék alapanyagként szolgál az eggyel magasabb termelési szinten működő gyártási entitás (000, 100) számára, azzal jellemezve, hogy

- az egyes termelési szinteken működő gyártási entitásokban (100, 200) meghatározzák a végtermék előállításában közreműködő gépi és/vagy emberi tevékenységeket, amelyekhez termelési ágenseket rendelnek,
- meghatároznak a termelési ágensekhez tartozó tevékenységet befolyásoló fizikai paramétereket,
- a meghatározott fizikai paramétereket szenzorokkal mérik,
- a mért fizikai paraméterek segítségével az adott termelési ágenshez tartozó tevékenység teljesülési idejére vonatkozó valószínűségi mutatót határoznak meg,
- a termelési ágensekhez meghatározott valószínűségi mutatókból az adott termelési szinten előállítandó, meghatározott mennyiségű végtermékből álló kontingens teljesülési idejére vonatkozó valószínűségi mutatót határoznak meg,
- a kontingens teljesülési idejére vonatkozó valószínűségi mutatót átadják az eggyel magasabb termelési szinten működő gyártási entitásnak (000, 100).

6. ábra

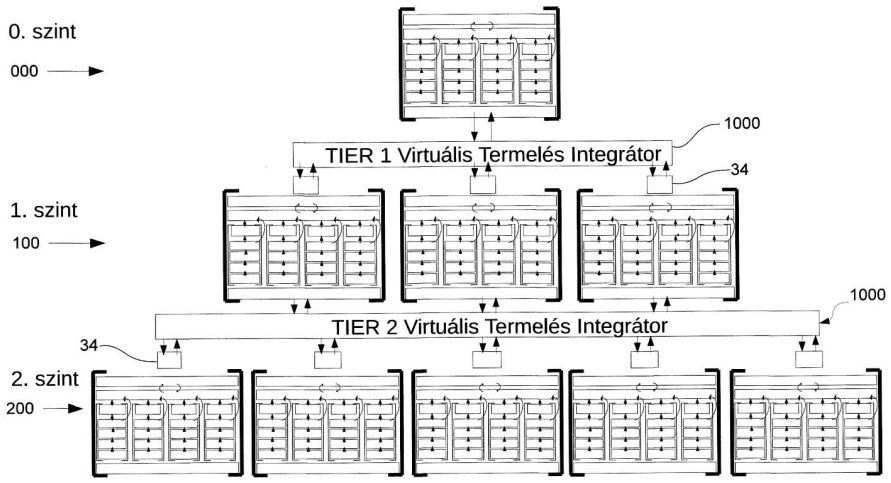

H. SZEKCIÓ - VILLAMOSSÁG, ELEKTROMOSSÁG

(51) **H02S 40/22** (2014.01)
H01L 31/00 (2006.01)

(13) **A1**

(21) **P 16 00567**

(22) 2016.10.10.

(71) Mikó László Zsolt 100%, 7940 Szentlőrinc, Attila u. 85. (HU)

(72) Mikó László Zsolt 100%, 7940 Szentlőrinc, Attila u. 85. (HU)

(54) **Fényvezető napelem**

(57)

A találmány tárgya, fényvezető napelem azzal jellemezve, hogy a vékony, víztiszta akril vagy üveg komponensekből álló alaptestben (1), döntött prizma alakú, egyre növekvő méretű körgyűrűkből álló optikai réteg (2) van elhelyezve, amelynek tükrösített felülete a belső tükrösített felületű fénycsapdába (3) irányítja a napfényt, ahol a koncentrált fénynyaláb eljut a alaptest (1) közepében lévő kis méretű 4 PV-cellához (4), amely elektromos áramot állít elő.

2. ábra

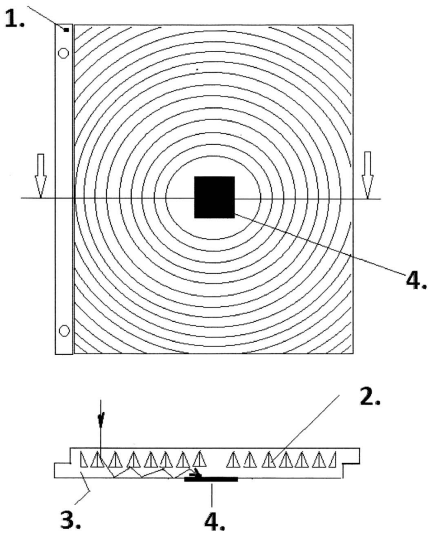

(51) **H05B 3/20** (2006.01)
F24H 1/10 (2006.01)
H05B 3/78 (2006.01)

(13) **A1**

(21) **P 17 00030**

(22) 2017.01.17.

(71) Fatuska Dániel, 2090 Tata, Révai u. 7. (HU)
Gáspár Andor, 7400 Kaposvár, Fő u. 31. (HU)

(72) Gáspár Andor, 7400 Kaposvár, Fő u. 31. (HU)

(54) **Elektromos vízmelegítő berendezés**

(74) SBGK Szabadalmi Ügyvivői Iroda, 1062 Budapest, Andrássy út 113. (HU)

(57)

A találmány tárgya egy melegítő berendezés (1) egy elektromos vezető folyadék melegítésére, amely tartalmaz egy több részből álló burkolatot, amelyeknek van egy fenékrésze (3), egy oldalsó fala (4) és egy folyadék bemeneti nyílással (5) és egy folyadék kimeneti nyílással (6) ellátott tetőrésze (2), egy bemeneti csövet (7) a folyadék bemeneti nyíláshoz (5) csatlakoztatva, egy vízszintesen, egy, a burkolaton belül elhelyezett rezgőelektródát (11) több az elektródán lévő átmenő furattal, a burkolaton belül egymás fölött lényegében a rezgőelektróda (11) síkjával párhuzamosan elrendezve több egymástól és a rezgőelektródától (11) térközzel elválasztott fogadó elektródát (12), az egyes elektródák egymáshoz képest előre meghatározott helyzetében való rögzítésére elektromosan szigetelő távtartókat (9) és távtartó gyűrűket (8), ahol az elektromos vezető folyadék a folyadék a bemeneti nyíláshoz (5) csatlakoztatott bemeneti csövön (7) keresztül a belső térbe (10) jut, ahol a rezgőelektródán (11) kialakított átmenő furatokon és fogadó elektródákon (12) keresztüláramlik, miközben a rezgőelektróda (11) és a fogadó elektródák (12) egyike közötti rezgő elektromos teljesítmény felmelegíti az átáramló elektromos vezető folyadékot.
A találmány szerinti melegítő berendezést az jellemzi, hogy a fogadó elektródák (12) mindegyike egy a folyadékban a rezgőelektróda (11) átmenő furatainak (14) pereménél (15) keletkező buborékok áramlására kedvezően ható elektromos vezető félgömb alakú háló.

1. ábra

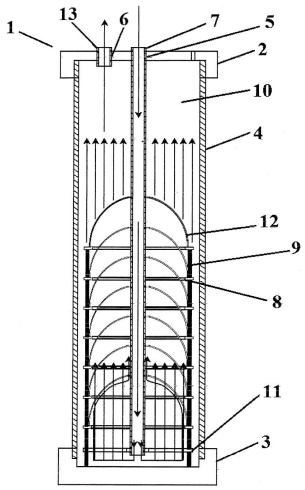

A rovat 22 darab közlést tartalmaz.

Megadott szabadalmak

A. SZEKCIÓ - KÖZSZÜKSÉGLETI CIKKEK

(51) **A01N 47/38** (2006.01)
A01N 43/82 (2006.01)
(13) **B1**
(11) **230.766** 2018.01.22.
(21) **P 16 00512**
(22) 2002.09.10.
(40) 2005.01.28
(73) Bayer CropScience AG, 40789 Monheim, Alfred-Nobel-Strasse 50 (DE)
(72) dr. Feucht, Dieter, 40789 Monheim, Ackerweg 9 (DE)
Dahmen, Peter, 41470 Neuss, Altebrücker Str. 61 (DE)
dr. Drewes, Mark Wilhelm, 40764 Langenfeld, Goethestr. 38 (DE)
dr. Pontzen, Rolf, 42799 Leichlingen, Am Kloster 69 (DE)
Gesing, Ernst Rudolf F., 40699 Erkrath, Trillser Graben 4 (DE)
(54) **Szubsztituált tién-3-il-szulfonilamino-(tio)karbonil-triazolin(ti)on-származékot és glifozát-izopropilammóniumot tartalmazó herbicid készítmények**
(62) P1400522 2002.09.10. HU
P1500202 2002.09.10. HU
P1400033 2002.09.10. HU
P0402121 2002.09.10. HU
P1300296 2002.09.10. HU
P1600092 2002.09.10. HU
(30) 101 46 591.2 2001.09.21 DE
(86) EP02010103
(87) 03026426
(74) Danubia Szabadalmi és Jogi Iroda Kft., 1051 Budapest, Bajcsy-Zsilinszky út 16. (HU)

(51) **A01N 47/38** (2006.01)
A01N 43/82 (2006.01)
(13) **B1**
(11) **230.765** 2018.01.22.
(21) **P 16 00511**
(22) 2002.09.10.
(40) 2005.01.28
(73) Bayer CropScience AG, 40789 Monheim, Alfred-Nobel-Strasse 50 (DE)
(72) dr. Feucht, Dieter, 40789 Monheim, Ackerweg 9 (DE)
Dahmen, Peter, 41470 Neuss, Altebrücker Str. 61 (DE)
dr. Drewes, Mark Wilhelm, 40764 Langenfeld, Goethestr. 38 (DE)
dr. Pontzen, Rolf, 42799 Leichlingen, Am Kloster 69 (DE)
Gesing, Ernst Rudolf F., 40699 Erkrath, Trillser Graben 4 (DE)
(54) **Szubsztituált tién-3-il-szulfonilamino-(tio)karbonil-triazolin(ti)on-származékot és glufozinát-ammóniumot tartalmazó herbicid készítmények**
(62) P1500202 2002.09.10. HU
P1400522 2002.09.10. HU

P1400033 2002.09.10. HU
P0402121 2002.09.10. HU
P1300296 2002.09.10. HU
P1600092 2002.09.10. HU
(30) 101 46 591.2 2001.09.21 DE
(86) EP02010103
(87) 03026426
(74) Danubia Szabadalmi és Jogi Iroda Kft., 1051 Budapest, Bajcsy-Zsilinszky út 16. (HU)

---

(51) **A01N 47/38** (2006.01)
A01N 43/82 (2006.01)
(13) **B1**
(11) **230.763** 2018.01.22.
(21) **P 16 00510**
(22) 2002.09.10.
(40) 2005.01.28
(73) Bayer CorpScience AG, D-40789 Monheim, Alfred-Nobel-Strasse 50 (DE)
(72) dr. Feucht, Dieter, 40789 Monheim, Ackerweg 9 (DE)
Dahmen, Peter, 41470 Neuss, Altebrücker Str. 61 (DE)
dr. Drewes, Mark Wilhelm, 40764 Langenfeld, Goethestr. 38 (DE)
dr. Pontzen, Rolf, 42799 Leichlingen, Am Kloster 69 (DE)
Gesing, Ernst Rudolf F., 40699 Erkrath, Trillser Graben 4 (DE)
(54) **Szubsztituált tién-3-il-szulfonilamino-(tio)karbonil-triazolin(ti)on-származékot és flufenacetot tartalmazó herbicid készítmények**
(62) P1500202 2002.09.10. HU
P1400522 2002.09.10. HU
P1400033 2002.09.10. HU
P0402121 2002.09.10. HU
P1300296 2002.09.10. HU
P1600092 2002.09.10. HU
(30) 101 46 591.2 2001.09.21 DE
(86) EP02010103
(87) 03026426
(74) Danubia Szabadalmi és Jogi Iroda Kft., 1051 Budapest, Bajcsy-Zsilinszky út 16. (HU)

---

(51) **A01N 47/38** (2006.01)
A01N 43/82 (2006.01)
(13) **B1**
(11) **230.764** 2018.01.22.
(21) **P 16 00509**
(22) 2002.09.10.
(40) 2005.01.28
(73) Bayer CropScience AG, 40789 Monheim, Alfred-Nobel-Strasse 50 (DE)
(72) dr. Feucht, Dieter, 40789 Monheim, Ackerweg 9 (DE)
Dahmen, Peter, 41470 Neuss, Altebrücker Str. 61 (DE)
dr. Drewes, Mark Wilhelm, 40764 Langenfeld, Goethestr. 38 (DE)
dr. Pontzen, Rolf, 42799 Leichlingen, Am Kloster 69 (DE)
Gesing, Ernst Rudolf F., 40699 Erkrath, Trillser Graben 4 (DE)
(54) **Szubsztituált tién-3-il-szulfonilamino-(tio)karbonil-triazolin(ti)on-származékot és fenoxaprop-(P)-etilt**

tartalmazó herbicid készítmények

(62) P1500202 2002.09.10. HU
P1400033 2002.09.10. HU
P1400522 2002.09.10. HU
P0402121 2002.09.10. HU
P1300296 2002.09.10. HU
P1600092 2002.09.10. HU

(30) 101 46 591.2 2001.09.21 DE

(86) EP02010103

(87) 03026426

(74) Danubia Szabadalmi és Jogi Iroda Kft., 1051 Budapest, Bajcsy-Zsilinszky út 16. (HU)

---

(51) A23L 3/54 (2006.01)
A23B 7/02 (2006.01)
A23L 3/40 (2006.01)

(13) B1

(11) 230.780 2018.02.12.

(21) P 12 00162

(22) 2012.03.13.

(40) 2013.09.30

(73) Központi Élelmiszer-tudományi Kutatóintézet, 1022 Budapest, Herman Ottó út 15. (HU)

(72) Ferenczi Sándor 30%, 1188 Budapest, Szélső utca 61. (HU)
Remeczki István 10%, 1045 Budapest, Pozsonyi út 2C., I.em. 22. (HU)
Bozó István 20%, 2315 Szigethalom, Aradi utca 54. (HU)
dr. Czukor Bálint 40%, 1125 Budapest, Csipke út 5/b. (HU)

(54) Szárított, puffasztott élelmiszer-termékek előállítása légáramú előszárítással kombinált mikrohullámú vákuumszárítási technológiával

(74) SBGK Szabadalmi Ügyvivői Iroda, 1062 Budapest, Andrássy út 113. (HU)

---

(51) A61K 9/20 (2006.01)

(13) B1

(11) 230.786 2018.03.06.

(21) P 04 01042

(22) 2002.08.12.

(40) 2004.08.30

(73) Neurim Pharmaceuticals (1991) Ltd., 69710 Tel Aviv, 8 Hanechoshet Street (IL)

(72) Zisapel, Nava, 69355 Tel Aviv, 23 Kisuflm Street (IL)

(54) Primer álmatlanság kezelésére alkalmas gyógyszerkészítmények

(30) 144900 2001.08.14 IL

(86) IL0200662

(87) 03015690

(74) DANUBIA Szabadalmi és Védjegy Iroda Kft., 1051 Budapest, Bajcsy-Zs. út 16. (HU)

---

(51) A61K 31/195 (2006.01)
A61P 17/02 (2006.01)

(13) B1

(11) 230.783 2018.03.02.

(21) P 03 00876

(22) 2001.08.30.

(40) 2003.10.28
(73) Novartis Consumer Health S.A., CH-1260 Nyon, Route de L'Etraz (CH)
(72) Sallin, Dominique, CH-l 196 Gland, de la Chavane 14. (CH)
Kienzler, Jean-luc, F-Ol210 Ormex, Resid. Prenepla 29. (FR)
Schumann, Phyllis, CH-1260 Nyon, Place de Savoie 2. (CH)
Ancerewicz, Jacek, CH-1110 Morges, Emite Kueffer 0 (CH)
(54) Diklofenaksók alkalmazása égési sérülések helyi kezelésére használható gyógyszerkészítmény előállítására
(30) 00118968.7 2000.09.01 EP
(86) EP0110041
(87) 0217905
(74) SBGK Szabadalmi Ügyvivői Iroda, 1062 Budapest, Andrássy út 113. (HU)

---

(51) A61K 36/41 (2006.01)
A61K 36/07 (2006.01)
A61K 36/23 (2006.01)
A61K 36/28 (2006.01)
A61K 36/48 (2006.01)
A61K 36/55 (2006.01)
A61K 36/736 (2006.01)
A61K 36/87 (2006.01)
A61K 36/899 (2006.01)
(13) B1
(11) 230.747 2018.01.12.
(21) P 07 00572
(22) 2007.09.04.
(40) 2009.12.28
(73) dr. Gelencsér Éva 50%, 1035 Budapest, Berend u. 2. IV/12. (HU)
dr. Dörnyei József 25%, 1157 Budapest, Nyírpalota út 79/c VI/20. (HU)
dr. Dörnyei Olga 25%, 1157 Budapest, Nyírpalota út 79/c VI/20. (HU)
(72) dr. Gelencsér Éva 50%, 1035 Budapest, Berend u. 2. IV/12. (HU)
dr. Dörnyei József 25%, 1157 Budapest, Nyírpalota út 79/c VI/20. (HU)
dr. Dörnyei Olga 25%, 1157 Budapest, Nyírpalota út 79/c VI/20. (HU)
(54) Készítmény ellenőrzött testtömeg-csökkentés megvalósításához és eljárás a készítmény előállítására
(74) Rónaszéki Tibor szabadalmi ügyvivő, 1132 Budapest, Victor Hugo u. 6-8. (HU)

---

(51) A61K 38/29 (2006.01)
A61K 9/08 (2006.01)
A61K 47/10 (2006.01)
A61K 47/26 (2006.01)
(13) B1
(11) 230.784 2018.03.05.
(21) P 00 04447
(22) 1998.12.08.
(40) 2001.04.28
(73) Eli Lilly and Company, 46285 Indianapolis, Indiana, Lilly Corporate Center (US)
(72) Chang, Chin-Ming, IN 46038 Fishers, Indiana, 10544 Greenway Drive (US)
Havel, Henry A., IN 46220 Indianapolis, Indiana, 6156 Bramshaw Road (US)
(54) Stabilizált teriparatid oldatok és előállításuk
(30) 60/069,075 1997.12.09 US

(86) US9826043
(87) 9929337
(74) SBGK Szabadalmi Ügyvivői Iroda, 1062 Budapest, Andrássy út 113. (HU)

B. SZEKCIÓ - IPARI MŰVELETEK ÁLTALÁBAN ÉS SZÁLLÍTÁS

(51) B02C 18/00 (2006.01)
C11C 5/00 (2006.01)
(13) B1
(11) 230.774 2018.02.08.
(21) P 14 00260
(22) 2014.05.23.
(40) 2015.11.30
(73) Kovács Jenő, 3100 Salgótarján, Arany János u. 17. I. 3. (HU)
(72) Kovács Jenő, 3100 Salgótarján, Arany János u. 17. I. 3. (HU)
(54) Üvegből, műanyagból, alumíniumból és gyertyából /paraffin/ hőenergia előállítása

(51) B29C 70/66 (2006.01)
B29C 39/00 (2006.01)
B29C 44/18 (2006.01)
C08G 18/00 (2006.01)
(13) B1
(11) 230.778 2018.02.08.
(21) P 12 00783
(22) 2012.12.27.
(40) 2014.06.30
(73) Rapidsil System Kft., 3580 Tiszaújváros, Lévai J. u. 10. (HU)
(72) Orosz Zoltán, 3580 Tiszaújváros, Lévai u. 10. (HU)
Dr. Kiss Imre, 3533 Miskolc, Szántó Kovács János u. 69. (HU)
(54) Habképző folyadékkeverék, berendezés keverék képzésére és kijuttatására, valamint eljárás hőszigetelő rétegben keletkezett üreg javítására
(74) Farkas Tamás, DANUBIA Szabadalmi és Jogi Iroda Kft, 1051 Budapest, Bajcsy-Zsilinszky út 16. (HU)

(51) B32B 5/24 (2006.01)
A41D 31/00 (2006.01)
A41D 31/02 (2006.01)
B29C 55/02 (2006.01)
B32B 27/30 (2006.01)
B32B 37/00 (2006.01)
C08J 9/00 (2006.01)
(13) B1
(11) 230.777 2018.02.08.
(21) P 09 00121
(22) 2007.06.14.
(40) 2011.03.28
(73) Japan Gore-Tex Inc., Tokyo, 42-5, Akatsutsumi 1-chome, Setagaya-ku (JP)
(72) Imai, Takashi, Tokyo, (JP)
(54) Sztreccs kompozit szövet és expandált porózus politetrafluoretilén fólia

(30) 2006-165651 2006.06.15 JP
(86) JP0762023
(87) 07145283
(74) dr. Gödölle, Kékes, Mészáros & Szabó Szabadalmi és Védjegy Iroda, 1024 Budapest, Keleti Károly u. 13/b (HU)

---

(51) B41J 2/315 (2006.01)
B32B 27/00 (2006.01)
C08F 20/06 (2006.01)
C09D133/08 (2006.01)
(13) B1
(11) 230.781 2018.02.13.
(21) P 13 00511
(22) 2013.09.03.
(40) 2015.03.30
(73) JKM Pronat Kft. 30.3%, 1047 Budapest, Baross utca 99. (HU)
Szegedi Tudományegyetem 18.7%, 6720 Szeged, Dugonics tér 13. (HU)
Lángos Gyula 51%, 3060 Pásztó, József Attila u. 23. (HU)
(72) Lángos Gyula 51/100, 3060 Pásztó, József Attila u. 23. (HU)
Kocsárdi Jánosné 45/300, 2094 Nagykovácsi, Kossuth Lajos u. 18. (HU)
dr. Juhász László 16/300, 1025 Budapest, Zöldlomb u. 48-50. (HU)
dr. Juhász Péter 15/300, 1111 Budapest, Lágymányosi u. 17/A (HU)
dr. Kós Péter 15/300, 1098 Budapest, Dési Huber u. 24. (HU)
dr. Kónya Zoltán 28/300, 6756 Tiszasziget, József A. u. 52. (HU)
Kukovecz Ákos 28/300, 6781 Domaszék, Bojárhalmi u. 47. (HU)
(54) Hőérzékeny hordozón elrendezett, eltávolítható fedőfesték-rétegrendszer, valamint hőnyomtató, és eljárás ilyen fedőfesték-réteg rendszerrel ellátott hordozó hőnyomtatására
(74) Farkas Tamás, DANUBIA Szabadalmi és Jogi Iroda Kft, 1051 Budapest, Bajcsy-Zsilinszky út 16. (HU)

---

(51) B65D 41/00 (2006.01)
C08L 23/04 (2006.01)
C08L 23/06 (2006.01)
C08L 23/16 (2006.01)
(13) B1
(11) 230.791 2018.03.07.
(21) P 04 01675
(22) 2002.11.06.
(40) 2004.12.28
(73) INEOS Manufacturing Belgium NV, B-2040 Antwerpen, Scheldelaan 482 (BE)
(72) de Cambry de Baudimont, Guy, B-1120 Brüsszel, Rue Warandeveld 64 (BE)
Vanden Berghe, Pascal, B-1300 Limal, Rue Joseph Mathieu-6 (BE)
(54) Csavaros kupak
(30) 01204466.5 2001.11.09 EP
(86) EP0212382
(87) 03039984
(74) SBGK Szabadalmi Ügyvivői Iroda, 1062 Budapest, Andrássy út 113. (HU)

C. SZEKCIÓ - VEGYÉSZET ÉS KOHÁSZAT

(51) **C02F 1/00** (2006.01)
B01F 7/00 (2006.01)
F24C 9/00 (2006.01)
(13) **B1**
(11) **230.776** 2018.02.08.
(21) **P 15 00158**
(22) 2015.04.09.
(40) 2016.10.28
(73) Celltech-paper Kft., 9423 Ágfalva, Liget u. 14. (HU)
AQUA-FILT Víz- és Uszodatechnikai Kft., 9400 Sopron, Faller Jenő u. 6. (HU)
(72) Dóka Gábor 50%, 9400 Sopron, Sarudi u. 23. (HU)
Kolonics Ottó 25%, 9400 Sopron, Ötvös u. 19. (HU)
Csóka Levente 25%, 9423 Ágfalva, Liget u. 14. (HU)
(54) **Kavitációs berendezés vizes bázisú anyagok tisztítására és eljárás a vizes bázisú anyagok kavitációs berendezéssel történő tisztítására**
(74) Rónaszéki Tibor szabadalmi ügyvivő, 1132 Budapest, Victor Hugo u. 6-8. (HU)

---

(51) **C07D215/22** (2006.01)
A61K 31/47 (2006.01)
A61K 31/4725 (2006.01)
A61K 31/517 (2006.01)
A61K 31/5355 (2006.01)
A61P 35/00 (2006.01)
C07D239/88 (2006.01)
C07D401/12 (2006.01)
C07D403/12 (2006.01)
(13) **B1**
(11) **230.789** 2018.03.07.
(21) **P 01 05133**
(22) 2000.01.20.
(40) 2002.07.29
(73) Kyowa Hakko Kirin Co., Ltd., 100-8185 Tokyo, 1-6-1, Ohtemachi, Chiyoda-ku (JP)
(72) Kubo, Kazuo, 370-0852 Gumma, Takasaki-shi (JP)
Fujiwara, Yasunari, 370-1202 Gumma, Takasaki-shi (JP)
Isoe, Toshiyuki, 370-1206 Gumma, Takasaki-shi (JP)
(54) **Kinolinszármazékok és kinazolinszármazékok, ezeket tartalmazó gyógyszerkészítmények és alkalmazásuk**
(30) 11/14858 1999.01.22 JP
11/26691 1999.02.03 JP
11/142493 1999.05.21 JP
11/253624 1999.09.07 JP
(86) JP0000255
(87) 0043366
(74) DANUBIA Szabadalmi és Jogi Iroda Kft., 1051 Budapest, Bajcsy-Zsilinszky út 16. (HU)

---

(51) **C07D251/10** (2006.01)
A61K 31/53 (2006.01)
A61P 3/10 (2006.01)
C07D251/52 (2006.01)

C07D251/72 (2006.01)
(13) B1
(11) 230.790 2018.03.07.
(21) P 02 04087
(22) 2001.01.25.
(40) 2003.04.28
(73) Merck Sante, 69008 Lyon, 37, rue Saint Romain (FR)
(72) Moinet, Gérard, F-91400 Orsay, 15, rue Lamartine (FR)
Cravo, Daniel, F-78500 Sartrouville, 123, avenue Jules Ferry (FR)
Doare, Liliane, F-91170 Viry Chatillon, 33, avenue Marmont (FR)
Kergoat, Micheline, F-91440 Bures/Yvette, 5, Villa des Bois (FR)
Mesangeau, Didier, F-77380 Combs la Ville, 5, rue Auguste Renoir (FR)
(54) Dihidro-1,3,5-triazin aminszármazékai és gyógyászati alkalmazásuk
(30) 00/00996 2000.01.26 FR
(86) FR0100241
(87) 0155122
(74) Danubia Szabadalmi és Jogi Iroda Kft., 1051 Budapest, Bajcsy-Zsilinszky út 16. (HU)

---

(51) C07D401/04 (2006.01)
A61K 31/4704 (2006.01)
A61P 35/00 (2006.01)
C07D405/04 (2006.01)
C07D409/04 (2006.01)
(13) B1
(11) 230.787 2018.03.07.
(21) P 03 01045
(22) 2001.09.11.
(40) 2003.12.29
(73) Novartis Vaccines and Diagnostics, Inc., 94608 Emeryville, California, 4560 Horton Street (US)
(72) Renhowe, Paul, CA 94506 Danville, 262 Stetson Drive (US)
Pecchi, Sabina, CA 94611 Oakland, 5834 Merriewood Drive (US)
Machajewski, Tim, CA 94553 Martinez, 2514 Norwalk Court (US)
Shafer, Cynthia, CA 94803 El Sobrante, 4868 El Grande Place (US)
Taylor, Clarke, CA 94706 Albany, 612 Adams Street (US)
McCrea, Bill, CA 94705 Berkeley, 1040 Amito Drive (US)
McBride, Chris, CA 94609 Oakland, 4504 Lawton Avenue (US)
Jazan, Elisa, CA 94805 Richmond, 520 McLaughlin Avenue (US)
Wernette-Hammond, Mary-Ellen, CA 94546 Castro Valley, 17893 Center Street (US)
Harris, Alex, CA 94526 Danville, 14 MacPherson Place (US)
(54) Kinolinon származékok mint tirozin kináz inhibitorok
(30) 60/232,159 2000.09.11 US
(86) US0142131
(87) 02022598
(74) SBGK Szabadalmi Ügyvivői Iroda, 1062 Budapest, Andrássy út 113. (HU)

---

(51) C07J 1/00 (2006.01)
C07J 41/00 (2006.01)
C07J 75/00 (2006.01)
(13) B1

(11) 230.788 2018.03.07.
(21) P 13 00722
(22) 2013.12.16.
(40) 2015.06.29
(73) Richter Gedeon Nyrt., 1103 Budapest, Gyömrői út 19-21. (HU)
(72) Csörgei János 35%, 1213 Budapest, Párnás u. 5/a (HU)
Horváth Anita 25%, 8800 Nagykanizsa, Törökvári út 120. (HU)
Sánta Csaba 20%, 1144 Budapest, Szentmihályi út 25-27. VI/157. (HU)
Mahó Sándor 10%, 1183 Budapest, Rím u. 20. (HU)
dr. Béni Zoltán 5%, 3565 Tiszalúc, Táncsics u. 21. (HU)
Horváth János 5%, 1098 Budapest, Ecseri út 6. III.lh. fsz/3. (HU)
(54) Norszteroid intermedierek és eljárás előállításukra

E. SZEKCIÓ - HELYHEZ KÖTÖTT LÉTESÍTMÉNYEK

(51) E04B 7/00 (2006.01)
E04F 10/00 (2006.01)
E04H 15/00 (2006.01)
(13) B1
(11) 230.779 2018.02.08.
(21) P 14 00431
(22) 2014.09.17.
(40) 2016.03.29
(73) Gaál Péter, 8000 Székesfehérvár, Jancsár u. 7. (HU)
(72) Gaál Péter, 8000 Székesfehérvár, Jancsár u. 7. (HU)
(54) Árnyékoló berendezés kültéri épületgépészeti, energetikai, légtechnikai, hűtéstechnikai berendezésekhez
(74) Kormos Ágnes, 1132 Budapest, Váci út 66. (HU)

(51) E05B 47/02 (2006.01)
(13) B1
(11) 230.782 2018.02.13.
(21) P 14 00151
(22) 2014.03.19.
(40) 2015.09.28
(73) Sümegi István Andor 60%, 2120 Dunakeszi, Barátság útja 4/a III. em. 6/a (HU)
Monori Kiss Károly 40%, 1162 Budapest, Jávorfa u. 73. (HU)
(72) Sümegi István Andor 60%, 2120 Dunakeszi, Barátság útja 4/a III. em. 6/a (HU)
Monori Kiss Károly 40%, 1162 Budapest, Jávorfa u. 73. (HU)
(54) Elektromágneses működtetésű bistabil reteszelő eszköz

F. SZEKCIÓ - MECHANIKA, VILÁGÍTÁS, FŰTÉS

(51) F23G 5/00 (2006.01)
C02F 11/00 (2006.01)
C09B 1/00 (2006.01)
(13) B1
(11) 230.775 2018.02.08.

(21) P 15 00442
(22) 2015.09.30.
(40) 2017.04.28
(73) BIOFIVE Zrt., 8975 Szentgyörgyvölgy, Kossuth utca 34. (HU)
(72) dr. Garamszegi Gábor 68%, 1025 Budapest, Szeréna u. 8/a. (HU)
dr. Szűcs István 5%, 3535 Miskolc, Kuruc út 69. 3/3. (HU)
Gróth János 5%, 1132 Budapest, Kresz Géza u. 17. (HU)
Tóth József 5%, 1142 Budapest, Dorozsmai utca 163. (HU)
Cseresznyés Gyula 5%, 2051 Biatorbágy, Kiss köz 4. (HU)
Danada János 3%, 3644 Tardona, Iskola u. 26. (HU)
dr. Lezsovits Ferenc 2%, 1174 Budapest, Lőrinci út 13. (HU)
Búza Barnabás 2%, 1043 Budapest, Bocskai u. 23. (HU)
Hites György 5%, 1052 Budapest, Bem rkp. 21. II/1a (HU)
(54) Berendezés és eljárás szennyvíziszap és egyéb szerves hulladékok termikus ártalmatlanításánál keletkező hamu kezelésére
(74) INTERINNO Szabadalmi Iroda, 1024 Budapest, Margit krt. 73. (HU)

G. SZEKCIÓ - FIZIKA

(51) G11B 7/00 (2006.01)
G11B 7/007 (2006.01)
G11B 20/12 (2006.01)
(13) B1
(11) 230.785 2018.03.02.
(21) P 01 05233
(22) 2000.10.12.
(40) 2002.04.29
(73) Koninklijke Philips Electronics N.V., 5621 BA Eindhoven, Groenewoudseweg 1 (NL)
(72) prof. Heemskerk, Jacobus Petrus Josephus, 5656 AA Eindhoven, Holstlaan 6 (NL)
prof. van Woudenberg, Roel, 5656 AA Eindhoven, Holstlaan 6 (NL)
(54) Csak olvasható adathordozó és a leolvasására szolgáló berendezés
(30) 99203443.9 1999.10.20 EP
00200047.9 2000.01.07 EP
(86) EP0010095
(87) 0129832
(74) S.B.G. & K. Budapesti Nemzetközi Szabadalmi Iroda, 1062 Budapest, Andrássy út 113. (HU)

A rovat 23 darab közlést tartalmaz.

Megtekinthetővé vált szabadalmi leírások

(11) 230.749
(54) 3,4-Dihidrobenzo[1,2,3]tiadiazin-1,1-dioxid-származékok, eljárás előállításukra, ezeket tartalmazó gyógyászati készítmények és alkalmazásuk

(11) 230.750
(54) Szubsztituált tién-3-il-szulfonilamino-(tio)karbonil-triazolin(ti)on-származékot és jódszulfuron-metil-nátriumot tartalmazó herbicid készítmények

(11) 230.751
(54) Folyékony élesztőkészítmények

(11) 230.757
(54) Hordozós ruténium-oxid katalizátor, eljárás hordozós ruténium katalizátor előállítására és eljárás klór előállítására

(11) 230.759
(54) Teherbeesés megakadályozására és menstruációs tünetek enyhítésére vagy kiküszöbölésére alkalmas orális készítmények

(11) 230.761
(54) Új, szelektív 5HT6-receptorgátló benzofurán-származékok és eljárás előállításukra

(11) 230.767
(54) Piridinon-származékok ateroszklerózis kezelésére

(11) 230.769
(54) Módosított effektor-funkciójú polipeptid-változatok

(11) 230.770
(54) Ko-stimulátor szignál-transzdukciós molekula (AILIM) elleni humán monoklonális antitest és gyógyászati alkalmazása

(11) 230.771
(54) Késleltetett leadású vitaminkészítmény

(11) 230.773
(54) Benzamidok és rokon Xa faktor inhibitorok

A rovat 11 darab közlést tartalmaz.

Szabadalmi oltalom megszűnése és újra érvénybe helyezése

Ideiglenes szabadalmi oltalom megszűnése elutasítás miatt

(21) P 12 00463
(54) Szerkezet és eljárás négyütemű belső égésű mototok hatásfokának növelésére

(21) P 14 00519
(54) Gyógyászati készítmény előállítására alkalmazható laquinimod kristályforma és laquinimod nátrium só kristályforma

(21) P 15 00640
(54) Eljárás giliszták rendszertani besorolására, amelyek alkalmasak komposztálási feladatok elvégzésére

A rovat 3 darab közlést tartalmaz.

Ideiglenes szabadalmi oltalom megszűnése díjfizetés hiányában

(21) P 05 00462
(54) Alkil-oxindolok piridin származékai

(21) P 08 00670
(54) Eljárás a felhajtóerő energetikai hasznosítására és elrendezés az eljárás foganatosítására

(21) P 11 00377
(54) Moduláris világító burkolóelem

(21) P 13 00370
(54) Eljárás és rezgéskeltő eszköz mechanikai rezgés generálására

(21) P 13 00442
(54) Eljárás hirdetés kiszolgáló rendszer működtetésére

(21) P 14 00326
(54) Eljárás és berendezés víz alatti olajipari csővezetékek és szerelvények felületének lézerfény-besugárzással történő kontrollált hevítésére

(21) P 16 00017
(54) Mintatároló és mintabetöltő rendszer laboratóriumi elemzőkhöz

(21) P 16 00018
(54) Laboratóriumi centrifuga

A rovat 8 darab közlést tartalmaz.

Ideiglenes szabadalmi oltalom megszűnése lemondás vagy lemondottnak tekintés miatt

(21) P 01 05003
(54) Elhízás kezelésére alkalmas 2-Oxi-4H-3,1-benzoxazin-4-on-származékok

(21) P 02 04520
(54) Ezmolol tartalmú gyógyszerkészítmény és eljárás az előállítására

(21) P 14 00173
(54) Turbulens áramlást generáló és hőgradiens-csökkentő ultrahangos egységgel felszerelt magas nyomású és hőmérsékletű kombinált fluidikai, mikrofluidikai reaktor

(21) P 14 00305
(54) TIdeKE légállapotőrző és/vagy hőmennyiségmérő

(21) P 14 00445
(54) Módszer betegséget okozó mutációk és gyógyszereik azonosítására

(21) P 14 00469
(54) Új típusú extrakciós cella centrifugális megoszlási kromatográfhoz, valamint ilyet tartalmazó centrifugális megoszlási kromatográf

(21) P 14 00521
(54) Mintázóedény mintavevő tűvel rendelkező mozgó mintavevőfejes automata mintavevő berendezéshez

(21) P 15 00125
(54) Azonnali fogyasztásra alkalmas zöldség- és gyümölcskészítmények, amelyek beltartalmában dúsított, kívánt esetben tartósított zöldség- és gyümölcsdarabokból állnak, és eljárás ezek előállítására

(21) P 15 00136
(54) Eljárás ipari hulladékgázok szeparációjára ciklikusan mozgó dugattyús rendszerben újszerű szelektív rétegek segítségével

(21) P 15 00279
(54) Statikus állapotában a felhasználó derekán - külön hordozót nem igényelve - övként hordható emberi erővel hajtotta, összecsukható jármű

(21) P 15 00283
(54) Hajítóeszköz és eljárás tárgy hajítására, és eljárás a hajítóeszköz telepítésére

(21) P 15 00351
(54) Kalibrációs sorozat a SAC 305-ös lágyforrasz ötvözet ólomtartalmának energiadiszperzív röntgen-fluoreszcens módszerrel történő monitorozására

(21) P 15 00352
(54) Eljárás ólommentes ónforrasztáshoz alkalmazott "no-clean" típusú folyatószer segédanyagok forrasztás utáni maradékának eltávolítására plazmagázsugaras felületkezeléssel

(21) P 15 00388
(54) Sorköz-művelő kultivátor

(21) P 15 00449

(54) Méhen belüli fogamzásgátló eszköz

(21) P 15 00473
(54) MARTON-fegyver fejlesztés

(21) P 15 00620
(54) Új kináz inhibitor hatású vegyületek és felhasználásuk fibrotikus sejtosztódás szabályozására

(21) P 16 00001
(54) Napelemes, okos épületárnyékolási technikai szerkezetek

(21) P 16 00025
(54) Új típusú nukleázokon alapuló genomi módosító rendszer

(21) P 16 00035
(54) Kéziszerszám, kézi eszköz nyél

(21) P 16 00038
(54) Segédeszköz levegő továbbítására

(21) P 16 00096
(54) Szerkezeti elrendezés és automatizált eljárás drónok ütközésvédett működtetéséhez

(21) P 16 00105
(54) Szennyvíztisztító létesítmény biológiai tisztításban részt vevő töltet visszatartó berendezés

(21) P 16 00296
(54) Fungicid sajátságú készítmény női hüvely ápolására

A rovat 24 darab közlést tartalmaz.

Végleges szabadalmi oltalom megszűnése díjfizetés hiányában

(11) 223.690
(21) P 99 02225
(54) Szilikonmaggal rendelkező, hosszan tartóan androgént adagoló implantátum

(11) 224.508
(21) P 02 01983
(54) Rezgőkör-elrendezés többfázisú elosztóhálózaton történő, központi hangfrekvenciás vezérléshez

(11) 224.829
(21) P 00 01322
(54) Szulfinsavszármazékok, ezek előállítása és felhasználása

(11) 225.176
(21) P 01 03540
(54) Kicsapató-csőnyaláb nedves elektrofilterhez

(11) 225.877

(21) P 02 01854
(54) Szerkezet injekciós folyadékok automatikus befecskendezésére

---

(11) 225.951
(21) P 04 01134
(54) Eljárás műanyag hulladék feldolgozására mátrixanyaggá, a mátrixanyag továbbfeldolgozása kompozit anyaggá, továbbá a mátrixanyag és a kompozit anyag

---

(11) 226.285
(21) P 02 01713
(54) Többrétegű diszperzív tükör

---

(11) 226.423
(21) P 98 01024
(54) Eljárás 1(2H)-naftalin-1-ilidén-származék előállítására

---

(11) 226.424
(21) P 98 01025
(54) Eljárás sertraline előállítására alkalmas enantiomer keverék előállítására

---

(11) 226.565
(21) P 04 01269
(54) Eljárás a clopidogrel-hidrogén-szulfát amorf módosulatának előállítására

---

(11) 226.673
(21) P 00 02701
(54) Esszenciális zsírsavak és bioaktív diszulfidok alkalmazása gyógyhatású és diétás készítmények előállítására

---

(11) 226.773
(21) P 04 01272
(54) Eljárás klopidogrel-hidrogén-szulfát 1. típusú polimorf módosulatának előállítására

---

(11) 227.016
(21) P 04 01442
(54) Tartály csuklós szerkezettel mozgatható fedéllel, valamint rugóelem

---

(11) 227.114
(21) P 99 01559
(54) Nagytisztaságú (1R, 2S,4R)-(-)-2-[N,N-(dimetil-amino-etoxi)]-2-fenil-1,7,7-trimetil-biciklo[2.2.1]heptán és gyógyászatilag alkalmas savaddíciós sói, eljárás előállításukra és a vegyületeket tartalmazó gyógyszerkészítmények

---

(11) 227.144
(21) P 02 02292
(54) Moduláris BGA emeletes csatlakozórendszer, és eljárás annak előállítására

---

(11) 227.326
(21) P 03 01522
(54) Eljárás és berendezés szennyezett vizek arzén-, vas-, mangán-, valamint szervesanyag-tartalmának csökkentésére

---

(11) 227.402

(21) P 00 02156
(54) Új piperazinil-alkil-tio-pirimidin-származékok, ilyen hatóanyagot tartalmazó gyógyászati készítmények, és eljárás a hatóanyag előállítására

---

(11) 227.657
(21) P 11 00131
(54) Szisztémás betegségek diagnózisa

---

(11) 227.840
(21) P 99 01526
(54) Atorvastatin szintézis közbenső termékei és eljárás ezek előállítására

---

(11) 227.856
(21) P 03 01700
(54) Katalizátoreszköz, reaktor, valamint reakciófolyamat gáz halmazállapotú közegben magas hőmérsékleten exoterm reakció végrehajtására

---

(11) 228.164
(21) P 04 01304
(54) Rendszer, szállítószerkezet és eljárás tárgyak lebegtetésére és mozgatására

---

(11) 228.256
(21) P 04 01751
(54) Fluid termék adagolt beadására beadó készülék, és az ebben alkalmazott tartálymodul

---

(11) 228.465
(21) P 02 01868
(54) Hormon-szabályzott tumorok antiszensz terápiája

---

(11) 228.624
(21) P 04 02001
(54) Hidroxamát készítmény és eljárás hab-flotálásra

---

(11) 228.733
(21) P 05 01024
(54) Eljárás mobil készülék helyzetének meghatározására és mobil készülék

---

(11) 228.838
(21) P 02 02298
(54) Izomkimerülés megelőzésére és a vázizomzat intenzív gyakorlatokra való alkalmassá tételére szolgáló készítmény

---

(11) 229.182
(21) P 11 00349
(54) Jelző eszközzel ellátott tartály

---

(11) 229.278
(21) P 06 00403
(54) Új gyógyszeripari intermedierek és alkalmazásuk

---

(11) 229.472

(21) P 03 01541
(54) Finomszemcsés és durvaszemcsés kalcium-karbonátot egyaránt tartalmazó fogpaszták

(11) 229.575
(21) P 00 02543
(54) Sziloxán alapú poliamidok, ilyen poliamidokat sűrítőszerként tartalmazó alapkompozíciók és kozmetikai készítmények, valamint eljárás egyes szilikon-poliamidok előállítására

(11) 229.665
(21) P 04 00519
(54) Katalizátor aszimmetrikus (transzfer) hidrogénezéshez

(11) 229.997
(21) P 04 01730
(54) Új peptidek mint hepatitis C vírus NS3-szerin-proteáz inhibitorok

(11) 230.421
(21) P 06 00140
(54) Csonttömegveszteséggel kapcsolatos betegségek kezelésére adható, EP4 agonistát tartalmazó gyógyászati készítmények és hatóanyagként alkalmazható vegyületek

(11) 230.501
(21) P 13 00453
(54) Félautomata cigarettakészítő gép és eljárás cigaretta készítésére

(11) 230.602
(21) P 01 03571
(54) Gének működésének jellemzése kétszálú RNS-gátlás alkalmazásával

(11) 230.657
(21) P 02 02302
(54) Habképző adalékok, valamint azokat tartalmazó tejszínporok, italporok és ételporok

A rovat 36 darab közlést tartalmaz.

Szabadalmi oltalom újra érvénybe helyezése

(11) 224.394
(21) P 01 02986
(54) Eljárás és berendezés elektromosan vezetőképes, vizes hulladékoldatok szervesanyag-tartalmának víz alatti elbontására

(11) 226.322
(21) P 00 02561
(54) Adalékkompozíció zsírban oldódó vitaminok vizes stabilizálására, az így előállított készítmények, valamint azok alkalmazhatósága különböző területeken

(11) 229.322
(21) P 08 00532

(54) Eljárás monotektikus diszpergált fémötvözetek előállítására

(21) P 15 00320

(54) Eljárás és berendezés ikertengelyes és lapátsoros áramlási gépek létrehozására

(21) P 16 00050

(54) Nőbetegek önkatéterezését és/vagy a gyógyszeroldatok sajátkezű hólyagba juttatását, segítő, moduláris felépítésű, többcélú, gyógyászati segédeszköz és eljárás

A rovat 5 darab közlést tartalmaz.

Vegyes szabadalmi közlemények

Jogutódlás

(11) 228.401
(21) P 03 03878
(73) Emergent Product Development Gaithersburg Inc., Gaithersburg, Maryland (US)
(74) Danubia Szabadalmi és Jogi Iroda Kft., 1051 Budapest, Bajcsy-Zsilinszky út 16. (HU)

(11) 228.502
(21) P 02 02490
(73) Agouron Pharmaceuticals, LLC, San Diego (US)
(74) Danubia Szabadalmi és Jogi Iroda Kft., 1051 Budapest, Bajcsy-Zsilinszky út 16. (HU)

(11) 228.990
(21) P 01 02482
(73) Elanco US Inc., Greenfield (US)
(74) Dr. Kocsomba Nelli Ügyvédi Iroda, 1146 Budapest, Erzsébet királyné útja 1/C. B. ép. (HU)

(11) 229.904
(21) P 09 00495
(73) Perényi Zoltán Gábor, Piliscsaba (HU)

(11) 230.301
(21) P 02 03402
(73) Elanco US Inc., Greenfield (US)
(74) Dr. Kocsomba Nelli Ügyvédi Iroda, 1146 Budapest, Erzsébet királyné útja 1/C. B. ép. (HU)

(11) 230.753
(21) P 15 00242
(73) BIOFIVE Zrt., Szentgyörgyvölgy (HU)
(74) INTERINNO Szabadalmi Iroda, 1024 Budapest, Margit krt. 73. (HU)

(11) 230.775
(21) P 15 00442
(73) BIOFIVE Zrt., Szentgyörgyvölgy (HU)
(74) INTERINNO Szabadalmi Iroda, 1024 Budapest, Margit krt. 73. (HU)

A rovat 7 darab közlést tartalmaz.

Képviseleti megbízás

(21) P 16 00600
(71) Tóthpál Renáta, Dombegyház (HU)
ifj. Tóthpál Béla, Dombegyház (HU)
(74) SBGK Szabadalmi Ügyvivői Iroda, 1062 Budapest, Andrássy út 113. (HU)

(21) P 16 00614
(71) Dubounet, Desire, Budapest (HU)
(74) dr. Berényi Krisztina, 1016 Budapest, Hegyalja út 26. II. emelet 6. (HU)

A rovat 2 darab közlést tartalmaz.

Képviselet megszűnése

(21) P 16 00600
(71) Tóthpál Renáta, Dombegyház (HU)
ifj. Tóthpál Béla, Dombegyház (HU)
(74) id. Tóthpál Béla, 5836 Dombegyház, Szabadság u. 76. (HU)

A rovat 1 darab közlést tartalmaz.

Név-, illetve címváltozás

(11) 227.242
(21) P 02 04404
(54) Eljárás közlekedési felületeken télen előforduló síkosság megakadályozására, valamint az eljárás foganatosítására szolgáló anyag
(73) Hexion GmbH, Iserlohn-Letmathe (DE)

(11) 229.631
(21) P 01 03005
(54) Akrilnitril alapú prekurzor szálak szénszálakhoz és eljárás ezek előállítására
(73) Mitsubishi Chemical Corporation, Chiyoda-ku, Tokyo (JP)

(21) P 15 00552
(54) Kapcsolási elrendezés depónia hő és depónia gáz hasznosítására és eljárás ennek működtetésére
(71) Budapesti Műszaki és Gazdaságtudományi Egyetem 15%, Budapest (HU)
Magyar Tudományos Akadémia Agrártudományi Kutatóközpont 15%, Martonvásár (HU)
Miskolci Egyetem 15%, Miskolc-Egyetemváros (HU)
FCC Magyarország Kft. 55%, Gyál (HU)

A rovat 3 darab közlést tartalmaz.

EURÓPAI SZABADALMI KÖZLEMÉNYEK

Európai szabadalmak szövege fordításának benyújtása

(11) E035060
(21) E 13 821791
(96) EP 20130821791 2013.12.19.
(97) EP 2938179 A1 2014.07.03.
EP 2938179 B1 2017.07.26.
(73) Farmet A.S., 55203 Ceská Skalice (CZ)
(72) SCHWARZ, Filip
(74) Gödölle, Kékes, Mészáros & Szabó Szabadalmi és Védjegy Iroda, 1024 Budapest, (HU)
(54) Gyűrűkerék és henger talajműveléshez
(51) A01B 29/04 (2006.01)
(13) T2
(30) 20120960 2012.12.26. CZ

---

(11) E035382
(21) E 10 290299
(96) EP 20100290299 2010.06.04.
(97) EP 2269431 A1 2011.01.05.
EP 2269431 B1 2017.05.03.
(73) OTICO, 77650 Chalmaison (FR)
(72) Phely, Olivier
(74) Gödölle, Kékes, Mészáros & Szabó Szabadalmi és Védjegy Iroda, 1024 Budapest, (HU)
(54) Henger fél-cső gumiabroncsokkal, különösen mezőgazdasági gépekhez
(51) A01B 29/04 (2006.01)
(13) T2
(30) 0902759 2009.06.08. FR

---

(11) E035127
(21) E 14 003221
(96) EP 20140003221 2014.09.17.
(97) EP 2997802 A1 2016.03.23.
EP 2997802 B1 2017.08.30.
(73) Müthing GmbH & Co. KG, 59955 Winterberg (DE)
(72) Löer, Hubertus
Müthing, Michael
(74) SBGK Szabadalmi Ügyvivői Iroda, 1062 Budapest, (HU)
(54) Mezőgazdasági munkaeszköz
(51) A01B 33/02 (2006.01)
A01D 34/00 (2006.01)
(13) T2

---

(11) E035383
(21) E 13 151318
(96) EP 20130151318 2013.01.15.
(97) EP 2754343 A1 2014.07.16.
EP 2754343 B1 2017.11.01.

(73) Redexim Handel-en Exploitatie Maatschappij B.V., 3702 AC Zeist (NL)
(72) de Bree, Cornelius Hermanus Maria
(74) SBGK Szabadalmi Ügyvivői Iroda, 1062 Budapest, (HU)
(54) Védőszerkezettel ellátott járóképes talajművelő gép
(51) A01B 45/02 (2006.01)
(13) T2

---

(11) E035126
(21) E 15 001680
(96) EP 20150001680 2015.06.05.
(97) EP 2959765 A1 2015.12.30.
EP 2959765 B1 2017.09.06.
(73) Carl Geringhoff GmbH & Co. KG, 59227 Ahlen (DE)
(72) Selting, Stephan Schulze
Webermann, Dirk
Rückamp, Jan Bernd Schulze
Sudhues, Steffen
Pokriefke, Michael
(74) SBGK Szabadalmi Ügyvivői Iroda, 1062 Budapest, (HU)
(54) Középrészt és attól oldalt elhelyezett oldalrészeket magában foglaló vágószerkezet
(51) A01D 41/14 (2006.01)
(13) T2
(30) 102014009156 2014.06.25. DE

---

(11) E034969
(21) E 13 173826
(96) EP 20130173826 2013.06.26.
(97) EP 2818037 A1 2014.12.31.
EP 2818037 B1 2017.08.16.
(73) Swedeponic Holding AB, 421 32 Västra Frölunda (SE)
(72) Jönsson, Ulf
(74) Danubia Szabadalmi és Jogi Iroda Kft., 1051 Budapest, (HU)
(54) Eljárás gyógynövények termesztésére
(51) A01G 1/00 (2006.01)
(13) T2

---

(11) E035507
(21) E 15 185659
(96) EP 20150185659 2015.09.17.
(97) EP 3143870 A1 2017.03.22.
EP 3143870 B1 2017.08.09.
(73) SWISS KRONO Tec AG, 6004 Luzern (CH)
(72) Neve nem feltüntethető
Neve nem feltüntethető
(74) Gödölle, Kékes, Mészáros & Szabó Szabadalmi és Védjegy Iroda, 1024 Budapest, (HU)
(54) Farostszőnyeg növénytermesztő közegként való alkalmazásra
(51) A01G 9/10 (2006.01)
A01G 31/00 (2006.01)
(13) T2

(11) E035294
(21) E 10 788126
(96) EP 20100788126 2010.10.22.
(97) EP 2506703 A1 2011.06.09.
EP 2506703 B1 2017.09.13.
(73) Moulis, Vlado, 43500 Daruvar (HR)
(72) Moulis, Vlado
(74) Gödölle, Kékes, Mészáros & Szabó Szabadalmi és Védjegy Iroda, 1024 Budapest, (HU)
(54) Mogyorófa művelése olyan koronával, amelynek a támasztékon függőleges orsó alakja van
(51) A01G 17/00 (2006.01)
(13) T2
(30) 20090642 2009.12.02. HR

---

(11) E035138
(21) E 07 730418
(96) EP 20070730418 2007.03.30.
(97) EP 2005817 A2 2008.12.24.
EP 2005817 B1 2017.09.27.
(73) Instain, S.L., 04640 Pulpi Almeria (ES)
(72) BELMONTE NAVARRO, Lorenzo
(74) Dr. Kocsomba Nelli Ügyvédi Iroda, 1146 Budapest, (HU)
(54) Növénytermesztési módszer
(51) A01G 31/02 (2006.01)
(13) T2
(30) 200600825 2006.03.30. ES

---

(11) E035349
(21) E 13 716819
(96) EP 20130716819 2013.03.14.
(97) EP 2991479 A1 2014.09.18.
EP 2991479 B1 2017.10.18.
(73) Université Jean-Monnet, 42100 Saint Etienne (FR)
Ecole Nationale d'Ingénieurs de Saint Etienne, 42100 Saint Etienne (FR)
Etablissement Français du Sang, 93200 La Plaine Saint-Denis (FR)
(72) GAIN, Philippe
THURET, Gilles
LAVERNE-ACQUART, Sophie
SOUBAIGNE, Sébastien
(74) SBGK Szabadalmi Ügyvivői Iroda, 1062 Budapest, (HU)
(54) Szaruhártya-konzerválásra szolgáló orvostechnikai készülék
(51) A01N 1/02 (2006.01)
(13) T2

---

(11) E035282
(21) E 09 179411
(96) EP 20090179411 2009.12.16.
(97) EP 2206428 A2 2010.07.14.
EP 2206428 B1 2017.04.12.

(73) Siegfried Mantel Landtechnikproduktion, 97499 Donnersdorf (DE)
(72) Mantel, Siegfried
(74) Advopatent Szabadalmi és Védjegy Iroda, 1255 Budapest, (HU)
(54) Eljárás növények kártevőivel, különösen gyökér-kártevőkkel, valamint kultúrnövények betegségeivel szembeni kémiai és/vagy biológiai védekezésre
(51) A01N 25/00 (2006.01)
A01C 23/02 (2006.01)
A01G 29/00 (2006.01)
A01M 17/00 (2006.01)
A01N 25/02 (2006.01)
(13) T2
(30) 102008064240 2008.12.22. DE

---

(11) E035342
(21) E 13 714238
(96) EP 20130714238 2013.03.22.
(97) EP 2833716 A1 2013.10.10.
EP 2833716 B1 2017.05.10.
(73) BASF SE, 67056 Ludwigshafen am Rhein (DE)
(72) MERTOGLU, Murat
HARTNAGEL, Kristine
CETINKAYA, Murat
GUTZLER, Rainer
ANNAWALD, Natascha
NGUYEN-KIM, Son
(74) SBGK Szabadalmi Ügyvivői Iroda, 1062 Budapest, (HU)
(54) Egy amid, polialkilén-glikol-(met)akrilát és alkil-(met)akrilát kopolimerét tartalmazó agroformuláció
(51) A01N 25/02 (2006.01)
A01N 25/10 (2006.01)
A01N 43/40 (2006.01)
A01N 43/54 (2006.01)
A01N 43/56 (2006.01)
A01N 43/653 (2006.01)
(13) T2
(30) 201261619954 P 2012.04.04. US
12163168 2012.04.04. EP

---

(11) E035420
(21) E 09 716974
(96) EP 20090716974 2009.03.09.
(97) EP 2271212 A1 2009.09.11.
EP 2271212 B1 2017.08.30.
(73) Dow AgroSciences LLC, Indianapolis, IN 46268-1054 (US)
(72) XU, Wen
TANK, Holger
COBB, Joey
SAMPSON, Gary
(74) Danubia Szabadalmi és Jogi Iroda Kft., 1051 Budapest, (HU)
(54) Mezőgazdasági hatóanyagokat tartalmazó stabilizált olaj-a-vízben emulziók

(51) **A01N 25/04** (2006.01)
A01N 25/10 (2006.01)
A01N 25/30 (2006.01)
A01N 43/40 (2006.01)
A01N 43/653 (2006.01)
A01N 57/16 (2006.01)
(13) **T2**
(30) 68530 2008.03.07. US

---

(11) **E035165**
(21) **E 10 718271**
(96) **EP 20100718271** 2010.05.12.
(97) **EP 2429284 A1** 2010.11.18.
EP 2429284 B1 2017.04.12.
(73) Thornton & Ross Limited, Huddersfield HD7 5QH (GB)
(72) COOPER, Nigel
(74) Danubia Szabadalmi és Jogi Iroda Kft., 1051 Budapest, (HU)
(54) **Külső élősködők irtására alkalmas eljárás és készítmény**
(51) **A01N 25/04** (2006.01)
A01N 49/00 (2006.01)
A01N 55/00 (2006.01)
A01N 55/10 (2006.01)
A01N 65/00 (2006.01)
A61K 31/695 (2006.01)
(13) **T2**
(30) 0908226 2009.05.14. GB
0912209 2009.07.14. GB

---

(11) **E035001**
(21) **E 07 768149**
(96) **EP 20070768149** 2007.07.04.
(97) **EP 2036436 A1** 2009.03.18.
EP 2036436 B1 2017.08.30.
(73) ISHIHARA SANGYO KAISHA, LTD., Osaka 550-0002 (JP)
(72) ISHIHARA, Yoshiaki
OGAWA, Munekazu
(74) Danubia Szabadalmi és Jogi Iroda Kft., 1051 Budapest, (HU)
(54) **Fungicid hatású készítmény és eljárás növénybetegségek visszaszorítására**
(51) **A01N 25/30** (2006.01)
A01N 43/40 (2006.01)
A01P 3/00 (2006.01)
(13) **T2**
(30) 2006185755 2006.07.05. JP

---

(11) **E034959**
(21) **E 12 784279**
(96) **EP 20120784279** 2012.11.14.
(97) **EP 2787814 A1** 2013.06.13.
EP 2787814 B1 2017.08.09.

(73) BASF Agrochemical Products B.V., 6835 EA Arnhem (NL)

(72) SCHNABEL, Gerhard
PFENNING, Matthias
POLZIN, Jörg
BREMER, Hagen

(74) SBGK Szabadalmi Ügyvivői Iroda, 1062 Budapest, (HU)

(54) Eljárás nemkívánatos vegetáció szabályozására imazamox-szal és adjuvánsokkal, gyomirtó-rezisztens haszonnövényekben

(51) **A01N 25/30** (2006.01)
A01N 43/50 (2006.01)
A01P 13/00 (2006.01)

(13) T2

(30) 11191969 2011.12.05. EP

---

(11) E035069

(21) E 12 862525

(96) EP 20120862525 2012.12.28.

(97) EP 2797416 A1 2013.07.04.
EP 2797416 B1 2017.08.09.

(73) Global Blood Therapeutics, Inc., South San Francisco, CA 94080 (US)

(72) METCALF, Brian
CHUANG, Chihyuan
WARRINGTON, Jeffrey
PAULVANNAN, Kumar
JACOBSON, Matthew P.
HUA, Lan
MORGAN, Bradley

(74) PINTZ ÉS TÁRSAI Szabadalmi, Védjegy és Jogi Iroda Kft., 1444 Budapest, (HU)

(54) Szubsztituált benzaldahid-vegyületek és felhasználásuk a szövetek oxigénellátottságának növelésére

(51) **A01N 35/00** (2006.01)
A61K 31/11 (2006.01)
A61K 31/192 (2006.01)
A61K 31/235 (2006.01)
A61K 31/41 (2006.01)
A61K 31/416 (2006.01)
A61K 31/437 (2006.01)
A61K 31/4406 (2006.01)
A61K 31/4439 (2006.01)
C07C 65/21 (2006.01)
C07C 65/30 (2006.01)
C07C 69/76 (2006.01)
C07D211/62 (2006.01)
C07D213/30 (2006.01)
C07D213/80 (2006.01)
C07D215/14 (2006.01)
C07D231/56 (2006.01)
C07D257/04 (2006.01)
C07D401/04 (2006.01)

C07D471/04 (2006.01)
C07D487/04 (2006.01)

(13) T2

(30) 201161581053 P 2011.12.28. US
201261661320 P 2012.06.18. US

---

(11) E035217

(21) E 13 853225

(96) EP 20130853225 2013.10.31.

(97) EP 2923571 A1 2015.09.30.
EP 2923571 B1 2017.04.26.

(73) Sumitomo Chemical Company Limited, Tokyo 104-8260 (JP)

(72) JIN, Yoshinobu
FUJINO, Yoshimi

(74) Sworks Nemzetközi Szabadalmi Ügyvivői Iroda Kft., 1011 Budapest, (HU)

(54) Herbicid kompozíció

(51) A01N 35/06 (2006.01)
A01N 25/32 (2006.01)
A01N 37/02 (2006.01)
A01N 37/24 (2006.01)
A01N 37/34 (2006.01)
A01N 41/06 (2006.01)
A01N 41/10 (2006.01)
A01N 43/08 (2006.01)
A01N 43/10 (2006.01)
A01N 43/40 (2006.01)
A01N 43/42 (2006.01)
A01N 43/54 (2006.01)
A01N 43/56 (2006.01)
A01N 43/58 (2006.01)
A01N 43/60 (2006.01)
A01N 43/653 (2006.01)
A01N 43/707 (2006.01)
A01N 43/78 (2006.01)
A01N 47/02 (2006.01)
A01N 47/06 (2006.01)
A01P 13/00 (2006.01)

(13) T2

(30) 2012246170 2012.11.08. JP

---

(11) E032486

(21) E 10 838355

(96) EP 20100838355 2010.12.20.

(97) EP 2512236 A1 2011.06.23.
EP 2512236 B1 2016.10.19.

(73) Metabolic Technologies, Inc., Ames, IA 50010 (US)

(72) RATHMACHER, John
FULLER, John
BAIER, Shawn

NISSEN, Steve
ABUMRAD, Naji
(74) ARINOVA Szabadalmi és Védjegy Iroda, 1122 Budapest, (HU)
(54) Javított eljárás béta-hidroxi-béta-metil-butirát (HMB) adagolására
(51) A01N 37/00 (2006.01)
A61K 31/19 (2006.01)
(13) T2
(30) 287857 P 2009.12.18. US

---

(11) E035367
(21) E 13 702874
(96) EP 20130702874 2013.01.30.
(97) EP 2809157 A2 2013.08.08.
EP 2809157 B1 2017.09.06.
(73) E. I. du Pont de Nemours and Company, Wilmington, DE 19805 (US)
(72) TAGGI, Andrew, Edmund
LONG, Jeffrey, Keith
BEREZNAK, James, Francis
(74) SWORKS Nemzetközi Szabadalmi Ügyvivői Iroda Kft., 1011 Budapest, (HU)
(54) Fungicid pirazol keverékek
(51) A01N 43/48 (2006.01)
A01N 37/10 (2006.01)
A01N 37/18 (2006.01)
A01N 43/10 (2006.01)
A01N 43/40 (2006.01)
A01N 43/50 (2006.01)
A01N 43/54 (2006.01)
A01N 43/56 (2006.01)
A01N 43/713 (2006.01)
A01N 43/76 (2006.01)
A01N 43/80 (2006.01)
A01N 43/90 (2006.01)
A01P 3/00 (2006.01)
(13) T2
(30) 201261593540 P 2012.02.01. US
201261662149 P 2012.06.20. US

---

(11) E035365
(21) E 09 727402
(96) EP 20090727402 2009.03.31.
(97) EP 2268137 A2 2009.10.08.
EP 2268137 B1 2017.10.11.
(73) ISHIHARA SANGYO KAISHA, LTD., Osaka 550-0002 (JP)
(72) ISHIHARA, Yoshiaki
SHINDO, Takeshi
(74) SWORKS Nemzetközi Szabadalmi Ügyvivői Iroda Kft., 1011 Budapest, (HU)
(54) Peszticid vizes szuszpenzió kompozíció
(51) A01N 43/50 (2006.01)
A01N 25/04 (2006.01)

A01N 43/40 (2006.01)
A01N 43/653 (2006.01)
A01P 3/00 (2006.01)
(13) T2
(30) 2008090141 2008.03.31. JP

---

(11) E035248
(21) E 12 824035
(96) EP 20120824035 2012.08.15.
(97) EP 2775842 A1 2013.02.21.
EP 2775842 B1 2017.10.04.
(73) Adama Makhteshim Ltd., 7019900 Israel (IL)
(72) BOEBEL, Timothy, A.
LORSBACH, Beth
OWEN, W., John
SULLENBERGER, Michael, T.
WEBSTER, Jeffery, D.
YAO, Chenglin
GALLIFORD, Chris, V.
(74) SBGK Szabadalmi Ügyvivői Iroda, 1062 Budapest, (HU)
(54) l-szubsztituált-5-fluor-3,6-dihidro-6-imino-2(lH)-pirimidinon- származékok fungicid készítményként növényvédelemben történő alkalmazásra
(51) A01N 43/54 (2006.01)
A61K 31/505 (2006.01)
C07D239/47 (2006.01)
C07D409/06 (2006.01)
(13) T2
(30) 201161524506 P 2011.08.17. US

---

(11) E035062
(21) E 09 702174
(96) EP 20090702174 2009.01.14.
(97) EP 2234489 A2 2009.07.23.
EP 2234489 B1 2017.04.12.
(73) Bayer Intellectual Property GmbH, 40789 Monheim (DE)
(72) COQUERON, Pierre-Yves
GROSJEAN-COURNOYER, Marie-Claire
HUTIN, Pierre
SPICA, Gilbert
VOERSTE, Arnd
WACHENDORFF-NEUMANN, Ulrike
(74) Danubia Szabadalmi és Jogi Iroda Kft., 1051 Budapest, (HU)
(54) Tetrazoliloxim-származékot és fungicid vagy inszekticid hatóanyagot tartalmazó peszticid készítmény
(51) A01N 43/713 (2006.01)
(13) T2
(30) 08356006 2008.01.15. EP

---

(11) E035552
(21) E 10 710048

(96) **EP 20100710048** 2010.03.25.
(97) **EP 2413697 A1** 2010.10.07.
EP 2413697 B1 2017.11.08.
(73) LANXESS Deutschland GmbH, 50569 Köln (DE)
(72) Böttcher, Andreas
Koop, Bernd
SPETMANN, Peter
(74) Danubia Szabadalmi és Jogi Iroda Kft., 1051 Budapest, (HU)
(54) Jód-tartalmú vegyületek stabilizálása
(51) **A01N 47/12** (2006.01)
A01N 25/22 (2006.01)
A01N 43/44 (2006.01)
A01N 59/12 (2006.01)
A01P 1/00 (2006.01)
C08K 5/205 (2006.01)
C08K 5/3412 (2006.01)
C08L 67/06 (2006.01)
C09D 5/14 (2006.01)
(13) T2
(30) 09157103 2009.04.01. EP

---

(11) E035033
(21) E 06 715033
(96) **EP 20060715033** 2006.02.23.
(97) **EP 1858330 A2** 2006.09.21.
EP 1858330 B1 2017.04.12.
(73) ISHIHARA SANGYO KAISHA, LTD., Osaka-shi,Osaka 550-0002 (JP)
(72) YOSHII, Hiroshi,c/o Ishihara Sangyo Kaisha, Ltd.
ISHIHARA, Yoshiaki,c/o Ishihara Sangyo Kaisha, Ltd.
YAMADA, Ryu,c/o Ishihara Sangyo Kaisha, Ltd.
TSURUTA, Tatsuhiko,c/o Ishihara Sangyo Kaisha, Ltd.
(74) Danubia Szabadalmi és Jogi Iroda Kft., 1051 Budapest, (HU)
(54) Herbicid hatású szuszpenzió
(51) **A01N 47/36** (2006.01)
A01N 25/04 (2006.01)
A01N 25/30 (2006.01)
A01P 13/00 (2006.01)
(13) T2
(30) 2005072034 2005.03.14. JP
2005361424 2005.12.15. JP

---

(11) E035173
(21) E 14 190704
(96) **EP 20140190704** 2005.02.19.
(97) **EP 2842426 A1** 2015.03.04.
EP 2842426 B1 2017.09.27.
(73) Bayer CropScience AG, 40789 Monheim (DE)
(72) DOLLINGER, Markus
Santel, Hans-Joachim

Hacker, Erwin
Gesing, Ernst

(74) Danubia Szabadalmi és Jogi Iroda Kft., 1051 Budapest, (HU)

(54) Helyettesített tien-3-il-szulfonilamino(tio)karboniltriazolin(ti)on-on és egy 4-HPPD inhibitoron alapuló gyomirtó készítmény

(51) A01N 47/38 (2006.01)
A01N 43/56 (2006.01)
A01P 13/00 (2006.01)

(13) T2

(30) 102004010813 2004.03.05. DE

---

(11) E035133

(21) E 14 722447

(96) EP 20140722447 2014.03.14.

(97) EP 2967074 A1 2014.09.25.
EP 2967074 B1 2017.09.13.

(73) Solenis Technologies Cayman, L.P., 8200 Schaffhausen (CH)

(72) CHAPMAN, John, S.
CONSALO, Corinne, E.

(74) SBGK Szabadalmi Ügyvivői Iroda, 1062 Budapest, (HU)

(54) Antimikróbás szerek szinergikus keveréke mikroorganizmusok szabályozására ipari eljárásokban

(51) A01N 59/00 (2006.01)
A01N 35/06 (2006.01)
A01N 37/02 (2006.01)
A01N 37/04 (2006.01)
A01N 37/10 (2006.01)
A01N 37/36 (2006.01)
A01N 49/00 (2006.01)
A01N 65/00 (2006.01)
A01N 65/08 (2009.01)
C12N 1/00 (2006.01)
C12P 7/06 (2006.01)

(13) T2

(30) 201361791168 P 2013.03.15. US

---

(11) E035218

(21) E 08 847581

(96) EP 20080847581 2008.10.20.

(97) EP 2205096 A2 2009.05.14.
EP 2205096 B1 2017.04.12.

(73) ISHIHARA SANGYO KAISHA, LTD., Osaka-shi Osaka 550-0002 (JP)

(72) MITANI, Shigeru
TSUKUDA, Shintaro

(74) PINTZ ÉS TÁRSAI Szabadalmi, Védjegy és Jogi Iroda Kft., 1444 Budapest, (HU)

(54) Fungicid kompozíció, és eljárás kártékony gombák szabályozására

(51) A01P 3/00 (2006.01)
A01N 35/04 (2006.01)
A01N 37/06 (2006.01)
A01N 43/10 (2006.01)

A01N 43/40 (2006.01)
A01N 43/56 (2006.01)
(13) T2
(30) 2007287699 2007.11.05. JP

---

(11) E034986
(21) E 08 842127
(96) EP 20080842127 2008.10.23.
(97) EP 2187748 A2 2009.04.30.
EP 2187748 B1 2017.07.05.
(73) E. I. du Pont de Nemours and Company, Wilmington, DE 19805 (US)
(72) GREGORY, Vann
PASTERIS, Robert, James
(74) SWORKS Nemzetközi Szabadalmi Ügyvivői Iroda Kft., 1011 Budapest, (HU)
(54) Fungicid vegyületek és keverékek
(51) A01P 3/00 (2006.01)
A01N 43/40 (2006.01)
A01N 43/56 (2006.01)
A01N 43/653 (2006.01)
A01N 43/78 (2006.01)
A01N 43/80 (2006.01)
A01N 43/90 (2006.01)
C07D261/00 (2006.01)
C07D277/00 (2006.01)
(13) T2
(30) 2 P 2007.10.23. US
62400 P 2008.01.25. US

---

(11) E035280
(21) E 11 751200
(96) EP 20110751200 2011.03.01.
(97) EP 2542047 A2 2011.09.09.
EP 2542047 B1 2017.05.10.
(73) University of Delaware, Newark, DE 19711 (US)
(72) BAIS, Harsh
SHERRIER, Darla, Janine
LAKSHMANAN, Venkatachalam
(74) Danubia Szabadalmi és Jogi Iroda Kft., 1051 Budapest, (HU)
(54) Készítmények és eljárások növényekben a biomassza és a kórokozókkal szembeni tolerancia fokozására
(51) A01P 21/00 (2006.01)
A01H 5/00 (2006.01)
A01N 63/00 (2006.01)
C12N 5/04 (2006.01)
C12N 15/01 (2006.01)
C12R 1/125 (2006.01)
(13) T2
(30) 414108 P 2010.11.16. US
309134 P 2010.03.01. US
416039 P 2010.11.22. US

(11) E035283
(21) E 07 862931
(96) EP 20070862931 2007.12.12.
(97) EP 2101589 A2 2008.07.17.
EP 2101589 B1 2017.04.12.
(73) Nestec S.A., 1800 Vevey (CH)
(72) CULLY, Kevin, J.
DINGMAN, Steven, E.
JOHNSON, Bradley, E.
MAY, Stephen, G.
MILLER, Rachel, A.
RAYNER, Jean, L.
RAYNER, Michael, G.
(74) Danubia Szabadalmi és Jogi Iroda Kft., 1051 Budapest, (HU)
(54) Húsemulzió termékek és eljárás ezek előállítására
(51) A22C 7/00 (2006.01)
A23L 13/00 (2016.01)
A23L 13/40 (2016.01)
A23L 13/60 (2016.01)
(13) T2
(30) 612989 2006.12.19. US

---

(11) E035174
(21) E 15 164090
(96) EP 20150164090 2015.04.17.
(97) EP 2946668 A1 2015.11.25.
EP 2946668 B1 2017.05.24.
(73) Grasselli S.p.A., 42020 Albinea (RE) (IT)
(72) GRASSELLI, Giorgio
(74) SBGK Szabadalmi Ügyvivői Iroda, 1062 Budapest, (HU)
(54) Ipari szeletelő
(51) A22C 17/00 (2006.01)
B26D 1/52 (2006.01)
B26D 5/00 (2006.01)
B26D 7/06 (2006.01)
B26D 7/26 (2006.01)
(13) T2
(30) MO20140142 2014.05.22. IT

---

(11) E035380
(21) E 11 813596
(96) EP 20110813596 2011.11.29.
(97) EP 2645867 A1 2012.06.07.
EP 2645867 B1 2017.05.03.
(73) Uniwersytet Warmi Sko-Mazurski W Olsztynie, 10-719 Olsztyn (PL)
P.M.T. Trading SP. Z O.O., 90-616 Lodz (PL)
(72) BOHDZIEWICZ, Krzysztof
BARANOWSKA, Maria

STANIEWSKI, Boguslaw
CHOJNOWSKI, Wladyslaw
(74) Dr. Markó József, 1014 Budapest, (HU)
(54) Eljárás aludttej készítésére
(51) A23C 19/05 (2006.01)
A23C 3/02 (2006.01)
A23C 19/032 (2006.01)
(13) T2
(30) 39311310 2010.12.02. PL

---

(11) E035487
(21) E 08 786852
(96) EP 20080786852 2008.08.04.
(97) EP 2185005 A2 2009.02.12.
EP 2185005 B1 2017.10.04.
(73) Vetagro International S.r.l., 42124 Reggio Emilia (RE) (IT)
(72) PIVA, Andrea
TEDESCHI, Maurizio
(74) SBGK Szabadalmi Ügyvivői Iroda, 1062 Budapest, (HU)
(54) Ízesítőanyagokat és szerves savakat tartalmazó szinergetikus készítmény és alkalmazása
(51) A23K 20/105 (2016.01)
A23K 20/10 (2016.01)
A23K 20/111 (2016.01)
A23K 50/00 (2016.01)
A23L 3/3508 (2006.01)
(13) T2
(30) MI20071623 2007.08.03. IT

---

(11) E035515
(21) E 13 191251
(96) EP 20130191251 2013.11.01.
(97) EP 2727472 A1 2014.05.07.
EP 2727472 B1 2017.10.04.
(73) Palital GmbH & Co. KG, 46354 Südlohn-Oeding (DE)
(72) van den Bighelaar, Hendrikus Gerardus Martinus M.
(74) ARINOVA Szabadalmi és Védjegy Iroda, 1122 Budapest, (HU)
(54) Új eljárás egy állati takarmányadalék előállítására és feldolgozására, amely tartalmaz butirátot
(51) A23K 40/20 (2016.01)
A23K 20/158 (2016.01)
A23K 40/30 (2016.01)
(13) T2
(30) 2009744 2012.11.02. NL

---

(11) E035477
(21) E 10 800333
(96) EP 20100800333 2010.07.07.
(97) EP 2453763 A1 2011.01.20.
EP 2453763 B1 2017.09.06.
(73) Kerry Group Services International, Ltd., County Kerry (IE)

(72) WRIGHT, William, E.
(74) Kovári Szabadalmi és Védjegy Iroda Kft., 1012 Budapest, (HU)
(54) Olajalapú bevonat sütőipari termékekhez
(51) A23L 5/10 (2016.01)
A23L 13/00 (2016.01)
A23L 13/50 (2016.01)
A23L 17/00 (2016.01)
A23P 20/10 (2016.01)
A23P 20/12 (2016.01)
(13) T2
(30) 226089 P 2009.07.16. US

---

(11) E035328
(21) E 06 812249
(96) EP 20060812249 2006.10.27.
(97) EP 1942920 A1 2007.05.03.
EP 1942920 B1 2017.04.26.
(73) University-Industry Cooperation Group of Kyung Hee University, Gyeonggi-do 17104 (KR)
(72) KIM, Sun-Yeou
KANG, Tong-Ho
PARK, Ji-Ho
(74) PINTZ ÉS TÁRSAI Szabadalmi, Védjegy és Jogi Iroda Kft., 1444 Budapest, (HU)
(54) A Dioscoreaceae család növényeinek kivonata, és az ezt tartalmazó kompozíció perifériás neuropátia megelőzésére vagy kezelésére
(51) A23L 33/105 (2016.01)
(13) T2
(30) 20050102450 2005.10.28. KR

---

(11) E035245
(21) E 14 162801
(96) EP 20140162801 2010.02.23.
(97) EP 2754358 A1 2014.07.16.
EP 2754358 B1 2017.09.06.
(73) British American Tobacco (Investments) Limited, London WC2R 3LA (GB)
(72) Davis, Andy
Lewis, William David
Awty, Edward
Oliveira, Paulo
(74) Danubia Szabadalmi és Jogi Iroda Kft., 1051 Budapest, (HU)
(54) Eljárás és berendezés füstszűrőrúd előállítására dohánytermékhez
(51) A24D 3/02 (2006.01)
(13) T2
(30) 0905210 2009.03.26. GB

---

(11) E035113
(21) E 14 744192
(96) EP 20140744192 2014.07.01.
(97) EP 3016534 A1 2015.01.08.
EP 3016534 B1 2017.11.29.

(73) Steps Holding B.V., 5091 BK Oost West en Middelbeers (NL)
(72) VAN TIEL, Cornelius Hendrikus Nicolaas
VAN TIEL, Wilhelmus Jacobus Cornelius
(74) SBGK Szabadalmi Ügyvivői Iroda, 1062 Budapest, (HU)
(54) Titokzokni
(51) A41B 11/12 (2006.01)
A43B 1/04 (2006.01)
A43B 13/22 (2006.01)
A43B 17/18 (2006.01)
D04B 1/26 (2006.01)
(13) T2
(30) 2011104 2013.07.04. NL

---

(11) E035260
(21) E 14 158821
(96) EP 20140158821 2014.03.11.
(97) EP 2918185 A1 2015.09.16.
EP 2918185 B1 2017.09.20.
(73) Spannrit GmbH, 63801 Kleinostheim (DE)
(72) Katzer, Roland
(74) Danubia Szabadalmi és Jogi Iroda Kft., 1051 Budapest, (HU)
(54) Műanyaghab talpbetét előgyártmány
(51) A43B 13/38 (2006.01)
A43B 13/18 (2006.01)
B29D 35/12 (2010.01)
B32B 5/18 (2006.01)
B32B 5/20 (2006.01)
B32B 27/06 (2006.01)
D06P 5/28 (2006.01)
(13) T2

---

(11) E035195
(21) E 13 876462
(96) EP 20130876462 2013.11.14.
(97) EP 2962590 A1 2016.01.06.
EP 2962590 B1 2017.09.06.
(73) SHENZHEN PERFECT LOVE DIAMOND CO., LTD, Shenzhen (CN)
(72) ZHANG, Kunzhi
ZHANG, Feng
(74) Pintz és Társai Szabadalmi, Védjegy és Jogi Iroda Korlátolt Felelősségű Társaság, 1444 Budapest, (HU)
(54) 81 fazettás, 10 szívet és 10 nyilat tartalmazó belső szerkezetű gyémánt
(51) A44C 17/00 (2006.01)
(13) T2
(30) 201310060336 2013.02.26. CN

---

(11) E035197
(21) E 07 022173
(96) EP 20070022173 2007.11.15.
(97) EP 1955612 A2 2008.08.13.

EP 1955612 B1 2017.04.19.
(73) LINAK A/S, DK-6430 Nordborg (DK)
(72) Jensen, Svend Erik Knudsen
(74) Danubia Szabadalmi és Jogi Iroda Kft., 1051 Budapest, (HU)
(54) Villamos működtetőrendszer bútordarabokhoz
(51) A47C 20/04 (2006.01)
(13) T2
(30) 200601497 2006.11.15. DK

---

(11) E035363
(21) E 07 835594
(96) EP 20070835594 2007.08.24.
(97) EP 2096962 A1 2009.03.05.
EP 2096962 B1 2017.10.11.
(73) KANGAROO DEMIR ÇELIK IMALAT DIS TICARET LTD. STI., ISTANBUL (TR)
(72) KILIC, Ersen
(74) ARINOVA Szabadalmi és Védjegy Iroda, 1122 Budapest, (HU)
(54) Felfüggesztő zsákrugó-rendszer
(51) A47C 27/06 (2006.01)
B68G 9/00 (2006.01)
(13) T2

---

(11) E035384
(21) E 15 795164
(96) EP 20150795164 2015.11.17.
(97) EP 3079532 A1 2016.06.09.
EP 3079532 B1 2017.05.10.
(73) Qbo Coffee GmbH, 8304 Wallisellen (CH)
(72) RUBIN, Andres
ZWICKER, Dominic
TANNER, Pascal
FOSCAN, Claudio
(74) Gödölle, Kékes, Mészáros & Szabó Szabadalmi és Védjegy Iroda, 1024 Budapest, (HU)
(54) Főzőmodul, kapszula felismerő modul és italkészítő gép
(51) A47J 31/36 (2006.01)
A47J 31/44 (2006.01)
(13) T2
(30) 14195680 2014.12.01. EP

---

(11) E035221
(21) E 15 168070
(96) EP 20150168070 2015.05.19.
(97) EP 2915468 A2 2015.09.09.
EP 2915468 B1 2017.05.17.
(73) TEPRO Garten GmbH, 63322 Rödermark (DE)
(72) WITSCH, Carsten
(74) BUDAPATENT Szabadalmi és Védjegy Iroda Kft., 1023 Budapest, (HU)
(54) Gömb grillsütő állítható magasságú grill rostéllyal
(51) A47J 37/07 (2006.01)

(13) T2

---

(11) E035189
(21) E 13 709728
(96) EP 20130709728 2013.02.20.
(97) EP 2816941 A2 2013.08.29.
EP 2816941 B1 2017.04.26.
(73) Hagleitner, Hans Georg, 5700 Zell am See (AT)
(72) Hagleitner, Hans Georg
(74) Danubia Szabadalmi és Jogi Iroda Kft., 1051 Budapest, (HU)
(54) Adagoló rendszer
(51) A47K 10/38 (2006.01)
(13) T2
(30) 2182012 2012.02.21. AT

---

(11) E035522
(21) E 12 703139
(96) EP 20120703139 2012.02.13.
(97) EP 2672871 A1 2012.08.16.
EP 2672871 B1 2017.10.25.
(73) Alfred Kärcher GmbH & Co. KG, 71364 Winnenden (DE)
(72) HENSEL, Maic
FUCHS, Frank
SCHOLL, Julien
(74) Danubia Szabadalmi és Jogi Iroda Kft., 1051 Budapest, (HU)
(54) Porszívó és eljárás egy szűrő tisztítására
(51) A47L 9/20 (2006.01)
(13) T2
(30) PCT/EP2011/052039 2011.02.11. WO

---

(11) E035450
(21) E 12 746621
(96) EP 20120746621 2012.02.17.
(97) EP 2675349 A1 2012.08.23.
EP 2675349 B1 2017.10.18.
(73) QUALCOMM Incorporated, San Diego, CA 92121 (US)
(72) LADING, Lars
BÉK, David Böttcher
(74) Danubia Szabadalmi és Jogi Iroda Kft., 1051 Budapest, (HU)
(54) Eljárás és rendszer egy emlős kardiovaszkuláris mennyiségének meghatározására
(51) A61B 5/0285 (2006.01)
A61B 8/06 (2006.01)
(13) T2
(30) 201100110 2011.02.17. DK
201161454019 P 2011.03.18. US

---

(11) E035524
(21) E 11 758196
(96) EP 20110758196 2011.09.15.

(97) **EP 2615978 A1** 2012.03.22.
EP 2615978 B1 2017.12.20.
(73) Big Dutchman International GmbH, 49377 Vechta-Calveslage (DE)
(72) FUCHS, Karsten
HOLLING, Daniel
(74) Danubia Szabadalmi és Jogi Iroda Kft., 1051 Budapest, (HU)
(54) **Berendezés haszonállatok terhességének megállapítására**
(51) **A61B 8/08** (2006.01)
A61D 17/00 (2006.01)
(13) **T2**
(30) 202010012336 U 2010.09.15. DE

---

(11) **E034998**
(21) **E 13 838217**
(96) **EP 20130838217** 2013.09.20.
(97) **EP 2897546 A1** 2014.03.27.
EP 2897546 B1 2017.08.16.
(73) Mynosys Cellular Devices, Inc., Fremont, CA 94538 (US)
(72) KELLER, Christopher, Guild
(74) SBGK Szabadalmi Ügyvivői Iroda, 1062 Budapest, (HU)
(54) **Eszköz automatizált kapszulotómiához**
(51) **A61B 18/18** (2006.01)
A61B 18/00 (2006.01)
A61B 18/04 (2006.01)
A61B 18/08 (2006.01)
A61F 9/00 (2006.01)
A61F 9/007 (2006.01)
(13) **T2**
(30) 201261703514 P 2012.09.20. US

---

(11) **E035196**
(21) **E 08 826321**
(96) **EP 20080826321** 2008.04.15.
(97) **EP 2148628 A2** 2009.01.15.
EP 2148628 B1 2017.08.02.
(73) Rathore, Jaswant, Mumbai 400 059, Maharashtra (IN)
Singh, Ajoy I., Mumbai 400 059, Maharashtra (IN)
(72) SINGH, Ajoy, I.
(74) Pintz és Társai Szabadalmi, Védjegy és Jogi Iroda Kft., 1444 Budapest, (HU)
(54) **Eljárás és rendszer lézerfény-ablációhoz egy lencsén belül**
(51) **A61B 18/18** (2006.01)
A61F 9/008 (2006.01)
(13) **T2**
(30) MU08702007 2007.05.07. IN

---

(11) **E035405**
(21) **E 09 763828**
(96) **EP 20090763828** 2009.10.28.
(97) **EP 2344063 A1** 2010.05.06.

EP 2344063 B1 2017.05.03.
(73) Zipprich, Holger, 64283 Darmstadt (DE)
(72) Zipprich, Holger
(74) Danubia Szabadalmi és Jogi Iroda Kft., 1051 Budapest, (HU)
(54) Fogászati implantátum
(51) A61C 8/00 (2006.01)
(13) T2
(30) 102008054138 2008.10.31. DE

---

(11) E035121
(21) E 14 830616
(96) EP 20140830616 2014.12.10.
(97) EP 3079632 A1 2015.06.18.
EP 3079632 B1 2017.09.06.
(73) Sambusseti, Antonio, 26100 Cremona (IT)
Cancarini, Gianni, 25124 Brescia (IT)
(72) Sambusseti, Antonio
Cancarini, Gianni
(74) SBGK Szabadalmi Ügyvivői Iroda, 1062 Budapest, (HU)
(54) Ortotopikus mesterséges húgyhólyag endoprotézis
(51) A61F 2/04 (2006.01)
(13) T2
(30) MI20132071 2013.12.12. IT

---

(11) E034991
(21) E 12 719022
(96) EP 20120719022 2012.03.28.
(97) EP 2693983 A1 2012.10.11.
EP 2693983 B1 2017.06.28.
(73) Northwood Medical Innovation Limited, Lawford House, Albert Place London N3 1QA (GB)
(72) KANG, Norbert
HAINES, Marie-Claire
(74) Arinova Szabadalmi és Védjegy Iroda, 1122 Budapest, (HU)
(54) Fülváz
(51) A61F 2/18 (2006.01)
A61F 11/00 (2006.01)
(13) T2
(30) 201105744 2011.04.05. GB
201105745 2011.04.05. GB
201105746 2011.04.05. GB

---

(11) E035482
(21) E 12 794864
(96) EP 20120794864 2012.11.12.
(97) EP 2775968 A1 2013.05.16.
EP 2775968 B1 2017.09.06.
(73) MediGroup GmbH, 75179 Pforzheim (DE)
(72) AMENDT, Klaus
JUNG, Johannes

KÖLBLE, Heinz
(74) Danubia Szabadalmi és Jogi Iroda Kft., 1051 Budapest, (HU)
(54) Berendezés sztent elemeknek egy üreges szervbe történő implantálására
(51) A61F 2/962 (2013.01)
(13) T2
(30) 102011118414 2011.11.11. DE
202011107781 U 2011.11.11. DE
PCT/EP2012/004666 2012.11.09. WO

---

(11) E035306
(21) E 10 736111
(96) EP 20100736111 2010.01.29.
(97) EP 2391314 A1 2010.08.05.
EP 2391314 B1 2017.05.03.
(73) Kirk Promotion LTD., 114 79 Stockholm (SE)
(72) FORSELL, Peter
(74) Danubia Szabadalmi és Jogi Iroda Kft., 1051 Budapest, (HU)
(54) Eszköz gastrooesophagealis reflux betegség kezelésére
(51) A61F 5/00 (2006.01)
A61B 17/00 (2006.01)
A61F 2/04 (2006.01)
A61N 1/00 (2006.01)
A61N 1/05 (2006.01)
A61N 1/36 (2006.01)
(13) T2
(30) PCT/SE2009/000051 2009.01.29. WO
213803 P 2009.07.17. US
0901009 2009.07.17. SE
PCT/SE2009/051154 2009.10.12. WO

---

(11) E035117
(21) E 11 843167
(96) EP 20110843167 2011.11.24.
(97) EP 2642958 A1 2012.05.31.
EP 2642958 B1 2017.10.18.
(73) Erland AS, 4068 Stavanger (NO)
(72) ERLAND, Jofrid
(74) SBGK Szabadalmi Ügyvivői Iroda, 1062 Budapest, (HU)
(54) Sztómaszivárgást gyűjtő eszköz, rögzítőlemez, valamint az általuk alkotott egység
(51) A61F 5/44 (2006.01)
A61F 5/445 (2006.01)
A61F 5/448 (2006.01)
A61F 5/449 (2006.01)
(13) T2
(30) 20101658 2010.11.25. NO

---

(11) E035309
(21) E 14 700109
(96) EP 20140700109 2014.01.07.

(97) **EP 2941228 A1** 2014.07.10.
EP 2941228 B1 2017.10.18.
(73) Cooper, Clifford, Essex IG10 4DG (GB)
(72) Cooper, Clifford
(74) SBGK Szabadalmi Ügyvivői Iroda, 1062 Budapest, (HU)
(54) Szemcseppadagoló-flakonhoz való vezetőelem szemcseppek önbeadása céljára
(51) **A61F 9/00** (2006.01)
(13) T2
(30) 201300227 2013.01.07. GB
201309804 2013.05.31. GB

---

(11) E035374
(21) E 04 719569
(96) **EP 20040719569** 2004.03.11.
(97) **EP 1603507 A2** 2004.09.23.
EP 1603507 B1 2017.05.03.
(73) Real Aesthetics Ltd., 96951 Jerusalem (IL)
(72) TORBATI, Eldad
(74) SBGK Szabadalmi Ügyvivői Iroda, 1062 Budapest, (HU)
(54) Ultrahangos cellulitis kezelés
(51) **A61H 23/02** (2006.01)
A61B 5/00 (2006.01)
A61B 5/107 (2006.01)
A61B 17/22 (2006.01)
A61H 7/00 (2006.01)
A61H 39/00 (2006.01)
A61N 1/00 (2006.01)
A61N 1/32 (2006.01)
A61N 1/36 (2006.01)
A61N 7/00 (2006.01)
A61N 7/02 (2006.01)
(13) T2
(30) 454799 P 2003.03.13. US

---

(11) E035361
(21) E 11 712302
(96) **EP 20110712302** 2011.03.14.
(97) **EP 2544618 A1** 2011.09.15.
EP 2544618 B1 2017.09.06.
(73) tip-top.com Ltd, Stanway Colchester Essex CO3 0LE (GB)
(72) LIVERSIDGE, Barry Peter
(74) Arinova Szabadalmi és Védjegy Iroda, 1122 Budapest, (HU)
(54) Tálca fecskendődugattyúk kezelésére
(51) **A61J 1/00** (2006.01)
A61B 50/00 (2016.01)
A61B 50/20 (2016.01)
A61B 50/30 (2016.01)
A61M 5/00 (2006.01)
A61M 5/31 (2006.01)

A61M 5/32 (2006.01)
B01L 3/02 (2006.01)
B01L 9/00 (2006.01)
B65B 5/06 (2006.01)
B65D 25/10 (2006.01)
B65D 25/34 (2006.01)

(13) T2

(30) 201004102 2010.03.12. GB

---

(11) E035040

(21) E 11 156313

(96) EP 20110156313 2011.02.28.

(97) EP 2433609 A2 2012.03.28.
EP 2433609 B1 2017.04.05.

(73) Octapharma Plasma GmbH, 40764 Langenfeld (DE)

(72) RETTINGHAUS, Reinhard
Franzaring, Hubert
SCHULZ, Jürgen
TABORSKI, Uwe

(74) Danubia Szabadalmi és Jogi Iroda Kft., 1051 Budapest, (HU)

(54) Vérplazmagyűjtő palack

(51) A61J 1/14 (2006.01)
A61J 1/12 (2006.01)
A61J 1/20 (2006.01)

(13) T2

(30) 202010012728 U 2010.09.22. DE

---

(11) E035057

(21) E 11 855190

(96) EP 20110855190 2011.12.22.

(97) EP 2661276 A1 2012.07.12.
EP 2661276 B1 2017.08.02.

(73) Revance Therapeutics, Inc., Newark, CA 94560 (US)

(72) WAUGH, Jacob
RUEGG, Curtis

(74) PINTZ ÉS TÁRSAI Szabadalmi, Védjegy és Jogi Iroda Kft., 1444 Budapest, (HU)

(54) Botulinum toxint és színezéket tartalmazó helyi hatású készítmény

(51) A61K 8/02 (2006.01)
A61K 8/20 (2006.01)
A61K 8/29 (2006.01)
A61Q 19/08 (2006.01)

(13) T2

(30) 201161430868 P 2011.01.07. US

---

(11) E035285

(21) E 10 796170

(96) EP 20100796170 2010.11.11.

(97) EP 2498752 A2 2011.05.19.
EP 2498752 B1 2017.04.12.

(73) YouMedical B.V., 1059 AT Amsterdam (NL)
(72) STAL, Robert, Sebastian
(74) Arinova Szabadalmi és Védjegy Iroda, 1122 Budapest, (HU)
(54) Készítmény topikális alkalmazásra, annak alkalmazásai, applikátor eszköz és elemkészlet
(51) A61K 8/36 (2006.01)
A61K 8/365 (2006.01)
A61K 9/00 (2006.01)
A61K 31/19 (2006.01)
A61K 47/12 (2006.01)
A61K 47/14 (2006.01)
A61M 35/00 (2006.01)
A61Q 3/00 (2006.01)
A61Q 17/00 (2006.01)
(13) T2
(30) 2003786 2009.11.11. NL

---

(11) E035212
(21) E 14 820814
(96) EP 20140820814 2014.12.15.
(97) EP 3082773 A1 2015.06.25.
EP 3082773 B1 2017.10.04.
(73) ObsEva S.A., 1228 Plan-les-Ouates/Geneve (CH)
(72) CHOLLET, Andre
POHL, Olivier
(74) Danubia Szabadalmi és Jogi Iroda Kft., 1051 Budapest, (HU)
(54) Pirrolidinszármazékok orális formulációi
(51) A61K 9/00 (2006.01)
A61K 9/20 (2006.01)
A61K 31/40 (2006.01)
A61K 31/401 (2006.01)
A61K 45/06 (2006.01)
A61K 47/40 (2006.01)
(13) T2
(30) 13197606 2013.12.17. EP

---

(11) E035247
(21) E 12 809373
(96) EP 20120809373 2012.10.12.
(97) EP 2765990 A2 2013.04.18.
EP 2765990 B1 2017.09.06.
(73) Array Biopharma, Inc., Boulder, CO 80301 (US)
(72) FRY, David Shank
LINDEMANN, Christopher M.
PREIGH, Michael
BLOOM, Corey Jay
CRAIG, Christopher Donovan
DUBOSE, Devon Brevard
GAUTSCHI, Jeff
SMITHEY, Dan

(74) Danubia Szabadalmi és Jogi Iroda Kft., 1051 Budapest, (HU)

(54) Szilárd diszperzió

(51) A61K 9/00 (2006.01)
A61K 9/10 (2006.01)
A61K 9/14 (2006.01)
A61K 9/16 (2006.01)
A61K 9/20 (2006.01)
A61K 31/498 (2006.01)
A61K 31/517 (2006.01)
A61K 47/32 (2006.01)
A61K 47/38 (2006.01)
A61P 35/00 (2006.01)

(13) T2

(30) 201161547620 P 2011.10.14. US
201261606207 P 2012.03.02. US

---

(11) E035326

(21) E 08 785096

(96) EP 20080785096 2008.07.25.

(97) EP 2170440 A2 2009.01.29.
EP 2170440 B1 2017.04.26.

(73) Innovacell Biotechnologie AG, 6020 Innsbruck (AT)

(72) SCHWAIGER, Wolfgang
MARKSTEINER, Rainer

(74) PINTZ ÉS TÁRSAI Szabadalmi, Védjegy és Jogi Iroda Kft., 1444 Budapest, (HU)

(54) Injekciós berendezés biológiai szövetbe és injekció lerakatba történő befecskendezéshez

(51) A61K 9/00 (2006.01)
A61M 5/32 (2006.01)
A61M 5/42 (2006.01)

(13) T2

(30) 102007034682 2007.07.25. DE

---

(11) E035185

(21) E 12 721616

(96) EP 20120721616 2012.04.05.

(97) EP 2704747 A1 2012.11.08.
EP 2704747 B1 2017.09.13.

(73) Resdevco Research and Development Co. Ltd., 91033 Jerusalem (IL)

(72) DIKSTEIN, Shabtay

(74) Pintz és Társai Kft., 1444 Budapest, (HU)

(54) Szemcseppek conjuctivochalasis kezelésére

(51) A61K 9/08 (2006.01)
A61K 31/196 (2006.01)
A61K 47/10 (2006.01)
A61K 47/32 (2006.01)
A61K 47/36 (2006.01)

(13) T2

(30) 21272511 2011.05.05. IL

---

(11) E035320
(21) E 12 171341
(96) EP 20120171341 2009.05.13.
(97) EP 2510921 A1 2012.10.17.
EP 2510921 B1 2017.07.12.
(73) Soluventis GmbH, 44801 Bochum (DE)
(72) SCHREIBER, Sören
(74) SBGK Szabadalmi Ügyvivői Iroda, 1062 Budapest, (HU)
(54) Gén-transzferre szolgáló endocitózist fokozó felülettel rendelkező perfluorkarbon nanoemulziók
(51) A61K 9/107 (2006.01)
A61K 9/48 (2006.01)
A61K 38/40 (2006.01)
A61K 47/24 (2006.01)
(13) T2
(30) 08156434 2008.05.19. EP

---

(11) E035150
(21) E 09 015300
(96) EP 20090015300 2004.07.01.
(97) EP 2158901 A2 2010.03.03.
EP 2158901 B1 2017.10.18.
(73) Gilead Sciences, Inc., Foster City, CA 94404 (US)
(72) MONTGOMERY, Alan, Bruce
LINTZ, Frank-Christophe
Keller, Manfred
(74) SBGK Szabadalmi Ügyvivői Iroda, 1062 Budapest, (HU)
(54) Alfa-aztreonam-lizinát
(51) A61K 9/12 (2006.01)
A61K 9/19 (2006.01)
A61K 31/427 (2006.01)
(13) T2
(30) 613639 2003.07.03. US
882985 2004.06.30. US

---

(11) E035223
(21) E 10 837927
(96) EP 20100837927 2010.12.14.
(97) EP 2520301 A2 2012.11.07.
EP 2520301 B1 2017.05.10.
(73) Techsphere, S.A. De Cv., CP. 03100 México D.F. (MX)
(72) ÁNGELES URIBE, Juan
SAVOIR VILBOEUF, John Claude
(74) SBGK Szabadalmi Ügyvivői Iroda, 1062 Budapest, (HU)
(54) Parenterális nyújtott hatóanyagkibocsátású szuszpenziós gyógyszerkiszerelés alacsony és ultra-alacsony dózisban, a klimakteriális szindróma hormon kezelésében
(51) A61K 9/14 (2006.01)
A61K 9/10 (2006.01)
A61K 31/565 (2006.01)
A61K 31/57 (2006.01)

A61K 45/06 (2006.01)
A61P 5/30 (2006.01)
A61P 5/34 (2006.01)

(13) T2

(30) 2009013768 2009.12.15. MX

---

(11) E035169
(21) E 11 770975
(96) EP 20110770975 2011.10.05.
(97) EP 2613769 A1 2012.09.13.
EP 2613769 B1 2017.09.27.

(73) AbbVie Ireland Unlimited Company, Dublin 2 (IE)

(72) RÖSCH, Esther
HOELIG, Peter
LINDLEY, David J.
SANZGIRI, Yeshwant D.
TONG, Ping

(74) Danubia Szabadalmi és Jogi Iroda Kft., 1051 Budapest, (HU)

(54) Eljárás olefinek kettős kötésének izomerizálására

(51) A61K 9/14 (2006.01)
A61K 9/16 (2006.01)
A61K 9/20 (2006.01)
A61K 31/437 (2006.01)
A61K 31/496 (2006.01)
A61K 31/5377 (2006.01)
A61K 31/541 (2006.01)
A61K 47/02 (2006.01)
A61K 47/22 (2006.01)
A61K 47/26 (2006.01)
A61K 47/32 (2006.01)

(13) T2

(30) 408527 P 2010.10.29. US

---

(11) E035101
(21) E 13 162786
(96) EP 20130162786 2008.03.31.
(97) EP 2644192 A1 2013.10.02.
EP 2644192 B1 2017.05.10.

(73) Pfizer Inc, New York, NY 10017 (US)

(72) Zale, Stephen E.
Ali, Mir Mukkaram

(74) Danubia Szabadalmi és Jogi Iroda Kft., 1051 Budapest, (HU)

(54) Ráksejtek célzása nanorészecskék alkalmazásával

(51) A61K 9/14 (2006.01)
A61K 9/48 (2006.01)
A61K 9/52 (2006.01)
A61K 31/337 (2006.01)
A61P 35/00 (2006.01)
B82B 1/00 (2006.01)

(13) T2
(30) 976197 P 2007.09.28. US

---

(11) E035013
(21) E 10 704298
(96) EP 20100704298 2010.02.12.
(97) EP 2395979 A2 2010.08.19.
EP 2395979 B1 2017.08.23.
(73) Reata Pharmaceuticals, Inc., Irving, TX 75063-2648 (US)
(72) ZHANG, Jiang
MEYER, Colin J.
(74) SBGK Szabadalmi Ügyvivői Iroda, 1062 Budapest, (HU)
(54) Késleltetett hatású, amorf CDDO-Me-t tartalmazó orális dózisú készítmények
(51) A61K 9/16 (2006.01)
(13) T2
(30) 152608 P 2009.02.13. US

---

(11) E035241
(21) E 12 738060
(96) EP 20120738060 2012.07.06.
(97) EP 2729130 A1 2013.01.10.
EP 2729130 B1 2017.09.06.
(73) Janssen Sciences Ireland UC, Little Island, County Cork (IE)
Gilead Sciences, Inc., Foster City, CA 94404 (US)
(72) DELAET, Urbain Alfons C.
HEYNS, Philip Erna H.
JANS, Eugeen Maria Jozef
MERTENS, Roel, Jos M.
VAN DER AVOORT, Geert
(74) Danubia Szabadalmi és Jogi Iroda Kft., 1051 Budapest, (HU)
(54) Darunavir kombinációs készítmények
(51) A61K 9/16 (2006.01)
A61K 9/20 (2006.01)
A61K 31/34 (2006.01)
A61K 31/5377 (2006.01)
A61P 31/18 (2006.01)
(13) T2
(30) 11173067 2011.07.07. EP

---

(11) E035068
(21) E 14 464003
(96) EP 20140464003 2014.02.20.
(97) EP 2805714 A1 2014.11.26.
EP 2805714 B1 2017.10.25.
(73) Antibiotice S.A., 707410 Iasi (RO)
(72) POTUR, Roxana-Georgiana
MOISUC, Lacramioara Stefania
Saraficeanu, Nicoleta
BOITA, Tudor

MACOVEI, Lenuta
TELISÇA, Amalia-Diana
(74) SBGK Szabadalmi Ügyvivői Iroda, 1062 Budapest, (HU)
(54) Amorf rosuvastatin kalciumot tartalmazó stabil gyógyászati készítmény
(51) A61K 9/20 (2006.01)
A61K 31/505 (2006.01)
(13) T2
(30) 201300322 2013.04.25. RO

---

(11) E035214
(21) E 12 780396
(96) EP 20120780396 2012.10.24.
(97) EP 2770983 A1 2013.05.02.
EP 2770983 B1 2017.04.19.
(73) Braeburn Pharmaceuticals, Inc., Princeton, NJ 08542 (US)
(72) SCHWARZ, Alexander
BOSE, Sagarika
QUANDT, Harry
KUZMA, Petr
CAIZZA, Richard
BAI, Stephen
KIRBY, Mark, Toddman
TZANIS, Evangelos, Loucas
(74) Danubia Szabadalmi és Jogi Iroda Kft., 1051 Budapest, (HU)
(54) Beültethető hatóanyag adagoló készítmények és az ezekkel végzett kezelési eljárás
(51) A61K 9/20 (2006.01)
A61K 9/00 (2006.01)
(13) T2
(30) 201161550653 P 2011.10.24. US
201261680856 P 2012.08.08. US

---

(11) E034996
(21) E 12 766056
(96) EP 20120766056 2012.09.21.
(97) EP 2773620 A1 2013.05.10.
EP 2773620 B1 2017.08.16.
(73) URQUIMA, S.A., 08184 Palau-solitá i Plegamans Barcelona (ES)
(72) PROHENS LOPEZ, Rafel
PUIGJANER VALLET, Cristina
BARBAS CAŇERO, Rafael
DEL RÍO PERICACHO, José Luís
MARTÍ VIA, Josep
(74) Arinova Szabadalmi és Védjegy Iroda, 1122 Budapest, (HU)
(54) Ivabradin-hidroklorid IV-es forma
(51) A61K 9/20 (2006.01)
A61K 9/28 (2006.01)
A61K 31/55 (2006.01)
C07D223/16 (2006.01)
(13) T2

(30) 11382339 2011.11.04. EP

---

(11) E035179
(21) E 08 745723
(96) EP 20080745723 2008.04.14.
(97) EP 2136653 A1 2008.10.30.
EP 2136653 B1 2017.11.29.
(73) Wyeth LLC, New York, NY 10017-5755 (US)
(72) DAI, Yong
GOLDBERG, Alan, M.
GOODE, Michael, A.
BARTOLUCCI, Raymond, Alan
FRAZIER, James, O.
(74) Danubia Szabadalmi és Jogi Iroda Kft., 1051 Budapest, (HU)
(54) Beágyazott folyékony kenőanyagok tablettázáshoz
(51) A61K 9/20 (2006.01)
A23L 33/15 (2016.01)
A23L 33/16 (2016.01)
(13) T2
(30) 787381 2007.04.16. US

---

(11) E035123
(21) E 13 721766
(96) EP 20130721766 2013.05.10.
(97) EP 2846835 A1 2013.11.14.
EP 2846835 B1 2017.09.06.
(73) Grünenthal GmbH, 52078 Aachen (DE)
(72) BARNSCHEID, Lutz
GALIA, Eric
GEISSLER, Anja
PÄTZ, Jana
SCHWIER, Sebastian
BARONSKY-PROBST, Julia
(74) dr. Miskolczi Mária, 1111 Budapest, (HU)
(54) Hővel formált, visszaéléssel szemben ellenálló gyógyszerészeti adagolási forma cinkkel
(51) A61K 9/20 (2006.01)
A61K 31/135 (2006.01)
(13) T2
(30) 12003743 2012.05.11. EP

---

(11) E035402
(21) E 09 769022
(96) EP 20090769022 2009.06.26.
(97) EP 2309992 A1 2009.12.30.
EP 2309992 B1 2017.10.25.
(73) KRKA, tovarna zdravil, d.d., Novo mesto, 8501 Novo mesto (SI)
(72) OCEPEK, Uros
VRECER, Franc
TOPORISIC, Rebeka

BUKOVEC, Polona
JURSIC, Urska

(74) Gödölle, Kékes, Mészáros & Szabó Szabadalmi és Védjegy Iroda, 1024 Budapest, (HU)

(54) Sztatint tartalmazó gyógyászati kompozíció

(51) A61K 9/20 (2006.01)
A61K 9/28 (2006.01)

(13) T2

(30) 08159289 2008.06.27. EP
200900097 2009.04.08. SI

---

(11) E035492

(21) E 12 001792

(96) EP 20120001792 2006.02.06.

(97) EP 2478896 A1 2012.07.25.
EP 2478896 B1 2017.09.06.

(73) Grünenthal GmbH, 52078 Aachen (DE)

(72) Ashworth, Judy, Dr.
Arkenau-Maric, Elisabeth, Dr.
BARTHOLOMÄUS, Johannes, Dr.
Kugelmann, Heinrich

(74) dr. Miskolczi Mária, 1111 Budapest, (HU)

(54) Törésnek ellenálló adagolási formák retardált hatóanyag-leadással

(51) A61K 9/20 (2006.01)

(13) T2

(30) 102005005446 2005.02.04. DE

---

(11) E035229

(21) E 11 796756

(96) EP 20110796756 2011.11.18.

(97) EP 2640365 A1 2012.05.24.
EP 2640365 B1 2017.05.10.

(73) Advicenne, 30000 Nîmes (FR)

(72) ROUSSEL-MAUPETIT, Caroline
GRANIER, Luc-André
GUITTET, Catherine

(74) SBGK Szabadalmi Ügyvivői Iroda, 1062 Budapest, (HU)

(54) A Krebs-ciklus prekurzor sóját, különösen citrát-sót tartalmazó gyógyszerkészítmény és alkalmazása gyógyszerként

(51) A61K 9/28 (2006.01)
A61K 9/50 (2006.01)
A61K 31/16 (2006.01)

(13) T2

(30) 1059468 2010.11.18. FR

---

(11) E035242

(21) E 15 176372

(96) EP 20150176372 2015.07.12.

(97) EP 2965754 A1 2016.01.13.
EP 2965754 B1 2017.10.04.

(73) MegaPro Biomedical Co., Ltd., Taipei 110 (TW)
(72) CHEN, Chih-Lung
HSIEH, Wen-Yuan
LIN, Chen-Hsuan
LIN, Su-Yo
HUANG, Shin-Yi
HSU, Yuan-Hung
WANG, Shian-Jy
HUANG, Hsin Jung
(74) SBGK Szabadalmi Ügyvivői Iroda, 1062 Budapest, (HU)
(54) Eljárás vashiány kezelésére
(51) A61K 9/51 (2006.01)
(13) T2
(30) 201462023533 P 2014.07.11. US

---

(11) E035331
(21) E 09 713553
(96) EP 20090713553 2009.02.20.
(97) EP 2251006 A1 2010.11.17.
EP 2251006 B1 2017.07.19.
(73) Toray Industries, Inc., Tokyo 103-8666 (JP)
(72) KAKIZAWA, Yoshinori
NISHIO, Reiji
MICHIZOE, Junji
KOIWA, Masakazu
IDA, Nobuo
HIRANO, Taisuke
KOSHI, Yoichiro
(74) Danubia Szabadalmi és Jogi Iroda Kft., 1051 Budapest, (HU)
(54) Mikrorészecskék és az ezeket tartalmazó gyógyszerkészítmények
(51) A61K 9/52 (2006.01)
A61K 38/27 (2006.01)
A61K 38/28 (2006.01)
A61K 47/34 (2006.01)
A61K 47/36 (2006.01)
A61P 3/10 (2006.01)
A61P 5/00 (2006.01)
(13) T2
(30) 2008041298 2008.02.22. JP
2008041299 2008.02.22. JP
2008167026 2008.06.26. JP
2008167027 2008.06.26. JP
2008243931 2008.09.24. JP
2008243932 2008.09.24. JP

---

(11) E035005
(21) E 13 770508
(96) EP 20130770508 2013.07.15.
(97) EP 2874614 A1 2014.01.23.

EP 2874614 B1 2017.08.23.

(73) Mediolanum Farmaceutici S.p.A., 20143 Milano (IT)

(72) DEL BONO, Alessandro
DEL BONO, Cristina
FERRARI, Gianni

(74) SBGK Szabadalmi Ügyvivői Iroda, 1062 Budapest, (HU)

(54) Gyógyító hatással rendelkező vízoldható film

(51) A61K 9/70 (2006.01)
A61K 9/00 (2006.01)
A61K 38/39 (2006.01)
A61L 15/22 (2006.01)
A61L 15/28 (2006.01)
A61L 15/32 (2006.01)
A61L 15/44 (2006.01)
A61L 26/00 (2006.01)

(13) T2

(30) MI20121248 2012.07.18. IT

---

(11) E035312

(21) E 13 702971

(96) EP 20130702971 2013.01.29.

(97) EP 2809307 A1 2013.08.08.
EP 2809307 B1 2017.12.20.

(73) Grünenthal GmbH, 52078 Aachen (DE)

(72) FUHRHERR, Richard
GALIA, Eric
KUGELMANN, Heinrich
WILL, Olaf
GAUTROIS, Michael
HARTWIG, Rod
PERNAS, Enrique R.
PRENNER, Lars
BREITENBACH, Armin
FRIEDRICH, Ingo
BRAUN, Sebastian

(74) dr. Miskolczi Mária, 1111 Budapest, (HU)

(54) Gyógyszerészeti tapasz
(1R,4R)-6'-fluor-N,N-dimetil-4-fenil-4',9'-dihidro-3'H-spiro[ciklohexán-1,1'-pyrano[3,4-b]indol]-4-amin transzdermális adagolására

(51) A61K 9/70 (2006.01)
A61K 31/407 (2006.01)
A61P 29/00 (2006.01)

(13) T2

(30) 201261592850 P 2012.01.31. US
12002356 2012.03.30. EP

---

(11) E035542

(21) E 12 719460

(96) EP 20120719460 2012.04.04.

(97) **EP 2694043 A1** 2012.10.11.
EP 2694043 B1 2017.11.01.
(73) Otsuka Pharmaceutical Co., Ltd., Tokyo 101-8535 (JP)
(72) HIROSE, Tsuyoshi
MAEDA, Kenji
KIKUCHI, Tetsuro
TODA, Masafumi
(74) Danubia Szabadalmi és Jogi Iroda Kft., 1051 Budapest, (HU)
(54) Brexpiprazolt vagy annak sóját és egy második hatóanyagot tartalmazó kombinációk központi idegrendszeri rendellenességek kezelésében történő alkalmazásra
(51) **A61K 31/00** (2006.01)
A61K 31/496 (2006.01)
A61P 25/00 (2006.01)
(13) T2
(30) 201161471911 P 2011.04.05. US
201161580540 P 2011.12.27. US

---

(11) E035436
(21) E 13 801826
(96) **EP 20130801826** 2013.11.13.
(97) **EP 2919857 A1** 2014.05.22.
EP 2919857 B1 2017.09.20.
(73) Aboca S.p.A. Societa' Agricola, 52037 Sansepolcro (AR) (IT)
(72) Mercati, Valentino
(74) Danubia Szabadalmi és Jogi Iroda Kft., 1051 Budapest, (HU)
(54) Végbélben történő alkalmazásra szolgáló, mézet és glicerint tartalmazó készítmény
(51) **A61K 31/045** (2006.01)
A61K 9/00 (2006.01)
A61K 9/02 (2006.01)
A61K 35/63 (2015.01)
A61K 35/64 (2006.01)
A61P 1/10 (2006.01)
(13) T2
(30) RM20120555 2012.11.13. IT

---

(11) E035134
(21) E 11 813088
(96) **EP 20110813088** 2011.07.27.
(97) **EP 2629610 A1** 2012.02.02.
EP 2629610 B1 2017.09.06.
(73) Flex Pharma, Inc., Boston, MA 02199 (US)
(72) BEAN, Bruce P.
MACKINNON, Donald
MACKINNON, Roderick
(74) Danubia Szabadalmi és Jogi Iroda Kft., 1051 Budapest, (HU)
(54) Módszerek és kompozíciók izomgörcsök megelőzésére és enyhítésére és edzés után fellépő neuromuszkuláris ingerlékenységből és fáradtságból való felépülésre
(51) **A61K 31/12** (2006.01)
A01N 37/18 (2006.01)

A61K 31/16 (2006.01)
A61K 31/19 (2006.01)
A61K 31/194 (2006.01)
A61K 31/375 (2006.01)
A61K 33/42 (2006.01)
A61K 36/906 (2006.01)
A61P 21/00 (2006.01)

(13) T2

(30) 368059 P 2010.07.27. US

---

(11) E035122

(21) E 13 724168

(96) EP 20130724168 2013.05.16.

(97) EP 2849746 A1 2013.11.21.
EP 2849746 B1 2017.11.15.

(73) Grünenthal GmbH, 52078 Aachen (DE)

(72) FROSCH, Stefanie
LINZ, Klaus
SCHIENE, Klaus

(74) dr. Miskolczi Mária, 1111 Budapest, (HU)

(54) Gyógyszerkészítmény, amely tartalmaz (1R,4R)-6'-fluor-N,N-dimetil-4-fenil-4',9'-dihidro-3'H-spiro[ciklohexán-1,1'-pirano[3,4,B]indol]-4-amint és meloxikámot

(51) A61K 31/407 (2006.01)
A61K 31/5415 (2006.01)
A61K 45/06 (2006.01)
A61P 21/00 (2006.01)
A61P 29/00 (2006.01)

(13) T2

(30) 12003896 2012.05.18. EP

---

(11) E035112

(21) E 13 723672

(96) EP 20130723672 2013.05.16.

(97) EP 2849745 A1 2013.11.21.
EP 2849745 B1 2017.11.01.

(73) Grünenthal GmbH, 52078 Aachen (DE)

(72) FROSCH, Stefanie
LINZ, Klaus
SCHIENE, Klaus

(74) dr. Miskolczi Mária, 1111 Budapest, (HU)

(54) Gyógyszerkészítmény, amely tartalmaz (1R,4R)-6'-fluor-N,N-dimetil-4-fenil-4',9'-dihidro-3'H-spiro[ciklohexán-1,1'-pirano[3,4,B]indol]-4-amint és ibuprofént

(51) A61K 31/407 (2006.01)
A61K 31/192 (2006.01)
A61K 45/06 (2006.01)
A61P 29/00 (2006.01)

(13) T2

(30) 12003935 2012.05.18. EP

---

(11) E035314
(21) E 15 151582
(96) EP 20150151582 2007.03.14.
(97) EP 2902026 A1 2015.08.05.
EP 2902026 B1 2017.10.04.
(73) Metabolic Solutions Development Company LLC, Kalamazoo, MI 49007 (US)
(72) Colca, Gerard R.
Kletzien, Rolf F.
(74) SBGK Szabadalmi Ügyvivői Iroda, 1062 Budapest, (HU)
(54) Tiazolidindion analógok metabolikus gyulladás által mediált betegség kezelésére
(51) A61K 31/4439 (2006.01)
A61P 3/06 (2006.01)
A61P 3/10 (2006.01)
(13) T2
(30) 782894 P 2006.03.16. US

---

(11) E035036
(21) E 09 700368
(96) EP 20090700368 2009.01.08.
(97) EP 2231158 A2 2009.07.16.
EP 2231158 B1 2017.04.05.
(73) Indena S.p.A., 20139 Milano (IT)
(72) BOMBARDELLI, Ezio
FONTANA, Gabriele
(74) Danubia Szabadalmi és Jogi Iroda Kft., 1051 Budapest, (HU)
(54) Készítmény antitumor- vagy immunszuppresszív terápia miatti nyálkahártya gyulladás kezelésére
(51) A61K 31/473 (2006.01)
A61K 31/352 (2006.01)
A61K 36/28 (2006.01)
A61K 36/66 (2006.01)
A61P 29/00 (2006.01)
(13) T2
(30) MI20080038 2008.01.11. IT

---

(11) E035253
(21) E 13 728551
(96) EP 20130728551 2013.04.05.
(97) EP 2833973 A1 2013.10.10.
EP 2833973 B1 2017.09.13.
(73) Vertex Pharmaceuticals Incorporated, Boston, MA 02210 (US)
(72) POLLARD, John, Robert
REAPER, Philip, Michael
ASMAL, Mohammed
(74) Danubia Szabadalmi és Jogi Iroda Kft., 1051 Budapest, (HU)
(54) ATR kináz inhibitoraiként alkalmazható vegyületek és kombinációs terápiák
(51) A61K 31/4965 (2006.01)
A61K 31/4184 (2006.01)

A61K 31/497 (2006.01)
A61K 31/55 (2006.01)
A61K 45/06 (2006.01)
A61P 35/00 (2006.01)

(13) T2

(30) 201261620717 P 2012.04.05. US

---

(11) E035071

(21) E 14 726444

(96) EP 20140726444 2014.05.09.

(97) EP 3057589 A1 2015.11.12.
EP 3057589 B1 2017.08.02.

(73) TECNIMEDE-SOCIEDADE TECNICO-MEDICINAL, S.A., 2710-089 Sintra (PT)

(72) PARDAL FILIPE, Augusto Eugénio
EUFRÁSIO PEDROSO, Pedro Filipe
ALMEIDA PECORELLI, Susana Marques
CASIMIRO CAIXADO, Carlos Alberto Eufrásio
LOPES, Ana Sofia da Conceiçâo
DAMIL, Joâo Carlos

(74) Arinova Szabadalmi és Védjegy Iroda, 1122 Budapest, (HU)

(54) (S)-pirlindol és annak gyógyászatilag elfogadható sói gyógyászatban történő alkalmazásra

(51) A61K 31/4985 (2006.01)
A61K 9/00 (2006.01)
A61K 9/20 (2006.01)
A61K 45/06 (2006.01)
A61K 47/02 (2006.01)
A61P 25/04 (2006.01)

(13) T2

---

(11) E035030

(21) E 14 726443

(96) EP 20140726443 2014.05.09.

(97) EP 3054950 A1 2015.11.12.
EP 3054950 B1 2017.08.02.

(73) TECNIMEDE-SOCIEDADE TECNICO-MEDICINAL, S.A., 2710-089 Sintra (PT)

(72) PARDAL FILIPE, Augusto Eugénio
EUFRÁSIO PEDROSO, Pedro Filipe
ALMEIDA PECORELLI, Susana Marques
CASIMIRO CAIXADO, Carlos Alberto Eufrásio
LOPES, Ana Sofia da Conceiçâo
DAMIL, Joâo Carlos Ramos

(74) Arinova Szabadalmi és Védjegy Iroda, 1122 Budapest, (HU)

(54) (R)-pirlindol és annak gyógyászatilag elfogadható sói gyógyászatban történő alkalmazásra

(51) A61K 31/4985 (2006.01)
A61K 9/20 (2006.01)
A61K 45/06 (2006.01)
A61P 25/04 (2006.01)

(13) T2

---

(11) E035483
(21) E 13 776720
(96) EP 20130776720 2013.10.04.
(97) EP 2914264 A1 2014.05.08.
EP 2914264 B1 2017.08.09.
(73) Merck Patent GmbH, 64293 Darmstadt (DE)
(72) FRIESE-HAMIM, Manja
BLADT, Friedhelm
(74) Danubia Szabadalmi és Jogi Iroda Kft., 1051 Budapest, (HU)
(54) 6-oxo-1,6-dihidro-piridazin-származék hepatocelluláris karcinóma (HCC) kezelésében történő alkalmazásra
(51) A61K 31/506 (2006.01)
A61P 35/00 (2006.01)
(13) T2
(30) 12007494 2012.11.02. EP

---

(11) E035105
(21) E 08 855517
(96) EP 20080855517 2008.11.26.
(97) EP 2224917 A1 2009.06.04.
EP 2224917 B1 2017.07.05.
(73) Neuroderm Ltd, 74036 Ness Ziona (IL)
(72) HELDMAN, Eliahu
(74) PINTZ ÉS TÁRSAI Szabadalmi, Védjegy és Jogi Iroda Kft., 1444 Budapest, (HU)
(54) Kompozíció, amely nikotint és opipramolt tartalmaz, és ennek alkalmazása
(51) A61K 31/55 (2006.01)
A61K 9/70 (2006.01)
A61K 31/465 (2006.01)
A61P 25/00 (2006.01)
A61P 25/34 (2006.01)
(13) T2
(30) 990161 P 2007.11.26. US

---

(11) E035441
(21) E 11 734245
(96) EP 20110734245 2011.01.19.
(97) EP 2525798 A1 2011.07.28.
EP 2525798 B1 2017.08.09.
(73) Drawbridge Pharmaceuticals Pty Ltd., Melbourne VIC 3000 (AU)
(72) GOODCHILD, Juliet Marguerite
GOODCHILD, Colin Stanley
BOYD, Benjamin James
(74) Danubia Szabadalmi és Jogi Iroda Kft., 1051 Budapest, (HU)
(54) Érzéstelenítő kiszerelés
(51) A61K 31/56 (2006.01)
A61K 31/57 (2006.01)
A61K 47/40 (2006.01)
A61P 23/00 (2006.01)
(13) T2

(30) 385318 P 2010.09.22. US
297249 P 2010.01.21. US

---

(11) E035468
(21) E 08 864664
(96) EP 20080864664 2008.12.22.
(97) EP 2244591 A1 2009.07.02.
EP 2244591 B1 2017.08.16.
(73) N.V. Nutricia, 2712 HM Zoetermeer (NL)
(72) DE KORT, Esther Jacqueline
GROENENDIJK, Martine
KAMPHUIS, Patrick Joseph Gerardus Hendrikus
(74) Danubia Szabadalmi és Jogi Iroda Kft., 1051 Budapest, (HU)
(54) Nukleotidot és/vagy nukleozidot és ízfedő szert tartalmazó ízletes tápanyag készítmény
(51) A61K 31/7052 (2006.01)
A23L 29/262 (2016.01)
A23L 29/269 (2016.01)
A23L 33/00 (2016.01)
A23L 33/115 (2016.01)
A23L 33/13 (2016.01)
A23L 33/17 (2016.01)
A61K 9/00 (2006.01)
A61K 31/7072 (2006.01)
A61K 33/06 (2006.01)
A61K 35/60 (2006.01)
A61K 38/02 (2006.01)
A61K 47/36 (2006.01)
A61K 47/38 (2006.01)
A61K 47/42 (2006.01)
A61K 47/44 (2006.01)
A61P 25/28 (2006.01)
(13) T2
(30) 07123811 2007.12.20. EP
PCT/NL2008/050124 2008.03.04. WO

---

(11) E035181
(21) E 15 165737
(96) EP 20150165737 2005.10.26.
(97) EP 2952197 A1 2015.12.09.
EP 2952197 B1 2017.04.26.
(73) CyDex Pharmaceuticals, Inc., San Diego, CA 92121 (US)
(72) MOSHER, Gerold L.
PIPKIN, James D.
HECKER, Douglas B.
(74) Danubia Szabadalmi és Jogi Iroda Kft., 1051 Budapest, (HU)
(54) Szulfoalkil-éter-ciklodextrin kompozíciók és eljárások előállításukra
(51) A61K 31/724 (2006.01)
A61K 9/00 (2006.01)
A61K 9/16 (2006.01)

A61K 9/20 (2006.01)
A61K 31/715 (2006.01)
A61K 45/06 (2006.01)
A61K 47/40 (2006.01)

(13) T2

---

(11) E035519
(21) E 10 797770
(96) EP 20100797770 2010.07.07.
(97) EP 2451435 A1 2011.01.13.
EP 2451435 B1 2017.11.01.
(73) Hope Medical Enterprises, Inc. d.b.a. Hope Pharmaceuticals, Scottsdale, AZ 85260 (US)
(72) SHERMAN, Craig
SMITH, Catherine Marie
WIRTZ, Kevin Robert
SCHULZE, Erich
(74) SBGK Szabadalmi Ügyvivői Iroda, 1062 Budapest, (HU)
(54) Nátriumtioszulfát-tartalmú gyógyászati készítmény
(51) A61K 33/04 (2006.01)
A61K 9/00 (2006.01)
A61P 39/02 (2006.01)
C01B 17/64 (2006.01)
(13) T2
(30) 223993 P 2009.07.08. US

---

(11) E034995
(21) E 12 779413
(96) EP 20120779413 2012.05.02.
(97) EP 2704741 A1 2012.11.08.
EP 2704741 B1 2017.08.23.
(73) Immunovative Therapies, Ltd., 96951 Jerusalem (IL)
(72) HAR-NOY, Michael
(74) SBGK Szabadalmi Ügyvivői Iroda, 1062 Budapest, (HU)
(54) Eljárás élő sejteket tartalmazó biológiai hatóanyagok kezelésére
(51) A61K 35/17 (2015.01)
A61K 39/00 (2006.01)
G01N 33/53 (2006.01)
(13) T2
(30) 201161481991 P 2011.05.03. US
201161528493 P 2011.08.29. US
201161565225 P 2011.11.30. US
201261582878 P 2012.01.04. US

---

(11) E035426
(21) E 10 700778
(96) EP 20100700778 2010.01.12.
(97) EP 2385837 A2 2010.07.15.
EP 2385837 B1 2017.10.18.
(73) Pfizer Italia S.r.l., 00188 Roma (IT)

(72) LONGONI, Valeria
PENCI, Marisa
(74) Danubia Szabadalmi és Jogi Iroda Kft., 1051 Budapest, (HU)
(54) Probiotikus és prebiotikus komponenseket és ásványi sókat tartalmazó készítmények laktoferrinnel
(51) A61K 35/74 (2006.01)
A61P 1/00 (2006.01)
C12N 1/20 (2006.01)
(13) T2
(30) MI20090019 2009.01.12. IT

---

(11) E035035
(21) E 12 769052
(96) EP 20120769052 2012.09.13.
(97) EP 2755669 A1 2013.03.21.
EP 2755669 B1 2017.04.05.
(73) Indena S.p.A., 20139 Milano (IT)
(72) BOMBARDELLI, Ezio
(74) Danubia Szabadalmi és Jogi Iroda Kft., 1051 Budapest, (HU)
(54) Cynara scolymus extraktum és ennek alkalmazása metabolikus szindróma és diszlipidémia kezelésénél
(51) A61K 36/28 (2006.01)
A61P 3/00 (2006.01)
A61P 3/06 (2006.01)
(13) T2
(30) MI20111670 2011.09.16. IT

---

(11) E035045
(21) E 07 872088
(96) EP 20070872088 2007.10.17.
(97) EP 2073825 A2 2008.07.31.
EP 2073825 B1 2017.04.05.
(73) Jiangsu Kanion Pharmaceuticals Co. Ltd., Xinpu District Lianyungang Jiangsu (CN)
(72) XIAO, Wei
DAI, Xiang, Ling
LING, Ya
WANG, Zhen, Zhong
BI, Yu, An
WANG, Zheng, Kuan
(74) Danubia Szabadalmi és Jogi Iroda Kft., 1051 Budapest, (HU)
(54) Cinnamomi és poria készítmény és alkalmazása
(51) A61K 36/65 (2006.01)
A61K 36/076 (2006.01)
A61K 36/54 (2006.01)
A61K 36/73 (2006.01)
A61P 15/00 (2006.01)
(13) T2
(30) 829945 P 2006.10.18. US

---

(11) E035034
(21) E 09 713277

(96) **EP 20090713277** 2009.02.20.
(97) **EP 2254589 A1** 2009.08.27.
EP 2254589 B1 2017.04.05.
(73) Annexin Pharmaceuticals AB, 11329 Stockholm (SE)
(72) PETTERSSON, Knut
FROSTEGARD Johan
CAMBER, Ola
(74) Danubia Szabadalmi és Jogi Iroda Kft., 1051 Budapest, (HU)
(54) Vegyületek és eljárások resztenózis megelőzésére vagy kezelésére
(51) **A61K 38/00** (2006.01)
A61K 38/49 (2006.01)
A61L 31/16 (2006.01)
C07K 14/47 (2006.01)
(13) T2
(30) 30803 P 2008.02.22. US

---

(11) E035043
(21) E 07 830867
(96) **EP 20070830867** 2007.10.30.
(97) **EP 2055308 A1** 2009.05.06.
EP 2055308 B1 2017.05.10.
(73) Genomix Co., Ltd., Osaka 567-0085 (JP)
Osaka University, Suita-shi Osaka 565-0871 (JP)
(72) TAMAI, Katsuto
YAMAZAKI, Takehiko
KANEDA, Yasufumi
(74) Danubia Szabadalmi és Jogi Iroda Kft., 1051 Budapest, (HU)
(54) Gyógyászati készítmény károsodott szövet funkcionális regenerációjának elősegítésére
(51) **A61K 38/00** (2006.01)
A61K 31/711 (2006.01)
A61K 35/12 (2006.01)
A61K 35/76 (2006.01)
A61K 48/00 (2006.01)
A61P 1/04 (2006.01)
A61P 9/10 (2006.01)
A61P 11/00 (2006.01)
A61P 17/00 (2006.01)
A61P 17/02 (2006.01)
A61P 17/14 (2006.01)
(13) T2
(30) 2006293582 2006.10.30. JP

---

(11) E035378
(21) E 10 718379
(96) **EP 20100718379** 2010.05.03.
(97) **EP 2424557 A1** 2010.11.04.
EP 2424557 B1 2017.10.25.
(73) The Trustees of The University of Pennsylvania, Philadelphia, PA 19104 (US)
(72) LAMBRIS, John D.

QU, Hongchang

(74) SBGK Szabadalmi Ügyvivői Iroda, 1062 Budapest, (HU)

(54) Peptid-vázzal és C-terminális módosításokkal rendelkező compstatin

(51) A61K 38/04 (2006.01)
C07K 7/64 (2006.01)

(13) T2

(30) 174575 P 2009.05.01. US
339458 P 2010.03.04. US

---

(11) E035158

(21) E 13 730377

(96) EP 20130730377 2013.05.30.

(97) EP 2854815 A1 2013.12.05.
EP 2854815 B1 2017.11.22.

(73) OTSUKA PHARMACEUTICAL CO., LTD., Chiyoda-ku, Tokyo 101-8535 (JP)

(72) FUJIKI, Hiroyuki
AIHARA, Miki
KINOSHITA, Shizuo

(74) Danubia Szabadalmi és Jogi Iroda Kft., 1051 Budapest, (HU)

(54) Gyógyszerek policisztás vesebetegség megelőzésére és/vagy kezelésére

(51) A61K 38/10 (2006.01)
A61K 9/00 (2006.01)
A61K 31/55 (2006.01)
A61K 38/31 (2006.01)
A61K 45/06 (2006.01)

(13) T2

(30) 201261653524 P 2012.05.31. US

---

(11) E035226

(21) E 12 744708

(96) EP 20120744708 2012.02.13.

(97) EP 2672983 A1 2012.08.16.
EP 2672983 B1 2017.04.19.

(73) Edge Therapeutics, Inc., Berkeley Heights, NJ 07922 (US)

(72) LEUTHNER, Brian, A.
MACDONALD, Loch, R.

(74) SBGK Szabadalmi Ügyvivői Iroda, 1062 Budapest, (HU)

(54) Kompozíciók és módszerek szubarachnoid vérzéssel rendelkező emberek prognózisának javítására

(51) A61K 38/16 (2006.01)
A61K 9/00 (2006.01)
A61K 9/06 (2006.01)
A61K 9/16 (2006.01)
A61K 31/4422 (2006.01)

(13) T2

(30) 201161441695 P 2011.02.11. US

---

(11) E035149

(21) E 11 853027

(96) EP 20110853027 2011.12.09.

(97) **EP 2722053 A1** 2014.04.23.
EP 2722053 B1 2017.10.25.
(73) Aktsionernoye Obshchestvo "Nauchnyi Tsentr Protivoinfektsionnyh Preparatov", Almaty 050008 (KZ)
(72) ILIN, Alexandr Ivanovich
KULMANOV, Murat Esengalievich
(74) dr. Pethő Árpád, DANUBIA Szabadalmi és Jogi Iroda Kft., 1051 Budapest, (HU)
(54) **Antibakteriális hatóanyag bakteriális eredetű fertőző betegségek kezelésére**
(51) **A61K 38/20** (2006.01)
A61K 33/14 (2006.01)
A61K 33/18 (2006.01)
A61K 47/32 (2006.01)
A61P 31/04 (2006.01)
A61P 31/06 (2006.01)
(13) **T2**
(30) 20101816 2010.12.30. KZ

---

(11) **E035446**
(21) **E 07 724213**
(96) **EP 20070724213** 2007.04.12.
(97) **EP 2007416 A2** 2007.10.25.
EP 2007416 B1 2017.09.27.
(73) Ludwig-Maximilians-Universität München, 80539 München (DE)
(72) FRANZ, Wolfgang, M.
(74) Danubia Szabadalmi és Jogi Iroda Kft., 1051 Budapest, (HU)
(54) **Paratiroid hormon (PTH) ischaemia kezelésében való alkalmazásra**
(51) **A61K 38/29** (2006.01)
A61P 9/10 (2006.01)
(13) **T2**
(30) 792943 P 2006.04.19. US

---

(11) **E035074**
(21) **E 14 173509**
(96) **EP 20140173509** 2007.08.31.
(97) **EP 2865422 A1** 2015.04.29.
EP 2865422 B1 2017.10.18.
(73) Clinuvel Pharmaceuticals Limited, Melbourne, VIC 3000 (AU)
(72) Wolgen, Philippe
(74) Arinova Szabadalmi és Védjegy Iroda, 1122 Budapest, (HU)
(54) **Alfa-MSH származékok fotodermatózisok kezelésére**
(51) **A61K 38/34** (2006.01)
A61K 8/64 (2006.01)
A61P 17/00 (2006.01)
A61P 17/16 (2006.01)
A61Q 17/04 (2006.01)
A61Q 19/00 (2006.01)
(13) **T2**
(30) 2006904745 P 2006.08.31. AU
2007900862 P 2007.02.21. AU

---

(11) E035364
(21) E 15 817860
(96) EP 20150817860 2015.12.23.
(97) EP 3185899 A1 2016.06.30.
EP 3185899 B1 2017.10.18.
(73) Intervet International B.V., 5831 AN Boxmeer (NL)
(72) VERSTEGEN, Iwan
SONDERMEIJER, Paulus, Jacobus, Antonius
VERMEIJ, Paul
(74) SWORKS Nemzetközi Szabadalmi Ügyvivői Iroda Kft., 1011 Budapest, (HU)
(54) Feljavított HVT-vektorált ND-IBD vakcina
(51) A61K 39/12 (2006.01)
A61K 39/17 (2006.01)
A61K 39/295 (2006.01)
C07K 14/005 (2006.01)
C12N 15/86 (2006.01)
(13) T2
(30) 14200340 2014.12.24. EP

---

(11) E035385
(21) E 12 712344
(96) EP 20120712344 2012.03.16.
(97) EP 2686013 A1 2012.09.20.
EP 2686013 B1 2017.05.03.
(73) Cambridge University Hospitals NHS Foundation Trust, Cambridge Cambridgeshire CB2 0QQ (GB)
(72) CLARK, Andrew
EWAN, Pamela
(74) Gödölle, Kékes, Mészáros & Szabó Szabadalmi és Védjegy Iroda, 1024 Budapest, (HU)
(54) Kezelés földimogyoró-allergiára
(51) A61K 39/35 (2006.01)
(13) T2
(30) 201104537 2011.03.17. GB

---

(11) E035184
(21) E 13 158350
(96) EP 20130158350 2009.03.10.
(97) EP 2644194 A2 2013.10.02.
EP 2644194 B1 2017.04.19.
(73) Genentech, Inc., South San Francisco, CA 94080 (US)
(72) Berry, Leanne
Phillips, Gail, Lewis
Sliwkowski, Mark, X.
(74) Gödölle, Kékes, Mészáros & Szabó Szabadalmi és Védjegy Iroda, 1024 Budapest, (HU)
(54) Anti-HER2 antitest-hatóanyag-konjugátum és docetaxel kombinációi
(51) A61K 39/395 (2006.01)
A61K 31/337 (2006.01)
A61K 45/06 (2006.01)
A61P 35/00 (2006.01)
(13) T2

(30) 37410 P 2008.03.18. US

---

(11) E035182
(21) E 13 158391
(96) EP 20130158391 2009.03.10.
(97) EP 2644204 A2 2013.10.02.
EP 2644204 B1 2017.04.19.
(73) Genentech, Inc., South San Francisco, CA 94080 (US)
(72) Berry, Leanne
Phillips, Gail, Lewis
Sliwkowski Mark, X.
(74) Gödölle, Kékes, Mészáros & Szabó Szabadalmi és Védjegy Iroda, 1024 Budapest, (HU)
(54) Anti-HER2 antitest-hatóanyag-konjugátum és pertuzumab kombinációi
(51) A61K 39/395 (2006.01)
A61K 45/06 (2006.01)
A61P 35/00 (2006.01)
(13) T2
(30) 37410 P 2008.03.18. US

---

(11) E035198
(21) E 13 801495
(96) EP 20130801495 2013.11.22.
(97) EP 2922571 A1 2014.05.30.
EP 2922571 B1 2017.09.06.
(73) MorEx Development Partners LLP, London SW1A 1LY (GB)
(72) BEATTIE, Chris
RENNIE, James
WADSWORTH, Anne
(74) Arinova Szabadalmi és Védjegy Iroda, 1122 Budapest, (HU)
(54) Karborán-tartalmú metallo-porfirineket tartalmazó gyógyászati készítmények
(51) A61K 41/00 (2006.01)
A61K 51/04 (2006.01)
A61P 35/00 (2006.01)
(13) T2
(30) 201221125 2012.11.23. GB

---

(11) E035265
(21) E 06 799634
(96) EP 20060799634 2006.05.16.
(97) EP 1997481 A1 2008.12.03.
EP 1997481 B1 2017.09.13.
(73) Epshtein, Oleg Iliich, Moscow 127473 (RU)
(72) Epshtein, Oleg Iliich
(74) Danubia Szabadalmi és Jogi Iroda Kft., 1051 Budapest, (HU)
(54) Eljárás gyógyászati készítmény szilárd orális formájának előállítására
(51) A61K 41/00 (2006.01)
A61J 3/00 (2006.01)
A61K 9/20 (2006.01)
A61K 39/395 (2006.01)

(13) **T2**

(30) 2006107580 2006.03.13. RU

---

(11) **E035163**

(21) **E 13 801824**

(96) **EP 20130801824** 2013.11.12.

(97) **EP 2919815 A1** 2014.05.22.

EP 2919815 B1 2017.09.06.

(73) Adamed sp. z o.o., 05-152 Czosnów k/Warszawy (PL)

(72) TURCZYN, Elzbieta

(74) Danubia Szabadalmi és Jogi Iroda Kft., 1051 Budapest, (HU)

(54) **ACE inhibitort és kalciumcsatorna blokkolót tartalmazó gyógyszerészeti készítmény**

(51) **A61K 45/06** (2006.01)

A61K 9/14 (2006.01)

A61K 9/16 (2006.01)

A61K 9/20 (2006.01)

A61K 9/50 (2006.01)

A61K 31/403 (2006.01)

A61K 31/404 (2006.01)

A61K 31/44 (2006.01)

A61K 31/4422 (2006.01)

(13) **T2**

(30) 40163212 2012.11.15. PL

---

(11) **E035072**

(21) **E 11 756249**

(96) **EP 20110756249** 2011.03.14.

(97) **EP 2548871 A1** 2011.09.22.

EP 2548871 B1 2017.07.19.

(73) DAIICHI SANKYO COMPANY, LIMITED, Tokyo 103-8426 (JP)

(72) NAGATA, Tsutomu
INOUE, Masahiro
ASHIDA, Yuka
NOGUCHI, Kengo
ONO, Makoto

(74) Sworks Nemzetközi Szabadalmi Ügyvivői Iroda Kft., 1011 Budapest, (HU)

(54) **Cikloalkil szubsztituált imidazol származék**

(51) **A61K 45/06** (2006.01)

A61K 9/00 (2006.01)

A61K 9/06 (2006.01)

A61K 9/08 (2006.01)

A61K 9/10 (2006.01)

A61K 9/20 (2006.01)

A61K 9/48 (2006.01)

A61K 31/417 (2006.01)

A61K 31/4172 (2006.01)

A61K 31/4178 (2006.01)

A61K 31/4439 (2006.01)

A61K 47/38 (2006.01)

C07D233/64 (2006.01)
C07D233/90 (2006.01)
C07D401/12 (2006.01)
C07D403/06 (2006.01)
C07D405/12 (2006.01)
C07D413/06 (2006.01)

(13) T2

(30) 2010062155 2010.03.18. JP

---

(11) E035194

(21) E 13 702055

(96) EP 20130702055 2013.01.31.

(97) EP 2809657 A1 2013.08.08.
EP 2809657 B1 2017.09.06.

(73) EURO-CELTIQUE S.A., 2350 Luxembourg (LU)

(72) CHEN, Yu
CHEN, Yi

(74) Pintz és Társai, Szabadalmi, Védjegy és Jogi Iroda Kft., 1444 Budapest, (HU)

(54) Új terápiás szerek

(51) A61K 45/06 (2006.01)
A61K 31/4184 (2006.01)
C07D235/14 (2006.01)
C07D235/18 (2006.01)
C07D235/30 (2006.01)

(13) T2

(30) 201261593459 P 2012.02.01. US
201261678064 P 2012.07.31. US

---

(11) E035512

(21) E 13 737149

(96) EP 20130737149 2013.07.15.

(97) EP 2872126 A1 2014.01.23.
EP 2872126 B1 2017.12.06.

(73) Grünenthal GmbH, 52078 Aachen (DE)

(72) FRIEDRICH, Ingo
MIKYNA, Martin
GEDAT, Sandra

(74) dr. Miskolczi Mária, 1111 Budapest, (HU)

(54) Gyógyszerészeti tapasz tapentadol transzdermális adagolására

(51) A61K 47/10 (2006.01)
A61K 9/70 (2006.01)
A61K 31/137 (2006.01)
A61K 47/12 (2006.01)

(13) T2

(30) 12005221 2012.07.16. EP
201261671975 P 2012.07.16. US

---

(11) E035222

(21) E 13 747642

(96) **EP 20130747642** 2013.08.01.
(97) **EP 2885005 A1** 2014.02.27.
EP 2885005 B1 2017.09.27.
(73) Merck Patent GmbH, 64293 Darmstadt (DE)
(72) LINDENBLATT, Hiltrud
FRANK, Thomas T.
VONDERSCHMITT, Reiner
(74) Danubia Szabadalmi és Jogi Iroda Kft., 1051 Budapest, (HU)
(54) Levotiroxint tartalmazó szilárd gyógyszerészeti készítmények
(51) **A61K 47/12** (2006.01)
A61K 9/16 (2006.01)
A61K 9/20 (2006.01)
A61K 9/48 (2006.01)
A61K 31/195 (2006.01)
A61K 31/198 (2006.01)
(13) T2
(30) 12005960 2012.08.20. EP

---

(11) E035266
(21) E 07 748029
(96) **EP 20070748029** 2007.04.18.
(97) **EP 2023958 A1** 2007.11.22.
EP 2023958 B1 2017.10.25.
(73) McNeil AB, 25109 Helsingborg (SE)
(72) STEEN, Per
DYMITROWICS, Darek
HUGERTH, Andreas
WALTERMO, Asa
PALSSON, Magnus
OLSSON, Roland
NICKLASSON, Fredrik
SCHLÜTER, Anette
THYRESSON, Kristina
MODY, Seema, K.
BOSSON, Bengt
LINDELL, Katarina
(74) Danubia Szabadalmi és Jogi Iroda Kft., 1051 Budapest, (HU)
(54) Pufferként trometamolt tartalmazó gyógyszerészeti termék nikotin szájon át történő beadására
(51) **A61K 47/18** (2006.01)
A61K 9/00 (2006.01)
A61K 9/12 (2006.01)
A61K 9/20 (2006.01)
A61K 9/48 (2006.01)
A61K 9/68 (2006.01)
A61K 9/70 (2006.01)
A61K 31/465 (2006.01)
A61P 1/04 (2006.01)
A61P 25/16 (2006.01)

A61P 25/28 (2006.01)
A61P 25/34 (2006.01)
(13) T2
(30) 0601089 2006.05.16. SE

---

(11) E035463
(21) E 12 787111
(96) EP 20120787111 2012.11.07.
(97) EP 2780039 A2 2013.05.23.
EP 2780039 B1 2017.11.29.
(73) Pfizer Inc, New York, NY 10017 (US)
(72) DOROSKI, Matthew David
MADERNA, Andreas
O'DONNELL, Christopher John
SUBRAMANYAM, Chakrapani
VETELINO, Beth Cooper
DUSHIN, Russell George
STROP, Pavel
GRAZIANI, Edmund, Idris
(74) Danubia Szabadalmi és Jogi Iroda Kft., 1051 Budapest, (HU)
(54) Citotoxikus peptidek és ezek antitest-hatóanyag konjugátumai
(13) T2
(30) 201161561255 P 2011.11.17. US
201261676423 P 2012.07.27. US

---

(11) E035003
(21) E 04 707295
(96) EP 20040707295 2004.02.02.
(97) EP 1627645 A1 2004.12.02.
EP 1627645 B1 2017.08.23.
(73) Maeda, Hiroshi, Kumamoto 862-0909 (JP)
(72) MAEDA, Hiroshi
GREISH, Khaled
(74) Danubia Szabadalmi és Jogi Iroda Kft., 1051 Budapest, (HU)
(54) Daganatellenes anyag és eljárás előállítására
(51) A61K 45/06 (2006.01)
A61K 47/18 (2006.01)
A61K 47/32 (2006.01)
A61P 35/00 (2006.01)
(13) T2
(30) 2003147852 2003.05.26. JP

---

(11) E035322
(21) E 12 830346
(96) EP 20120830346 2012.09.04.
(97) EP 2753364 A2 2013.03.14.
EP 2753364 B1 2017.05.24.
(73) Merck Sharp & Dohme Corp., Rahway NJ 07065-0907 (US)
(72) FU, Tong-Ming

WANG, Dai
MEDI, Muneeswara Babu
(74) Sworks Nemzetközi Szabadalmi Ügyvivői Iroda Kft., 1011 Budapest, (HU)
(54) Feltételesen replikálódó citomegalovírus mint vakcina CMV számára
(51) A61K 48/00 (2006.01)
C07H 21/04 (2006.01)
(13) T2
(30) 201161532667 P 2011.09.09. US

---

(11) E035510
(21) E 15 734058
(96) EP 20150734058 2015.06.15.
(97) EP 3046590 A1 2016.02.04.
EP 3046590 B1 2017.10.11.
(73) Sanochemia Pharmazeutika AG, 1090 Wien (AT)
(72) WELZIG, Stefan
SCHUECKER, Raffael
KÄLZ, Beate
GUNGL, József
GERDES, Klaus
BRAUNRATH, Roswitha
(74) dr. Miskolczi Mária, 1111 Budapest, (HU)
(54) Eljárás folyékony gyógyszerészeti készítmény előállítására
(51) A61K 49/10 (2006.01)
(13) T2
(30) 6082014 2014.07.31. AT

---

(11) E035031
(21) E 14 382273
(96) EP 20140382273 2014.07.11.
(97) EP 2965766 A1 2016.01.13.
EP 2965766 B1 2017.04.12.
(73) Salas Vicente, Fidel, 12412 Geldo (ES)
Salas Vicente, José, 12412 Geldo (ES)
Guamis Alegre, Alex, 08012 Barcelona (ES)
Guamis Alegre, David, 08012 Barcelona (ES)
Moreta Bufill, Leo, 08008 Barcelona (ES)
(72) Salas Vicente, Fidel
Salas Vicente, José
Guamis Alegre, Alex
Guamis Alegre, David
Moreta Bufill, Leo
(74) Danubia Szabadalmi és Jogi Iroda Kft., 1051 Budapest, (HU)
(54) Rendszer és eljárás folyadék sterilizálására
(51) A61L 2/04 (2006.01)
A23L 3/28 (2006.01)
A61L 2/10 (2006.01)
C02F 1/02 (2006.01)
C02F 1/32 (2006.01)

(13) T2

---

(11) E035344
(21) E 12 724918
(96) EP 20120724918 2012.05.31.
(97) EP 2714112 A1 2012.12.06.
EP 2714112 B1 2017.11.08.
(73) Curasan AG, 63801 Kleinostheim (DE)
(72) PETERS, Fabian
HÜBNER, Wolf-Dietrich
HOFFMANN, Christiane
ANDIC, Nikica
HASANOVIC, Kathleen
HNIOPEK, Tilo
(74) SBGK Szabadalmi Ügyvivői Iroda, 1062 Budapest, (HU)
(54) Biológiailag lebontható kompozit anyag
(51) A61L 27/42 (2006.01)
A61L 27/56 (2006.01)
B29C 44/02 (2006.01)
(13) T2
(30) 11004466 2011.05.31. EP
201161491480 P 2011.05.31. US

---

(11) E035533
(21) E 13 718836
(96) EP 20130718836 2013.04.24.
(97) EP 2841127 A1 2013.10.31.
EP 2841127 B1 2017.10.18.
(73) Dentsply IH AB, 431 21 Mölndal (SE)
(72) ANDRÉEN, Erik
ENVALL, Bengt Daniel
HOLM, Niels Erik
(74) Danubia Szabadalmi és Jogi Iroda Kft., 1051 Budapest, (HU)
(54) Csőfogóval ellátott berendezés
(51) A61M 3/02 (2006.01)
A61M 1/00 (2006.01)
A61M 39/28 (2006.01)
F16K 7/06 (2006.01)
(13) T2
(30) 201200282 2012.04.24. DK

---

(11) E035006
(21) E 11 716432
(96) EP 20110716432 2011.04.29.
(97) EP 2429608 A1 2011.11.03.
EP 2429608 B1 2017.07.26.
(73) STEVANATO GROUP INTERNATIONAL A. S., 844 03 Bratislava (SK)
(72) NICOLETTI, Fabiano
(74) Arinova Szabadalmi és Védjegy Iroda, 1122 Budapest, (HU)

(54) Csomagoló szerkezet tartályokhoz gyógyászati alkalmazásra

(51) A61M 5/00 (2006.01)
B01L 9/00 (2006.01)
B65D 77/04 (2006.01)
B65D 77/20 (2006.01)
B65D 85/42 (2006.01)

(13) T2

(30) MI20100747 2010.04.30. IT

---

(11) E035439

(21) E 11 781469

(96) EP 20110781469 2011.10.25.

(97) EP 2632512 A1 2012.05.03.
EP 2632512 B1 2017.08.30.

(73) Sanofi-Aventis Deutschland GmbH, 65929 Frankfurt am Main (DE)

(72) NODERER, Michael
CLAUGHTON, Timothy Giles
TERRY, Warren
VEASEY, Robert

(74) Danubia Szabadalmi és Jogi Iroda Kft., 1051 Budapest, (HU)

(54) Gyógyszerbejuttató eszköz, továbbá eljárás gyógyszerbejuttató eszköz összeszerelésére

(51) A61M 5/31 (2006.01)
A61M 5/24 (2006.01)
A61M 5/315 (2006.01)

(13) T2

(30) 10188657 2010.10.25. EP

---

(11) E035191

(21) E 14 162917

(96) EP 20140162917 2004.06.25.

(97) EP 2752214 A1 2014.07.09.
EP 2752214 B1 2017.09.27.

(73) Pfizer Limited, Sandwich, Kent CT13 9NJ (GB)

(72) Houzego, Peter John
Conway, John Kelshaw
Pearl, Martin Douglas
Bryant, Andrew Mark

(74) Danubia Szabadalmi és Jogi Iroda Kft., 1051 Budapest, (HU)

(54) Adagolóeszköz

(51) A61M 15/00 (2006.01)

(13) T2

(30) 0315509 2003.07.02. GB

---

(11) E035461

(21) E 14 162924

(96) EP 20140162924 2004.06.25.

(97) EP 2752215 A1 2014.07.09.
EP 2752215 B1 2017.10.11.

(73) Pfizer Limited, Sandwich, Kent CT13 9NJ (GB)

(72) Houzego, Peter John
Conway, John Kelshaw
Pearl, Martin Douglas
Bryant, Andrew Mark
(74) Danubia Szabadalmi és Jogi Iroda Kft., 1051 Budapest, (HU)
(54) Adagolóeszköz
(51) A61M 15/00 (2006.01)
(13) T2
(30) 0315509 2003.07.02. GB

---

(11) E035088
(21) E 09 789720
(96) EP 20090789720 2009.05.27.
(97) EP 2435121 A1 2010.12.02.
EP 2435121 B1 2017.04.05.
(73) INO Therapeutics LLC, Hampton, NJ 08827 (US)
(72) MONTGOMERY, Frederick, J.
BATHE, Duncan, P.
LEE, Daniel, Juhyung
BIBA, Scott, Ignatius
BAKKEN, Todd, J.
(74) Kovári Szabadalmi és Védjegy Iroda Kft., 1012 Budapest, (HU)
(54) Eszköz egy beosztásos szelep és egy nyomás alatti tartályszerelvény gallérral való összefogására
(51) A61M 16/12 (2006.01)
A61M 16/20 (2006.01)
F17C 13/00 (2006.01)
(13) T2

---

(11) E035124
(21) E 10 801704
(96) EP 20100801704 2010.12.17.
(97) EP 2512574 A1 2011.06.23.
EP 2512574 B1 2017.09.27.
(73) Coloplast A/S, 3050 Humlebaek (DK)
(72) BEHAN, Niall
(74) Danubia Szabadalmi és Jogi Iroda Kft., 1051 Budapest, (HU)
(54) Urológiai eszköz
(51) A61M 25/00 (2006.01)
A61M 39/24 (2006.01)
(13) T2
(30) 287838 P 2009.12.18. US
409741 P 2010.11.03. US

---

(11) E035460
(21) E 16 176405
(96) EP 20160176405 2011.01.21.
(97) EP 3117865 A1 2017.01.18.
EP 3117865 B1 2017.11.08.
(73) Obalon Therapeutics, Inc., Carlsbad CA 92008 (US)

(72) BRISTER, Mark C.
FAUCHER, Paul D.
DRAKE, Neil R.
RASDAL, Andrew P.
LAKE, Matthew S.
MARKOVIC, Dubravka
VANDENBERG, Amy D. I.
LLEVARES, Antonio
NIDER, Josefina
(74) SBGK Szabadalmi Ügyvivői Iroda, 1062 Budapest, (HU)
(54) Intragasztrikus eszköz
(51) A61M 29/04 (2006.01)
A61M 25/10 (2006.01)
A61M 31/00 (2006.01)
A61M 39/22 (2006.01)
(13) T2

---

(11) E035190
(21) E 12 735145
(96) EP 20120735145 2012.07.13.
(97) EP 2731664 A1 2013.01.24.
EP 2731664 B1 2017.04.19.
(73) Becton Dickinson France, 38800 Le Pont-de-Claix (FR)
(72) PONCON, Gilbert
(74) Danubia Szabadalmi és Jogi Iroda Kft., 1051 Budapest, (HU)
(54) Gyógyszerbejuttató eszköz és adapter
(51) A61M 39/10 (2006.01)
F16L 37/138 (2006.01)
(13) T2
(30) 11305927 2011.07.15. EP

---

(11) E035106
(21) E 06 765476
(96) EP 20060765476 2006.06.08.
(97) EP 1899001 A1 2006.12.14.
EP 1899001 B1 2017.10.25.
(73) Novocure Limited, St. Helier, Jersey (Channel Islands) JE2 4YE (GB)
(72) PALTI, Yoram
(74) SBGK Szabadalmi Ügyvivői Iroda, 1062 Budapest, (HU)
(54) Berendezés rákos daganat kezelésére a testen belül a kívánt helyre irányított elektromos mezővel
(51) A61N 1/32 (2006.01)
A61N 1/40 (2006.01)
(13) T2
(30) 688998 P 2005.06.08. US

---

(11) E035092
(21) E 13 797633
(96) EP 20130797633 2013.05.29.
(97) EP 2854944 A1 2013.12.05.

EP 2854944 B1 2017.10.18.
(73) Klox Technologies Inc., Laval, QC H7V 4A7 (CA)
(72) LOUPIS, Nikolaos
PIERGALLINI, Remigio
HÉBERT, Lise
(74) SBGK Szabadalmi Ügyvivői Iroda, 1062 Budapest, (HU)
(54) Fénygyógyászati készülékek
(51) A61N 5/06 (2006.01)
A61C 19/06 (2006.01)
A61K 41/00 (2006.01)
A61M 35/00 (2006.01)
A61P 1/02 (2006.01)
(13) T2
(30) 201261653288 P 2012.05.30. US
201313797277 2013.03.12. US

---

(11) E035201
(21) E 14 722445
(96) EP 20140722445 2014.03.14.
(97) EP 2968205 A2 2014.09.25.
EP 2968205 B1 2017.10.11.
(73) Maregade RX LLC, Jackson, MS 39202 (US)
(72) HOGAN II, Reed, B.
(74) Danubia Szabadalmi és Jogi Iroda Kft., 1051 Budapest, (HU)
(54) Hasmenés kezelésére szolgáló termék és eljárás
(51) A61P 1/12 (2006.01)
A61K 31/00 (2006.01)
A61K 31/34 (2006.01)
A61K 31/4164 (2006.01)
A61K 31/495 (2006.01)
(13) T2
(30) 201361782608 P 2013.03.14. US

---

(11) E035393
(21) E 11 837249
(96) EP 20110837249 2011.10.31.
(97) EP 2632550 A1 2012.05.03.
EP 2632550 B1 2017.05.03.
(73) Napo Pharmaceuticals, Inc., San Francisco CA 94107 (US)
(72) FORBES, William
BORTEY, Enoch
KING, Steven
CHATURVEDI, Pravin
(74) Advopatent Szabadalmi és Védjegy Iroda, 1011 Budapest, (HU)
(54) Eljárások és készítmények HIV-vel összefüggő hasmenés kezelésére
(51) A61P 1/12 (2006.01)
(13) T2
(30) 201161434379 P 2011.01.19. US
416249 P 2010.11.22. US

409335 P 2010.11.02. US
408622 P 2010.10.31. US

---

(11) E035264
(21) E 14 816404
(96) EP 20140816404 2014.11.20.
(97) EP 3077395 A1 2015.06.11.
EP 3077395 B1 2017.11.15.
(73) Pfizer Inc, New York, NY 10017 (US)
(72) BROWN, Matthew Frank
CASIMIRO-GARCIA, Agustin
CHE, Ye
COE, Jotham Wadsworth
FLANAGAN, Mark Edward
GILBERT, Adam Matthew
HAYWARD, Matthew Merrill
LANGILLE, Jonathan David
MONTGOMERY, Justin Ian
TELLIEZ, Jean-Baptiste
THORARENSEN, Atli
UNWALLA, Rayomand Jal
TRUJILLO, John I
(74) Danubia Szabadalmi és Jogi Iroda Kft., 1051 Budapest, (HU)
(54) Pirrolo[2,3-d]pirimidinil-, pirrolo[2,3-b]pirazinil- és pirrolo[2,3-d]-piridinil- akrilamidok
(51) A61P 35/00 (2006.01)
A61K 31/4375 (2006.01)
C07D471/04 (2006.01)
C07D471/08 (2006.01)
C07D487/04 (2006.01)
C07D487/10 (2006.01)
C07D498/04 (2006.01)
(13) T2
(30) 201361912074 P 2013.12.05. US

---

(11) E035356
(21) E 10 707826
(96) EP 20100707826 2010.02.26.
(97) EP 2400859 A2 2010.09.02.
EP 2400859 B1 2017.10.25.
(73) Fraunhofer-Gesellschaft zur Förderung der angewandten Forschung e.V., 80686 München (DE)
(72) PICKARDT, Claudia
EISNER, Peter
BADER, Stephanie
WILD, Florian
MÜLLER, Klaus
(74) Danubia Szabadalmi és Jogi Iroda Kft., 1051 Budapest, (HU)
(54) Eljárás fehérjekészítmények előállítására napraforgómagokból
(51) A61Q 19/00 (2006.01)
A23J 1/14 (2006.01)

A23K 10/30 (2016.01)
A23K 20/147 (2016.01)
A23K 50/80 (2016.01)
A23L 33/185 (2016.01)
A61K 8/64 (2006.01)

(13) T2

(30) 102009010813 2009.02.27. DE

---

(11) E035362

(21) E 13 159487

(96) EP 20130159487 2009.09.29.

(97) EP 2679278 A1 2014.01.01.
EP 2679278 B1 2017.09.06.

(73) LABORATORI DERIVATI ORGANICI S.P.A., 20122 Milano (IT)

(72) De Ambrosi, Luigi

(74) ARINOVA Szabadalmi és Védjegy Iroda, 1122 Budapest, (HU)

(54) Heparán-szulfátot tartalmazó bőrgyógyászati készítmények

(51) A61Q 19/00 (2006.01)
A61K 8/73 (2006.01)
A61K 31/726 (2006.01)
A61P 17/16 (2006.01)

(13) T2

(30) 08169547 2008.11.20. EP

---

(11) E035431

(21) E 11 000813

(96) EP 20110000813 2011.02.02.

(97) EP 2353687 A1 2011.08.10.
EP 2353687 B1 2017.10.04.

(73) Wavin B.V., 8011 CW Zwolle (NL)

(72) Roelfsema, Marcel
Van Dijk, Berend Jan
Huisjes, Alwin
Jager, Harm Jantinus Marcel

(74) SBGK Szabadalmi Ügyvivői Iroda, 1062 Budapest, (HU)

(54) Ellenőrző kamra szűrővel

(51) B01D 21/00 (2006.01)
E03F 5/14 (2006.01)

(13) T2

(30) 1037680 2010.02.03. NL

---

(11) E035078

(21) E 13 747173

(96) EP 20130747173 2013.01.23.

(97) EP 2813276 A1 2014.12.17.
EP 2813276 B1 2017.08.23.

(73) Obschestvo S Ogranichennoi Otvetstvennostyu "Aerogaz", Moscow 115280 (RU)
Imaev, Salavat Zainetdinovich, Moskovskaya obl.g. Ramenskoe 140101 (RU)
Dmitriev, Leonard Markovich, Moskovskaya obl.g. Zhukovsky 140180 (RU)

(72) IMAEV, Salavat Zainetdinovich
DMITRIEV, Leonard Markovich
(74) SBGK Szabadalmi Ügyvivői Iroda, 1062 Budapest, (HU)
(54) Gázelegy elválasztási eljárás
(51) B01D 53/00 (2006.01)
F25J 3/02 (2006.01)
(13) T2
(30) 2012104716 2012.02.10. RU

---

(11) E034980
(21) E 14 724658
(96) EP 20140724658 2014.04.29.
(97) EP 3022741 A1 2015.01.22.
EP 3022741 B1 2017.08.23.
(73) AREVA GmbH, 91052 Erlangen (DE)
(72) HILL, Axel
(74) SBGK Szabadalmi Ügyvivői Iroda, 1062 Budapest, (HU)
(54) Üzemi eljárás szellőző rendszerhez nukleáris berendezésben lévő nagy sérülés közbeni használatra
(51) B01D 53/04 (2006.01)
G21D 3/06 (2006.01)
G21F 7/015 (2006.01)
G21F 9/02 (2006.01)
(13) T2
(30) 102013214230 2013.07.19. DE

---

(11) E035304
(21) E 10 780851
(96) EP 20100780851 2010.05.28.
(97) EP 2464445 A1 2010.12.02.
EP 2464445 B1 2017.04.19.
(73) Universitetet for Miljo-OG Biovitenskap, N-1432 As (NO)
(72) OLSEN, Espen
(74) Gödölle, Kékes, Mészáros & Szabó Szabadalmi és Védjegy Iroda, 1024 Budapest, (HU)
(54) CO2-befogás olvadt sókkal
(51) B01D 53/62 (2006.01)
B01D 53/78 (2006.01)
(13) T2
(30) 20092083 2009.05.28. NO

---

(11) E035259
(21) E 13 799413
(96) EP 20130799413 2013.10.30.
(97) EP 2914369 A1 2014.05.08.
EP 2914369 B1 2017.09.06.
(73) Xylem Water Solutions U.S.A. Inc., Charlotte, NC 28273 (US)
(72) KRALL, Joseph, G.
(74) Danubia Szabadalmi és Jogi Iroda Kft., 1051 Budapest, (HU)
(54) Gázelosztó szerkezet
(51) B01F 3/04 (2006.01)

C02F 3/20 (2006.01)
F16L 39/00 (2006.01)
(13) T2
(30) 201213665262 2012.10.31. US

---

(11) E035146
(21) E 13 782756
(96) EP 20130782756 2013.09.24.
(97) EP 2908934 A1 2014.04.24.
EP 2908934 B1 2017.08.30.
(73) IFP Energies nouvelles, 92500 Rueil-Malmaison (FR)
(72) SANZ, Elena
BEAUMONT, Robert
BOYER, Christophe
GONNET, Daniel
(74) Danubia Szabadalmi és Jogi Iroda Kft., 1051 Budapest, (HU)
(54) Egy pneumatikus rendszert alkalmazó eljárás katalizátor tömör betöltésére egy gőzreformáló hőcserélő reaktor bajonettcsöveibe, egy eltávolítható gázbetápláló csővel
(51) B01J 8/00 (2006.01)
B01J 8/06 (2006.01)
(13) T2
(30) 1202772 2012.10.17. FR

---

(11) E035427
(21) E 09 716652
(96) EP 20090716652 2009.01.08.
(97) EP 2257365 A2 2009.09.11.
EP 2257365 B1 2017.09.27.
(73) Gas Technology Institute, Des Plaines, IL 60018 (US)
(72) YOWS, Stephen, Arthur
FUSSELMAN, Steven, P.
MCENERNEY, Bryan, William
SPROUSE, Kenneth M.
(74) SBGK Szabadalmi Ügyvivői Iroda, 1062 Budapest, (HU)
(54) Reaktortartály és hűtőbéléscső
(51) B01J 19/00 (2006.01)
B01J 19/02 (2006.01)
C10J 3/74 (2006.01)
(13) T2
(30) 41713 2008.03.04. US

---

(11) E034958
(21) E 14 729018
(96) EP 20140729018 2014.06.11.
(97) EP 3007818 A1 2014.12.18.
EP 3007818 B1 2017.08.09.
(73) BASF SE, 67056 Ludwigshafen am Rhein (DE)
(72) ZHU, Ning
STAMMER, Achim

CLAUSS, Joachim
KORY, Gad
(74) SBGK Szabadalmi Ügyvivői Iroda, 1062 Budapest, (HU)
(54) Gázállapotú anyag elválasztásával kísért polimerizációs eljárás
(51) B01J 19/00 (2006.01)
B01J 19/18 (2006.01)
C08F 2/00 (2006.01)
C08G 69/28 (2006.01)
C08L 77/06 (2006.01)
(13) T2
(30) 13171654 2013.06.12. EP

---

(11) E034960
(21) E 14 729017
(96) EP 20140729017 2014.06.11.
(97) EP 3007817 A1 2014.12.18.
EP 3007817 B1 2017.08.09.
(73) BASF SE, 67056 Ludwigshafen am Rhein (DE)
(72) ZHU, Ning
STAMMER, Achim
CLAUSS, Joachim
KORY, Gad
(74) SBGK Szabadalmi Ügyvivői Iroda, 1062 Budapest, (HU)
(54) Polimerizációs eljárás gázalakú anyag leválasztásával
(51) B01J 19/00 (2006.01)
B01J 19/18 (2006.01)
C08F 2/00 (2006.01)
C08G 69/28 (2006.01)
C08L 77/06 (2006.01)
(13) T2
(30) 13171655 2013.06.12. EP

---

(11) E035489
(21) E 14 729016
(96) EP 20140729016 2014.06.11.
(97) EP 3007816 A1 2014.12.18.
EP 3007816 B1 2017.08.09.
(73) BASF SE, 67056 Ludwigshafen am Rhein (DE)
(72) ZHU, Ning
STAMMER, Achim
CLAUSS, Joachim
WITT, Uwe
KORY, Gad
BIEDASEK, Silke
(74) SBGK Szabadalmi Ügyvivői Iroda, 1062 Budapest, (HU)
(54) Polimerizációs eljárás, amelynél le van csökkentve a reakciótérbeli lerakódásképződés
(51) B01J 19/00 (2006.01)
B01J 4/00 (2006.01)
B01J 19/18 (2006.01)

B01J 19/20 (2006.01)
C08F 2/00 (2006.01)
C08G 69/28 (2006.01)
C08L 77/06 (2006.01)
(13) T2
(30) 13171657 2013.06.12. EP

---

(11) E035170
(21) E 08 018706
(96) EP 20080018706 2008.10.24.
(97) EP 2072118 A2 2009.06.24.
EP 2072118 B1 2017.04.19.
(73) ERLUS AKTIENGESELLSCHAFT, 84088 Neufahrn (DE)
(72) Stoll, Alexander, Dr.,
Ackerhans, Carsten Dr.
Gast, Eduard Dr.
Bahnemann, Detlef, Prof. Dr.
Stötzner, Julia
(74) Danubia Szabadalmi és Jogi Iroda Kft., 1051 Budapest, (HU)
(54) Kerámia alakos test fotokatalitikusan aktív, légtisztító, átlátszó felületi bevonattal és eljárás annak gyártására
(51) B01J 21/06 (2006.01)
B01J 35/00 (2006.01)
B01J 35/02 (2006.01)
B01J 37/02 (2006.01)
C01G 23/053 (2006.01)
(13) T2
(30) 102007054848 2007.11.16. DE

---

(11) E035290
(21) E 06 708725
(96) EP 20060708725 2006.03.10.
(97) EP 1861201 A1 2006.09.28.
EP 1861201 B1 2017.05.24.
(73) Maschinenfabrik Gustav Eirich GmbH & Co KG, D-74736 Hardheim (DE)
(72) Dörr, Martin
SCHWINN, Hermann
(74) Advopatent Szabadalmi és Védjegy Iroda, 1011 Budapest, (HU)
(54) Berendezés és eljárás agglomerátumok aprítására
(51) B02C 13/06 (2006.01)
(13) T2
(30) 102005013716 2005.03.22. DE

---

(11) E035041
(21) E 11 784433
(96) EP 20110784433 2011.09.12.
(97) EP 2616191 A1 2012.03.22.
EP 2616191 B1 2017.04.12.
(73) Chemetall GmbH, 60487 Frankfurt am Main (DE)

(72) WASSERFALLEN, Daniel
SCHWAMB, Michael
ETTRICH, Cindy
SOTKE, Vera
DROLL, Martin
SEEWALD, Oliver
BREMSER, Wolfgang
FRENKEL, Aliaksandr

(74) SBGK Szabadalmi Ügyvivői Iroda, 1062 Budapest, (HU)

(54) Eljárás felületek rétegezésére és az említett eljárással rétegzett tárgyak alkalmazása

(51) **B05D 7/14** (2006.01)
B05D 1/18 (2006.01)
B05D 3/00 (2006.01)
B05D 7/00 (2006.01)
B05D 7/16 (2006.01)
C09D 5/08 (2006.01)
C23C 18/54 (2006.01)
C25D 13/00 (2006.01)

(13) T2

(30) 102010040651 2010.09.13. DE

---

(11) E035137

(21) E 14 730956

(96) EP 20140730956 2014.06.03.

(97) EP 3003582 A1 2014.12.11.
EP 3003582 B1 2017.08.23.

(73) Johnson Matthey Public Limited Company, London EC4A 4AB (GB)

(72) BORTZ, Andrew Michael
FORTNER, R. Bradford
ROBERTS, Dale Albert
ROSE, Richard Peter
TROLAND, Daniel L.

(74) SBGK Szabadalmi Ügyvivői Iroda, 1062 Budapest, (HU)

(54) Eljárás hordozónak katalizátor-komponenssel való bevonására

(51) **B05D 7/22** (2006.01)
B01J 35/04 (2006.01)
B01J 37/02 (2006.01)
B28B 11/04 (2006.01)
F01N 3/20 (2006.01)

(13) T2

(30) 201361830233 P 2013.06.03. US
201311615 2013.06.28. GB

---

(11) E035454

(21) E 13 712224

(96) EP 20130712224 2013.03.22.

(97) EP 2976165 A1 2014.09.25.
EP 2976165 B1 2017.11.08.

(73) Alfred Kärcher GmbH & Co. KG, 71364 Winnenden (DE)

(72) PFAFF, Peter
Dammköhler, Denis
OTTERBACH, Mark
WEISS, Benjamin
GÖTZ, Johannes
(74) Danubia Szabadalmi és Jogi Iroda Kft., 1051 Budapest, (HU)
(54) Nagynyomású tisztítókészülék
(51) B08B 3/02 (2006.01)
(13) T2

---

(11) E035267
(21) E 09 784016
(96) EP 20090784016 2009.10.14.
(97) EP 2488310 A1 2011.04.21.
EP 2488310 B1 2017.09.20.
(73) Alfred Kärcher GmbH & Co. KG, 71364 Winnenden (DE)
(72) SCHWAB, Werner
GÖTZ, Johannes
(74) Danubia Szabadalmi és Jogi Iroda Kft., 1051 Budapest, (HU)
(54) Nagynyomású tisztítóberendezés
(51) B08B 3/02 (2006.01)
(13) T2

---

(11) E035053
(21) E 14 733325
(96) EP 20140733325 2014.05.20.
(97) EP 2999556 A1 2014.11.27.
EP 2999556 B1 2017.04.05.
(73) M.E.P. Macchine Elettroniche Piegatrici S.p.A., 33010 Reana del Rojale (IT)
(72) DEL FABRO, Giorgio
(74) Danubia Szabadalmi és Jogi Iroda Kft., 1051 Budapest, (HU)
(54) Berendezés fém termékek hajlítására és a hajlítási eljárás
(51) B21D 11/12 (2006.01)
B21D 7/022 (2006.01)
(13) T2
(30) UD20130066 2013.05.20. IT

---

(11) E035177
(21) E 14 736776
(96) EP 20140736776 2014.07.04.
(97) EP 3016758 A1 2015.01.08.
EP 3016758 B1 2017.04.19.
(73) Autotech Engineering, A.I.E., 48340 Amorebieta-Etxano (ES)
Honda Motor Co., Ltd., Tokyo 107-8556 (JP)
(72) CAZES, Christophe
GATARD, Gregory
JONSSON, Martin
MIURA,Yusuke
HASEGAWA,Atsushi

(74) Danubia Szabadalmi és Jogi Iroda Kft., 1051 Budapest, (HU)

(54) Szabályozott hajlásirányú fémalkatrész

(51) B21D 22/20 (2006.01)
B21D 35/00 (2006.01)
B62D 21/15 (2006.01)
B62D 29/00 (2006.01)
C21D 1/673 (2006.01)

(13) T2

(30) 1356633 2013.07.05. FR
1356634 2013.07.05. FR

---

(11) E035037

(21) E 06 799725

(96) EP 20060799725 2006.10.04.

(97) EP 1986802 A1 2007.08.23.
EP 1986802 B1 2017.04.05.

(73) Multicomp AB, 332 35 Gislaved (SE)

(72) YRJÖLÄ, Tomi

(74) Danubia Szabadalmi és Jogi Iroda Kft., 1051 Budapest, (HU)

(54) Eljárás és szerszám összetett termékek előállítására

(51) B21D 43/02 (2006.01)
B23Q 7/14 (2006.01)

(13) T2

(30) 0600330 2006.02.14. SE

---

(11) E035147

(21) E 15 162833

(96) EP 20150162833 2015.04.08.

(97) EP 2929953 A1 2015.10.14.
EP 2929953 B1 2017.09.13.

(73) AAM International S.á.r.l., 5365 Munsbach (LU)

(72) Khanfar, Adel Mohd
Barker II, Earl Paul

(74) SBGK Szabadalmi Ügyvivői Iroda, 1062 Budapest, (HU)

(54) Eljárás változtatható falú, könnyű féltengelynek a vele egy darabban kialakított karimarésszel történő előállítására

(51) B21J 5/08 (2006.01)
B21C 1/18 (2006.01)
B21C 1/22 (2006.01)
B21C 1/24 (2006.01)
B21K 1/06 (2006.01)
B21K 21/12 (2006.01)

(13) T2

(30) 201414247747 2014.04.08. US

---

(11) E035081

(21) E 12 737786

(96) EP 20120737786 2012.07.18.

(97) EP 2771143 A1 2013.05.02.

EP 2771143 B1 2017.08.30.
(73) HILTI Aktiengesellschaft, 9494 Schaan (LI)
(72) PETERS, Carsten
Domani, Günther
RÖSSNER, Marcel
STARKMANN, Josef
(74) SBGK Szabadalmi Ügyvivői Iroda, 1062 Budapest, (HU)
(54) Fúró és gyártási eljárás fúróhoz
(51) B23B 51/00 (2006.01)
B21H 3/10 (2006.01)
B23B 51/02 (2006.01)
B28D 1/14 (2006.01)
E21B 10/44 (2006.01)
(13) T2
(30) 102011085187 2011.10.25. DE

---

(11) E035076
(21) E 14 166994
(96) EP 20140166994 2014.05.05.
(97) EP 2801432 A2 2014.11.12.
EP 2801432 B1 2017.08.02.
(73) DC Swiss SA, 2735 Malleray (CH)
(72) Kaufmann, Beat
(74) PINTZ ÉS TÁRSAI Szabadalmi, Védjegy és Jogi Iroda Kft., 1444 Budapest, (HU)
(54) Eljárás teljes menetvágó profil nyerésére marás és marószerszám révén
(51) B23G 3/14 (2006.01)
B23G 1/32 (2006.01)
B23G 5/18 (2006.01)
(13) T2
(30) 13166887 2013.05.07. EP

---

(11) E035183
(21) E 11 808554
(96) EP 20110808554 2011.09.30.
(97) EP 2749374 A1 2014.07.02.
EP 2749374 B1 2017.08.09.
(73) Senju Metal Industry Co., Ltd, Tokyo 120-8555 (JP)
(72) ABE Masahiko
WATANABE Koji
TAKAHASHI Hideaki
KANNO Masahiko
ITO Masaya
(74) Danubia Szabadalmi és Jogi Iroda Kft., 1051 Budapest, (HU)
(54) Forraszdarab, forrasz csipekhez és eljárás forrasz előállítására csipekhez
(51) B23K 1/00 (2006.01)
B23K 1/008 (2006.01)
B23K 3/06 (2006.01)
B23K 35/02 (2006.01)
B23K 35/26 (2006.01)

B23K 35/28 (2006.01)
B23K 35/30 (2006.01)
B23K 35/32 (2006.01)
B23K 35/40 (2006.01)
B23K101/42 (2006.01)
B26F 1/02 (2006.01)
H05K 3/34 (2006.01)

(13) T2

---

(11) E035119
(21) E 12 724826
(96) EP 20120724826 2012.05.23.
(97) EP 2714318 A1 2012.11.29.
EP 2714318 B1 2017.08.23.
(73) AZZ WSI LLC, Norcross, GA 30071 (US)
(72) STOUTAMIRE, Mark
(74) Danubia Szabadalmi és Jogi Iroda Kft., 1051 Budapest, (HU)
(54) Hegesztőgép huzalpulzátorral
(51) B23K 9/12 (2006.01)
B23K 9/167 (2006.01)
B23K 9/29 (2006.01)
B23K 9/32 (2006.01)
(13) T2
(30) 201161489204 P 2011.05.23. US

---

(11) E034970
(21) E 13 803668
(96) EP 20130803668 2013.05.22.
(97) EP 2862662 A1 2015.04.22.
EP 2862662 B1 2017.09.20.
(73) Nisshin Steel Co., Ltd., Chiyoda-ku, Tokyo 100-8366 (JP)
(72) HOSOMI, Kazuaki
NOBUTOKI, Tomokazu
ASADA, Hiroshi
(74) Danubia Szabadalmi és Jogi Iroda Kft., 1051 Budapest, (HU)
(54) Eljárás ívhegesztett szerkezeti elem előállítására
(51) B23K 9/23 (2006.01)
B23K 9/16 (2006.01)
B23K 9/173 (2006.01)
B23K 35/00 (2006.01)
B23K 35/38 (2006.01)
B32B 15/01 (2006.01)
C22C 18/00 (2006.01)
C22C 18/04 (2006.01)
C22C 38/00 (2006.01)
C22C 38/02 (2006.01)
C22C 38/04 (2006.01)
C22C 38/06 (2006.01)
C22C 38/12 (2006.01)

C22C 38/14 (2006.01)

(13) T2

(30) 2012134657 2012.06.14. JP

---

(11) E035370

(21) E 14 815229

(96) EP 20140815229 2014.12.03.

(97) EP 3077155 A1 2015.06.11.

EP 3077155 B1 2017.10.18.

(73) ThyssenKrupp Presta TecCenter AG, 9492 Eschen (LI)

(72) VOGEL, Immo
SALZGEBER, Franz

(74) Danubia Szabadalmi és Jogi Iroda Kft., 1051 Budapest, (HU)

(54) Tartóelrendezés egy vezértengely köszörüléshez és eljárás a vezértengely köszörülésére

(51) B24B 19/12 (2006.01)

B23Q 3/12 (2006.01)

B24B 41/06 (2006.01)

F01L 1/047 (2006.01)

F16H 53/02 (2006.01)

(13) T2

(30) 102013113444 2013.12.04. DE

---

(11) E035061

(21) E 15 163383

(96) EP 20150163383 2015.04.13.

(97) EP 3081334 A1 2016.10.19.

EP 3081334 B1 2017.04.05.

(73) wheelnews Schweiz AG, 5014 Gretzenbach (CH)

(72) Haug, Tobias

(74) Danubia Szabadalmi és Jogi Iroda Kft., 1051 Budapest, (HU)

(54) Trovalizálás, továbbá koptatóanyag

(51) B24B 31/14 (2006.01)

C09K 3/14 (2006.01)

C23C 22/00 (2006.01)

C23F 11/00 (2006.01)

(13) T2

---

(11) E035386

(21) E 14 755631

(96) EP 20140755631 2014.08.18.

(97) EP 3036063 A1 2015.02.26.

EP 3036063 B1 2017.05.03.

(73) Saint-Gobain Diamantwerkzeuge GmbH, 22844 Norderstedt (DE)

(72) FUHLENDORF, Jörg
LESSOW, Detlef
ROHDE, Bert

(74) Danubia Szabadalmi és Jogi Iroda Kft., 1051 Budapest, (HU)

(54) Alakegyengető henger

(51) B24B 53/08 (2006.01)

B24B 53/14 (2006.01)

(13) T2

(30) 102013108918 2013.08.19. DE

---

(11) E035093

(21) E 14 741821

(96) EP 20140741821 2014.06.25.

(97) EP 3013535 A1 2014.12.31.

EP 3013535 B1 2017.08.23.

(73) Glutton Cleaning Machines Division de Lange Christian SA, 5300 Andenne (BE)

(72) BERTRAND, Damien
LANGE, Christian
BUDDEKER, Franck
LANGOUCHE, Jean-Benoît

(74) Danubia Szabadalmi és Jogi Iroda Kft., 1051 Budapest, (HU)

(54) Kommunális vagy ipari szívószerkezet

(51) B25G 1/10 (2006.01)

A47L 9/08 (2006.01)

(13) T2

(30) 201300445 2013.06.25. BE
201300519 2013.08.02. BE
201300597 2013.09.10. BE

---

(11) E035475

(21) E 07 803688

(96) EP 20070803688 2007.08.07.

(97) EP 2081742 A1 2008.02.14.

EP 2081742 B1 2017.10.11.

(73) Höljäkkä Oy, 75990 Höljäkkä (FI)

(72) BOREN, Hannu

(74) SBGK Szabadalmi Ügyvivői Iroda, 1062 Budapest, (HU)

(54) Favédő készítmény és eljárás favédő készítmény előállítására

(51) B27K 3/50 (2006.01)

A01N 61/00 (2006.01)

B27K 3/52 (2006.01)

C09D 15/00 (2006.01)

C11B 13/00 (2006.01)

(13) T2

(30) 20060718 2006.08.09. FI

---

(11) E035228

(21) E 14 162238

(96) EP 20140162238 2014.03.28.

(97) EP 2923811 A1 2015.09.30.

EP 2923811 B1 2017.09.27.

(73) Plastics Unbound GmbH, 6004 Luzern (CH)

(72) Axelsson, Robert
Franksson, Olof

(74) Danubia Szabadalmi és Jogi Iroda Kft., 1051 Budapest, (HU)

(54) Fröccsöntő forma, fröccsöntő formával ellátott fröccsöntő szerszám, továbbá eljárás alkalmazásukra
(51) B29C 33/04 (2006.01)
(13) T2

---

(11) E035499
(21) E 03 782374
(96) EP 20030782374 2003.12.11.
(97) EP 1575753 A2 2004.06.24.
EP 1575753 B1 2017.08.30.
(73) Priamus System Technologies AG, 8200 Schaffhausen (CH)
(72) DREHER, David
BADER, Christopherus
(74) Danubia Szabadalmi és Jogi Iroda Kft., 1051 Budapest, (HU)
(54) Készülék hőmérséklet mérésére, figyelésére és/vagy vezérlésére
(51) B29C 45/00 (2006.01)
(13) T2
(30) 10258100 2002.12.11. DE

---

(11) E035353
(21) E 11 782301
(96) EP 20110782301 2011.10.27.
(97) EP 2637836 A1 2012.05.18.
EP 2637836 B1 2017.09.13.
(73) Dow Global Technologies LLC, Midland, MI 48674 (US)
(72) BAYER, Roland
GROTE, Grit
(74) Pintz és Társai Kft., 1444 Budapest, (HU)
(54) Kompozíció extrudálással formázott testekhez, amelyek metil-cellulózt tartalmaznak
(51) B29C 47/00 (2006.01)
C04B 35/00 (2006.01)
C04B 35/636 (2006.01)
C04B 38/00 (2006.01)
(13) T2
(30) 411060 P 2010.11.08. US

---

(11) E035108
(21) E 13 770458
(96) EP 20130770458 2013.09.25.
(97) EP 2903798 A1 2014.04.10.
EP 2903798 B1 2017.04.05.
(73) Leonhard Kurz Stiftung & Co. KG, 90763 Fürth (DE)
(72) DRINIC, Ljubisa
RIEHL, Heribert
(74) Danubia Szabadalmi és Jogi Iroda Kft., 1051 Budapest, (HU)
(54) Eljárás és eszköz test nemsík felületének forróprégelő fólia transzferrétegével történő prégelésére
(51) B29C 51/10 (2006.01)
B29C 51/46 (2006.01)
B29C 63/00 (2006.01)
B44C 1/17 (2006.01)

(13) T2
(30) 102012109315 2012.10.01. DE

---

(11) E035428
(21) E 11 796914
(96) EP 20110796914 2011.11.17.
(97) EP 2640564 A1 2012.05.24.
EP 2640564 B1 2017.10.18.
(73) bielomatik Leuze GmbH + Co. KG, 72639 Neuffen (DE)
(72) HEPP, Franz
RÖHL, Oliver
(74) SBGK Szabadalmi Ügyvivői Iroda, 1062 Budapest, (HU)
(54) Eljárás és berendezés termék műanyag alkatrészeinek folyamatos összehegesztésére
(51) B29C 65/02 (2006.01)
B29C 65/14 (2006.01)
B29C 65/16 (2006.01)
B29C 65/78 (2006.01)
B65B 7/28 (2006.01)
(13) T2
(30) 102010051452 2010.11.17. DE

---

(11) E035287
(21) E 10 171384
(96) EP 20100171384 2010.07.30.
(97) EP 2281525 A2 2011.02.09.
EP 2281525 B1 2017.09.06.
(73) Nordin, Peter, 1822 Chernex (CH)
Nordin, Harald, CH-1822 Chernex (CH)
(72) Nordin, Harald
Nordin, Peter
(74) Danubia Szabadalmi és Jogi Iroda Kft., 1051 Budapest, (HU)
(54) Fogászati csap és eljárás ennek az előállítására
(51) B29C 70/52 (2006.01)
A61C 13/30 (2006.01)
B29C 70/54 (2006.01)
B29L 31/00 (2006.01)
(13) T2
(30) 09167279 2009.08.05. EP

---

(11) E035090
(21) E 09 727259
(96) EP 20090727259 2009.03.30.
(97) EP 2282887 A1 2009.10.08.
EP 2282887 B1 2017.05.10.
(73) Windmöller & Hölscher KG, 49525 Lengerich (DE)
(72) HÄGER, Christian
TAUSCH, Carsten
(74) SBGK Szabadalmi Ügyvivői Iroda, 1062 Budapest, (HU)
(54) Berendezés és eljárás zsákok előállítására

(13) T2

(30) 102008017445 2008.04.03. DE

---

(11) E035500

(21) E 12 184402

(96) EP 20120184402 2008.10.09.

(97) EP 2535192 A2 2012.12.19.

EP 2535192 B1 2017.08.30.

(73) Videojet Technologies, Inc., Wood Dale, IL 60191-1073 (US)

(72) Zaba, Jerzy

Fost, Ian

(74) Sworks Nemzetközi Szabadalmi Ügyvivői Iroda Kft., 1011 Budapest, (HU)

(54) Tintasugaras nyomtatás

(51) B41J 2/175 (2006.01)

(13) T2

(30) 0720139 2007.10.12. GB

---

(11) E035186

(21) E 12 816434

(96) EP 20120816434 2012.12.10.

(97) EP 2941356 A1 2014.06.19.

EP 2941356 B1 2017.04.19.

(73) Orell Füssli Sicherheitsdruck AG, 8003 Zürich (CH)

(72) WALDHAUSER, Armin

(74) Danubia Szabadalmi és Jogi Iroda Kft., 1051 Budapest, (HU)

(54) Biztonsági dokumentum biztonsági elemmel

(51) B42D 25/00 (2014.01)

B42D 25/485 (2014.01)

(13) T2

---

(11) E035534

(21) E 14 172446

(96) EP 20140172446 2014.06.13.

(97) EP 2955039 A1 2015.12.16.

EP 2955039 B1 2017.08.02.

(73) Fliegl, Helmut, 07819 Triptis (DE)

(72) Fliegl, Helmut

(74) Danubia Szabadalmi és Jogi Iroda Kft., 1051 Budapest, (HU)

(54) Felvevőszerkezet jármű-utánfutók számára

(51) B60D 1/66 (2006.01)

(13) T2

---

(11) E035203

(21) E 10 787047

(96) EP 20100787047 2010.11.12.

(97) EP 2509817 A2 2011.06.16.

EP 2509817 B1 2017.04.05.

(73) Schunk Hoffmann Carbon Technology AG, 4822 Bad Goisern (AT)

(72) RASTL, Hans

(74) Advopatent Szabadalmi és Védjegy Iroda, 1255 Budapest, (HU)

(54) Szenzorelem szenzorszerkezethez

(51) B60L 5/20 (2006.01)

(13) T2

(30) 102009047757 2009.12.09. DE

---

(11) E035136

(21) E 15 712593

(96) EP 20150712593 2015.03.23.

(97) EP 3137343 A1 2015.11.05.

EP 3137343 B1 2017.09.13.

(73) Robert Bosch GmbH, 70442 Stuttgart (DE)

(72) MUELLER, Wolfgang
BOHNE, Christian

(74) SBGK Szabadalmi Ügyvivői Iroda, 1062 Budapest, (HU)

(54) Berendezés gépjármű alaphálózat összekötésére egy különösen biztonság szempontjából fontos részhálózattal

(51) B60R 16/03 (2006.01)

(13) T2

(30) 102014208192 2014.04.30. DE

---

(11) E034994

(21) E 13 752796

(96) EP 20130752796 2013.08.15.

(97) EP 2888136 A1 2014.02.27.

EP 2888136 B1 2017.07.05.

(73) Key Safety Systems, Inc., Sterling Heights, MI 48314 (US)

(72) NORMAN, Kent, III

(74) Sworks Nemzetközi Szabadalmi Ügyvivői Iroda Kft., 1011 Budapest, (HU)

(54) Légzsákfelfúvó berendezés

(51) B60R 21/264 (2006.01)

(13) T2

(30) 201213591298 2012.08.22. US

---

(11) E035340

(21) E 03 772407

(96) EP 20030772407 2003.11.06.

(97) EP 1562813 A1 2004.05.27.

EP 1562813 B1 2016.09.28.

(73) Knorr-Bremse Systems for Commercial Vehicles Limited, Kingswood,Bristol BS15 8NL (GB)

(72) FRY, Matthew,Knorr-Bremse Systems

(74) SBGK Szabadalmi Ügyvivői Iroda, 1062 Budapest, (HU)

(54) Elektronikus vezérlő berendezés pótkocsis járműhöz

(51) B60T 8/88 (2006.01)

B60T 8/00 (2006.01)

(13) T2

(30) 0226386 2002.11.12. GB

---

(11) E035481

(21) E 16 721782
(96) EP 20160721782 2016.05.04.
(97) EP 3145797 A1 2016.11.10.
EP 3145797 B1 2017.08.23.
(73) Ningbo Geely Automobile Research & Development Co., Ltd., Ningbo, Post code 315336 (CN)
(72) EARL, Tony
WENDT, Urban
(74) Danubia Szabadalmi és Jogi Iroda Kft., 1051 Budapest, (HU)
(54) Ütközéselnyelő rendszerrel ellátott jármű, ütközéselnyelő rendszer és eljárás
(51) B62D 25/14 (2006.01)
B60R 13/02 (2006.01)
(13) T2
(30) 1550581 2015.05.07. SE

---

(11) E035472
(21) E 13 194840
(96) EP 20130194840 2013.11.28.
(97) EP 2878522 A1 2015.06.03.
EP 2878522 B1 2017.08.16.
(73) Siemens Aktiengesellschaft, 80333 München (DE)
(72) Müller, Patrick
Ziermann, Horst
(74) SBGK Szabadalmi Ügyvivői Iroda, 1062 Budapest, (HU)
(54) Eljárás ajtó felszerelésére egy járműkarosszérián
(51) B62D 65/06 (2006.01)
(13) T2

---

(11) E035421
(21) E 13 192853
(96) EP 20130192853 2013.11.14.
(97) EP 2873597 A1 2015.05.20.
EP 2873597 B1 2017.11.01.
(73) sks metaplast Scheffer-Klute GmbH, 59846 Sundern (DE)
(72) Grabski, Karsten
(74) SBGK Szabadalmi Ügyvivői Iroda, 1062 Budapest, (HU)
(54) Eszköz sárvédő kerékpárvázhoz történő rögzítésére és összeállítás sárvédő rögzítésére kerékpár vázához
(51) B62J 15/02 (2006.01)
(13) T2

---

(11) E035235
(21) E 11 813965
(96) EP 20110813965 2011.08.05.
(97) EP 2601105 A1 2012.02.09.
EP 2601105 B1 2017.10.11.
(73) Hospira Australia Pty Ltd, Melbourne, Victoria 3000 (AU)
(72) WENSLEY, Emma J
KNILL, Andrew Malcolm
SUENDERMANN, John Fredric
(74) Advopatent Szabadalmi és Védjegy Iroda, 1011 Budapest, (HU)

(54) Eljárás és rendszer fiolák előállítására

(51) B65B 31/02 (2006.01)
B01L 3/00 (2006.01)
B65B 3/00 (2006.01)
B65B 7/00 (2006.01)
B65B 7/28 (2006.01)
B65D 39/00 (2006.01)
B65D 47/32 (2006.01)
B65D 81/20 (2006.01)
F26B 5/06 (2006.01)

(13) T2

(30) 201161434928 P 2011.01.21. US
371318 P 2010.08.06. US

---

(11) E035091

(21) E 15 171631

(96) EP 20150171631 2015.06.11.

(97) EP 2962945 A1 2016.01.06.
EP 2962945 B1 2017.04.12.

(73) Texa AG, 7023 Haldenstein (CH)

(72) Benz, Gottlieb

(74) Danubia Szabadalmi és Jogi Iroda Kft., 1051 Budapest, (HU)

(54) Berendezés megtöltetlen tubusoknak egy szállítószalagra történő hézagmentes átadására

(51) B65B 35/18 (2006.01)
B65G 15/58 (2006.01)

(13) T2

(30) 10062014 2014.07.02. CH

---

(11) E035300

(21) E 14 185646

(96) EP 20140185646 2014.09.19.

(97) EP 2851310 A1 2015.03.25.
EP 2851310 B1 2017.04.05.

(73) Knauf Industries Gestion, 68600 Wolfgantzen (FR)

(72) Outzinout, Hassane

(74) Arinova Szabadalmi és Védjegy Iroda, 1122 Budapest, (HU)

(54) Izotermikus csomagolás, eljárás

(51) B65D 6/24 (2006.01)
B65D 81/38 (2006.01)

(13) T2

(30) 1359071 2013.09.20. FR

---

(11) E035032

(21) E 11 174175

(96) EP 20110174175 2011.07.15.

(97) EP 2546160 A1 2013.01.16.
EP 2546160 B1 2017.04.19.

(73) CHEP Technology Pty Limited, Sydney, NSW 2000 (AU)

(72) Takyar, Sanjiv

(74) SBGK Szabadalmi Ügyvivői Iroda, 1062 Budapest, (HU)

(54) Egydarabos csúszótalpakként kialakított támelemekkel ellátott raklap és kapcsolódó eljárás

(51) B65D 19/00 (2006.01)

(13) T2

---

(11) E035175

(21) E 13 704055

(96) EP 20130704055 2013.02.06.

(97) EP 2812256 A1 2013.08.15.

EP 2812256 B1 2017.04.12.

(73) Belron International Limited, Egham, Surrey, TW20 9EL (GB)

(72) LOPEZ, Alain
BOFILL, Enoc

(74) Danubia Szabadalmi és Jogi Iroda Kft., 1051 Budapest, (HU)

(54) Konténer

(51) B65D 19/06 (2006.01)
B62B 3/00 (2006.01)
B65D 19/42 (2006.01)
B65D 85/48 (2006.01)

(13) T2

(30) 201202328 2012.02.10. GB

---

(11) E035529

(21) E 14 152132

(96) EP 20140152132 2014.01.22.

(97) EP 2767483 A2 2014.08.20.

EP 2767483 B1 2017.10.25.

(73) Feurer Porsiplast GmbH, 76461 Muggensturm (DE)

(72) FEURER, Markus
Cornet, Harald

(74) Danubia Szabadalmi és Jogi Iroda Kft., 1051 Budapest, (HU)

(54) Szállítótartály

(51) B65D 21/02 (2006.01)
B65D 5/00 (2006.01)
B65D 5/46 (2006.01)
B65D 5/468 (2006.01)
B65D 25/30 (2006.01)

(13) T2

(30) 102013002736 2013.02.19. DE

---

(11) E035144

(21) E 10 755170

(96) EP 20100755170 2010.09.20.

(97) EP 2619104 A1 2012.03.29.

EP 2619104 B1 2017.08.30.

(73) IFCO Systems GmbH, 82049 Pullach (DE)

(72) Orgeldinger, Wolfgang
DELBROUCK, Klaus

(74) Danubia Szabadalmi és Jogi Iroda Kft., 1051 Budapest, (HU)

(54) Szállító- és kiállítórekesz

(51) B65D 25/00 (2006.01)
B65D 6/18 (2006.01)
B65D 85/30 (2006.01)

(13) T2

---

(11) E034992

(21) E 14 757659

(96) EP 20140757659 2014.02.28.

(97) EP 2961662 A1 2014.09.04.
EP 2961662 B1 2017.08.23.

(73) Silvex - Industria de Plásticos e Papeis, SA, Benavente 2130-999 (PT)

(72) RASMUSSEN, Johannes

(74) Danubia Szabadalmi és Jogi Iroda Kft., 1051 Budapest, (HU)

(54) Fagyasztótasak

(51) B65D 33/16 (2006.01)
B65D 30/22 (2006.01)
B65D 85/72 (2006.01)
F25C 1/24 (2006.01)

(13) T2

(30) 201370121 2013.03.01. DK

---

(11) E035125

(21) E 14 789290

(96) EP 20140789290 2014.10.27.

(97) EP 3083428 A1 2015.06.25.
EP 3083428 B1 2017.09.13.

(73) Henkel AG & Co. KGaA, 40589 Düsseldorf (DE)

(72) GERHARDS, Katja
BORGER, Dannielle

(74) SBGK Szabadalmi Ügyvivői Iroda, 1062 Budapest, (HU)

(54) Záróelem tartályhoz

(51) B65D 47/08 (2006.01)

(13) T2

(30) 102013226147 2013.12.17. DE

---

(11) E035419

(21) E 13 706855

(96) EP 20130706855 2013.02.13.

(97) EP 2814755 A1 2013.08.22.
EP 2814755 B1 2017.11.15.

(73) Polytex Fibers Corporation, Houston, TX 77041 (US)

(72) BAZBAZ, Jacobo

(74) SBGK Szabadalmi Ügyvivői Iroda, 1062 Budapest, (HU)

(54) Könnyen nyitható, szövött műanyag zacskók

(51) B65D 51/22 (2006.01)
B32B 5/02 (2006.01)
B32B 27/00 (2006.01)
B65D 30/08 (2006.01)

B65D 75/58 (2006.01)

(13) T2

(30) 201213372211 2012.02.13. US
201213682289 2012.11.20. US

---

(11) E035546

(21) E 13 708698

(96) EP 20130708698 2013.02.13.

(97) EP 2814763 A1 2013.08.22.
EP 2814763 B1 2017.12.20.

(73) Philip Morris Products S.A., 2000 Neuchâtel (CH)

(72) SEYFFERTH DE OLIVEIRA, Daniel

(74) SBGK Szabadalmi Ügyvivői Iroda, 1062 Budapest, (HU)

(54) Tárolóeszköz ragasztómentes területtel rendelkező öntapadó címkével

(51) B65D 85/10 (2006.01)

(13) T2

(30) 12155618 2012.02.15. EP

---

(11) E035271

(21) E 13 450051

(96) EP 20130450051 2013.11.28.

(97) EP 2772453 A1 2014.09.03.
EP 2772453 B1 2017.09.27.

(73) Europlast Kunststoffbehälterindustrie GmbH, 9772 Dellach im Drautal (AT)

(72) Foresti, Antonio

(74) SBGK Szabadalmi Ügyvivői Iroda, 1062 Budapest, (HU)

(54) Tartály

(51) B65F 1/12 (2006.01)

(13) T2

(30) 692013 U 2013.02.28. AT

---

(11) E035176

(21) E 10 842928

(96) EP 20100842928 2010.12.30.

(97) EP 2524883 A1 2011.07.21.
EP 2524883 B1 2017.10.04.

(73) Boix Maquinaria Spain, S.L.U., 03349 San Isidro de Albatera, Alicante (ES)

(72) BOIX JAEN, José

(74) Danubia Szabadalmi és Jogi Iroda Kft., 1051 Budapest, (HU)

(54) Továbbító eszköz sík kartonpapír lemezek továbbítására kartonpapír dobozok előállítására szolgáló gépekben

(51) B65G 21/14 (2006.01)
B65G 19/02 (2006.01)
B65G 23/24 (2006.01)
B65G 43/02 (2006.01)
B65H 3/24 (2006.01)

(13) T2

(30) 201030029 2010.01.14. ES

---

(11) E034993
(21) E 14 796278
(96) EP 20140796278 2014.10.06.
(97) EP 3055232 A1 2015.04.16.
EP 3055232 B1 2017.08.23.
(73) Rulli Rulmeca S.p.A., 24011 Alme' (BG) (IT)
(72) RUGGERI, Giovanni
(74) SBGK Szabadalmi Ügyvivői Iroda, 1062 Budapest, (HU)
(54) Motoros továbbító henger
(51) B65G 23/08 (2006.01)
B65G 13/06 (2006.01)
(13) T2
(30) BG20130031 2013.10.11. IT

---

(11) E035448
(21) E 12 007703
(96) EP 20120007703 2012.11.14.
(97) EP 2607273 A1 2013.06.26.
EP 2607273 B1 2017.10.04.
(73) GESI Gewindesicherungs-GmbH, 73207 Plochingen (DE)
(72) Baumann, Waldemar
(74) Danubia Szabadalmi és Jogi Iroda Kft., 1051 Budapest, (HU)
(54) Kezelési elrendezés ferromágneses alkatrészekhez
(51) B65G 47/06 (2006.01)
B65G 47/51 (2006.01)
B65G 47/84 (2006.01)
C21D 8/12 (2006.01)
C21D 9/00 (2006.01)
F26B 15/06 (2006.01)
(13) T2
(30) 102011119366 2011.11.25. DE

---

(11) E035330
(21) E 13 796016
(96) EP 20130796016 2013.11.12.
(97) EP 2943425 A1 2014.07.17.
EP 2943425 B1 2017.05.10.
(73) Catac Capital GmbH, 5081 Anif (AT)
(72) MARSHALL, Michael
(74) SBGK Szabadalmi Ügyvivői Iroda, 1062 Budapest, (HU)
(54) Lökhárító
(51) B65G 69/00 (2006.01)
(13) T2
(30) 102013000075 2013.01.08. DE

---

(11) E035209
(21) E 14 755594
(96) EP 20140755594 2014.08.14.
(97) EP 3038968 A1 2015.03.05.

EP 3038968 B1 2017.09.27.
(73) Liebherr-Components Biberach GmbH, 88400 Biberach/Riß (DE)
(72) MUPENDE, Ilaka
ZERZA, Horst
(74) Danubia Szabadalmi és Jogi Iroda Kft., 1051 Budapest, (HU)
(54) Berendezés emelőszerkezeteken használt, nagyszilárdságú szálakból készült kötél leselejtezendő állapotának felismerésére
(51) B66C 15/00 (2006.01)
B66D 1/54 (2006.01)
G01N 3/22 (2006.01)
(13) T2
(30) 102013014349 2013.08.28. DE
102013017110 2013.10.15. DE

---

(11) E035422
(21) E 14 743995
(96) EP 20140743995 2014.07.24.
(97) EP 3038967 A1 2015.03.05.
EP 3038967 B1 2017.09.13.
(73) Liebherr-Components Biberach GmbH, 88400 Biberach an der Riß (DE)
(72) MUPENDE, Ilaka
ZERZA, Horst
(74) Danubia Szabadalmi és Jogi Iroda Kft., 1051 Budapest, (HU)
(54) Berendezés emelőszerkezeteken használt, nagyszilárdságú szálakból készült kötél leselejtezendő állapotának felismerésére
(51) B66C 15/00 (2006.01)
B66D 1/54 (2006.01)
G01N 3/08 (2006.01)
(13) T2
(30) 102013014265 2013.08.27. DE

---

(11) E035513
(21) E 15 187909
(96) EP 20150187909 2015.10.01.
(97) EP 3006388 A1 2016.04.13.
EP 3006388 B1 2017.10.04.
(73) Windhoff Bahn- und Anlagentechnik GmbH, 48431 Rheine (DE)
(72) Stibbe, Werner
Engbers, Martin
(74) Gödölle, Kékes, Mészáros & Szabó Szabadalmi és Védjegy Iroda, 1024 Budapest, (HU)
(54) Talajszint alatti emelő berendezés
(51) B66F 7/02 (2006.01)
B66B 9/02 (2006.01)
B66F 7/14 (2006.01)
(13) T2
(30) 102014114583 2014.10.08. DE

---

(11) E035096
(21) E 09 808340

(96) **EP 20090808340** 2009.08.20.
(97) **EP 2336084 A1** 2011.06.22.
EP 2336084 B1 2017.04.26.
(73) Sumitomo Chemical Company, Limited, Tokyo 104-8260 (JP)
(72) SEKI, Kohei
(74) Danubia Szabadalmi és Jogi Iroda Kft., 1051 Budapest, (HU)
(54) Eljárás klór előállítására és katalizátor
(51) **C01B 7/04** (2006.01)
B01J 23/46 (2006.01)
(13) T2
(30) 2008214710 2008.08.22. JP

---

(11) E035111
(21) E 11 734690
(96) **EP 20110734690** 2011.01.19.
(97) **EP 2527293 A1** 2012.11.28.
EP 2527293 B1 2017.10.25.
(73) Nissan Chemical Industries, Ltd., Tokyo 101-0054 (JP)
(72) KOYAMA, Yoshinari
ASADA, Motoko
FURUKAWA,Tomoki
TSUIHIJI, Natsumi
(74) SBGK Szabadalmi Ügyvivői Iroda, 1062 Budapest, (HU)
(54) Szilánnal felületkezelt finom fémoxid-részecskék és eljárás azok előállítására
(51) **C01B 13/14** (2006.01)
B01J 13/00 (2006.01)
C01B 33/12 (2006.01)
C01G 23/00 (2006.01)
C01G 25/00 (2006.01)
C09C 1/30 (2006.01)
C09C 1/36 (2006.01)
(13) T2
(30) 2010008903 2010.01.19. JP

---

(11) E035351
(21) E 13 742173
(96) **EP 20130742173** 2013.07.05.
(97) **EP 2872444 A2** 2014.01.16.
EP 2872444 B1 2017.09.13.
(73) Nanomakers, 78120 Rambouillet (FR)
(72) TENEGAL, François
(74) Pintz és Társai Kft., 1444 Budapest, (HU)
(54) Eljárás többrétegű szubmikronos részecskék előállítására lézer pirolízissel
(51) **C01B 33/029** (2006.01)
B01J 19/08 (2006.01)
B82Y 30/00 (2011.01)
C01B 33/02 (2006.01)
C01B 33/027 (2006.01)
C23C 16/44 (2006.01)

(13) T2
(30) 1256710 2012.07.12. FR

---

(11) E034978
(21) E 14 726640
(96) EP 20140726640 2014.05.28.
(97) EP 3004012 A2 2014.12.04.
EP 3004012 B1 2017.08.23.
(73) AGC Glass Europe, 1348 Louvain-La-Neuve (BE)
(72) MAHIEU, Stijn
BAUDOUIN, Anne-Christine
HAUPTMANN, Marc
DEPAUW, Jean-Michel
PURWINS, Michael
MATHIEU, Eric
WEIS, Hansjoerg
(74) Danubia Szabadalmi és Jogi Iroda Kft., 1051 Budapest, (HU)
(54) Alacsony emissziós tényezőjű, napfény ellen védő üvegezés
(51) C03C 17/36 (2006.01)
(13) T2
(30) 201300386 2013.05.30. BE

---

(11) E035192
(21) E 14 730456
(96) EP 20140730456 2014.05.27.
(97) EP 3008029 A1 2014.12.18.
EP 3008029 B1 2017.04.19.
(73) Akzo Nobel Chemicals International B.V., 6824 BM Arnhem (NL)
(72) SVEDBERG, Lars-Olof
AJDÉN, Per
(74) Danubia Szabadalmi és Jogi Iroda Kft., 1051 Budapest, (HU)
(54) Eljárás és eszköz expandált mikrogömbök gyártására
(51) C04B 20/06 (2006.01)
B01J 8/08 (2006.01)
C04B 16/08 (2006.01)
C08J 9/16 (2006.01)
(13) T2
(30) 13171708 2013.06.12. EP

---

(11) E035048
(21) E 12 157915
(96) EP 20120157915 2012.03.02.
(97) EP 2500329 A1 2012.09.19.
EP 2500329 B1 2017.04.05.
(73) Industrias Quimicas del Ebro, S.A., 50057 Zaragoza (ES)
(72) Rueda Alba, Angel Julian
Pérez Cacho, Jorge
Villarroya Greschuhna, Eduardo
Navarro Moros, Gloria

Elduque Palomo, Ana Isabel
Giménez Soro, Raquel
(74) Danubia Szabadalmi és Jogi Iroda Kft., 1051 Budapest, (HU)
(54) Eljárás kötésgyorsító előállítására, továbbá az így előállított termék és ennek alkalmazása
(51) C04B 22/14 (2006.01)
C01F 7/74 (2006.01)
C04B 40/00 (2006.01)
C04B103/12 (2006.01)
(13) T2
(30) 201130374 2011.03.17. ES

---

(11) E035532
(21) E 12 859855
(96) EP 20120859855 2012.05.10.
(97) EP 2796438 A1 2014.10.29.
EP 2796438 B1 2017.10.18.
(73) Asahi Group Holdings, Ltd., Tokyo 130-8602 (JP)
(72) KITAGAWA, Takanori
MAEKAWA, Yoshio
(74) Danubia Szabadalmi és Jogi Iroda Kft., 1051 Budapest, (HU)
(54) Redukáló műtrágya
(51) C05F 11/08 (2006.01)
C05G 1/00 (2006.01)
(13) T2
(30) 2011279565 2011.12.21. JP

---

(11) E035301
(21) E 10 734701
(96) EP 20100734701 2010.07.16.
(97) EP 2456737 A1 2011.01.27.
EP 2456737 B1 2017.04.19.
(73) SKW STICKSTOFFWERKE PIESTERITZ GmbH, 06886 Lutherstadt Wittenberg (DE)
(72) HUCKE, André
NICLAS, Hans-Joachim
REINHARDT, Petra
RADICS, Ute
(74) Sworks Nemzetközi Szabadalmi Ügyvivői Iroda Kft., 1011 Budapest, (HU)
(54) Kompozíciók, amelyek karbamidalapú trágyából, ureázinhibitorként foszforsav-amid származékból és paraffinalapú viaszból állnak, és eljárás azok előállítására
(51) C05G 3/08 (2006.01)
C05G 3/00 (2006.01)
(13) T2
(30) 102009034433 2009.07.23. DE

---

(11) E035051
(21) E 06 798008
(96) EP 20060798008 2006.09.14.
(97) EP 1935864 A1 2088.06.25.
EP 1935864 B1 2017.04.12.

(73) Asahi Kasei Kabushiki Kaisha, Chiyoda-ku Tokyo101-8101 (JP)
(72) TAKAMATSU, Yoshikazu
NOMURA, Kouji
(74) Danubia Szabadalmi és Jogi Iroda Kft., 1051 Budapest, (HU)
(54) Eljárás etilén és propilén előállítására
(51) C07C 4/06 (2006.01)
B01J 29/068 (2006.01)
B01J 29/072 (2006.01)
B01J 29/44 (2006.01)
B01J 37/00 (2006.01)
C07B 61/00 (2006.01)
C07C 11/04 (2006.01)
C07C 11/06 (2006.01)
C10G 11/02 (2006.01)
C10G 11/05 (2006.01)
C10G 11/10 (2006.01)
(13) T2
(30) 2005270322 2005.09.16. JP

---

(11) E034982
(21) E 10 722509
(96) EP 20100722509 2010.06.03.
(97) EP 2438033 A1 2010.12.09.
EP 2438033 B1 2017.07.26.
(73) The Chemours Company FC, LLC, Wilmington DE 19801 (US)
(72) NAPPA, Mario, Joseph
JACKSON, Andrew
(74) SWORKS Nemzetközi Szabadalmi Ügyvivői Iroda Kft., 1011 Budapest, (HU)
(54) Eljárás 2,3,3,3-tetrafluorpropén előállítására
(51) C07C 17/25 (2006.01)
C07C 21/18 (2006.01)
(13) T2
(30) 183674 P 2009.06.03. US
256341 P 2009.10.30. US

---

(11) E035366
(21) E 12 796945
(96) EP 20120796945 2012.06.05.
(97) EP 2719677 A1 2014.04.16.
EP 2719677 B1 2017.09.06.
(73) Daiichi Sankyo Company, Limited, Tokyo 103-8426 (JP)
(72) NAKAMURA, Yoshitaka
(74) SWORKS Nemzetközi Szabadalmi Ügyvivői Iroda Kft., 1011 Budapest, (HU)
(54) Eljárás biciklusos vegyület előállítására Claisen-átrendeződés útján
(51) C07C 45/48 (2006.01)
B01J 31/02 (2006.01)
C07B 61/00 (2006.01)
C07C 45/41 (2006.01)
C07C 45/45 (2006.01)

C07C 45/51 (2006.01)
C07C 47/21 (2006.01)
C07C 49/727 (2006.01)
C07C 51/38 (2006.01)
C07C 57/03 (2006.01)
C07C227/18 (2006.01)
C07C227/22 (2006.01)
C07C229/32 (2006.01)

(13) T2

(30) 2011127958 2011.06.08. JP

---

(11) E035319

(21) E 10 782673

(96) EP 20100782673 2010.09.10.

(97) EP 2475635 A2 2011.03.17.
EP 2475635 B1 2017.04.26.

(73) Huvepharma Italia S.r.l., 12075 Garessio (CN) (IT)

(72) KRAFT, Volker
KRETZSCHMAR, Gerhard
ROSSEN, Kai

(74) Danubia Szabadalmi és Jogi Iroda Kft., 1051 Budapest, (HU)

(54) Eljárás artemizinin köztitermékek előállítására

(51) C07C 51/36 (2006.01)
C07C 57/26 (2006.01)
C07C 67/303 (2006.01)
C07C 69/608 (2006.01)
C07D493/18 (2006.01)
C07D493/20 (2006.01)

(13) T2

(30) 241744 P 2009.09.11. US

---

(11) E035430

(21) E 12 838506

(96) EP 20120838506 2012.10.08.

(97) EP 2774910 A1 2014.09.10.
EP 2774910 B1 2017.09.27.

(73) Universitat de les Illes Balears, 07122 Palma de Mallorca (ES)

(72) ESCRIBÁ RUIZ, Pablo Vicente
MARTÍN, María Laura
NOGUERA SALVÁ, María Antónia
BUSQUETS XAUBET, Xavier
LÓPEZ JIMÉNEZ, David
IBARGUREN AIZPITARTE, Maitane
SOTO SALVADOR, José Javier
YUS ASTIZ, Miguel

(74) Danubia Szabadalmi és Jogi Iroda Kft., 1051 Budapest, (HU)

(54) 2-Hidroxi-zsírsavszármazékok enantiomerjei

(51) C07C 59/42 (2006.01)
A61K 31/201 (2006.01)

A61P 9/00 (2006.01)
A61P 35/00 (2006.01)
C07C 51/493 (2006.01)

(13) T2

(30) 201131622 2011.10.07. ES
201261610762 P 2012.03.14. US

---

(11) E035115
(21) E 08 877917
(96) EP 20080877917 2008.11.10.
(97) EP 2352717 A1 2010.05.14.
EP 2352717 B1 2017.08.23.
(73) Noram International Limited, Dublin 2 (IE)
(72) BERRETTA, Sergio
(74) Gödölle, Kékes, Mészáros & Szabó Szabadalmi és Védjegy Iroda, 1024 Budapest, (HU)
(54) Adiabatikus eljárás mononitrobenzol előállítására
(51) C07C201/08 (2006.01)
C07C205/06 (2006.01)
(13) T2

---

(11) E035506
(21) E 11 814558
(96) EP 20110814558 2011.07.29.
(97) EP 2602242 A1 2012.02.09.
EP 2602242 B1 2017.08.23.
(73) Daiichi Sankyo Company, Limited, Tokyo 103-8426 (JP)
(72) KAWANAMI, Koutarou
(74) Sworks Nemzetközi Szabadalmi Ügyvivői Iroda Kft., 1011 Budapest, (HU)
(54) Eljárás vegyület előállítására új sandmeyer-típusú reakcióval, felhasználva nitroxidgyök vegyületet mint reakciókatalizátort
(51) C07C201/12 (2006.01)
A61K 31/444 (2006.01)
A61P 7/02 (2006.01)
A61P 43/00 (2006.01)
C07B 61/00 (2006.01)
C07C205/12 (2006.01)
C07C253/30 (2006.01)
C07C255/50 (2006.01)
C07D513/04 (2006.01)
(13) T2
(30) 2010175251 2010.08.04. JP
2010175250 2010.08.04. JP

---

(11) E035346
(21) E 13 196584
(96) EP 20130196584 2013.12.11.
(97) EP 2883863 A1 2015.06.17.
EP 2883863 B1 2017.05.03.
(73) BASF SE, 67056 Ludwigshafen am Rhein (DE)

(72) Weickgenannt, Andreas
Schaack, Bernd Bastian
Wucher, Barbara
PANCHENKO, Alexander
HETTCHE, Frank
BOCK, Martin
Tan, Aik Meam
DAHMEN, Kirsten
(74) SBGK Szabadalmi Ügyvivői Iroda, 1062 Budapest, (HU)
(54) Eljárás 4,4'-metilén-dianilin hidrogénezésére
(51) C07C209/72 (2006.01)
C07C211/36 (2006.01)
(13) T2

---

(11) E035054
(21) E 10 735197
(96) EP 20100735197 2010.07.06.
(97) EP 2454232 A1 2011.01.20.
EP 2454232 B1 2017.06.14.
(73) Covestro Deutschland AG, 51373 Leverkusen (DE)
(72) BRUNS, Rainer
LORENZ, Wolfgang
RAUSCH, Andreas Karl
(74) Danubia Szabadalmi és Jogi Iroda Kft., 1051 Budapest, (HU)
(54) Eljárás izocianátok előállítására gázfázisban
(51) C07C263/10 (2006.01)
C07C265/14 (2006.01)
(13) T2
(30) 102009033639 2009.07.17. DE

---

(11) E035039
(21) E 12 749383
(96) EP 20120749383 2012.02.23.
(97) EP 2678017 A2 2012.08.30.
EP 2678017 B1 2017.04.05.
(73) Helsinn Healthcare S.A., 6912 Lugano / Pazzallo (CH)
(72) GARCIA RUBIO, Silvina
PIETRA, Claudio
GIULIANO, Claudio
LI, Zhigang
(74) Gödölle, Kékes, Mészáros & Szabó Szabadalmi és Védjegy Iroda, 1024 Budapest, (HU)
(54) Aszimmetrikus karbamidok és gyógyászati alkalmazásaik
(51) C07C275/06 (2006.01)
C07C275/26 (2006.01)
C07D213/00 (2006.01)
(13) T2
(30) PCT/CN2011/000298 2011.02.25. WO
201161466070 P 2011.03.22. US

---

(11) E035166

(21) E 10 708924

(96) EP 20100708924 2010.03.05.

(97) EP 2406216 A2 2010.09.16.

EP 2406216 B1 2017.04.19.

(73) Bayer Intellectual Property GmbH, 40789 Monheim am Rhein (DE)

(72) FISCHER, Reiner
BRETSCHNEIDER, Thomas
LEHR, Stefan
FRANKEN, Eva-Maria
MALSAM, Olga
VOERSTE, Arnd
GÖRGENS, Ulrich
DITTGEN, Jan
FEUCHT, Dieter
HÄUSER-HAHN, Isolde
ROSINGER, Christopher Hugh
ANGERMANN, Alfred

(74) Danubia Szabadalmi és Jogi Iroda Kft., 1051 Budapest, (HU)

(54) Halogénalkilmetilénoxi-fenil-szubsztituált ketoenolok

(51) C07D209/54 (2006.01)
A01N 43/12 (2006.01)
A01N 43/16 (2006.01)
C07D307/94 (2006.01)
C07D487/04 (2006.01)
C07D493/10 (2006.01)

(13) T2

(30) 09154888 2009.03.11. EP

---

(11) E035254

(21) E 11 746295

(96) EP 20110746295 2011.08.05.

(97) EP 2601177 A1 2012.02.09.

EP 2601177 B1 2017.10.18.

(73) AstraZeneca AB, 151 85 Södertälje (SE)

(72) DIEBOLD, Robert Bruce
GERO, Thomas
GROVER, Paul
HUANG, Shan
IOANNIDIS, Stephanos
OGOE, Claude Afona
SAEH, Jamal Carlos
VARNES, Jeffrey Gilbert

(74) Danubia Szabadalmi és Jogi Iroda Kft., 1051 Budapest, (HU)

(54) N-acilszulfonamid apoptózis promóterek

(51) C07D211/22 (2006.01)
A61K 31/445 (2006.01)
A61P 35/00 (2006.01)

A61P 35/02 (2006.01)

(13) T2

(30) 384170 P 2010.09.17. US
371648 P 2010.08.06. US

---

(11) E035557

(21) E 15 164929

(96) EP 20150164929 2008.07.17.

(97) EP 2947068 A1 2015.11.25.
EP 2947068 B1 2017.11.08.

(73) CHIESI FARMACEUTICI S.p.A., 43100 Parma (IT)

(72) Delcanale, Maurizio
Amari, Gabriele
Armani, Elisabetta

(74) Danubia Szabadalmi és Jogi Iroda Kft., 1051 Budapest, (HU)

(54) 1-fenil-2-piridinil-alkilalkohol-származékok mint foszfodiészteráz inhibitorok

(51) C07D213/61 (2006.01)
A61K 31/44 (2006.01)
A61K 31/4433 (2006.01)
A61K 31/4439 (2006.01)
A61K 31/444 (2006.01)
A61K 31/4545 (2006.01)
A61K 31/455 (2006.01)
A61K 31/4709 (2006.01)
A61K 31/522 (2006.01)
A61K 31/5377 (2006.01)
A61K 31/538 (2006.01)
A61K 45/06 (2006.01)
A61P 11/00 (2006.01)
C07D213/79 (2006.01)
C07D213/89 (2006.01)
C07D401/12 (2006.01)
C07D405/12 (2006.01)
C07D417/12 (2006.01)
C07D473/04 (2006.01)
C07D473/08 (2006.01)

(13) T2

(30) 07114019 2007.08.08. EP

---

(11) E034983

(21) E 14 735642

(96) EP 20140735642 2014.06.24.

(97) EP 3013799 A1 2014.12.31.
EP 3013799 B1 2017.07.26.

(73) Pimco 2664 Limited, London EC4N 8AF (GB)

(72) PATEL, Lisa
SMITH, Stephen Allan
GREIG, Iain Robert
WILLIAMS, Samuel Cameron

(74) Gödölle, Kékes, Mészáros & Szabó Szabadalmi és Védjegy Iroda, 1024 Budapest, (HU)

(54) N-(4-hidroxi-4-metil-ciklohexil)-4-fenil-benzolszulfonamidok és N-(4-hidroxi-4-metil-ciklohexil)-4-(2-piridil)benzolszulfonamidok és terápiás alkalmazásuk

(51) C07D213/61 (2006.01)
A61K 31/18 (2006.01)
A61K 31/4418 (2006.01)
A61P 29/00 (2006.01)
C07C311/20 (2006.01)

(13) T2

(30) 201311361 2013.06.26. GB

---

(11) E034975

(21) E 15 189822

(96) EP 20150189822 2012.06.05.

(97) EP 3000808 A1 2016.03.30.
EP 3000808 B1 2017.09.27.

(73) Akebia Therapeutics Inc., Cambridge, MA 02142 (US)

(72) LANTHIER, Christopher, M.
GORIN, Boris
OUDENES, Jan
DIXON, Craig, Edward
LU, Alan, Qingbo
COPP, James, Densmore
JANUSZ, John, Michael

(74) SBGK Szabadalmi Ügyvivői Iroda, 1062 Budapest, (HU)

(54) Karbonilamino alkánsavak, ezek észterei és amidjai előállításához intermedierként alkalmazható 5-halogénfenil)-3-hidroxi-piridin-2-il)-karbonsav-származékok

(51) C07D213/81 (2006.01)
C07D213/79 (2006.01)
C07D213/803 (2006.01)

(13) T2

(30) 201161493536 P 2011.06.06. US

---

(11) E035160

(21) E 14 182117

(96) EP 20140182117 2010.03.19.

(97) EP 2821400 A1 2015.01.07.
EP 2821400 B1 2017.09.27.

(73) Vertex Pharmaceuticals Incorporated, Boston, MA 02210 (US)

(72) Dematteі, John
Looker, Adam R.
Neubert-Langille, Bobbiana
Trudeau, Martin
Roper, Stefanie
Ryan, Michael
Yap, Dahrika Milfred Lao
Krueger, Brian R.
Grootenhuis, Peter D.J.
Van Groor, Frederick F.

Botfield, Martyn C.
Zlokarnik, Gregor

(74) Danubia Szabadalmi és Jogi Iroda Kft., 1051 Budapest, (HU)

(54) Eljárás cisztás fibrózis transzmembrán konduktancia regulátor (CFTR) modulátorainak előállítására

(51) C07D215/233 (2006.01)

(13) T2

(30) 162148 P 2009.03.20. US
246303 P 2009.09.28. US
248565 P 2009.10.05. US

---

(11) E035274

(21) E 13 716291

(96) EP 20130716291 2013.04.15.

(97) EP 2838883 A1 2013.10.24.
EP 2838883 B1 2017.11.08.

(73) F.HOFFMANN-LA ROCHE AG, 4070 Basel (CH)

(72) AEBI, Johannes
AMREIN, Kurt
HORNSPERGER, Benoît
Kuhn, Bernd
LIU, Yonfu
MAERKI, Hans P.
MARTIN, Rainer E.
MAYWEG, Alexander V.
MOHR, Peter
TAN, Xuefei

(74) Danubia Szabadalmi és Jogi Iroda Kft., 1051 Budapest, (HU)

(54) Új fenil-tetrahidroizokinolin származékok

(51) C07D217/22 (2006.01)
A61K 31/435 (2006.01)
A61K 31/472 (2006.01)
A61P 9/12 (2006.01)
C07D217/24 (2006.01)
C07D221/16 (2006.01)

(13) T2

(30) PCT/CN2012/074170 2012.04.17. WO

---

(11) E035391

(21) E 13 804693

(96) EP 20130804693 2013.06.11.

(97) EP 2860175 A1 2013.12.19.
EP 2860175 B1 2017.11.29.

(73) Tacurion, Bridgewater, NJ 08807-2410 (US)

(72) KAWAZOE, Souichirou
AKIBA, Takahiro
SATO, Kiichi
MIYAFUJI, Akio
OBITSU, Kazuyoshi
ITOH, Junji

HIRASAWA, Shun
KOSHIO, Hiroyuki

(74) SBGK Szabadalmi Ügyvivői Iroda, 1062 Budapest, (HU)

(54) Eljárás 4,4,7-trifluor-1,2,3,4-tetrahidro-5H-1-benzazepin vegyület előállítására és a szintézis intermedierje

(51) C07D223/16 (2006.01)
C07C 51/09 (2006.01)
C07C 51/367 (2006.01)
C07C 67/31 (2006.01)
C07C303/40 (2006.01)
C07C311/21 (2006.01)
C07D301/00 (2006.01)

(13) T2

(30) 2012131504 2012.06.11. JP

---

(11) E035517

(21) E 14 734925

(96) EP 20140734925 2014.04.24.

(97) EP 3004065 A1 2014.11.27.
EP 3004065 B1 2017.10.18.

(73) Sumitomo Chemical Company, Limited, Tokyo 104-8260 (JP)

(72) NAKAE, Yasuyuki
WAKAMATSU, Takayuki
MIYAMOTO, Takashi

(74) Sworks Nemzetközi Szabadalmi Ügyvivői Iroda Kft., 1011 Budapest, (HU)

(54) Eljárás piridazin vegyület előállítására

(51) C07D237/12 (2006.01)
C07D237/14 (2006.01)

(13) T2

(30) 2013109620 2013.05.24. JP

---

(11) E034979

(21) E 12 766773

(96) EP 20120766773 2012.09.12.

(97) EP 2755958 A1 2013.03.21.
EP 2755958 B1 2017.08.09.

(73) Merck Patent GmbH, 64293 Darmstadt (DE)

(72) LAN, Ruoxi
HUCK, Bayard R.
CHEN, Xiaoling
DESELM, Lizbeth Celeste
XIAO, Yufang
QIU, Hui
NEAGU, Constantin
MOCHALKIN, Igor
JOHNSON, Theresa L.

(74) Danubia Szabadalmi és Jogi Iroda Kft., 1051 Budapest, (HU)

(54) Aminopirimidin-származékok a kináz-aktivitás modulátoraiként történő alkalmazásra

(51) C07D239/48 (2006.01)
A61K 31/506 (2006.01)

A61P 35/00 (2006.01)
C07D401/04 (2006.01)
C07D401/12 (2006.01)
C07D401/14 (2006.01)
C07D403/04 (2006.01)
C07D403/12 (2006.01)
C07D405/14 (2006.01)
C07D413/04 (2006.01)
C07D413/14 (2006.01)
C07D417/14 (2006.01)

(13) T2

(30) 201161533606 P 2011.09.12. US

---

(11) E035329

(21) E 08 825993

(96) EP 20080825993 2008.06.20.

(97) EP 2158188 A2 2008.12.31.
EP 2158188 B1 2017.04.26.

(73) E. I. du Pont de Nemours and Company, Wilmington, DE 19805 (US)

(72) LAHM, George, Philip
LONG, Jeffrey, Keith
XU, Ming

(74) Sworks Nemzetközi Szabadalmi Ügyvivői Iroda Kft., 1011 Budapest, (HU)

(54) Naftalin-izoxazolin szerként gerinctelen kártevők ellen

(51) C07D261/04 (2006.01)
A01N 43/80 (2006.01)

(13) T2

(30) 937285 P 2007.06.26. US

---

(11) E035104

(21) E 14 180847

(96) EP 20140180847 2014.08.13.

(97) EP 2985279 A1 2016.02.17.
EP 2985279 B1 2017.08.02.

(73) Red Bull GmbH, 5330 Fuschl am See (AT)

(72) LEBAN, Johann
LUBEC, Gert

(74) Advopatent Szabadalmi és Védjegy Iroda, 1011 Budapest, (HU)

(54) Heterociklusos vegyületek munkamemóriát serkentő aktivitással

(51) C07D277/26 (2006.01)
A61K 31/426 (2006.01)
A61P 25/00 (2006.01)

(13) T2

---

(11) E035089

(21) E 13 705492

(96) EP 20130705492 2013.02.22.

(97) EP 2838888 A1 2013.08.29.
EP 2838888 B1 2017.04.12.

(73) ASD Therapeutics Partners LLC, Warren, NJ 07059 (US)
(72) MEDINA PADILLA, Miguel
DOMÍNGUEZ CORREA, Juan Manuel
DE CRISTOBAL BLANCO, Javier
FUERTES HUERTA, Ana
SÁNCHEZ-QUESADA, Jorge
LÓPEZ OGALLA, Javier
HERRERO SANTOS, Susana
PÉREZ DE LA CRUZ MORENO, María Ángeles
MARTÍNEZ MONTERO, Olga
RODRÍGUEZ SALGUERO, Beatriz
PALOMO NICOLAU, Francisco
(74) Danubia Szabadalmi és Jogi Iroda Kft., 1051 Budapest, (HU)
(54) Tiadiazolidindion-származékok mint GSK-3 inhibitorok
(51) C07D285/08 (2006.01)
A61K 31/433 (2006.01)
A61P 3/10 (2006.01)
A61P 25/28 (2006.01)
C07D417/06 (2006.01)
(13) T2
(30) 12382066 2012.02.24. EP

---

(11) E035299
(21) E 14 711833
(96) EP 20140711833 2014.03.03.
(97) EP 2964622 A1 2014.09.12.
EP 2964622 B1 2017.04.19.
(73) Pharmacyclics LLC, Sunnyvale, CA 94085 (US)
(72) PIMONT-GARRO, Anne
LETELLIER, Philippe
(74) Arinova Szabadalmi és Védjegy Iroda, 1122 Budapest, (HU)
(54) Újszerű abexinostat só, hozzátartozó kristályos forma, eljárás azok előállítására és az azokat tartalmazó gyógyászati készítmények
(51) C07D307/85 (2006.01)
A61K 31/343 (2006.01)
A61P 29/00 (2006.01)
A61P 35/00 (2006.01)
(13) T2
(30) 1351898 2013.03.04. FR
201361772191 P 2013.03.04. US

---

(11) E035059
(21) E 10 803619
(96) EP 20100803619 2010.11.03.
(97) EP 2496567 A2 2011.05.12.
EP 2496567 B1 2017.07.12.
(73) Rhizen Pharmaceuticals S.A., 2300 La Chaux de Fonds (CH)
(72) MUTHUPPALANIAPPAN, Meyyappan
VISWANADHA, Srikant

BABU, Govindarajulu
VAKKALANKA, Swaroop Kumar V.S.
(74) Kovári Szabadalmi és Védjegy Iroda Kft., 1012 Budapest, (HU)
(54) Új benzopirán-kinát modulátorok
(51) C07D311/34 (2006.01)
A61K 31/519 (2006.01)
A61K 31/52 (2006.01)
A61P 35/00 (2006.01)
A61P 37/06 (2006.01)
C07D405/06 (2006.01)
C07D487/04 (2006.01)
(13) T2
(30) 2690CH2009 2009.11.05. IN
1429CH2010 2010.05.24. IN
364661 P 2010.07.15. US

---

(11) E035308
(21) E 11 174056
(96) EP 20110174056 2007.09.25.
(97) EP 2420498 A1 2012.02.22.
EP 2420498 B1 2017.05.31.
(73) Celgene Corporation, Summit, NJ 07901 (US)
(72) MULLER, George W.
MAN, Hon-Wah
(74) SBGK Szabadalmi Ügyvivői Iroda, 1062 Budapest, (HU)
(54) 5-szubsztituált kinazolin-származékok rákellenes szerként
(51) C07D401/04 (2006.01)
A61K 31/517 (2006.01)
A61P 35/00 (2006.01)
C07D401/14 (2006.01)
(13) T2
(30) 847471 P 2006.09.26. US

---

(11) E035389
(21) E 11 174059
(96) EP 20110174059 2007.09.25.
(97) EP 2428513 A1 2012.03.14.
EP 2428513 B1 2017.05.31.
(73) Celgene Corporation, Summit, NJ 07901 (US)
(72) MULLER, George W.
MAN, Hon-Wah
(74) SBGK Szabadalmi Ügyvivői Iroda, 1062 Budapest, (HU)
(54) 5-szubsztituált kinazolinon-származékok rákellenes szerként
(51) C07D401/04 (2006.01)
A61K 31/517 (2006.01)
A61P 35/00 (2006.01)
C07D401/14 (2006.01)
(13) T2
(30) 847471 P 2006.09.26. US

(11) E035180
(21) E 14 720946
(96) EP 20140720946 2014.04.25.
(97) EP 2989088 A1 2014.10.30.
EP 2989088 B1 2017.09.27.
(73) Pierre Fabre Medicament, 92100 Boulogne-Billancourt (FR)
(72) PEREZ, Michel
RILATT, Ian
LAMOTHE, Marie
(74) Danubia Szabadalmi és Jogi Iroda Kft., 1051 Budapest, (HU)
(54) Dolastatin 10 és auristatinok származékai
(51) C07D401/12 (2006.01)
A61K 31/401 (2006.01)
A61K 31/4025 (2006.01)
A61K 31/427 (2006.01)
A61K 31/4439 (2006.01)
A61K 38/07 (2006.01)
A61K 38/40 (2006.01)
A61P 35/00 (2006.01)
C07D207/08 (2006.01)
C07D417/12 (2006.01)
C07D417/14 (2006.01)
C07K 5/02 (2006.01)
(13) T2
(30) 1353793 2013.04.25. FR

---

(11) E035049
(21) E 13 151470
(96) EP 20130151470 2010.04.16.
(97) EP 2599778 A1 2013.06.05.
EP 2599778 B1 2017.04.12.
(73) Theravance Respiratory Company, LLC, Brisbane, CA 94005 (US)
(72) Hughes, Adam
Byun, Daniel
Chen, Yan
Fleury, Melissa
Jacobsen, John
Strangeland, Eric
Wilson, Richard
YEN, Rose
(74) Danubia Szabadalmi és Jogi Iroda Kft., 1051 Budapest, (HU)
(54) Diamid vegyületek, amelyek muszkarin receptor antagonista és ß-2-adrenerg receptor agonista aktivitással rendelkeznek
(51) C07D401/12 (2006.01)
A61K 31/444 (2006.01)
A61P 11/00 (2006.01)
A61P 11/08 (2006.01)
(13) T2

(30) 172039 P 2009.04.23. US

---

(11) E035443
(21) E 15 166109
(96) EP 20150166109 2012.03.08.
(97) EP 2937344 A1 2015.10.28.
EP 2937344 B1 2017.08.23.
(73) Glaxo Group Limited, Brentford, Middlesex TW8 9GS (GB)
(72) Atkinson, Francis, Louis
Barker, Michael, David
Liddle, John
Wilson, David, Matthew
(74) SBGK Szabadalmi Ügyvivői Iroda, 1062 Budapest, (HU)
(54) Lép tirozin kináz (SYK) inhibitorként alkalmazható piridinil- és pirazinil-metoxi-aril származékok
(51) C07D401/12 (2006.01)
A61K 31/47 (2006.01)
A61P 37/00 (2006.01)
C07D403/12 (2006.01)
(13) T2
(30) 201104153 2011.03.11. GB

---

(11) E035335
(21) E 13 786564
(96) EP 20130786564 2013.10.15.
(97) EP 2909192 A1 2014.04.24.
EP 2909192 B1 2017.05.17.
(73) Janssen Pharmaceutica NV, 2340 Beerse (BE)
(72) LEONARD, Kristi, A.
BARBAY, Kent
EDWARDS, James, P.
KREUTTER, Kevin, D.
KUMMER, David, A.
MAHAROOF, Umar
NISHIMURA, Rachel
URBANSKI, Maud
VENKATESAN, Hariharan
WANG, Aihua
WOLIN, Ronald, L.
WOODS, Craig, R.
PIERCE, Joan
GOLDBERG, Steven
FOURIE, Anne
XUE, Xiaohua
(74) Danubia Szabadalmi és Jogi Iroda Kft., 1051 Budapest, (HU)
(54) ROR-gamma-T metilénkapcsolt kinolinil modulátorai
(51) C07D401/14 (2006.01)
A61K 31/4709 (2006.01)
A61P 29/00 (2006.01)
C07D401/06 (2006.01)

C07D409/14 (2006.01)
C07D413/14 (2006.01)
C07D417/14 (2006.01)

(13) T2

(30) 201261714419 P 2012.10.16. US
201261725528 P 2012.11.13. US
201361782257 P 2013.03.14. US

---

(11) E035553
(21) E 15 766627
(96) EP 20150766627 2015.08.07.
(97) EP 3183247 A1 2016.02.25.
EP 3183247 B1 2017.11.29.

(73) Pfizer Inc, New York, NY 10017 (US)

(72) FENSOME, Andrew
GOPALSAMY, Ariamala
GERSTENBERGER, Brian S.
EFREMOV, Ivan Viktorovich
WAN, Zhao-Kui
PIERCE, Betsy
TELLIEZ, Jean-Baptiste
TRUJILLO, John I
ZHANG, Liying
XING, Li
SAIAH, Eddine

(74) Danubia Szabadalmi és Jogi Iroda Kft., 1051 Budapest, (HU)

(54) Aminopirimidinil-vegyületek mint JAK-inhibitorok

(51) C07D401/14 (2006.01)
A61K 31/506 (2006.01)
A61P 35/00 (2006.01)
A61P 37/00 (2006.01)
C07D403/14 (2006.01)
C07D405/14 (2006.01)
C07D487/08 (2006.01)
C07D519/00 (2006.01)

(13) T2

(30) 201462039969 P 2014.08.21. US

---

(11) E035292
(21) E 09 774876
(96) EP 20090774876 2009.12.07.
(97) EP 2376478 A2 2010.06.17.
EP 2376478 B1 2017.04.19.

(73) Novartis AG, 4056 Basel (CH)

(72) ARTMAN III, Gerald David
ELLIOTT, Jason Matthew
JI, Nan
LIU, Donglei
MA, Fupeng

MAINOLFI, Nello
MEREDITH, Erik
MIRANDA, Karl
POWERS, James J.
RAO, Chang

(74) SBGK Szabadalmi Ügyvivői Iroda, 1062 Budapest, (HU)

(54) vegf-r2 gátló piridiloxindolok és azok alkalmazása betegség kezelésére

(51) **C07D403/12** (2006.01)
A61K 31/404 (2006.01)
A61P 35/00 (2006.01)
C07D413/14 (2006.01)
C07D471/04 (2006.01)
C07D487/04 (2006.01)
C07D487/08 (2006.01)

(13) T2

(30) 201243 P 2008.12.09. US
233341 P 2009.08.12. US

---

(11) E035130

(21) E 08 831144

(96) EP 20080831144 2008.09.09.

(97) EP 2200606 A1 2009.03.19.
EP 2200606 B1 2017.10.25.

(73) Janssen Pharmaceutica, N.V., 2340 Beerse (BE)
Mitsubishi Tanabe Pharma Corporation, Osaka 541-8505 (JP)

(72) ABDEL-MAGID, Ahmed F.
CHISHOLM, Maureen
MEHRMAN, Steven
SCOTT, Lorraine
WELLS, Kenneth M.
ZHANG-PLASKET, Fan
NOMURA, Sumihiro
HONGU, Mitsuya
KOGA, Yuichi

(74) Danubia Szabadalmi és Jogi Iroda Kft., 1051 Budapest, (HU)

(54) Eljárás a SGLT inhibitoraiként hasznosítható vegyületek előállítására

(51) **C07D409/10** (2006.01)
A61K 31/381 (2006.01)
A61P 3/00 (2006.01)
C07D409/14 (2006.01)
C07D417/14 (2006.01)

(13) T2

(30) 971067 P 2007.09.10. US
18822 2008.01.03. US

---

(11) E035154

(21) E 14 715427

(96) EP 20140715427 2014.03.14.

(97) EP 2970236 A1 2014.09.18.

EP 2970236 B1 2017.08.30.
(73) Idorsia Pharmaceuticals Ltd, 4123 Allschwil (CH)
(72) BOLLI, Martin
LESCOP, Cyrille
NAYLER, Oliver
STEINER, Beat
(74) Danubia Szabadalmi és Jogi Iroda Kft., 1051 Budapest, (HU)
(54) Piridin-4-il származékok
(51) C07D413/04 (2006.01)
A61K 31/4433 (2006.01)
A61P 37/00 (2006.01)
(13) T2
(30) 13159482 2013.03.15. EP

---

(11) E035249
(21) E 15 164912
(96) EP 20150164912 2008.08.13.
(97) EP 2947080 A1 2015.11.25.
EP 2947080 B1 2017.10.25.
(73) Monsanto Technology LLC, St. Louis, MO 63167 (US)
(72) Williams, Deryck J.
Dimmic, Matt W.
Haakenson, William P., Jr.
Wideman, Al
Shortt, Barry J.
CHEESERIGHT, Tim
Crawford, Michael J.
(74) SBGK Szabadalmi Ügyvivői Iroda, 1062 Budapest, (HU)
(54) Készítmények és eljárások nematódák irtására
(51) C07D413/04 (2006.01)
A01N 25/00 (2006.01)
A01N 43/82 (2006.01)
(13) T2
(30) 955448 P 2007.08.13. US

---

(11) E035462
(21) E 16 154186
(96) EP 20160154186 2013.05.03.
(97) EP 3045456 A1 2016.07.20.
EP 3045456 B1 2017.10.25.
(73) Bayer Pharma Aktiengesellschaft, 13353 Berlin (DE)
(72) FÜRSTNER, Chantal
ACKERSTAFF, Jens
STRAUB, Alexander
MEIER, Heinrich
TINEL, Hanna
Zimmermann, Katja
TERSTEEGEN, Adrian
ZUBOV, Dmitry

Kast, Reimund
SCHAMBERGER, Jens
SCHÄFER, Martina
BÖRNGEN, Kirsten
(74) Danubia Szabadalmi és Jogi Iroda Kft., 1051 Budapest, (HU)
(54) Biciklusos helyettesített uracil-származékok és alkalmazásuk
(51) C07D413/14 (2006.01)
A61K 38/04 (2006.01)
C07D401/04 (2006.01)
C07D403/04 (2006.01)
C07D409/14 (2006.01)
C07D413/04 (2006.01)
C07D417/04 (2006.01)
C07D471/04 (2006.01)
(13) T2
(30) 12167231 2012.05.09. EP

---

(11) E035252
(21) E 14 755464
(96) EP 20140755464 2014.07.25.
(97) EP 3024829 A1 2015.01.29.
EP 3024829 B1 2017.11.08.
(73) Ferring B.V., 2132 JX Hoofddorp (NL)
(72) WISNIEWSKI, Kazimierz
SCHTEINGART, Claudio
RIVIERE, Pierre
(74) Danubia Szabadalmi és Jogi Iroda Kft., 1051 Budapest, (HU)
(54) Vazopresszin 2 receptor agonisták
(51) C07D417/06 (2006.01)
A61K 38/11 (2006.01)
C07K 7/16 (2006.01)
(13) T2
(30) 201361859024 P 2013.07.26. US
201461952073 P 2014.03.12. US

---

(11) E035332
(21) E 13 703121
(96) EP 20130703121 2013.01.30.
(97) EP 2809670 A1 2013.08.08.
EP 2809670 B1 2017.05.17.
(73) Vernalis (R&D) Limited, Winnersh Berkshire RG41 5RD (GB)
(72) STOKES, Stephen
GRAHAM, Christoper John
RAY, Stuart Christopher
STEFANIAK, Emma Jayne
(74) SBGK Szabadalmi Ügyvivői Iroda, 1062 Budapest, (HU)
(54) 1H-pirrollo[2,3-b]piridin-származékok, valamint ezek kináz-inhibitorokként való alkalmazása
(51) C07D471/04 (2006.01)
A61K 31/437 (2006.01)

A61K 31/496 (2006.01)
A61P 35/00 (2006.01)
A61P 37/00 (2006.01)

(13) T2

(30) 201201566 2012.01.30. GB

---

(11) E035408

(21) E 13 785869

(96) EP 20130785869 2013.11.04.

(97) EP 2914594 A1 2014.05.08.
EP 2914594 B1 2017.05.03.

(73) Bayer Pharma Aktiengesellschaft, 13353 Berlin (DE)

(72) VAKALOPOULOS, Alexandros
FOLLMANN, Markus
HARTUNG, Ingo
BUCHGRABER, Philipp
JAUTELAT, Rolf
HAßFELD, Jorma
LINDNER, Niels
GROMOV, Alexey
WUNDER, Frank
STASCH, Johannes-Peter
REDLICH, Gorden
LI, Volkhart Min-Jian
BECKER-PELSTER, Eva Maria
KNORR, Andreas

(74) Danubia Szabadalmi és Jogi Iroda Kft., 1051 Budapest, (HU)

(54) Amino-szubsztituált imidazo[1,2-a]piridinkarboxamidok és alkalmazásuk

(51) C07D471/04 (2006.01)
A61K 31/437 (2006.01)
A61P 9/00 (2006.01)
C07D519/00 (2006.01)

(13) T2

(30) 12191201 2012.11.05. EP
201313789655 2013.03.07. US
13178248 2013.07.26. EP

---

(11) E035498

(21) E 12 191757

(96) EP 20120191757 2003.09.02.

(97) EP 2570414 A1 2013.03.20.
EP 2570414 B1 2017.08.30.

(73) Bristol-Myers Squibb Company, Princeton, NJ 08543 (US)

(72) Yu, Guixue
Li, Jun
Ewing, William R.
Sulsky, Richard B.
Li, James J.
Tino, Joseph A.

(74) Sworks Nemzetközi Szabadalmi Ügyvivői Iroda Kft., 1011 Budapest, (HU)

(54) Heterociklusos aromás vegyületek, amelyek növekedési hormon szekretagógokként használhatók

(51) **C07D471/04** (2006.01)
A61K 31/42 (2006.01)
A61K 31/425 (2006.01)
A61K 31/44 (2006.01)
A61K 31/445 (2006.01)
A61K 31/495 (2006.01)
A61K 31/50 (2006.01)
A61K 31/505 (2006.01)
A61K 31/535 (2006.01)
A61K 31/54 (2006.01)
A61K 31/55 (2006.01)
A61P 3/00 (2006.01)
C07D487/04 (2006.01)
C07D513/04 (2006.01)

(13) T2

(30) 408099 P 2002.09.04. US
491645 P 2003.07.31. US

---

(11) E035357

(21) E 14 749249

(96) EP 20140749249 2014.02.07.

(97) EP 2953948 A1 2014.08.14.
EP 2953948 B1 2017.09.27.

(73) Scifluor Life Sciences, Inc, Cambridge, MA 02139 (US)

(72) ASKEW, Ben, C.
HEIDEBRECHT, Richard, W.
FURUYA, Takeru
DUGGAN, Mark, E.
EDWARDS, D., Scott

(74) ARINOVA Szabadalmi és Védjegy Iroda, 1122 Budapest, (HU)

(54) Fluorozott integrin antagonisták

(51) **C07D471/04** (2006.01)
A61K 31/4375 (2006.01)
A61K 31/444 (2006.01)
A61K 31/506 (2006.01)
A61K 45/06 (2006.01)
A61P 3/10 (2006.01)
A61P 27/00 (2006.01)

(13) T2

(30) 201361762087 P 2013.02.07. US
201361900706 P 2013.11.06. US

---

(11) E035413

(21) E 14 781169

(96) EP 20140781169 2014.10.06.

(97) EP 3055308 A1 2015.04.16.
EP 3055308 B1 2017.11.22.

(73) F.Hoffmann-La Roche AG, 4070 Basel (CH)
(72) GOBBI, Luca
KNUST, Henner
KOERNER, Matthias
MURI, Dieter
(74) Danubia Szabadalmi és Jogi Iroda Kft., 1051 Budapest, (HU)
(54) Diazakarbazol-származékok tau-PET-ligandumként
(51) C07D471/04 (2006.01)
A61K 31/44 (2006.01)
A61P 25/28 (2006.01)
(13) T2
(30) 13187764 2013.10.08. EP

---

(11) E035058
(21) E 10 782688
(96) EP 20100782688 2010.09.27.
(97) EP 2483271 A1 2011.03.31.
EP 2483271 B1 2017.08.16.
(73) GenKyoTex Suisse SA, 1228 Plan-les-Ouates (CH)
(72) PAGE, Patrick
GAGGINI, Francesca
LALEU, Benoît
(74) Advopatent Szabadalmi és Védjegy Iroda, 1011 Budapest, (HU)
(54) Pirazolin-dion származékok, mint NADPH-oxidáz inhibitorok
(51) C07D471/14 (2006.01)
A61K 31/551 (2006.01)
A61K 31/553 (2006.01)
A61K 31/554 (2006.01)
A61P 5/00 (2006.01)
A61P 9/00 (2006.01)
A61P 11/00 (2006.01)
A61P 25/00 (2006.01)
A61P 35/00 (2006.01)
C07D403/04 (2006.01)
C07D413/04 (2006.01)
C07D498/14 (2006.01)
C07D513/14 (2006.01)
(13) T2
(30) 09171466 2009.09.28. EP

---

(11) E035237
(21) E 14 732019
(96) EP 20140732019 2014.06.04.
(97) EP 3004106 A1 2014.12.11.
EP 3004106 B1 2017.08.30.
(73) Rhizen Pharmaceuticals S.A., 2300 La Chaux de Fonds (CH)
(72) VAKKALANKA, Swaroop K. V. S.
BHAVAR, Prashant K.

VISWANADHA,Srikant
BABU, Govindarajulu

(74) Kovári Szabadalmi és Védjegy Iroda Kft., 1012 Budapest, (HU)

(54) Kettős szelektív PI3 delta és gamma kináz inhibitorok

(51) C07D473/04 (2006.01)
A61K 31/52 (2006.01)
A61P 35/00 (2006.01)

(13) T2

(30) CH25012013 2013.06.07. IN
CH55672013 2013.12.03. IN

---

(11) E035337

(21) E 15 150036

(96) EP 20150150036 2011.05.13.

(97) EP 2918588 A1 2015.09.16.
EP 2918588 B1 2017.05.03.

(73) Array Biopharma, Inc., Boulder, CO 80301 (US)

(72) Andrews, Steven, Wade
Condroski, Kevin, Ronald
Haas, Julia
Jiang, Yutong
Kolakowski, Gabrielle, R.
Seo, Jeongbeob
Yang, Hong-Woon
Zhao, Qian

(74) Danubia Szabadalmi és Jogi Iroda Kft., 1051 Budapest, (HU)

(54) Makrociklusos vegyületek TRK kináz inhibitorokként

(51) C07D487/04 (2006.01)
A61K 31/519 (2006.01)
C07D471/22 (2006.01)
C07D498/22 (2006.01)
C07D519/00 (2006.01)

(13) T2

(30) 346767 P 2010.05.20. US
201061426716 P 2010.12.23. US

---

(11) E035116

(21) E 07 792065

(96) EP 20070792065 2007.08.07.

(97) EP 2050749 A1 2008.02.14.
EP 2050749 B1 2017.11.22.

(73) CHUGAI SEIYAKU KABUSHIKI KAISHA, Tokyo, 115-8543 (JP)

(72) SHIMMA, Nobuo
EBIIKE, Hirosato
OHWADA, Jun
KAWADA, Hatsuo
MORIKAMI, Kenji
NAKAMURA, Mitsuaki
YOSHIDA, Miyuki

ISHII, Nobuya
HASEGAWA, Masami
YAMAMOTO, Shun
KOYAMA, Kohei

(74) SBGK Szabadalmi Ügyvivői Iroda, 1062 Budapest, (HU)

(54) PI3K inhibitor pirimidinszármazékok és alkalmazásuk

(51) C07D487/04 (2006.01)
A61K 31/5377 (2006.01)
A61P 35/00 (2006.01)

(13) T2

(30) 2006216108 2006.08.08. JP
2007118631 2007.04.27. JP

---

(11) E035333

(21) E 14 720136

(96) EP 20140720136 2014.04.29.

(97) EP 2991988 A1 2014.11.06.
EP 2991988 B1 2017.05.31.

(73) F. Hoffmann-La Roche AG, 4070 Basel (CH)

(72) GRETHER, Uwe
KIMBARA, Atsushi
NETTEKOVEN, Matthias
ROEVER, Stephan
ROGERS-EVANS, Mark
SCHULZ-GASCH, Tanja

(74) Danubia Szabadalmi és Jogi Iroda Kft., 1051 Budapest, (HU)

(54) Pirrolo[2,3-d]pirimidin-származékok mint CB2 receptor agonisták

(51) C07D487/04 (2006.01)
A61K 31/519 (2006.01)
A61P 1/00 (2006.01)
A61P 3/00 (2006.01)
A61P 9/00 (2006.01)
A61P 25/00 (2006.01)
A61P 29/00 (2006.01)
C07D519/00 (2006.01)

(13) T2

(30) 13166296 2013.05.02. EP

---

(11) E035153

(21) E 11 878508

(96) EP 20110878508 2011.12.31.

(97) EP 2797921 A1 2013.07.04.
EP 2797921 B1 2017.09.06.

(73) BeiGene, Ltd., Grand Cayman KY1-1108 (KY)

(72) ZHOU, Changyou
REN, Bo
WANG, Hexiang

(74) SBGK Szabadalmi Ügyvivői Iroda, 1062 Budapest, (HU)

(54) Kondenzált tetra- vagy pentaciklusos dihidrodiazepinokarbazolon-származékok mint PARP-inhibitorok

(51) **C07D487/06** (2006.01)
A61K 31/55 (2006.01)
A61P 35/00 (2006.01)
(13) **T2**

---

(11) **E035295**
(21) **E 14 154664**
(96) **EP 20140154664** 2009.07.27.
(97) **EP 2767537 A1** 2014.08.20.
EP 2767537 B1 2017.04.12.
(73) Medivation Technologies, Inc., San Francisco, CA 94105 (US)
(72) WANG, Bing
CHU, Daniel
(74) PINTZ ÉS TÁRSAI Szabadalmi, Védjegy és Jogi Iroda Kft., 1539 Budapest,, (HU)
(54) **A Poli(ADP-ribóz)-polimeráz (PARP) dihidro-pirido-ftalazinon inhibitorai**
(51) **C07D487/14** (2006.01)
A61K 31/495 (2006.01)
A61K 31/50 (2006.01)
A61K 31/5025 (2006.01)
A61K 31/5377 (2006.01)
A61P 3/10 (2006.01)
A61P 9/02 (2006.01)
A61P 29/00 (2006.01)
C07D471/06 (2006.01)
C07D487/12 (2006.01)
(13) **T2**
(30) 86687 P 2008.08.06. US
151036 P 2009.02.09. US
173088 P 2009.04.27. US

---

(11) **E035244**
(21) **E 09 793887**
(96) **EP 20090793887** 2009.07.08.
(97) **EP 2310396 A1** 2010.01.14.
EP 2310396 B1 2017.09.06.
(73) Janssen Sciences Ireland UC, Little Island, County Cork (IE)
(72) VENDEVILLE, Sandrine, Marie, Héléne
RABOISSON, Pierre, Jean-Marie, Bernard
LIN, Tse-I
THARI, Abdellah
AMSSOMS, Katie, Ingrid, Edouard
(74) Danubia Szabadalmi és Jogi Iroda Kft., 1051 Budapest, (HU)
(54) **Makrociklusos indolszármazékok, amelyek hepatitisz C vírus gátlóként alkalmazhatók**
(51) **C07D513/14** (2006.01)
C07D513/22 (2006.01)
(13) **T2**
(30) 08159965 2008.07.08. EP
08160254 2008.07.11. EP
08161743 2008.08.04. EP

(11) E035157
(21) E 13 785383
(96) EP 20130785383 2013.10.18.
(97) EP 3057974 A1 2015.04.23.
EP 3057974 B1 2017.12.06.
(73) Trinseo Europe GmbH, 8810 Horgen (CH)
(72) Rössle, Michael
Heidenreich, Daniel
Döring, Christian
THIELE, Sven
(74) Kovári Szabadalmi és Védjegy Iroda Kft., 1012 Budapest, (HU)
(54) Funkcionalizált elasztomer polimerekben való alkalmazásra szolgáló vinil-szilánok
(51) C07F 7/08 (2006.01)
C07F 7/10 (2006.01)
(13) T2

---

(11) E035200
(21) E 10 720493
(96) EP 20100720493 2010.05.19.
(97) EP 2432789 A1 2010.11.25.
EP 2432789 B1 2017.04.26.
(73) Albemarle Corporation, Baton Rouge, LA 70801 (US)
(72) ANGELL, Yu, Li
WHITE, Kimberly, M.
ANGELL, Scott, E.
MACK, Arthur, G.
(74) SBGK Szabadalmi Ügyvivői Iroda, 1062 Budapest, (HU)
(54) Dopo-származékos égésgátló anyagok
(51) C07F 9/6571 (2006.01)
C08K 5/00 (2006.01)
C08K 5/5313 (2006.01)
C08L 21/00 (2006.01)
(13) T2
(30) 179519 P 2009.05.19. US

---

(11) E035530
(21) E 13 783936
(96) EP 20130783936 2013.10.30.
(97) EP 2920194 A1 2014.05.08.
EP 2920194 B1 2017.10.11.
(73) ABIVAX, 75008 Paris (FR)
(72) SERRA, Vincent
(74) Danubia Szabadalmi és Jogi Iroda Kft., 1051 Budapest, (HU)
(54) Eljárás alfa-galaktozil-ceramid-vegyületek előállítására
(51) C07H 1/00 (2006.01)
C07H 15/04 (2006.01)
C07H 15/18 (2006.01)
(13) T2

(30) 12306355 2012.10.30. EP
201261720098 P 2012.10.30. US

---

(11) E035187
(21) E 11 725217
(96) EP 20110725217 2011.06.03.
(97) EP 2580226 A1 2011.12.15.
EP 2580226 B1 2017.11.29.
(73) Immunovo B.V., 5223 DE 's-Hertogenbosch (NL)
(72) VAN BREE, Johannes, Gernardus, Mathias, Marie
SCHENKELAARS, Everardus, Joannes, Peter, Maria
TURKSTRA, Jouwert, Anne
KRIEK, Maria, Aldegonda, Jacoba
HOF, Robert, Patrick
SCHAAPER, Wilhelmus, Martinus, Maria
(74) SBGK Szabadalmi Ügyvivői Iroda, 1062 Budapest, (HU)
(54) Triszaccharid-származékok és adjuvánsként történő alkalmazásuk
(51) C07H 13/06 (2006.01)
A61K 39/39 (2006.01)
(13) T2
(30) 10165707 2010.06.11. EP

---

(11) E035400
(21) E 11 155100
(96) EP 20110155100 2009.07.15.
(97) EP 2332947 A1 2011.06.15.
EP 2332947 B1 2017.11.01.
(73) Lexicon Pharmaceuticals, Inc., The Woodlands, TX 77381-1160 (US)
(72) De Paul, Susan Margaret
Perlberg, Anett
Zhao, Matthew Mangzhu
(74) Gödölle, Kékes, Mészáros & Szabó Szabadalmi és Védjegy Iroda, 1024 Budapest, (HU)
(54) (2S,3R,4R,5S,6R)-2-(4-klór-3-(4-etoxibenzil)fenil)-6-(metiltio)tetrahidro-2H-pirán-3,4,5-triol szilárd formái és eljárások alkalmazásukra
(51) C07H 15/14 (2006.01)
A61K 31/70 (2006.01)
A61P 3/10 (2006.01)
(13) T2
(30) 81423 P 2008.07.17. US

---

(11) E035188
(21) E 10 859431
(96) EP 20100859431 2010.11.12.
(97) EP 2498774 A1 2012.05.18.
EP 2498774 B1 2017.10.11.
(73) Academia Sinica, Nan-Kang, Taipei (TW)
(72) LIN, Yun-Lian
CHERN, Yijuang
FANG, Jim-Min

LIN, Jung-Hsing
HUANG, Nai-Kuei
(74) Arinova Szabadalmi és Védjegy Iroda, 1122 Budapest, (HU)
(54) Adenozin A2A receptort és adenzoin transzportert célzó kettős hatású vegyületek neurodegeneratív betegségek megelőzésére és kezelésére
(51) C07H 19/167 (2006.01)
A61K 31/426 (2006.01)
A61K 31/56 (2006.01)
A61P 11/06 (2006.01)
(13) T2
(30) 260932 P 2009.11.13. US

---

(11) E035073
(21) E 13 775974
(96) EP 20130775974 2013.03.15.
(97) EP 2836502 A1 2013.10.17.
EP 2836502 B1 2017.08.02.
(73) Virginia Commonwealth University, Richmond, VA 23219 (US)
(72) REN, Shunlin
(74) PINTZ ÉS TÁRSAI Szabadalmi, Védjegy és Jogi Iroda Kft., 1444 Budapest, (HU)
(54) Újszerű koleszterinmetabolit, 5-koleszten-3-béta-25-diol-diszulfát (25HCDS)metabolikus betegségek, hiperlipidémia, diabétesz, zsírmájbetegség és ateroszklerózis terápiájára
(51) C07J 31/00 (2006.01)
A61K 31/575 (2006.01)
A61P 1/16 (2006.01)
A61P 3/06 (2006.01)
A61P 3/10 (2006.01)
A61P 9/10 (2006.01)
A61P 29/00 (2006.01)
C07J 9/00 (2006.01)
(13) T2
(30) 201261623414 P 2012.04.12. US
201261623203 P 2012.04.12. US

---

(11) E035416
(21) E 11 731421
(96) EP 20110731421 2011.04.18.
(97) EP 2547692 A2 2011.10.27.
EP 2547692 B1 2017.05.17.
(73) Vect-Horus 1/3, 13344 Marseille Cedex 15 (FR)
Centre National de la Recherche Scientifique 1/3, 75016 Paris (FR)
Université d'Aix-Marseille 1/3, 13284 Marseille Cedex 07 (FR)
(72) VLIEGHE, Patrick
DAVID, Marion
MOLINO, Yves
KHRESTCHATISKY, Michel
(74) SBGK Szabadalmi Ügyvivői Iroda, 1062 Budapest, (HU)
(54) Peptidszármazékok, előállításuk és vektorkénti alkalmazásuk
(51) C07K 7/06 (2006.01)

A61K 38/08 (2006.01)
A61K 38/17 (2006.01)
A61P 25/28 (2006.01)
C07K 14/775 (2006.01)
G01N 33/68 (2006.01)
(13) T2
(30) 1053036 2010.04.21. FR

---

(11) E035167
(21) E 11 791636
(96) EP 20110791636 2011.11.22.
(97) EP 2643342 A1 2012.05.31.
EP 2643342 B1 2017.04.12.
(73) LanthioPep B.V., 9727 DL Groningen (NL)
(72) DE VRIES, Louwe
NELEMANS, Sieger Adriaan
RINK, Rick
ROKS, Antonius Jacobus Marinus
MOLL, Gert Nikolaas
(74) Danubia Szabadalmi és Jogi Iroda Kft., 1051 Budapest, (HU)
(54) Új 2-es típusú angiotenzin (AT2) receptor agonisták és alkalmazásuk
(51) C07K 7/14 (2006.01)
(13) T2
(30) 10192208 2010.11.23. EP

---

(11) E035432
(21) E 12 705689
(96) EP 20120705689 2012.02.24.
(97) EP 2678351 A1 2012.08.30.
EP 2678351 B1 2017.09.13.
(73) Laboratorios del. Dr. Esteve, S.A., 08041 Barcelona (ES)
Fundació Privada Institut de Recerca de la SIDA-Caixa, 08916 Badalona (ES)
(72) YUSTE HERRANZ, María Eloísa
SÁNCHEZ MERINO, Víctor
FERREIRA, Carolina
(74) Danubia Szabadalmi és Jogi Iroda Kft., 1051 Budapest, (HU)
(54) A HIV gp120 variánsa
(51) C07K 14/16 (2006.01)
A61K 39/21 (2006.01)
C12N 15/10 (2006.01)
G01N 33/569 (2006.01)
G01N 33/68 (2006.01)
(13) T2
(30) 11382051 2011.02.25. EP
201161446595 P 2011.02.25. US

---

(11) E035289
(21) E 11 002017
(96) EP 20110002017 2005.05.18.

(97) **EP 2380903 A1** 2011.10.26.
EP 2380903 B1 2017.04.05.
(73) Ganymed Pharmaceuticals GmbH, 55131 Mainz (DE)
(72) TÜRECI, Özlem
SAHIN, Ugur
KOSLOWSKI, Michael
FRITZ, Stefan
Geppert, Harald-Gerhard
(74) Arinova Szabadalmi és Védjegy Iroda, 1122 Budapest, (HU)
(54) Tumorokban differenciáltan expresszált géntermékek és azok alkalmazása
(51) **C07K 14/47** (2006.01)
A61K 39/395 (2006.01)
A61P 35/00 (2006.01)
C07K 16/30 (2006.01)
(13) T2
(30) 102004024617 2004.05.18. DE

---

(11) E035044
(21) E 10 189868
(96) **EP 20100189868** 2004.05.19.
(97) **EP 2361928 A1** 2011.08.31.
EP 2361928 B1 2017.04.26.
(73) Prothena Biosciences Limited, Co. Dublin A96 T927 (IE)
The Flinders University of South Australia, Adelaide SA 5001 (AU)
(72) Chilcote, Tamie J.
Goldstein, Jason
Gai, Wei Ping
Anderson, John P.
(74) Danubia Szabadalmi és Jogi Iroda Kft., 1051 Budapest, (HU)
(54) Alfa-szinuklein csonkolt fragmensei Lewy-testes betegségben
(51) **C07K 14/47** (2006.01)
C12N 15/10 (2006.01)
(13) T2
(30) 471929 P 2003.05.19. US

---

(11) E035302
(21) E 14 386034
(96) **EP 20140386034** 2014.12.19.
(97) **EP 3034512 A1** 2016.06.22.
EP 3034512 B1 2017.12.06.
(73) Tseti, Ioulia, 145 61 Kifissia Attikis (GR)
(72) Tseti, Ioulia
(74) SBGK Szabadalmi Ügyvivői Iroda, 1062 Budapest, (HU)
(54) Eljárás vas(III)kazein N-acetil-aszpartilezett komplexek előállítására és azok alkalmazása gyógyászati készítményekben
(51) **C07K 14/47** (2006.01)
(13) T2

---

(11) E035168

(21) E 09 816953

(96) EP 20090816953 2009.09.25.

(97) EP 2342223 A2 2010.04.01.

EP 2342223 B1 2017.04.26.

(73) Ambrx, Inc. 1/2, La Jolla, CA 92037 (US)
Elanco US Inc. 1/2, IN 46140 Greenfield (US)

(72) TIAN, Feng
HAYS PUTNAM, Anna-Maria, A.
SONG, Frank
CHU, Stephanie
SHEFFER, Joseph
BARNETT, Richard, S.
SILADI, Marc
ATKINSON, Kyle
LEE, Darin
CANNING, Peter, C.

(74) Dr. Kocsomba Nelli Ügyvédi Iroda, 1146 Budapest, (HU)
SBGK Szabadalmi Ügyvivői Iroda, 1062 Budapest, (HU)

(54) Módosított állati eritropoietin polipeptidek és alkalmazásaik

(51) C07K 14/505 (2006.01)
A61P 7/06 (2006.01)
C12N 5/10 (2006.01)
C12N 15/11 (2006.01)
C12N 15/16 (2006.01)
C12P 21/02 (2006.01)

(13) T2

(30) 100679 P 2008.09.26. US
100692 P 2008.09.26. US

---

(11) E035315

(21) E 14 702547

(96) EP 20140702547 2014.01.30.

(97) EP 2951201 A1 2014.08.07.

EP 2951201 B1 2017.10.18.

(73) VIB vzw, 9052 Gent (BE)
Vrije Universiteit Brussel, 1050 Brussel (BE)

(72) STEYAERT, Jan
LAEREMANS, Toon
PARDON, Els

(74) Danubia Szabadalmi és Jogi Iroda Kft., 1051 Budapest, (HU)

(54) Új kiméra polipeptidek szkrínelésre és gyógyszerkutatási célokra

(51) C07K 14/705 (2006.01)
C12N 15/62 (2006.01)
G01N 33/566 (2006.01)

(13) T2

(30) 201361758518 P 2013.01.30. US
13154552 2013.02.08. EP
13187265 2013.10.03. EP

---

(11) E035052
(21) E 10 734333
(96) EP 20100734333 2010.07.02.
(97) EP 2448964 A1 2011.01.06.
EP 2448964 B1 2017.04.12.
(73) SANOFI, 75008 Paris (FR)
VIB VZW, 9052 Gent (BE)
Life Sciences Research Partners VZW, 3000 Leuven (BE)
Vrije Universiteit Brussel, 1050 Brussel (BE)
(72) Carmeliet, Peter
DE SMET, Frederik
SCHYMKOWITZ, Joost
ROUSSEAU, Frédéric
HERBERT, Corentin
(74) Danubia Szabadalmi és Jogi Iroda Kft., 1051 Budapest, (HU)
(54) Bakteriális gazdatörzs, amely rekombináns DSBC-t expresszál és csökkentett TSP-aktivitása van
(51) C07K 14/71 (2006.01)
A61K 31/4745 (2006.01)
(13) T2
(30) 09290537 2009.07.03. EP

---

(11) E035554
(21) E 11 745870
(96) EP 20110745870 2011.08.05.
(97) EP 2601214 A1 2012.02.09.
EP 2601214 B1 2017.11.01.
(73) Genzyme Corporation, Framingham, MA 01701 (US)
(72) STEFANO, James
PAN, Clark
QIU, Huawei
O'CALLAGHAN, Michael
MATTHEWS, Gloria
(74) Danubia Szabadalmi és Jogi Iroda Kft., 1051 Budapest, (HU)
(54) VEGF antagonista készítmények és alkalmazásaik
(51) C07K 14/71 (2006.01)
(13) T2
(30) 371546 P 2010.08.06. US

---

(11) E035240
(21) E 10 714332
(96) EP 20100714332 2010.04.23.
(97) EP 2424895 A1 2010.11.04.
EP 2424895 B1 2017.09.06.
(73) Novartis AG, 4056 Basel (CH)
(72) BERGER, Catrin
HERRMANN, Tanja
LU, Chris
SHEPPARD, Kelly-Ann

TRIFILIEFF, Estelle
URLINGER, Stefanie
(74) SBGK Szabadalmi Ügyvivői Iroda, 1062 Budapest, (HU)
(54) Készítmények és eljárások az izomerő növelésére
(51) C07K 16/28 (2006.01)
A61K 39/00 (2006.01)
A61K 39/395 (2006.01)
A61K 45/06 (2006.01)
(13) T2
(30) 173004 P 2009.04.27. US
306137 P 2010.02.19. US

---

(11) E035047
(21) E 09 771324
(96) EP 20090771324 2009.12.02.
(97) EP 2370468 A1 2010.06.24.
EP 2370468 B1 2017.04.05.
(73) Pierre Fabre Médicament, 92100 Boulogne-Billancourt (FR)
(72) GOETSCH, Liliane
WURCH, Thierry
BES, Cédric
(74) Danubia Szabadalmi és Jogi Iroda Kft., 1051 Budapest, (HU)
(54) ANTI-cMET-ANTITEST
(51) C07K 16/28 (2006.01)
A61K 39/395 (2006.01)
A61P 35/00 (2006.01)
C07K 16/00 (2006.01)
C07K 16/46 (2006.01)
(13) T2
(30) PCT/IB2008/055663 2008.12.02. WO
184502 P 2009.06.05. US

---

(11) E035171
(21) E 14 724662
(96) EP 20140724662 2014.04.30.
(97) EP 2992016 A2 2014.11.06.
EP 2992016 B1 2017.10.18.
(73) F.HOFFMANN-LA ROCHE AG, 4070 Basel (CH)
(72) KLEIN, Christian
LANG, Sabine
POLSON, Andrew G.
UMANA, Pablo
(74) Danubia Szabadalmi és Jogi Iroda Kft., 1051 Budapest, (HU)
(54) Afukozilált CD 20 antitest kombinált terápiája CD79b antitest gyógyszerkonjugátumával
(51) C07K 16/28 (2006.01)
A61P 35/00 (2006.01)
A61P 35/02 (2006.01)
(13) T2
(30) 201361818821 P 2013.05.02. US

(11) E035250
(21) E 14 196972
(96) EP 20140196972 2006.10.12.
(97) EP 2860192 A2 2015.04.15.
EP 2860192 B1 2017.09.27.
(73) MorphoSys AG, 82152 Planegg (DE)
(72) Tesar, Michael
Jäger, Ute
(74) Danubia Szabadalmi és Jogi Iroda Kft., 1051 Budapest, (HU)
(54) Humán CD38-ra specifikus teljesen humán HuCAL GOLD-eredetű terápiás ellenanyagok létrehozása és profilozása
(51) C07K 16/28 (2006.01)
A61K 39/00 (2006.01)
C07K 16/30 (2006.01)
C07K 16/40 (2006.01)
G01N 33/574 (2006.01)
(13) T2
(30) 725297 P 2005.10.12. US

---

(11) E035503
(21) E 13 774596
(96) EP 20130774596 2013.10.02.
(97) EP 2904011 A1 2014.04.10.
EP 2904011 B1 2017.08.23.
(73) Bristol-Myers Squibb Company, Princeton, NJ 08543 (US)
(72) GRAZIANO, Robert, F.
GUPTA, Ashok, K.
KIM, Su, Young
WIGGINTON, Jon
(74) Sworks Nemzetközi Szabadalmi Ügyvivői Iroda Kft., 1011 Budapest, (HU)
(54) Anti-kir antitestek és anti-PD-1 antitestek kombinációja rák kezelésére
(51) C07K 16/28 (2006.01)
A61K 39/395 (2006.01)
A61P 35/00 (2006.01)
(13) T2
(30) 201261708784 P 2012.10.02. US

---

(11) E035207
(21) E 13 704369
(96) EP 20130704369 2013.01.14.
(97) EP 2802607 A2 2013.07.18.
EP 2802607 B1 2017.10.04.
(73) Julius-Maximilians-Universität Würzburg, 97070 Würzburg (DE)
(72) STUHLER, Gernot
(74) dr. Miskolczi Mária, 1111 Budapest, (HU)
(54) Kettős antigén-indukált kétrészes funkcionális komplemetálás
(51) C07K 16/28 (2006.01)
A61K 39/00 (2006.01)

C07K 16/30 (2006.01)
C07K 16/46 (2006.01)
G01N 33/574 (2006.01)
(13) T2
(30) 12151125 2012.01.13. EP

---

(11) E035082
(21) E 13 162333
(96) EP 20130162333 2005.06.20.
(97) EP 2662390 A1 2013.11.13.
EP 2662390 B1 2017.08.02.
(73) E. R. Squibb & Sons, L.L.C., Princeton, NJ 08540 (US)
(72) CARDARELLI, Josephine M.
Witte, Alison
SRINIVASAN, Mohan
(74) SWORKS Nemzetközi Szabadalmi Ügyvivői Iroda Kft., 1011 Budapest, (HU)
(54) Interferon alfa receptor 1 antitestek és felhasználásuk
(51) C07K 16/28 (2006.01)
(13) T2
(30) 581747 P 2004.06.21. US

---

(11) E035281
(21) E 12 734733
(96) EP 20120734733 2012.01.13.
(97) EP 2663579 A2 2012.07.19.
EP 2663579 B1 2017.04.26.
(73) The Regents of the University of California, Oakland, CA 94607-5200 (US)
(72) KIPPS, Thomas, J.
WIDHOPF II, George, F.
CUI, Bing
(74) Kovári Szabadalmi és Védjegy Iroda Kft., 1012 Budapest, (HU)
(54) A ROR-1 protein elleni terápiás antitestek és ezek felhasználási módszerei
(51) C07K 16/28 (2006.01)
A61K 39/395 (2006.01)
A61P 35/00 (2006.01)
(13) T2
(30) 201161433043 P 2011.01.14. US

---

(11) E035098
(21) E 11 730120
(96) EP 20110730120 2011.04.15.
(97) EP 2558499 A2 2011.10.20.
EP 2558499 B1 2017.04.12.
(73) Biogen MA Inc., Cambridge, MA 02142 (US)
(72) LUGOVSKOY, Alexey, A.
TAYLOR, Frederick, R.
MCLACHLAN, Karen
(74) Danubia Szabadalmi és Jogi Iroda Kft., 1051 Budapest, (HU)
(54) Anti-VLA-4-ellenanyagok

(51) **C07K 16/28** (2006.01)
A61K 39/395 (2006.01)
A61P 35/00 (2006.01)
(13) **T2**
(30) 324944 P 2010.04.16. US

---

(11) **E035538**
(21) **E 12 715394**
(96) **EP 20120715394** 2012.04.19.
(97) **EP 2699604 A1** 2012.10.26.
EP 2699604 B1 2017.10.25.
(73) ARLANXEO Deutschland GmbH, 41540 Dormagen (DE)
(72) NEUNER, Thomas-Oliver
STANGE, Heiner
JOSTEN, Rolf
FELLER, Rolf
FIDAN, Mesut
(74) Danubia Szabadalmi és Jogi Iroda Kft., 1051 Budapest, (HU)
(54) **Eljárás szilárd polikloroprén kinyerésére és izolálására**
(51) **C08C 1/15** (2006.01)
C08F 36/18 (2006.01)
(13) **T2**
(30) 11163559 2011.04.21. EP

---

(11) **E035042**
(21) **E 10 825029**
(96) **EP 20100825029** 2010.10.21.
(97) **EP 2492286 A1** 2011.04.28.
EP 2492286 B1 2017.04.05.
(73) JSR Corporation, Minato-ku Tokyo 105-8640 (JP)
(72) TANAKA, Ryouji
SHIBATA, Masahiro
NAKAMURA, Takahiro
HASEGAWA, Kenji
TADAKI, Toshihiro
(74) Danubia Szabadalmi és Jogi Iroda Kft., 1051 Budapest, (HU)
(54) **Eljárás módosított konjugált dién gumi előállítására, módosított konjugált dién gumi és gumikészítmény**
(51) **C08C 19/44** (2006.01)
B60C 1/00 (2006.01)
C08F236/10 (2006.01)
C08K 3/04 (2006.01)
C08K 3/36 (2006.01)
C08K 5/00 (2006.01)
C08K 5/5419 (2006.01)
C08L 9/06 (2006.01)
C08L 15/00 (2006.01)
C08L 25/10 (2006.01)
(13) **T2**
(30) 2009242041 2009.10.21. JP

(11) E035077
(21) E 13 196508
(96) EP 20130196508 2013.12.10.
(97) EP 2883895 A1 2015.06.17.
EP 2883895 B1 2017.09.13.
(73) Covestro Deutschland AG, 51373 Leverkusen (DE)
(72) Laas, Hans-Josef Dr.
Mager, Dieter
(74) Danubia Szabadalmi és Jogi Iroda Kft., 1051 Budapest, (HU)
(54) Iminooxadiazindion csoportokat tartalmazó poliizocianátok
(51) C08G 18/73 (2006.01)
C07D273/04 (2006.01)
C08G 18/02 (2006.01)
C08G 18/22 (2006.01)
(13) T2

---

(11) E034989
(21) E 12 791509
(96) EP 20120791509 2012.11.29.
(97) EP 2785761 A2 2013.06.06.
EP 2785761 B1 2017.09.13.
(73) Covestro Deutschland AG, 51373 Leverkusen (DE)
(72) RICHTER, Frank
ANSTOCK, Martin
BAHKE, Philip
GOSCH, Andreas
HALPAAP, Reinhard
Hecking, Andreas
BUCHHOLZ, Sigurd
TRACHT, Ursula
DOBRE, Adrian Cosmin
(74) Danubia Szabadalmi és Jogi Iroda Kft., 1051 Budapest, (HU)
(54) Eljárás folyamatos izocianát-módosítására
(51) C08G 18/78 (2006.01)
C07C273/18 (2006.01)
C08G 18/09 (2006.01)
C08G 18/79 (2006.01)
(13) T2
(30) 11191377 2011.11.30. EP

---

(11) E035132
(21) E 13 717551
(96) EP 20130717551 2013.02.12.
(97) EP 2828315 A1 2013.09.26.
EP 2828315 B1 2017.08.30.
(73) Kordsa Teknik Tekstil A.S, Izmit / Kocaeli (TR)
(72) SEN, Yasin
(74) SBGK Szabadalmi Ügyvivői Iroda, 1062 Budapest, (HU)

(54) Alifás poliketon előállítási eljárás
(51) C08G 75/02 (2006.01)
(13) T2
(30) 201203179 2012.03.20. TR

---

(11) E035151
(21) E 14 175451
(96) EP 20140175451 2009.03.30.
(97) EP 2805986 A1 2014.11.26.
EP 2805986 B1 2017.11.08.
(73) FiberLean Technologies Limited, Par, Cornwall PL24 2SQ (GB)
(72) Gane, Patrick A.C.
SCHOELKOPF, Joachim
Gantenbein, Daniel
Schenker, Michel
(74) SBGK Szabadalmi Ügyvivői Iroda, 1062 Budapest, (HU)
(54) Eljárás nano-szálas cellulóz gélek előállítására
(51) C08J 3/00 (2006.01)
C08J 3/075 (2006.01)
D01F 2/02 (2006.01)
D21B 1/04 (2006.01)
D21B 1/30 (2006.01)
D21C 9/00 (2006.01)
(13) T2

---

(11) E034985
(21) E 10 826801
(96) EP 20100826801 2010.10.28.
(97) EP 2495273 A1 2012.09.05.
EP 2495273 B1 2017.07.05.
(73) Kureha Corporation, Chuo-ku Tokyo 103-8552 (JP)
(72) IGARASHI, Tamito
SAKABE, Hiroshi
SUGAWARA, Emi
MUTOU, Shintarou
(74) SWORKS Nemzetközi Szabadalmi Ügyvivői Iroda Kft., 1011 Budapest, (HU)
(54) Eljárás hőkezelt vinilidén-fluorid polimer por előállítására
(51) C08J 3/12 (2006.01)
C08J 3/11 (2006.01)
C08L 27/16 (2006.01)
H01G 11/56 (2013.01)
H01M 4/62 (2006.01)
(13) T2
(30) 2009250651 2009.10.30. JP

---

(11) E035065
(21) E 10 767944
(96) EP 20100767944 2010.10.13.
(97) EP 2491073 A1 2011.04.28.

EP 2491073 B1 2017.07.19.

(73) Treofan Germany GmbH & Co. KG, 66539 Neunkirchen (DE)

(72) BUSCH, Detlef
KLEIN, Dominic
SCHMITZ, Bertram

(74) Advopatent Szabadalmi és Védjegy Iroda, 1011 Budapest, (HU)

(54) Nanométeres nagyságrendű béta-gócképző anyag polipropilénhez

(51) C08J 5/18 (2006.01)
B01D 67/00 (2006.01)
B01D 71/16 (2006.01)
B29C 55/12 (2006.01)
C07C 51/41 (2006.01)
C08J 3/20 (2006.01)
C08J 3/205 (2006.01)
C08J 9/00 (2006.01)
C08K 5/098 (2006.01)
H01M 2/16 (2006.01)

(13) T2

(30) 102009050439 2009.10.20. DE

---

(11) E035392

(21) E 13 768147

(96) EP 20130768147 2013.03.22.

(97) EP 2832781 A1 2013.10.03.
EP 2832781 B1 2017.12.06.

(73) Toray Industries, Inc., Tokyo (JP)

(72) MITSUOKA, Hideto
KIKUCHI, Shintaro
YAMADA, Kazuhiro

(74) Gödölle, Kékes, Mészáros & Szabó Szabadalmi és Védjegy Iroda, 1024 Budapest, (HU)

(54) Polietilén mikroporózus membrán és eljárás előállítására

(51) C08J 9/00 (2006.01)
B29C 47/00 (2006.01)
B29D 7/01 (2006.01)
B29K 23/00 (2006.01)
B29K105/00 (2006.01)
B29L 7/00 (2006.01)
B29L 31/34 (2006.01)
C08J 7/04 (2006.01)
H01M 2/14 (2006.01)
H01M 2/16 (2006.01)

(13) T2

(30) 2012082218 2012.03.30. JP

---

(11) E035526

(21) E 14 167334

(96) EP 20140167334 2014.05.07.

(97) EP 2942365 A1 2015.11.11.
EP 2942365 B1 2017.04.19.

(73) Kaimann GmbH, 33161 Hövelhof (DE)
(72) Kaimann, Georg J.
Springub, Ralf
Weidinger, Jürgen
(74) SBGK Szabadalmi Ügyvivői Iroda, 1062 Budapest, (HU)
(54) Változtatható merevségű expandálható polimerek, és azok alkalmazása
(51) **C08J 9/00** (2006.01)
C08F220/06 (2006.01)
C08F220/10 (2006.01)
C08J 9/04 (2006.01)
C08J 9/08 (2006.01)
C08J 9/10 (2006.01)
C08J 9/32 (2006.01)
C08L 9/02 (2006.01)
C08L 19/00 (2006.01)
C08L 21/00 (2006.01)
C08L 33/02 (2006.01)
C08L 33/06 (2006.01)
(13) T2

---

(11) E035007
(21) E 13 792877
(96) EP 20130792877 2013.11.12.
(97) EP 2922900 A2 2014.05.30.
EP 2922900 B1 2017.08.09.
(73) Henkel AG & Co. KGaA, 40589 Düsseldorf (DE)
(72) KOHLSTRUNG, Rainer
YAMADA, Takehito
(74) SBGK Szabadalmi Ügyvivői Iroda, 1062 Budapest, (HU)
(54) Termikusan expandálható készítmények
(51) **C08J 9/00** (2006.01)
B29C 44/18 (2006.01)
C08J 9/10 (2006.01)
C08K 5/14 (2006.01)
C08L 9/00 (2006.01)
C08L 23/08 (2006.01)
C08L 31/04 (2006.01)
C08L 33/04 (2006.01)
(13) T2
(30) 102012221192 2012.11.20. DE

---

(11) E035327
(21) E 13 701437
(96) EP 20130701437 2013.01.24.
(97) EP 2807212 A1 2013.08.01.
EP 2807212 B1 2017.04.26.
(73) Lenzing Aktiengesellschaft, 4860 Lenzing (AT)
(72) TONDI, Gianluca
EBNER, Michael

WIELAND, Stefanie
LINK, Martin
KOLBITSCH, Christian

(74) PINTZ ÉS TÁRSAI Szabadalmi, Védjegy és Jogi Iroda Kft., 1444 Budapest, (HU)

(54) Lignin-furán származék polimerekből összeállított habok, és ezekhez előállítási eljárások

(51) C08J 9/12 (2006.01)
C07G 1/00 (2006.01)
C08H 7/00 (2011.01)
C08J 9/08 (2006.01)
C08J 9/14 (2006.01)

(13) T2

(30) 772012 2012.01.24. AT
7532012 2012.07.06. AT

---

(11) E034990

(21) E 16 151572

(96) EP 20160151572 2016.01.15.

(97) EP 3045493 A1 2016.07.20.
EP 3045493 B1 2017.09.13.

(73) Flow Polymers LLC, Cleveland, OH 44108-1614 (US)

(72) PUHALA, Aaron S.
ADEPETUN, Adeyemi A.

(74) Arinova Szabadalmi és Védjegy Iroda, 1122 Budapest, (HU)

(54) Adalékanyag szilícium-dioxiddal erősített gumikészítményekhez

(51) C08K 3/36 (2006.01)
B60C 1/00 (2006.01)
C08K 5/00 (2006.01)
C08K 5/057 (2006.01)

(13) T2

(30) 201562103809 P 2015.01.15. US

---

(11) E035193

(21) E 13 779211

(96) EP 20130779211 2013.10.17.

(97) EP 2912104 A1 2014.05.01.
EP 2912104 B1 2017.09.06.

(73) Versalis S.p.A, 20097 S. Donato Milanese (MI) (IT)

(72) PONTICIELLO, Antonio
ARIENTI, Attilio
PASQUALI, Francesco

(74) Pintz és Társai Kft., 1444 Budapest, (HU)

(54) Vinil-aromás polimerek és/vagy vinil-aromás kopolimerek koncentrált polimer kompozíciói

(51) C08L 25/06 (2006.01)
C08J 9/16 (2006.01)

(13) T2

(30) MI20121808 2012.10.24. IT

---

(11) E035345

(21) E 12 852006

(96) **EP 20120852006** 2012.11.22.
(97) **EP 2784120 A1** 2014.10.01.
EP 2784120 B1 2017.07.05.
(73) Mitsubishi Gas Chemical Company, Inc., Tokyo 100-8324 (JP)
(72) OKADA, Satoshi
TAKAGI, Toshiya
KASHIBA, Takashi
IWAMOTO, Shinpei
IKEDA, Shinichi
ITO, Fumihiro
OGAWA, Shun
ARAKAWA, Shota
USUDA, Kenichiro
(74) SBGK Szabadalmi Ügyvivői Iroda, 1062 Budapest, (HU)
(54) Oxigén-abszorbeáló gyanta kompozíció, az azt alkalmazó oxigén-abszorbeáló öntött formatest, és többrétegű test, tartály, fröccsöntő formatest és gyógyszer tartály, melyek mindegyike oxigén-abszorbeáló gyantakombinációt vagy oxigén-abszorbeáló formatestet alkalmaz

(51) **C08L 67/02** (2006.01)
A23L 3/3436 (2006.01)
A61J 1/05 (2006.01)
B32B 27/18 (2006.01)
B32B 27/36 (2006.01)
C08G 63/18 (2006.01)
C08K 3/08 (2006.01)
C08K 5/09 (2006.01)
(13) T2
(30) 2011257821 2011.11.25. JP
2012223276 2012.10.05. JP
2012224914 2012.10.10. JP
2012228313 2012.10.15. JP
2012228749 2012.10.16. JP
2012229009 2012.10.16. JP
2012231790 2012.10.19. JP
2012231635 2012.10.19. JP
2012231636 2012.10.19. JP
2012235091 2012.10.24. JP
2012235092 2012.10.24. JP
2012235409 2012.10.25. JP
2012235248 2012.10.25. JP
2012235249 2012.10.25. JP
2012237569 2012.10.29. JP
2012238926 2012.10.30. JP
2012238927 2012.10.30. JP
2012238928 2012.10.30. JP
2012238929 2012.10.30. JP

(11) E035202
(21) E 08 803159

(96) **EP 20080803159** 2008.08.22.
(97) **EP 2181158 A1** 2009.02.26.
EP 2181158 B1 2017.04.26.
(73) M&G USA Corporation, Apple Grove, West Virginia 25502 (US)
(72) HEATER, Paul Lewis
ELLIOTT, Guliz Arf
OROSZ, Gerald
KNUDSEN, Ricardo
FERRARI, Gianluca
(74) Arinova Szabadalmi és Védjegy Iroda, 1122 Budapest, (HU)
(54) **Poliészter-poliamid keverékek, amelyek jó színtartással rendelkeznek hőkezelés alatt**
(51) **C08L 67/02** (2006.01)
C08K 5/00 (2006.01)
C08L 77/00 (2006.01)
(13) **T2**
(30) 957705 P 2007.08.23. US

---

(11) **E035442**
(21) **E 08 761784**
(96) **EP 20080761784** 2008.01.18.
(97) **EP 2106423 A2** 2008.09.12.
EP 2106423 B1 2017.08.30.
(73) TOTAL MARKETING SERVICES, 92800 Puteaux (FR)
Université Pierre et Marie Curie (Paris 6), 75252 Paris Cedex 05 (FR)
(72) LAPALU, Laurence
VINCENT, Régis
BOUTEILLER, Laurent
ISARE, Benjamin
(74) SBGK Szabadalmi Ügyvivői Iroda, 1062 Budapest, (HU)
(54) **Termo reverzibilis tulajdonságokkal rendelkező bitumen kompozíció**
(51) **C08L 95/00** (2006.01)
C08K 5/00 (2006.01)
C08K 5/04 (2006.01)
C08K 5/092 (2006.01)
C08K 5/16 (2006.01)
C08K 5/36 (2006.01)
C08K 5/49 (2006.01)
C09D195/00 (2006.01)
E01B 7/18 (2006.01)
E04B 1/66 (2006.01)
(13) **T2**
(30) 0700441 2007.01.23. FR
0705225 2007.07.19. FR

---

(11) **E035080**
(21) **E 10 193158**
(96) **EP 20100193158** 2010.11.30.
(97) **EP 2457955 A1** 2012.05.30.
EP 2457955 B1 2017.08.09.

(73) Kemira Oyj, 00180 Helsinki (FI)
(72) Meier, Helmut-Martin, Dr.
Heide, Christof
Strumpf, Klaus-Günter
Hübbe, Thomas
(74) PINTZ ÉS TÁRSAI Szabadalmi, Védjegy és Jogi Iroda Kft., 1444 Budapest, (HU)
(54) Trisz-azo festékek papírfestésre
(51) C09B 31/18 (2006.01)
C09B 31/20 (2006.01)
C09B 31/28 (2006.01)
D21H 21/28 (2006.01)
(13) T2

---

(11) E035359
(21) E 07 704931
(96) EP 20070704931 2007.01.19.
(97) EP 1976942 A1 2007.07.26.
EP 1976942 B1 2017.10.11.
(73) P2I LTD, Abingdon, Oxfordshire OX14 4SA (GB)
(72) COULSON, Stephen
(74) Arinova Szabadalmi és Védjegy Iroda, 1122 Budapest, (HU)
(54) Új termékek
(51) C09D 4/00 (2006.01)
B05D 7/00 (2006.01)
(13) T2
(30) 0601117 2006.01.20. GB
762242 P 2006.01.26. US

---

(11) E035429
(21) E 14 714060
(96) EP 20140714060 2014.03.07.
(97) EP 2970689 A1 2014.09.25.
EP 2970689 B1 2017.09.20.
(73) PPG Industries Ohio, Inc., Cleveland, OH 44111 (US)
(72) VAN BUSKIRK, Ellor James
WILSON, Craig A.
(74) Danubia Szabadalmi és Jogi Iroda Kft., 1051 Budapest, (HU)
(54) Ciklusos guanidint tartalmazó fenolos keverék elektroforetikusan leválasztható bevonatkészítményhez
(51) C09D 5/00 (2006.01)
(13) T2
(30) 201313839648 2013.03.15. US

---

(11) E035433
(21) E 11 864609
(96) EP 20110864609 2011.11.21.
(97) EP 2566931 A1 2013.01.17.
EP 2566931 B1 2017.09.27.
(73) Elkem AS, 0277 Oslo (NO)
(72) AL-BAGOURY, Mohamed

DRYSDALE STEELE, Christopher

(74) SBGK Szabadalmi Ügyvivői Iroda, 1062 Budapest, (HU)

(54) Olajkút fúrófolyadékok, olajkút cementkészítmény és ilmenitet tartalmazó fajsúlynövelő anyag zagy

(51) C09K 8/48 (2006.01)
C04B 28/04 (2006.01)
C09K 8/03 (2006.01)
C09K 8/04 (2006.01)
C09K 8/14 (2006.01)
C09K 8/32 (2006.01)

(13) T2

(30) 20111012 2011.07.11. NO

---

(11) E035410

(21) E 14 758568

(96) EP 20140758568 2014.09.03.

(97) EP 3041916 A1 2015.03.12.
EP 3041916 B1 2017.10.25.

(73) Linde Aktiengesellschaft, 80331 München (DE)

(72) WALTER, Stefanie
FRITZ, Helmut
Schmidt, Gunther

(74) Danubia Szabadalmi és Jogi Iroda Kft., 1051 Budapest, (HU)

(54) Eljárás szénhidrogéntermékek előállítására

(51) C10G 45/58 (2006.01)
C07C 5/13 (2006.01)
C07C 5/333 (2006.01)
C07C 7/148 (2006.01)
C07C 11/08 (2006.01)
C07C 11/167 (2006.01)
C10G 9/06 (2006.01)
C10G 9/36 (2006.01)
C10G 65/04 (2006.01)
C10G 69/06 (2006.01)
C10G 70/04 (2006.01)

(13) T2

(30) 102013014866 2013.09.05. DE
13004662 2013.09.25. EP

---

(11) E035412

(21) E 14 761336

(96) EP 20140761336 2014.09.04.

(97) EP 3041917 A1 2015.03.12.
EP 3041917 B1 2017.10.25.

(73) Linde Aktiengesellschaft, 80331 Munich (DE)

(72) Schmidt, Gunther
DR. WALTER, Stefanie
FRITZ, Helmut

(74) Danubia Szabadalmi és Jogi Iroda Kft., 1051 Budapest, (HU)

(54) Eljárás szénhidrogéntermékek előállítására

(51) **C10G 45/58** (2006.01)
C07C 5/13 (2006.01)
C07C 5/27 (2006.01)
C07C 11/08 (2006.01)
C10G 9/36 (2006.01)
C10G 65/04 (2006.01)
C10G 69/06 (2006.01)
C10G 70/04 (2006.01)
(13) **T2**
(30) 102013014867 2013.09.05. DE
102013014802 2013.09.05. DE
13004660 2013.09.25. EP
13004661 2013.09.25. EP

---

(11) **E034963**
(21) **E 12 863948**
(96) **EP 20120863948** 2012.10.26.
(97) **EP 2799522 A1** 2014.11.05.
EP 2799522 B1 2017.09.20.
(73) Wuhan Kaidi Engineering Technology Research Institute Co., Ltd., Wuhan, Hubei 430223 (CN)
(72) CHEN, Yilong
ZHANG, Yanfeng
XIA, Minggui
ZHANG, Liang
(74) Danubia Szabadalmi és Jogi Iroda Kft., 1051 Budapest, (HU)
(54) **Mikrohullámú plazmás gázfejlesztő berendezés és eljárás áramló biomassza elgázosításához**
(51) **C10J 3/46** (2006.01)
C10J 3/18 (2006.01)
C10J 3/48 (2006.01)
C10J 3/50 (2006.01)
C10J 3/72 (2006.01)
(13) **T2**
(30) 201110449413 2011.12.29. CN

---

(11) **E035284**
(21) **E 07 846494**
(96) **EP 20070846494** 2007.10.16.
(97) **EP 2082013 A2** 2008.04.24.
EP 2082013 B1 2017.04.12.
(73) Concord Blue Patent GmbH, 40212 Düsseldorf (DE)
(72) Mühlen, Heinz-Jürgen
(74) Advopatent Szabadalmi és Védjegy Iroda, 1255 Budapest, (HU)
(54) **Eljárás hidrogénben gazdag produktgáz előállítására**
(51) **C10J 3/64** (2006.01)
(13) **T2**
(30) 102006049701 2006.10.18. DE
102007005799 2007.02.06. DE

---

(11) **E035485**

(21) E 13 801633

(96) EP 20130801633 2013.10.30.

(97) EP 2914701 A1 2014.05.08.

EP 2914701 B1 2017.07.19.

(73) IFP Energies nouvelles 1/7, 92852 Rueil-Malmaison Cedex (FR)
AXENS 1/7, 92508 Rueil Malmaison Cedex (FR)
Bionext 1/7, 60280 Venette (FR)
Commissariat á l'Énergie Atomique et aux Énergies Alternatives 1/7, 75015 Paris (FR)
TOTAL RAFFINAGE CHIMIE 1/7, 92400 Courbevoie (FR)
Avril 1/7, 75008 Paris (FR)
ThyssenKrupp Industrial Solutions AG 1/7, 45143 Essen (DE)

(72) BOISSONNET, Guillaume
HECQUET, Michael
AVENIER, Priscilla
BOURNAY, Laurent
CHICHE, David
HERAUD, Jean-Philippe
LUCQUIN, Anne Claire
ULLRICH, Norbert
FEDOU, Stéphane
ROUSSEAU, Julien
LEMAIRE, Raphael
VIGUIE, Jean-Christophe

(74) Danubia Szabadalmi és Jogi Iroda Kft., 1051 Budapest, (HU)

(54) Javított eljárás biomasszát tartalmazó töltet konvertálására szénhidrogének előállítása céljából, Fischer-Tropsch szintézis útján

(51) C10K 1/00 (2006.01)
C10G 2/00 (2006.01)
C10J 3/00 (2006.01)
C10K 1/10 (2006.01)
C10K 1/20 (2006.01)
C10K 1/34 (2006.01)
C10K 3/04 (2006.01)
C10K 3/06 (2006.01)

(13) T2

(30) 1202944 2012.10.31. FR

---

(11) E035411

(21) E 14 781612

(96) EP 20140781612 2014.09.03.

(97) EP 3041919 A1 2015.03.12.

EP 3041919 B1 2017.11.08.

(73) Valmet Technologies Oy, 02150 Espoo (FI)

(72) HONKOLA, Timo

(74) SBGK Szabadalmi Ügyvivői Iroda, 1062 Budapest, (HU)

(54) Tüzelőanyag elégetésére szolgáló készülék és eljárás

(51) C10K 1/02 (2006.01)
C10J 3/48 (2006.01)

C10J 3/54 (2006.01)
C10J 3/56 (2006.01)
C10J 3/84 (2006.01)

(13) T2

(30) 20135887 2013.09.03. FI

---

(11) E034997
(21) E 11 843896
(96) EP 20110843896 2011.11.25.
(97) EP 2643438 A1 2012.05.31.
EP 2643438 B1 2017.07.19.

(73) Gane Energy & Resources Pty Ltd, Richmond, Victoria 3121 (AU)

(72) MORRIS, Greg
BREAR, Michael John
SLOCOMBE, Ronald Andrew

(74) Arinova Szabadalmi és Védjegy Iroda, 1122 Budapest, (HU)

(54) Eljárás egy kompresszió gyújtású motor táplálására

(51) C10L 1/08 (2006.01)
C10L 1/10 (2006.01)
F02B 3/08 (2006.01)
F02B 49/00 (2006.01)
F02B 51/00 (2006.01)

(13) T2

(30) 2010905225 2010.11.25. AU
2010905226 2010.11.25. AU

---

(11) E035238
(21) E 11 774016
(96) EP 20110774016 2011.10.17.
(97) EP 2655582 A1 2012.06.28.
EP 2655582 B1 2017.10.04.

(73) Henkel AG & Co. KGaA, 40589 Düsseldorf (DE)

(72) HUCHEL, Ursula
BAUER, Andreas
BUNN, Ralf
SMYREK, Hubert
MATERNE, Manuela
RITTLER, Frank

(74) SBGK Szabadalmi Ügyvivői Iroda, 1062 Budapest, (HU)

(54) Illatanyag-aldehidet vagy -ketont, illetve oxazolidin illat-előanyagokat tartalmazó parfümösszetétel

(51) C11B 9/00 (2006.01)
A61K 8/49 (2006.01)
A61Q 13/00 (2006.01)
C09J 11/06 (2006.01)
C11D 3/50 (2006.01)

(13) T2

(30) 102010063693 2010.12.21. DE

---

(11) E035303

(21) E 11 716365
(96) EP 20110716365 2011.03.25.
(97) EP 2553073 A2 2011.09.29.
EP 2553073 B1 2017.05.03.
(73) Liquid Vanity ApS, 8400 Ebeltoft (DK)
(72) JEPPESEN, Per Bendix
NIELSEN, Dan Mönster
POULSEN, Allan Korsgaard
(74) Kovári Szabadalmi és Védjegy Iroda Kft., 1012 Budapest, (HU)
(54) Mosószer
(51) C11D 1/72 (2006.01)
C11D 1/835 (2006.01)
C11D 3/00 (2006.01)
C11D 3/37 (2006.01)
C11D 3/48 (2006.01)
C11D 11/00 (2006.01)
(13) T2
(30) 201070128 2010.03.26. DK

---

(11) E035272
(21) E 10 713947
(96) EP 20100713947 2010.04.15.
(97) EP 2440643 A1 2010.12.16.
EP 2440643 B1 2017.10.11.
(73) Henkel AG & Co. KGaA, 40589 Düsseldorf (DE)
(72) HUCHEL, Ursula
BAUER, Andreas
SAUF, Silvia
(74) SBGK Szabadalmi Ügyvivői Iroda, 1062 Budapest, (HU)
(54) Illatkibocsátó mosó-, tisztító- vagy ápolószer
(51) C11D 3/30 (2006.01)
A61K 8/41 (2006.01)
A61L 9/01 (2006.01)
A61Q 15/00 (2006.01)
C11D 3/00 (2006.01)
C11D 3/50 (2006.01)
(13) T2
(30) 102009026854 2009.06.09. DE

---

(11) E035129
(21) E 15 704565
(96) EP 20150704565 2015.02.17.
(97) EP 3110934 A1 2015.09.03.
EP 3110934 B1 2017.10.11.
(73) Unilever NV, 3013 AL Rotterdam (NL)
(72) ARORA, Rajat
HENRY, Mark John
HODKINSON, Kerry Elizabeth
(74) Danubia Szabadalmi és Jogi Iroda Kft., 1051 Budapest, (HU)

(54) Vízoldható mosószer-kapszula csökkentett szintű finomszemcse-tartalommal a HEDP-ben

(51) C11D 3/36 (2006.01)
B07B 1/00 (2006.01)
C11D 1/22 (2006.01)
C11D 1/66 (2006.01)
C11D 3/37 (2006.01)
C11D 3/386 (2006.01)
C11D 11/00 (2006.01)
C11D 17/04 (2006.01)
C11D 17/06 (2006.01)

(13) T2

(30) 14157057 2014.02.27. EP

---

(11) E034974

(21) E 11 706845

(96) EP 20110706845 2011.03.09.

(97) EP 2553079 A1 2011.10.06.
EP 2553079 B1 2017.08.16.

(73) Henkel AG & Co. KGaA, 40589 Düsseldorf (DE)

(72) HEBERLEIN, Walter
SUNDER, Matthias
PFEIFER, Franz
LÜKEN, Matthias
SEGLER, Tobias

(74) SBGK Szabadalmi Ügyvivői Iroda, 1062 Budapest, (HU)

(54) Szemcsés, kapszula-tartalmú mosó-, tisztító- vagy ápolószer-adalék

(51) C11D 3/50 (2006.01)
C11D 17/00 (2006.01)

(13) T2

(30) 102010003528 2010.03.31. DE

---

(11) E035273

(21) E 14 704354

(96) EP 20140704354 2014.02.14.

(97) EP 2956536 A1 2014.08.21.
EP 2956536 B1 2017.04.05.

(73) O. Salm & Co. Ges.m.b.H., 1072 Wien (AT)

(72) WELLEDITS, Albert

(74) Danubia Szabadalmi és Jogi Iroda Kft., 1051 Budapest, (HU)

(54) Berendezés és eljárás fermentálható alapanyag melegítésére italkészítéshez

(51) C12C 7/06 (2006.01)
C12C 7/22 (2006.01)
F28D 15/00 (2006.01)
F28D 20/02 (2006.01)
F28D 21/00 (2006.01)

(13) T2

(30) 102013202481 2013.02.15. DE

---

(11) E035109

(21) E 13 169693
(96) EP 20130169693 2007.07.04.
(97) EP 2634243 A1 2013.09.04.
EP 2634243 B1 2017.09.06.
(73) Patheon Holdings I B.V., 1017 CG Amsterdam (NL)
(72) Zijlstra, Gerben Meile
Hof, Robert Patrick
Schilder, Jacob
(74) SBGK Szabadalmi Ügyvivői Iroda, 1062 Budapest, (HU)
(54) Javított eljárás sejtek tenyésztésére
(51) C12M 1/12 (2006.01)
B01D 15/26 (2006.01)
B01D 69/08 (2006.01)
C07K 1/18 (2006.01)
C07K 1/22 (2006.01)
C07K 1/34 (2006.01)
C07K 16/00 (2006.01)
C12M 3/06 (2006.01)
C12N 5/071 (2010.01)
C12N 5/073 (2010.01)
C12P 21/00 (2006.01)
(13) T2
(30) 06014671 2006.07.14. EP
07002571 2007.02.06. EP

---

(11) E035508
(21) E 10 782133
(96) EP 20100782133 2010.11.17.
(97) EP 2501822 A2 2011.05.26.
EP 2501822 B1 2017.08.16.
(73) E. R. Squibb & Sons, L.L.C., Princeton, NJ 08540 (US)
(72) ARUNAKUMARI, Alahari
DAI, Xiao-Ping
GARCIA, Javier
MARTEL, Richard
(74) SWORKS Nemzetközi Szabadalmi Ügyvivői Iroda Kft., 1011 Budapest, (HU)
(54) Eljárások növelt proteintermelésre
(51) C12N 1/02 (2006.01)
C07K 1/36 (2006.01)
C07K 16/00 (2006.01)
C12N 5/00 (2006.01)
C12P 21/00 (2006.01)
C12P 21/02 (2006.01)
(13) T2
(30) 261886 P 2009.11.17. US

---

(11) E035376
(21) E 13 715325
(96) EP 20130715325 2013.03.15.

(97) **EP 2825629 A1** 2013.09.19.
EP 2825629 B1 2017.10.18.
(73) Fermentalg, 33500 Libourne (FR)
(72) ROMARI, Khadidja
GODART, François
CALLEJA, Pierre
(74) SBGK Szabadalmi Ügyvivői Iroda, 1062 Budapest, (HU)
(54) Eljárás dokozahexaénsav és/vagy eikozapentaénsav és/vagy karotinoidok előállítására mixotróf módszerrel, Nitzschia alkalmazásával
(51) **C12N 1/12** (2006.01)
C12N 13/00 (2006.01)
C12P 7/64 (2006.01)
C12P 23/00 (2006.01)
(13) T2
(30) 1252378 2012.03.16. FR
1257843 2012.08.16. FR

---

(11) E035131
(21) E 14 831040
(96) **EP 20140831040** 2014.12.30.
(97) **EP 3090042 A1** 2015.07.09.
EP 3090042 B1 2017.10.11.
(73) Lesaffre et Compagnie, 75001 Paris (FR)
(72) BAVOUZET, Jean-Michel
QUIPOURT, Anne-Dominique
TBAIKHI, Annie
(74) SBGK Szabadalmi Ügyvivői Iroda, 1062 Budapest, (HU)
(54) Élesztő törzsek első generációs etanol előállítására
(51) **C12N 1/18** (2006.01)
C12P 7/06 (2006.01)
C12R 1/865 (2006.01)
(13) T2
(30) 1363672 2013.12.30. FR

---

(11) E035501
(21) E 14 755102
(96) **EP 20140755102** 2014.07.17.
(97) **EP 3048165 A1** 2015.01.22.
EP 3048165 B1 2017.10.11.
(73) Biopolis, S.L., 46980 Paterna, Valencia (ES)
(72) MARTORELL GUEROLA, Patricia
CHENOLL CUADROS, M Empar
RAMÓN VIDAL, Daniel
ORTIZ SERRANO, Pepa
LLOPIS PLA, Silvia
GONZALEZ MARTÍNEZ, Núria
GENOVÉS MARTÍNEZ, Salvador
CASINOS RAMO, Beatriz

SILVA ANGULO, Ángela
ALEIXANDRE, Amaya
(74) Danubia Szabadalmi és Jogi Iroda Kft., 1051 Budapest, (HU)
(54) A Bifidobacterium animalis subsp. lactis CECT8145 újszerű baktériumtörzse és ennek felhasználása a túlsúlyosság és az elhízás, valamint az ezekkel összefüggő betegségek kezelésében és/vagy megelőzésében
(51) C12N 1/20 (2006.01)
A23L 29/00 (2016.01)
A61K 35/74 (2006.01)
C12R 1/01 (2006.01)
(13) T2
(30) 201331088 2013.07.18. ES

---

(11) E035438
(21) E 12 808264
(96) EP 20120808264 2012.12.21.
(97) EP 2794849 A1 2013.06.27.
EP 2794849 B1 2017.08.30.
(73) Vaximm AG, 4051 Basel (CH)
(72) lUBENAU, Heinz
SIEDE, Holger
JANSSEN, Renate
SPRINGER, Marco
(74) Danubia Szabadalmi és Jogi Iroda Kft., 1051 Budapest, (HU)
(54) Eljárás legyengített Salmonella törzsek nagy hozamot biztosító előállítására
(51) C12N 1/21 (2006.01)
A61K 39/00 (2006.01)
C07K 14/71 (2006.01)
C12N 1/36 (2006.01)
C12N 1/38 (2006.01)
C12R 1/42 (2006.01)
(13) T2
(30) 11400061 2011.12.22. EP

---

(11) E035406
(21) E 13 175597
(96) EP 20130175597 2008.10.08.
(97) EP 2674483 A1 2013.12.18.
EP 2674483 B1 2017.05.03.
(73) Intrexon Corporation, Blacksburg, VA 24060 (US)
University of Pittsburgh - Of the Commonwealth System of Higher Education, Pittsburgh, PA 15260 (US)
(72) Braughler, Mark
KUMAR, Prasanna
STORKUS, Walter, J.
OKADA, Hideho
(74) Sworks Nemzetközi Szabadalmi Ügyvivői Iroda Kft., 1011 Budapest, (HU)
(54) Módosított dendritikus sejtek és felhasználások rák kezelésére
(51) C12N 5/00 (2006.01)
C12N 5/02 (2006.01)
C12N 15/00 (2006.01)

(13) T2

(30) 978224 P 2007.10.08. US
978394 P 2007.10.08. US
978509 P 2007.10.09. US
979480 P 2007.10.12. US
979485 P 2007.10.12. US
990167 P 2007.11.26. US
990689 P 2007.11.28. US
991807 P 2007.12.03. US
19089 P 2008.01.04. US

---

(11) E035164

(21) E 14 171733

(96) EP 20140171733 2011.11.22.

(97) EP 2777398 A1 2014.09.17.
EP 2777398 B1 2017.04.12.

(73) The Rogosin Institute, Inc., New York, NY 10021 (US)

(72) Gazda, Lawrence
SMITH, Barry

(74) Danubia Szabadalmi és Jogi Iroda Kft., 1051 Budapest, (HU)

(54) Eljárás őssejt tulajdonságokat mutató, kemoterápiás szerrel szemben rezisztens rákos sejt izolálására

(51) C12N 5/095 (2010.01)
A61K 31/282 (2006.01)
A61K 31/337 (2006.01)
A61K 31/437 (2006.01)
A61K 31/519 (2006.01)
A61K 31/704 (2006.01)
A61K 33/24 (2006.01)
G01N 33/543 (2006.01)

(13) T2

(30) 458391 P 2010.11.23. US
458390 P 2010.11.23. US

---

(11) E035418

(21) E 05 755269

(96) EP 20050755269 2005.06.01.

(97) EP 1751275 A1 2005.12.15.
EP 1751275 B1 2017.08.16.

(73) Genzyme Corporation, MA 02142 Cambridge (US)

(72) Wright, John Fraser
Qu, Guang

(74) Danubia Szabadalmi és Jogi Iroda Kft., 1051 Budapest, (HU)

(54) Készítmények és eljárások AAV-vektor aggregációjának megelőzésére

(51) C12N 7/00 (2006.01)

(13) T2

(30) 575997 P 2004.06.01. US
639222 P 2004.12.22. US

---

(11) E035286

(21) E 13 759562
(96) EP 20130759562 2013.08.27.
(97) EP 2888359 A1 2014.03.06.
EP 2888359 B1 2017.04.12.
(73) Ipsen Bioinnovation Limited, Abingdon, Oxfordshire OX14 4RY (GB)
ALLERGAN, INC., Irvine, CA 92612 (US)
(72) JAMES, Peter
FOSTER, Keith
CHADDOCK, John
AOKI, Roger Kei
STEWARD, Lance
FRANCIS, Joseph
(74) Danubia Szabadalmi és Jogi Iroda Kft., 1051 Budapest, (HU)
(54) Fúziós fehérjék és eljárások fájdalom kezelésére, megelőzésére vagy enyhítésére
(51) C12N 9/52 (2006.01)
A61K 38/48 (2006.01)
C12N 9/54 (2006.01)
C12N 15/62 (2006.01)
(13) T2
(30) 201213595927 2012.08.27. US

---

(11) E035316
(21) E 12 826072
(96) EP 20120826072 2012.08.21.
(97) EP 2749645 A2 2014.07.02.
EP 2749645 B1 2017.04.26.
(73) CJ CheilJedang Corporation, Jung-gu Seoul 100-749 (KR)
(72) KIM, Yang Hee
KIM, Jin Ha
LEE, Young Mi
HONG, Young Ho
KIM, Min Hae
KIM, Seong Bo
PARK, Seung Won
OH, Seung Hyun
OH, Deok Kun
CHOI, Jin Geun
(74) Danubia Szabadalmi és Jogi Iroda Kft., 1051 Budapest, (HU)
(54) Javított hőstabilitású D-pszikóz-3-epimeráz-mutáns és D-pszikóz folyamatos előállítása annak alkalmazásával
(51) C12N 9/92 (2006.01)
C12N 15/61 (2006.01)
C12N 15/77 (2006.01)
C12P 19/02 (2006.01)
(13) T2
(30) 20110084712 2011.08.24. KR

---

(11) E034987
(21) E 14 722018

(96) **EP 20140722018** 2014.03.13.
(97) **EP 2970974 A2** 2014.10.02.
EP 2970974 B1 2017.08.23.
(73) Alnylam Pharmaceuticals, Inc., Cambridge, MA 02142 (US)
(72) FITZGERALD, Kevin
BUTLER, James
BETTENCOURT, Brian
BORODOVSKY, Anna
KUCHIMANCHI, Satyanarayana
CHARISSE, Klaus
MANOHARAN, Muthiah
MAIER, Martin
RAJEEV, Kallanthottathil, G.
FOSTER, Donald
(74) Danubia Szabadalmi és Jogi Iroda Kft., 1051 Budapest, (HU)
(54) C5 komplementkomponens IRNS készítmények és eljárások alkalmazásukra
(51) **C12N 15/113** (2010.01)
A61K 31/7088 (2006.01)
(13) T2
(30) 201361782531 P 2013.03.14. US
201361837399 P 2013.06.20. US
201361904579 P 2013.11.15. US
201361912777 P 2013.12.06. US
201461942367 P 2014.02.20. US

---

(11) E035336
(21) E 10 185869
(96) **EP 20100185869** 2003.08.19.
(97) **EP 2290078 A2** 2011.03.02.
EP 2290078 B1 2017.04.26.
(73) Coley Pharmaceutical Group, Inc., New York, NY 10017-5755 (US)
Coley Pharmaceutical GmbH, 40225 Düsseldorf (DE)
(72) Vollmer, Jörg
Rankin, Robert
Uhlmann, Eugen
Lipford, Grayson B.
SAMULOWITZ, Ulrike
Jurk, Marion
Krieg, Arthur M.
(74) Danubia Szabadalmi és Jogi Iroda Kft., 1051 Budapest, (HU)
(54) Immunstimuláló nukleinsavak
(51) **C12N 15/117** (2010.01)
A61K 31/70 (2006.01)
(13) T2
(30) 404479 P 2002.08.19. US
404820 P 2002.08.19. US
429701 P 2002.11.27. US
447377 P 2003.02.14. US

---

(11) E035110
(21) E 10 729101
(96) EP 20100729101 2010.01.06.
(97) EP 2388317 A1 2011.11.23.
EP 2388317 B1 2017.08.30.
(73) Yiyuan (Shenzhen) Biotech Limited, GUANGDONG PROVINCE 518000 (CN)
(72) HUANG, Haidong
(74) SBGK Szabadalmi Ügyvivői Iroda, 1062 Budapest, (HU)
(54) Humán glükokináz mutánst kódoló gén, és annak alkalmazásai betegség kezelésében és megelőzésében
(51) C12N 15/54 (2006.01)
A61K 38/45 (2006.01)
A61K 48/00 (2006.01)
A61P 3/10 (2006.01)
C12N 9/12 (2006.01)
C12N 15/86 (2006.01)
(13) T2
(30) 200910000087 2009.01.07. CN

---

(11) E035311
(21) E 11 845541
(96) EP 20110845541 2011.11.29.
(97) EP 2646556 A2 2012.06.07.
EP 2646556 B1 2017.04.26.
(73) LG Chem, Ltd, Seoul 07336 (KR)
(72) KIM, Yeon Chul
JUNG, Saem
JUNG, Jun
(74) Danubia Szabadalmi és Jogi Iroda Kft., 1051 Budapest, (HU)
(54) Új hibrid promóter és az azt tartalmazó rekombináns vektor
(51) C12N 15/63 (2006.01)
A61K 48/00 (2006.01)
C12N 15/85 (2006.01)
(13) T2
(30) 20100120884 2010.11.30. KR

---

(11) E035493
(21) E 12 155901
(96) EP 20120155901 2008.01.30.
(97) EP 2455481 A2 2012.05.23.
EP 2455481 B1 2017.10.18.
(73) SciENZA Biotechnologies 3 B.V., 1602 DB Enkhuizen (NL)
(72) Van Damme, Mireille Maria Augusta
Van Den Ackerveken, Augustinus Franciscus J.M.
(74) Danubia Szabadalmi és Jogi Iroda Kft., 1051 Budapest, (HU)
(54) Betegségekre rezisztens növények
(51) C12N 15/82 (2006.01)
A01H 5/10 (2006.01)
C12N 9/02 (2006.01)
(13) T2

(30) PCT/EP2007/050976 2007.02.01. WO

---

(11) E035070
(21) E 12 728499
(96) EP 20120728499 2012.06.15.
(97) EP 2723873 A1 2012.12.27.
EP 2723873 B1 2017.08.09.
(73) SESVanderHave N.V., 3300 Tienen (BE)
(72) KLEIN, Elodie
GRAFF, Véronique
GILMER, David
BRAULT, Véronique
WEYENS, Guy
LEFEBVRE, Marc
(74) PINTZ ÉS TÁRSAI Szabadalmi, Védjegy és Jogi Iroda Kft., 1444 Budapest, (HU)
(54) P0 gén elnémító (silencing) konstrukciók és alkalmazásaik
(51) C12N 15/82 (2006.01)
(13) T2
(30) 11171196 2011.06.23. EP

---

(11) E035307
(21) E 11 180363
(96) EP 20110180363 2006.06.29.
(97) EP 2400022 A1 2011.12.28.
EP 2400022 B1 2017.06.14.
(73) BASF SE, 67056 Ludwigshafen am Rhein (DE)
Nidera S.A., Buenos Aires (AR)
(72) SALA, Carlos Alberto
ECHARTE, Adriana Mariel
Bulos, Mariano
WHITT, Sherry R.
ASCENZI, Robert
(74) SBGK Szabadalmi Ügyvivői Iroda, 1062 Budapest, (HU)
(54) Herbicid-rezisztens napraforgó-növények, herbicid-rezisztens acetohidroxisav szintáz nagy alegység proteineket kódoló polinekleotidok, és azok alkalmazási eljárásai
(51) C12N 15/82 (2006.01)
A01H 5/00 (2006.01)
C12N 9/88 (2006.01)
(13) T2
(30) 695952 P 2005.07.01. US

---

(11) E035395
(21) E 13 713195
(96) EP 20130713195 2013.03.29.
(97) EP 2831246 A1 2013.10.03.
EP 2831246 B1 2017.05.03.
(73) Ceva Santé Animale, 33500 Libourne Cedex (FR)
(72) FUJISAWA, Ayumi
KUBOMURA, Mayumi

SAEKI, Sakiko
SAITO, Shuji
(74) SBGK Szabadalmi Ügyvivői Iroda, 1062 Budapest, (HU)
(54) Többértékű rekombináns madár herpeszvírusok és vakcinák madárfajok immunizálására
(51) C12N 15/869 (2006.01)
A61K 39/12 (2006.01)
A61K 39/17 (2006.01)
(13) T2
(30) 12305390 2012.03.30. EP

---

(11) E035540
(21) E 11 728222
(96) EP 20110728222 2011.06.16.
(97) EP 2585608 A1 2011.12.29.
EP 2585608 B1 2017.07.26.
(73) DSM Sinochem Pharmaceuticals Netherlands B.V., 2613 AX Delft (NL)
(72) HOFMEESTER, Joseph, Johannes, Maria
WINDEN, VAN, Wouter, Adrianus
(74) Danubia Szabadalmi és Jogi Iroda Kft., 1051 Budapest, (HU)
(54) Légbuborékos fermentálási eljárás
(51) C12P 1/02 (2006.01)
C12N 1/14 (2006.01)
C12P 35/00 (2006.01)
C12P 37/00 (2006.01)
(13) T2
(30) 10166818 2010.06.22. EP

---

(11) E035521
(21) E 13 813534
(96) EP 20130813534 2013.07.03.
(97) EP 2870254 A2 2014.01.09.
EP 2870254 B1 2017.09.06.
(73) Xyleco, Inc., Woburn, MA 01801 (US)
(72) MEDOFF, Marshall
MASTERMAN, Thomas, Craig
KHAN, Jihan
COOPER, Christopher
(74) Kovári Szabadalmi és Védjegy Iroda Kft., 1012 Budapest, (HU)
(54) Biomassza konverziója
(51) C12P 19/02 (2006.01)
C07D307/08 (2006.01)
C07D307/12 (2006.01)
C07D307/44 (2006.01)
C07D307/50 (2006.01)
C07D307/68 (2006.01)
(13) T2
(30) 201261667481 P 2012.07.03. US

---

(11) E035243

(21) E 07 709081
(96) EP 20070709081 2007.02.23.
(97) EP 2126106 A1 2008.08.28.
EP 2126106 B1 2017.09.06.
(73) SK CHEMICALS CO., LTD., Gyeonggi-do 440-300 (KR)
(72) SONG, In-Young
KIM, Hun-Taek
KIM, Jong-Wan
KIM, Yong-Kook
RYU, Jong-Il
KIM, Dae-Kee
(74) Danubia Szabadalmi és Jogi Iroda Kft., 1051 Budapest, (HU)
(54) Eljárás VIII. faktor és származékainak előállítására és tisztítására
(51) C12P 21/00 (2006.01)
C07K 14/755 (2006.01)
(13) T2

---

(11) E034961
(21) E 11 789340
(96) EP 20110789340 2011.06.01.
(97) EP 2576810 A1 2011.12.08.
EP 2576810 B1 2017.08.09.
(73) BASF SE, 67056 Ludwigshafen am Rhein (DE)
Centre National De La Recherche Scientifique, 75794 Paris Cedex 16 (FR)
(72) FOVET, Yannick
DUCRET, Adrien
DUKAN, Sam
PERIAME, Marina
(74) SBGK Szabadalmi Ügyvivői Iroda, 1062 Budapest, (HU)
(54) Mikroorganizmusok kimutatása és megszámlálása
(51) C12Q 1/04 (2006.01)
C12Q 1/06 (2006.01)
(13) T2
(30) 10164836 2010.06.03. EP

---

(11) E035216
(21) E 13 184238
(96) EP 20130184238 2013.09.13.
(97) EP 2708604 A1 2014.03.19.
EP 2708604 B1 2017.04.26.
(73) Centre Scientifique Et Technique Du Batiment (CSTB), 77420 Champs sur Marne (FR)
(72) Moularat, Stéphane
Robine, Enric
(74) SBGK Szabadalmi Ügyvivői Iroda, 1062 Budapest, (HU)
(54) Eljárás aspergilus fertőzés kockázatának meghatározására mikrobiális illékony szerves vegyületek kimutatására alapozva
(51) C12Q 1/04 (2006.01)
G01N 33/00 (2006.01)
(13) T2

(30) 1258646 2012.09.14. FR

---

(11) E035347
(21) E 12 824342
(96) EP 20120824342 2012.08.15.
(97) EP 2746404 A1 2013.02.21.
EP 2746404 B1 2017.12.06.
(73) Taiho Pharmaceutical Co., Ltd., Chiyoda-ku, Tokyo 101-8444 (JP)
(72) ITO, Masanobu
OKABE, Hiroyuki
(74) SBGK Szabadalmi Ügyvivői Iroda, 1062 Budapest, (HU)
(54) Tumorellenes szer és terápiás hatás előrejelzési módszer KRAS-mutált vastagbélrákos pácienseknek
(51) C12Q 1/68 (2006.01)
A61K 31/513 (2006.01)
A61K 31/7072 (2006.01)
A61P 1/00 (2006.01)
A61P 35/00 (2006.01)
(13) T2
(30) 2011177838 2011.08.16. JP

---

(11) E035056
(21) E 12 826536
(96) EP 20120826536 2012.11.27.
(97) EP 2785867 A2 2013.06.06.
EP 2785867 B1 2017.07.19.
(73) Nidera Seeds Holding B.V., 3072 AP Rotterdam (NL)
(72) SALA, Carlos
BULOS, Mariano
ALTIERI, Emiliano
RAMOS, Maria Laura
(74) Danubia Szabadalmi és Jogi Iroda Kft., 1051 Budapest, (HU)
(54) Eljárás fertilis és steril növényvonalak megkülönböztetésére kloroplasztisz DNS-ben lévő polimorf markerek detektálásával
(51) C12Q 1/68 (2006.01)
(13) T2
(30) 201161563925 P 2011.11.28. US

---

(11) E035208
(21) E 09 804308
(96) EP 20090804308 2009.10.08.
(97) EP 2344677 A2 2010.04.15.
EP 2344677 B1 2017.04.05.
(73) Cambridge Enterprise Limited, Trinity Lane Cambridge Cambridgeshire CB2 1TN (GB)
(72) COLES, Alasdair, J.
JONES, Joanne, L.
COMPSTON, Alastair
(74) Danubia Szabadalmi és Jogi Iroda Kft., 1051 Budapest, (HU)
(54) Eljárás és készítmény sclerosis multiplexet követő másodlagos autoimmun betegség diagnosztizálására és kezelésére

(51) **C12Q 1/68** (2006.01)
(13) **T2**
(30) 197187 P 2008.10.24. US
195658 P 2008.10.08. US
198631 P 2008.11.07. US

---

(11) **E035009**
(21) **E 14 196310**
(96) **EP 20140196310** 2010.06.07.
(97) **EP 2883966 A1** 2015.06.17.
EP 2883966 B1 2017.08.09.
(73) Hummingbird Diagnostics GmbH, 69120 Heidelberg (DE)
(72) KELLER, Andreas
MEESE, Eckart
Borries, Anne
BEIER, Markus
(74) Arinova Szabadalmi és Védjegy Iroda, 1122 Budapest, (HU)
(54) **Mirns-ujjlenyomat tüdőrák diagnosztizálására**
(51) **C12Q 1/68** (2006.01)
(13) **T2**
(30) 184452 P 2009.06.05. US
213971 P 2009.08.03. US
09015668 2009.12.17. EP
287521 P 2009.12.17. US

---

(11) **E035199**
(21) **E 04 767627**
(96) **EP 20040767627** 2004.07.08.
(97) **EP 1649069 A1** 2005.03.03.
EP 1649069 B1 2017.04.19.
(73) ArcelorMittal, 1160 Luxembourg (LU)
(72) BOUZEKRI, Mohamed
FARAL, Michel
SCOTT, Colin
(74) Danubia Szabadalmi és Jogi Iroda Kft., 1051 Budapest, (HU)
(54) **Eljárás nagy szilárdságú és kiváló szívósságú, hidegalakításra alkalmas ausztenites vas-szén-mangán-acél lemezek gyártására, valamint az így előállított lemezek**
(51) **C21D 8/02** (2006.01)
C22C 38/00 (2006.01)
C22C 38/02 (2006.01)
C22C 38/04 (2006.01)
C22C 38/06 (2006.01)
C22C 38/20 (2006.01)
C22C 38/22 (2006.01)
C22C 38/44 (2006.01)
C22C 38/58 (2006.01)
H01M 4/88 (2006.01)
(13) **T2**
(30) 0308953 2003.07.22. FR

(11) E035139
(21) E 14 197596
(96) EP 20140197596 2011.02.04.
(97) EP 2853609 A2 2015.04.01.
EP 2853609 B1 2017.10.04.
(73) Autotech Engineering A.I.E., 08635 Sant Esteve Sesrovires (ES)
(72) Garcia, Michel
Vila Ferrer, Elisenda
Perarnau Ramos, Francesc
(74) Danubia Szabadalmi és Jogi Iroda Kft., 1051 Budapest, (HU)
(54) Eljárás jármű szerkezeti elemének gyártására
(51) C21D 8/04 (2006.01)
B23K 11/11 (2006.01)
B23K 11/34 (2006.01)
C21D 1/09 (2006.01)
C21D 1/673 (2006.01)
C21D 9/00 (2006.01)
C21D 9/50 (2006.01)
(13) T2
(30) 201030563 2010.04.19. ES

---

(11) E035159
(21) E 14 759257
(96) EP 20140759257 2014.07.03.
(97) EP 3017073 A1 2015.01.08.
EP 3017073 B1 2017.08.30.
(73) Arcelormittal Investigaçion y Desarrollo, SL, 48910 Sestao, Bizkaia (ES)
(72) DEL FRATE, Franco
MATAIGNE, Jean-Michel
STAUDTE, Jonas
PERLADE, Astrid
ZUAZO-RODRIGUEZ, Ian, Alberto
(74) Danubia Szabadalmi és Jogi Iroda Kft., 1051 Budapest, (HU)
(54) Hidegen hengerelt acéllemez, gyártási eljárás és jármű
(51) C21D 8/04 (2006.01)
B32B 15/18 (2006.01)
C21D 9/46 (2006.01)
C21D 9/48 (2006.01)
C23C 2/02 (2006.01)
C23C 2/06 (2006.01)
(13) T2
(30) PCT/IB2013/001436 2013.07.04. WO

---

(11) E035556
(21) E 14 186604
(96) EP 20140186604 2014.09.26.
(97) EP 2853610 A2 2015.04.01.
EP 2853610 B1 2017.11.15.

(73) Messer Austria GmbH, 2352 Gumpoldskirchen (AT)
(72) Potesser, Michael
Rauch, Johannes
(74) Danubia Szabadalmi és Jogi Iroda Kft., 1051 Budapest, (HU)
(54) Berendezés és eljárás elektrosalak-újraolvasztáshoz
(51) C22B 9/18 (2006.01)
(13) T2
(30) 102013016192 2013.09.28. DE

---

(11) E035143
(21) E 12 700739
(96) EP 20120700739 2012.01.03.
(97) EP 2665840 A2 2012.07.26.
EP 2665840 B1 2017.09.13.
(73) ATI Properties LLC, Albany OR 97321 (US)
(72) MINISANDRAM, Ramesh S.
KENNEDY, Richard L.
FORBES JONES, Robin M.
(74) Danubia Szabadalmi és Jogi Iroda Kft., 1051 Budapest, (HU)
(54) Fémötvözetek melegalakíthatóságának javítása felületi bevonat révén
(51) C22C 19/00 (2006.01)
(13) T2
(30) 201113007692 2011.01.17. US

---

(11) E035211
(21) E 14 777943
(96) EP 20140777943 2014.03.14.
(97) EP 2971205 A1 2014.12.11.
EP 2971205 B1 2017.09.27.
(73) Haynes International, Inc., Kokomo, Indiana 46904-9013 (US)
(72) SRIVASTAVA, S. Krishna
PIKE, Lee
(74) Danubia Szabadalmi és Jogi Iroda Kft., 1051 Budapest, (HU)
(54) Megmunkálható, nagy szilárdságú, oxidációnak ellenálló NI-CR-CO-MO-AL ötvözetek
(51) C22C 19/05 (2006.01)
(13) T2
(30) 201361790137 P 2013.03.15. US

---

(11) E035451
(21) E 14 772433
(96) EP 20140772433 2014.07.22.
(97) EP 3052672 A2 2015.01.29.
EP 3052672 B1 2017.09.27.
(73) Arcelormittal, 1160 Luxembourg (LU)
(72) PERLADE, Astrid
VIGNIER, Samuel
KEGEL, Frédéric
ARLAZAROV, Artem
(74) Danubia Szabadalmi és Jogi Iroda Kft., 1051 Budapest, (HU)

(54) Nagy szilárdságú és nagy alakíthatóságú ponthegesztett kötés, valamint annak gyártási eljárása
(51) C22C 38/02 (2006.01)
(13) T2
(30) PCT/IB2013/001609 2013.07.25. WO

---

(11) E035305
(21) E 08 805229
(96) EP 20080805229 2008.10.10.
(97) EP 2198070 A1 2009.04.16.
EP 2198070 B1 2017.10.04.
(73) ArcelorMittal, 1160 Luxembourg (LU)
(72) BANASZAK, Pierre
MARNEFFE, Didier
SILBERBERG, Eric
VANHEE, Luc
(74) Danubia Szabadalmi és Jogi Iroda Kft., 1051 Budapest, (HU)
(54) Ipari gőzfejlesztő egy fém szalagra bevonó ötvözet leválasztására
(51) C23C 14/16 (2006.01)
C23C 14/24 (2006.01)
C23C 14/56 (2006.01)
(13) T2
(30) 07447056 2007.10.12. EP

---

(11) E035434
(21) E 14 755036
(96) EP 20140755036 2014.08.06.
(97) EP 3030690 A1 2015.02.12.
EP 3030690 B1 2017.10.04.
(73) Henkel AG & Co. KGaA, 40589 Düsseldorf (DE)
(72) WOLPERS, Michael
STODT, Jürgen
SUNDERMEIER, Uta
ZHANG, Qi
WAN, Junjun
(74) SBGK Szabadalmi Ügyvivői Iroda, 1062 Budapest, (HU)
(54) Fém előkezelés szilánokat tartalmazó savas vizes készítményekkel
(51) C23C 22/34 (2006.01)
C09D 5/00 (2006.01)
C23C 22/36 (2006.01)
(13) T2
(30) 102013215440 2013.08.06. DE

---

(11) E035050
(21) E 15 164491
(96) EP 20150164491 2015.04.21.
(97) EP 2937450 A1 2015.10.28.
EP 2937450 B1 2017.04.05.
(73) Kiesow Dr. Brinkmann GmbH & Co. KG, 32758 Detmold (DE)
(72) Cordes, Jörg

Schöngen, Gerd
Dickbreder, Reiner
(74) Danubia Szabadalmi és Jogi Iroda Kft., 1051 Budapest, (HU)
(54) Galvánfürdő vagy galvánfürdőben alkalmazható keverék fényes nikkel réteg leválasztásához, valamint eljárás fényes nikkel réteggel rendelkező termék előállítására
(51) C25D 3/18 (2006.01)
C25D 3/12 (2006.01)
C25D 3/16 (2006.01)
C25D 5/14 (2006.01)
(13) T2
(30) 102014207778 2014.04.25. DE

---

(11) E035152
(21) E 10 820399
(96) EP 20100820399 2010.09.21.
(97) EP 2484812 A1 2012.08.08.
EP 2484812 B1 2017.11.08.
(73) JX Nippon Mining & Metals Corporation, Tokyo 100-8164 (JP)
(72) CHIBA Yoshihiro
(74) SBGK Szabadalmi Ügyvivői Iroda, 1062 Budapest, (HU)
(54) Sn vagy Sn ötvözet plattírozással ellátott film és az azt tartalmazó kompozit anyag
(51) C25D 7/06 (2006.01)
B32B 15/08 (2006.01)
B32B 15/09 (2006.01)
C25D 3/30 (2006.01)
C25D 3/60 (2006.01)
C25D 5/02 (2006.01)
C25D 15/00 (2006.01)
H05K 9/00 (2006.01)
(13) T2
(30) 2009227501 2009.09.30. JP

---

(11) E035114
(21) E 10 726226
(96) EP 20100726226 2010.05.04.
(97) EP 2567011 A1 2011.11.10.
EP 2567011 B1 2017.11.15.
(73) Steps Holding B.V., 5091 BK Oost West en Middelbeers (NL)
(72) BUSI, Mauro
(74) SBGK Szabadalmi Ügyvivői Iroda, 1062 Budapest, (HU)
(54) Körkötőgép és eljárás kötött gyártmány körkötőgéppel történő előállítására
(51) D04B 1/26 (2006.01)
D04B 15/32 (2006.01)
D04B 15/82 (2006.01)
(13) T2

---

(11) E035239
(21) E 12 796697
(96) EP 20120796697 2012.06.06.

(97) **EP 2719823 A1** 2014.04.16.
EP 2719823 B1 2017.11.08.

(73) Mitsubishi Chemical Corporation, Tokyo 100-8251 (JP)

(72) ASO Hiromi
TSUCHIHASHI Masaaki
TAKANO Tetsuo

(74) SBGK Szabadalmi Ügyvivői Iroda, 1062 Budapest, (HU)

(54) Olaj adalékanyag szénszál prekurzor akrilszálhoz, feldogozott olaj oldat szénszál prekurzor akrilszálakhoz, szénszál prekurzor akrilszál fátyol, és eljárás szénszál fátyol előállítására, szénszál prekurzor akrilszál fátyol alkalmazásával

(51) **D06M 13/224** (2006.01)
D01F 9/22 (2006.01)
D06M 13/425 (2006.01)
D06M 15/568 (2006.01)
D06M 15/643 (2006.01)
D06M101/28 (2006.01)

(13) **T2**

(30) 2011126008 2011.06.06. JP
2011126009 2011.06.06. JP
2011126010 2011.06.06. JP
2011126011 2011.06.06. JP
2011233008 2011.10.24. JP
2011233009 2011.10.24. JP
2011233010 2011.10.24. JP
2011233011 2011.10.24. JP
2012127586 2012.06.04. JP

---

(11) **E035531**

(21) **E 11 716261**

(96) **EP 20110716261** 2011.04.26.

(97) **EP 2702092 A1** 2012.11.01.
EP 2702092 B1 2017.10.11.

(73) NV Bekaert SA, 8550 Zwevegem (BE)

(72) VANDEWALLE, Sophie

(74) Danubia Szabadalmi és Jogi Iroda Kft., 1051 Budapest, (HU)

(54) Acélszál erősítésű kompozitok

(51) **D06M 15/227** (2006.01)
B29C 70/20 (2006.01)
B29K305/00 (2006.01)
B32B 5/02 (2006.01)
B32B 5/12 (2006.01)
B32B 27/12 (2006.01)
B32B 27/32 (2006.01)
C08J 5/04 (2006.01)
C08K 3/10 (2006.01)

(13) **T2**

---

(11) **E035142**

(21) **E 15 168286**

(96) **EP 20150168286** 2015.05.20.
(97) **EP 2980310 A1** 2016.02.03.
EP 2980310 B1 2017.09.13.
(73) Interstuhl Büromöbel GmbH & Co. KG, 72469 Messstetten (DE)
(72) Link, Werner
STEIDLE, Michael
(74) SBGK Szabadalmi Ügyvivői Iroda, 1062 Budapest, (HU)
(54) **Textil lapkelme**
(51) **D06N 3/18** (2006.01)
D06M 23/08 (2006.01)
D06N 7/00 (2006.01)
D06Q 1/00 (2006.01)
(13) **T2**
(30) 102014110611 2014.07.28. DE

---

(11) **E035066**
(21) **E 09 739566**
(96) **EP 20090739566** 2009.04.28.
(97) **EP 2304100 A2** 2009.11.05.
EP 2304100 B1 2017.07.19.
(73) Xyleco, Inc., Wakefield MA 01880-6248 (US)
(72) MEDOFF, Marshall
(74) Kovári Szabadalmi és Védjegy Iroda Kft., 1012 Budapest, (HU)
(54) **Papírtermékek gyártására szolgáló módszer**
(51) **D21B 1/02** (2006.01)
D21B 1/06 (2006.01)
D21C 1/10 (2006.01)
D21C 9/00 (2006.01)
D21F 5/00 (2006.01)
D21G 1/00 (2006.01)
D21H 11/20 (2006.01)
D21H 21/28 (2006.01)
D21H 25/04 (2006.01)
(13) **T2**
(30) 49391 P 2008.04.30. US
417707 2009.04.03. US

---

(11) **E035401**
(21) **E 15 179181**
(96) **EP 20150179181** 2015.07.30.
(97) **EP 3124696 A1** 2017.02.01.
EP 3124696 B1 2017.11.01.
(73) Vossloh Logistics GmbH, 30161 Hannover (DE)
(72) Pohlmann, Andreas
(74) SBGK Szabadalmi Ügyvivői Iroda, 1062 Budapest, (HU)
(54) **Sínalátámasztó szerkezet**
(51) **E01B 29/16** (2006.01)
B61D 45/00 (2006.01)
(13) **T2**

(11) E035561
(21) E 15 178334
(96) EP 20150178334 2015.07.24.
(97) EP 3121336 A1 2017.01.25.
EP 3121336 B1 2017.09.13.
(73) voestalpine Krems Finaltechnik GmbH, 3502 Krems-Lerchenfeld (AT)
(72) Mader, Christian
(74) Danubia Szabadalmi és Jogi Iroda Kft., 1051 Budapest, (HU)
(54) Járművisszatartó rendszer
(51) E01F 15/04 (2006.01)
(13) T2

---

(11) E035369
(21) E 14 729474
(96) EP 20140729474 2014.05.06.
(97) EP 3004468 A1 2014.11.13.
EP 3004468 B1 2017.09.13.
(73) Stachon, Cezary, 96-314 Baranów (PL)
(72) Stachon, Cezary
(74) Pintz és Társai Kft., 1444 Budapest, (HU)
(54) Eljárás passzív alapozások kialakítására, amelyek csökkentik egy épület hőveszteségét, valamint a költségeket és az anyagfogyasztást
(51) E02D 31/00 (2006.01)
(13) T2
(30) 40377213 2013.05.06. PL

---

(11) E035178
(21) E 15 703745
(96) EP 20150703745 2015.01.26.
(97) EP 3074676 A1 2015.09.17.
EP 3074676 B1 2017.04.19.
(73) Flühs Drehtechnik GmbH, 58515 Lüdenscheid (DE)
(72) Lange, Lutz
(74) SBGK Szabadalmi Ügyvivői Iroda, 1062 Budapest, (HU)
(54) Szaniterszerelvény
(51) E03C 1/04 (2006.01)
F16K 11/078 (2006.01)
F16K 27/04 (2006.01)
(13) T2
(30) 202014101116 U 2014.03.12. DE

---

(11) E035397
(21) E 15 196530
(96) EP 20150196530 2009.03.13.
(97) EP 3002374 A1 2016.04.06.
EP 3002374 B1 2017.05.03.
(73) Henkel AG & Co. KGaA, 40589 Düsseldorf (DE)
(72) BUTTER-JENTSCH, Ralph

MÜHLHAUSEN, Hans-Georg
(74) SBGK Szabadalmi Ügyvivői Iroda, 1062 Budapest, (HU)
(54) Öblítővíz-elosztó elemmel ellátott WC-kosárka
(51) E03D 9/02 (2006.01)
E03D 9/03 (2006.01)
(13) T2
(30) 102008037723 2008.08.14. DE

---

(11) E034981
(21) E 14 002805
(96) EP 20140002805 2014.08.12.
(97) EP 2899323 A1 2015.07.29.
EP 2899323 B1 2017.05.31.
(73) CS-Beton s.r.o., 412 01 Litomerice (CZ)
(72) Matejka, Josef
(74) Kovári Szabadalami és Védjegy Iroda Kft., 1012 Budapest, (HU)
(54) Tűzterjedést gátló réselt vízelvezető rendszer és alkalmazása
(51) E03F 3/04 (2006.01)
E02D 29/045 (2006.01)
(13) T2
(30) 20140057 2014.01.24. CZ
PCT/CZ2014/029131 2014.01.24. WO

---

(11) E035225
(21) E 14 714740
(96) EP 20140714740 2014.04.03.
(97) EP 2981658 A1 2014.10.09.
EP 2981658 B1 2017.10.04.
(73) NV Bekaert SA, 8550 Zwevegem (BE)
(72) CORNELUS, Henk
LAMBRECHTS, Ann
SIX, David
VAN WASSENHOVE, Veerle
VERVAECKE, Frederik
(74) Danubia Szabadalmi és Jogi Iroda Kft., 1051 Budapest, (HU)
(54) Falazatmerevítő szerkezet, amely párhuzamos fémszálak csoportjaiból kialakított párhuzamos elrendezéseket tartalmaz
(51) E04B 2/02 (2006.01)
D03D 13/00 (2006.01)
D03D 15/02 (2006.01)
E04G 21/18 (2006.01)
E04G 23/02 (2006.01)
(13) T2
(30) 13162261 2013.04.04. EP
13162259 2013.04.04. EP

---

(11) E035371
(21) E 15 172888
(96) EP 20150172888 2015.06.19.

(97) **EP 2966235 A1** 2016.01.13.
EP 2966235 B1 2017.10.18.
(73) GOMA HOLDING AS, N-7071 Trondheim (NO)
(72) Marstein, Vidar
(74) Gödölle, Kékes, Mészáros & Szabó Szabadalmi és Védjegy Iroda, 1024 Budapest, (HU)
(54) **Építőblokk falszerkezethez**
(51) **E04C 1/40** (2006.01)
E04C 1/41 (2006.01)
(13) **T2**
(30) 20140884 2014.07.11. NO
20150388 2015.03.30. NO

---

(11) **E035514**
(21) **E 13 759884**
(96) **EP 20130759884** 2013.07.29.
(97) **EP 2986791 A1** 2014.10.23.
EP 2986791 B1 2017.11.08.
(73) Budmat, Bogdan Wiecek, 09-407 Plock (PL)
(72) CHABOWSKI, Andrzej
(74) ARINOVA Szabadalmi és Védjegy Iroda, 1122 Budapest, (HU)
(54) **Eljárás tető fedésére tetőfedő elemekkel (cserépszerű lapokkal)**
(51) **E04D 3/30** (2006.01)
E04D 3/36 (2006.01)
E04D 3/365 (2006.01)
(13) **T2**
(30) 40355213 2013.04.15. PL

---

(11) **E035323**
(21) **E 14 194312**
(96) **EP 20140194312** 2014.11.21.
(97) **EP 2876228 A1** 2015.05.27.
EP 2876228 B1 2017.05.10.
(73) Industrial Textile Products, 9310 Aalst (BE)
(72) Philips, Geert
Philips, Raf
(74) SBGK Szabadalmi Ügyvivői Iroda, 1062 Budapest, (HU)
(54) **Vászon feszítésére szolgáló rendszer és eljárás, valamint egy ilyen rendszert magában foglaló tetőablak**
(51) **E04D 13/03** (2006.01)
(13) **T2**
(30) 201300786 2013.11.21. BE

---

(11) **E035064**
(21) **E 10 195705**
(96) **EP 20100195705** 2010.12.17.
(97) **EP 2466032 A1** 2012.06.20.
EP 2466032 B1 2017.09.27.
(73) VKR Holding A/S, 2970 Hörsholm (DK)
(72) Ansö, Bo
Henriksen, Jens-Ulrik

Mikkelsen, Christian Munk

(74) Csákay és Társai Ügyvédi Iroda, 1124 Budapest, (HU)

(54) Szigetelőelem mely két, eltérő anyagi minőségű elem tagot tartalmaz, valamint eljárás ablaknak ferde tetőszerkezetben történő szigetelésére ilyen szigetelőelem segítségével

(51) E04D 13/03 (2006.01)
E04B 7/18 (2006.01)

(13) T2

---

(11) E035204

(21) E 15 003067

(96) EP 20150003067 2015.10.27.

(97) EP 3078790 A1 2016.10.12.
EP 3078790 B1 2017.04.05.

(73) Lipp, Xaver, 73479 Ellwangen (DE)

(72) Lipp, Xaver

(74) Advopatent Szabadalmi és Védjegy Iroda, 1255 Budapest, (HU)

(54) Tartály csavarvonal alakban hajlított lemezszalagból

(51) E04H 7/06 (2006.01)
B21C 37/12 (2006.01)
B65D 1/16 (2006.01)
B65D 1/40 (2006.01)
B65D 90/02 (2006.01)
B65D 90/08 (2006.01)
E04H 7/30 (2006.01)

(13) T2

(30) 102015004281 2015.04.08. DE

---

(11) E035227

(21) E 13 755934

(96) EP 20130755934 2013.08.19.

(97) EP 2890856 A1 2014.03.06.
EP 2890856 B1 2017.04.12.

(73) dormakaba Schweiz AG, 8623 Wetzikon (CH)

(72) KRAMER, Ulrich
CASSANI, Mirjam

(74) Gödölle, Kékes, Mészáros & Szabó Szabadalmi és Védjegy Iroda, 1024 Budapest, (HU)

(54) Nyerskulcs, biztonsági kulcs, zárrendszer és előállítási eljárás

(51) E05B 19/00 (2006.01)
E05B 27/00 (2006.01)

(13) T2

(30) 15022012 2012.08.29. CH

---

(11) E035258

(21) E 16 151313

(96) EP 20160151313 2016.01.14.

(97) EP 3064683 A1 2016.09.07.
EP 3064683 B1 2017.09.20.

(73) HAUTAU GmbH, 31691 Helpsen (DE)

(72) MÜGGE, Dirk

(74) Danubia Szabadalmi és Jogi Iroda Kft., 1051 Budapest, (HU)

(54) Futókocsi elrendezés tolóajtóhoz

(51) E05D 15/56 (2006.01)

(13) T2

(30) 102015102937 2015.03.02. DE

---

(11) E034971

(21) E 12 380019

(96) EP 20120380019 2012.04.27.

(97) EP 2522799 A2 2012.11.14.

EP 2522799 B1 2017.08.30.

(73) KLEIN IBÉRICA, S.A., 08110 Montcada i Reixac (Barcelona) (ES)

(72) Tarrega Lloret, Miguel Angel

(74) Danubia Szabadalmi és Jogi Iroda Kft., 1051 Budapest, (HU)

(54) Önzáró eszköz tolóajtókhoz

(51) E05F 1/08 (2006.01)

E05D 15/06 (2006.01)

E05F 1/16 (2006.01)

E05F 5/00 (2006.01)

(13) T2

(30) 201130763 2011.05.12. ES

201113207162 2011.08.10. US

---

(11) E035523

(21) E 11 169741

(96) EP 20110169741 2011.06.14.

(97) EP 2397641 A2 2011.12.21.

EP 2397641 B1 2017.10.11.

(73) Kronenberg, Ralf M., 42781 Haan (DE)

(72) Kronenberg, Max

Kronenberg, Ralf M.

(74) Danubia Szabadalmi és Jogi Iroda Kft., 1051 Budapest, (HU)

(54) Csatlakozó dugó

(51) E06B 3/667 (2006.01)

(13) T2

(30) 202010005649 U 2010.06.16. DE

202010008633 U 2010.09.27. DE

---

(11) E035437

(21) E 13 752632

(96) EP 20130752632 2013.08.22.

(97) EP 2925947 A1 2014.06.05.

EP 2925947 B1 2017.10.11.

(73) Efaflex Inzeniring D.O.O. Ljubljana, 1000 Ljubljana (SI)

(72) BOGATAJ, Marko

DOLINSEK, Marko

MAZEJ, Andrej

(74) Danubia Szabadalmi és Jogi Iroda Kft., 1051 Budapest, (HU)

(54) Redőnykapu flexibilis függő kapulemezzel

(51) **E06B 9/13** (2006.01)
E06B 9/58 (2006.01)
E06B 9/62 (2006.01)
(13) **T2**
(30) 102012111611 2012.11.29. DE

---

(11) **E035354**
(21) **E 14 701557**
(96) **EP 20140701557** 2014.01.28.
(97) **EP 3097246 A1** 2015.08.06.
EP 3097246 B1 2017.08.30.
(73) University of Maribor, 2000 Maribor (SI)
(72) HADZISELIMOVIC, Miralem
CHOWDHURY, Amor
KOTNIK, Bojan
(74) Pintz és Társai Kft., 1444 Budapest, (HU)
(54) **Intelligens ablakbeállító termék rendszer, amelynek távirányítása van**
(51) **E06B 9/68** (2006.01)
G05B 15/02 (2006.01)
(13) **T2**

---

(11) **E035372**
(21) **E 13 745003**
(96) **EP 20130745003** 2013.07.22.
(97) **EP 2867066 A1** 2014.02.13.
EP 2867066 B1 2017.11.01.
(73) Siemens Aktiengesellschaft, 80333 München (DE)
(72) EGNER, Florian
JÜHLING, Sven
LANGENBACHER, Thomas
PRÖLL, Günther
(74) SBGK Szabadalmi Ügyvivői Iroda, 1062 Budapest, (HU)
(54) **Jármű teleszkópos beszállólétrával**
(51) **E06C 1/12** (2006.01)
B60R 3/02 (2006.01)
B61D 23/02 (2006.01)
E06C 5/04 (2006.01)
(13) **T2**
(30) 102012214089 2012.08.08. DE

---

(11) **E035343**
(21) **E 12 707925**
(96) **EP 20120707925** 2012.02.13.
(97) **EP 2699767 A1** 2012.10.26.
EP 2699767 B1 2017.10.18.
(73) Exergy S.p.A., 40123 Bologna (IT)
(72) SPADACINI, Claudio
RIZZI, Dario

BARBATO, Alessandro
Centemeri, Lorenzo
(74) SBGK Szabadalmi Ügyvivői Iroda, 1062 Budapest, (HU)
(54) Berendezés és eljárás energia előállítására szerver Rankine ciklussal
(51) F01K 7/16 (2006.01)
F01D 1/06 (2006.01)
F01K 7/02 (2006.01)
F01K 25/08 (2006.01)
F01K 25/10 (2006.01)
(13) T2
(30) MI20110684 2011.04.21. IT

---

(11) E035038
(21) E 12 735489
(96) EP 20120735489 2012.06.29.
(97) EP 2726715 A1 2013.01.03.
EP 2726715 B1 2017.04.05.
(73) ThyssenKrupp Presta TecCenter Ag, 9492 Eschen (LI)
(72) BINDER, Thomas
WIESNER, Peter
(74) Danubia Szabadalmi és Jogi Iroda Kft., 1051 Budapest, (HU)
(54) Bütykös tengely axiális irányban eltolható bütyökcsomaggal
(51) F01L 1/047 (2006.01)
B21D 53/84 (2006.01)
B22D 19/00 (2006.01)
F16H 53/02 (2006.01)
(13) T2
(30) 102011051480 2011.06.30. DE

---

(11) E035206
(21) E 12 735112
(96) EP 20120735112 2012.06.29.
(97) EP 2726714 A1 2013.01.03.
EP 2726714 B1 2017.04.05.
(73) ThyssenKrupp Presta TecCenter AG, 9492 Eschen (LI)
(72) BINDER, Thomas
WIESNER, Peter
(74) Danubia Szabadalmi és Jogi Iroda Kft., 1051 Budapest, (HU)
(54) Bütykös tengely axiális irányban eltolható bütyökcsomaggal
(51) F01L 1/047 (2006.01)
B21D 53/84 (2006.01)
F16H 53/02 (2006.01)
(13) T2
(30) 102011051480 2011.06.30. DE

---

(11) E035373
(21) E 16 153336
(96) EP 20160153336 2016.01.29.
(97) EP 3054155 A1 2016.08.10.

EP 3054155 B1 2017.12.20.
(73) General Electric Technology GmbH, 5400 Baden (CH)
(72) Aga, Vipluv
Conte, Enrico
(74) SBGK Szabadalmi Ügyvivői Iroda, 1062 Budapest, (HU)
(54) Villamos energia tároló és leadó rendszer
(51) F03G 6/00 (2006.01)
F01K 3/18 (2006.01)
F03G 6/06 (2006.01)
(13) T2
(30) 15153755 2015.02.04. EP

---

(11) E035394
(21) E 13 769325
(96) EP 20130769325 2013.03.25.
(97) EP 2832997 A1 2013.10.03.
EP 2832997 B1 2017.05.10.
(73) Taiho Kogyo Co., Ltd., Toyota-shi Aichi 471-8502 (JP)
(72) SHIBATA, Masato
YAMANE, Kyohei
GOTO, Shingo
(74) Advopatent Szabadalmi és Védjegy Iroda, 1011 Budapest, (HU)
(54) Imbolygótárcsa
(51) F04B 27/08 (2006.01)
F04B 27/10 (2006.01)
F04B 39/02 (2006.01)
F16C 17/04 (2006.01)
F16C 33/10 (2006.01)
F16C 33/20 (2006.01)
F16C 33/66 (2006.01)
F16H 23/00 (2006.01)
(13) T2
(30) 2012077531 2012.03.29. JP

---

(11) E035452
(21) E 14 725910
(96) EP 20140725910 2014.05.08.
(97) EP 2994643 A1 2014.11.13.
EP 2994643 B1 2017.10.25.
(73) KSB Aktiengesellschaft, 67227 Frankenthal (DE)
(72) DRECHSEL, Patrick
(74) Danubia Szabadalmi és Jogi Iroda Kft., 1051 Budapest, (HU)
(54) Szivattyúelrendezés és eljárás a szivattyúelrendezés hasított edényének előállítására
(51) F04D 13/02 (2006.01)
F04D 13/06 (2006.01)
(13) T2
(30) 102013208511 2013.05.08. DE
102014006568 2014.05.07. DE

---

(11) E035403
(21) E 08 290249
(96) EP 20080290249 2008.03.14.
(97) EP 1978261 A1 2008.10.08.
EP 1978261 B1 2017.10.25.
(73) KSB S.A.S, 92230 Gennevilliers (FR)
(72) Symoens, Louis
Smis, Martial
(74) Danubia Szabadalmi és Jogi Iroda Kft., 1051 Budapest, (HU)
(54) Motoros szivattyúegység
(51) F04D 29/42 (2006.01)
(13) T2
(30) 0702531 2007.04.06. FR

---

(11) E035317
(21) E 10 728633
(96) EP 20100728633 2010.06.18.
(97) EP 2449269 A2 2011.01.06.
EP 2449269 B1 2017.06.14.
(73) Vertical Leisure Ltd, Hertfordshire EN4 9PA (GB)
(72) COOTE, Clive
(74) SBGK Szabadalmi Ügyvivői Iroda, 1062 Budapest, (HU)
(54) Összekötő eszköz
(51) F16B 7/04 (2006.01)
A63B 21/16 (2006.01)
(13) T2
(30) 0911495 2009.07.02. GB

---

(11) E035004
(21) E 14 777581
(96) EP 20140777581 2014.09.29.
(97) EP 3052820 A1 2015.04.02.
EP 3052820 B1 2017.08.09.
(73) A. RAYMOND et Cie, 38000 Grenoble (FR)
(72) RHEIN, Axel
(74) Arinova Szabadalmi és Védjegy Iroda, 1122 Budapest, (HU)
(54) Rögzítő eszköz
(51) F16B 19/10 (2006.01)
F16B 13/12 (2006.01)
(13) T2
(30) 102013219797 2013.09.30. DE

---

(11) E035087
(21) E 13 765109
(96) EP 20130765109 2013.02.28.
(97) EP 2765318 A1 2014.08.13.
EP 2765318 B1 2017.09.06.
(73) Taiho Kogyo Co., Ltd, Toyota-shi, Aichi 471-8502 (JP)
Toyota Jidosha Kabushiki Kaisha, Toyota-shi, Aichi 471-8571 (JP)

(72) HIKITA Yasuhiro
KATO Shinichi
KIMURA Yuichiro
MURAKAMI Motoichi
(74) SBGK Szabadalmi Ügyvivői Iroda, 1062 Budapest, (HU)
(54) Siklócsapágy
(51) F16C 17/02 (2006.01)
F16C 9/02 (2006.01)
F16C 33/10 (2006.01)
F16C 33/12 (2006.01)
F16C 37/00 (2006.01)
(13) T2
(30) 2012063037 2012.03.21. JP

---

(11) E035086
(21) E 11 837951
(96) EP 20110837951 2011.10.28.
(97) EP 2636914 A1 2013.09.11.
EP 2636914 B1 2017.10.04.
(73) TAIHO KOGYO CO., LTD., Toyota-shiAichi 471-8502 (JP)
(72) HIKITA Yasuhiro
IMAI Norio
MATSUMOTO Shinji
WATANABE Kenji
(74) SBGK Szabadalmi Ügyvivői Iroda, 1062 Budapest, (HU)
(54) Siklócsapágy
(51) F16C 33/10 (2006.01)
F16C 17/02 (2006.01)
F16C 17/04 (2006.01)
F16C 37/00 (2006.01)
(13) T2
(30) 2010246435 2010.11.02. JP

---

(11) E035046
(21) E 13 739986
(96) EP 20130739986 2013.07.19.
(97) EP 3022456 A1 2015.01.22.
EP 3022456 B1 2017.04.26.
(73) Renk-Maag GmbH, 8404 Winterthur (CH)
(72) WALDBURGER, Michael
(74) Danubia Szabadalmi és Jogi Iroda Kft., 1051 Budapest, (HU)
(54) Szinkronkuplung
(51) F16D 23/10 (2006.01)
(13) T2

---

(11) E035339
(21) E 16 166909
(96) EP 20160166909 2015.05.21.
(97) EP 3070361 A1 2016.09.21.

EP 3070361 B1 2017.10.18.
(73) KNORR-BREMSE Systeme für Nutzfahrzeuge GmbH, 80809 München (DE)
(72) PAHLE, Wolfgang
KOTTEDER, Stephan
(74) SBGK Szabadalmi Ügyvivői Iroda, 1062 Budapest, (HU)
(54) Féktárcsa-agy összekapcsolás
(51) F16D 65/12 (2006.01)
(13) T2
(30) 102014107228 2014.05.22. DE

---

(11) E035325
(21) E 12 810119
(96) EP 20120810119 2012.11.28.
(97) EP 2841822 A1 2013.10.31.
EP 2841822 B1 2017.04.26.
(73) Federal-Mogul Sealing Systems Gmbh, 57562 Herdorf (DE)
(72) Salameh, Ralf
(74) PINTZ ÉS TÁRSAI Szabadalmi, Védjegy és Jogi Iroda Kft., 1444 Budapest, (HU)
(54) Hordozókeret tömítés javított tömítőhatással
(51) F16J 15/08 (2006.01)
F02F 11/00 (2006.01)
F16J 15/12 (2006.01)
(13) T2
(30) 102012206775 2012.04.25. DE

---

(11) E034881
(21) E 13 704362
(96) EP 20130704362 2013.02.13.
(97) EP 2815157 A1 2013.08.22.
EP 2815157 B1 2017.03.29.
(73) Dürr Systems AG, 74321 Bietigheim-Bissingen (DE)
(72) Martin, Herbert
Baumann, Michael
BUCK, Thomas
(74) PINTZ ÉS TÁRSAI Szabadalmi, Védjegy és Jogi Iroda Kft., 1444 Budapest, (HU)
(54) Tömítőelem, előnyösen tömítőgyűrű
(51) F16J 15/10 (2006.01)
(13) T2
(30) 102012002888 2012.02.14. DE

---

(11) E035140
(21) E 08 790002
(96) EP 20080790002 2008.06.19.
(97) EP 2176574 A1 2009.01.15.
EP 2176574 B1 2017.08.02.
(73) Seval S.R.L., 24060 Villongo (BG) (IT)
(72) FENAROLI, Angelo
(74) SBGK Szabadalmi Ügyvivői Iroda, 1062 Budapest, (HU)
(54) Többrétegű fémtömítés

(51) **F16J 15/12** (2006.01)
F16K 1/226 (2006.01)
(13) **T2**
(30) TO20070519 2007.07.12. IT

---

(11) **E034988**
(21) **E 13 727809**
(96) **EP 20130727809** 2013.04.18.
(97) **EP 2839198 A1** 2013.10.24.
EP 2839198 B1 2017.08.23.
(73) AVK Holding A/S, 8464 Galten (DK)
(72) FREUDENDAHL, Erling Arnum
(74) Arinova Szabadalmi és Védjegy Iroda, 1122 Budapest, (HU)
(54) **Menet nélküli csőkötés lezáró elemmel**
(51) **F16L 21/035** (2006.01)
F16L 21/08 (2006.01)
F16L 27/08 (2006.01)
F16L 37/14 (2006.01)
F16L 37/53 (2006.01)
F16L 41/00 (2006.01)
F16L 41/12 (2006.01)
(13) **T2**
(30) 12164542 2012.04.18. EP

---

(11) **E035473**
(21) **E 06 004777**
(96) **EP 20060004777** 2006.03.08.
(97) **EP 1832799 A1** 2007.09.12.
EP 1832799 B1 2017.08.16.
(73) Siemens Aktiengesellschaft, 80333 München (DE)
(72) Carl, Jörn-Thoralf
Halupka, Rolf
Neubauer, Lars
Schneider, Frank
(74) SBGK Szabadalmi Ügyvivői Iroda, 1062 Budapest, (HU)
(54) **Munkadarabtartó**
(51) **F16M 5/00** (2006.01)
(13) **T2**

---

(11) **E035474**
(21) **E 16 154264**
(96) **EP 20160154264** 2016.02.04.
(97) **EP 3056804 A1** 2016.08.17.
EP 3056804 B1 2017.08.16.
(73) D.T.S. Illuminazione S.r.l., 47843 Misano Adriatico (Rimini) (IT)
(72) LATTEO, Eliseo
(74) SBGK Szabadalmi Ügyvivői Iroda, 1062 Budapest, (HU)
(54) **Fénysugarak vetítőgépe**
(51) **F21S 10/02** (2006.01)

F21S 10/00 (2006.01)
F21V 5/02 (2006.01)
F21V 5/04 (2006.01)
F21V 13/12 (2006.01)
F21V 17/02 (2006.01)
F21W131/406 (2006.01)

(13) T2

(30) BO20150073 2015.02.16. IT

---

(11) E035002

(21) E 15 460093

(96) EP 20150460093 2015.10.07.

(97) EP 3006829 A1 2016.04.13.
EP 3006829 B1 2017.07.12.

(73) PellasX Spólka z o.o. Spólka Komandytowa, 64-920 Pila (PL)

(72) Brzeski, Michal

(74) PINTZ ÉS TÁRSAI Szabadalmi, Védjegy és Jogi Iroda Kft., 1444 Budapest, (HU)

(54) Meghajtó egység adagolóhoz, amely egy pelletégető égésteréhez szolgáltat

(51) F23K 3/14 (2006.01)
F23B 40/00 (2006.01)
F23L 5/02 (2006.01)

(13) T2

(30) 40972514 2014.10.07. PL

---

(11) E035155

(21) E 12 784209

(96) EP 20120784209 2012.10.22.

(97) EP 2771617 A1 2013.05.02.
EP 2771617 B1 2017.09.27.

(73) Mertik Maxitrol GmbH & Co. KG, 06502 Thale (DE)

(72) Happe, Barbara

(74) Danubia Szabadalmi és Jogi Iroda Kft., 1051 Budapest, (HU)

(54) Gázszabályozó szerelvény

(51) F23N 5/26 (2006.01)

(13) T2

(30) 102011116797 2011.10.24. DE

---

(11) E035488

(21) E 11 875557

(96) EP 20110875557 2011.11.07.

(97) EP 2778548 A1 2013.05.16.
EP 2778548 B1 2017.08.23.

(73) Infrarrojos Para el Confort S.L., 41800 Sanlúcar la Mayor (Sevilla) (ES)

(72) SÁNCHEZ TÁVORA, Eugenio José

(74) Kovári Szabadalmi és Védjegy Iroda Kft., 1012 Budapest, (HU)

(54) Beltéri légkondicionáló berendezés

(51) F24D 13/02 (2006.01)
A61L 9/16 (2006.01)
A61L 9/22 (2006.01)

B03C 3/00 (2006.01)
B03C 3/28 (2006.01)
F24F 3/14 (2006.01)
F24F 3/16 (2006.01)
F24H 3/00 (2006.01)

(13) T2

---

(11) E035355
(21) E 14 787251
(96) EP 20140787251 2014.09.08.
(97) EP 3042130 A1 2015.03.12.
EP 3042130 B1 2017.08.30.
(73) Zehnder Group International AG, 5722 Gränichen (CH)
(72) ARENDS, Eric
BERTHOLD, David
WALTA, Remco
(74) Pintz és Társai Kft., 1444 Budapest, (HU)
(54) Hangtompító hővisszanyerő szellőztető egységhez
(51) F24F 13/24 (2006.01)
F01N 1/00 (2006.01)
F16L 55/033 (2006.01)
F24F 12/00 (2006.01)
(13) T2
(30) 13004368 2013.09.06. EP

---

(11) E035231
(21) E 08 714794
(96) EP 20080714794 2008.04.01.
(97) EP 2140217 A1 2008.10.16.
EP 2140217 B1 2017.08.30.
(73) Lehmann, Markus, 5610 Wohlen (CH)
(72) BRAENDLI, Mark
LEHMANN, Markus
(74) Advopatent Szabadalmi és Védjegy Iroda, 1011 Budapest, (HU)
(54) Eljárás nedves anyag kiszárítására
(51) F26B 3/20 (2006.01)
F26B 7/00 (2006.01)
F26B 9/08 (2006.01)
F26B 25/00 (2006.01)
(13) T2
(30) 548072007 2007.04.04. CH

---

(11) E035348
(21) E 12 007103
(96) EP 20120007103 2012.10.12.
(97) EP 2719983 A1 2014.04.16.
EP 2719983 B1 2017.05.31.
(73) Stela Laxhuber GmbH, 84323 Massing (DE)
(72) Laxhuber, Thomas Christian

Höfler, Christoph

(74) SBGK Szabadalmi Ügyvivői Iroda, 1062 Budapest, (HU)

(54) Szárítóberendezés ömlesztett áru számára légbevezetővel

(51) F26B 17/12 (2006.01)

(13) T2

---

(11) E035381

(21) E 14 172928

(96) EP 20140172928 2014.06.18.

(97) EP 2957851 A1 2015.12.23.

EP 2957851 B1 2017.05.03.

(73) Alfa Laval Corporate AB, 221 00 Lund (SE)

(72) BLOMGREN, Fredrik

(74) Sworks Nemzetközi Szabadalmi Ügyvivői Iroda Kft., 1011 Budapest, (HU)

(54) Hőátvivő lemez és lemezes hőcserélő, amely tartalmaz ilyen hőátvivő lemezt

(51) F28F 3/04 (2006.01)

F28D 9/00 (2006.01)

F28F 3/08 (2006.01)

F28F 9/02 (2006.01)

(13) T2

---

(11) E035148

(21) E 13 175842

(96) EP 20130175842 2013.07.10.

(97) EP 2696159 A1 2014.02.12.

EP 2696159 B1 2017.08.30.

(73) A-heat Allied Heat Exchange Technology Ag, 1120 Wien (AT)

(72) Klöppner, Michael

(74) Danubia Szabadalmi és Jogi Iroda Kft., 1051 Budapest, (HU)

(54) Hőcserélő és eljárás hőcserélők benedvesítésére

(51) F28F 25/02 (2006.01)

B05B 12/00 (2006.01)

F28F 27/02 (2006.01)

(13) T2

(30) 12179934 2012.08.09. EP

---

(11) E035251

(21) E 05 731952

(96) EP 20050731952 2005.04.08.

(97) EP 1753983 A1 2005.12.01.

EP 1753983 B1 2017.09.20.

(73) ROBERT BOSCH GMBH, 70442 Stuttgart (DE)

(72) Weiberle, Peter

SPRAFKE, Peter

GERHAEUSSER, Martin

(74) SBGK Szabadalmi Ügyvivői Iroda, 1062 Budapest, (HU)

(54) Érzékelő hajtóművezérléshez különösen gépjárművekhez

(51) G01D 3/08 (2006.01)

F16H 59/10 (2006.01)

F16H 59/70 (2006.01)
F16H 61/12 (2006.01)
(13) T2
(30) 102004024954 2004.05.21. DE

---

(11) E035502
(21) E 11 250047
(96) EP 20110250047 2011.01.17.
(97) EP 2365290 A2 2011.09.14.
EP 2365290 B1 2017.09.06.
(73) Bourns, Inc., Riverside, CA 92507 (US)
(72) Bogos, Eugen
Wehlman, Perry
(74) Kovári Szabadalmi és Védjegy Iroda Kft., 1012 Budapest, (HU)
(54) Nagyfelbontású, érintkezés nélküli, többfordulatos szöghelyzet-érzékelő
(51) G01D 5/14 (2006.01)
(13) T2
(30) 689047 2010.01.18. US

---

(11) E035324
(21) E 11 161322
(96) EP 20110161322 2008.07.17.
(97) EP 2365294 A1 2011.09.14.
EP 2365294 B1 2017.04.26.
(73) Gealan Formteile GmbH, 95145 Oberkotzau (DE)
(72) Braun, Thomas
Christian, Saunus
(74) Danubia Szabadalmi és Jogi Iroda Kft., 1051 Budapest, (HU)
(54) Áramlásmérő eszköz
(51) G01F 1/06 (2006.01)
G01F 1/075 (2006.01)
(13) T2
(30) 102007033792 2007.07.19. DE

---

(11) E035161
(21) E 16 165031
(96) EP 20160165031 2016.04.13.
(97) EP 3101403 A1 2016.12.07.
EP 3101403 B1 2017.09.13.
(73) Wundara GmbH, 8544 Pölfing Brunn (AT)
(72) WUNDARA, Johann Alois
WUNDARA, Johann Günther
(74) Danubia Szabadalmi és Jogi Iroda Kft., 1051 Budapest, (HU)
(54) Monitorozórendszer csővezetékekben lévő hibahelyek észlelésére
(51) G01M 3/16 (2006.01)
F16L 59/14 (2006.01)
G01M 3/18 (2006.01)
(13) T2
(30) 500722015 2015.04.24. AT

(11) E035220
(21) E 12 835407
(96) EP 20120835407 2012.03.09.
(97) EP 2760479 A2 2013.04.04.
EP 2760479 B1 2017.05.03.
(73) Horizon Therapeutics, LLC, Lake Forest IL 60045 (US)
(72) SCHARSCHMIDT, Bruce
MOKHTARANI, Masoud
(74) Danubia Szabadalmi és Jogi Iroda Kft., 1051 Budapest, (HU)
(54) Nitrogénfogó drog nitrogénretenciós rendellenesség kezelésére szolgáló eljárásban történő alkalmazásra
(51) G01N 33/49 (2006.01)
A61K 31/216 (2006.01)
A61K 31/235 (2006.01)
(13) T2
(30) 201161542100 P 2011.09.30. US
201161564668 P 2011.11.29. US

---

(11) E035504
(21) E 13 719430
(96) EP 20130719430 2013.04.04.
(97) EP 2834659 A1 2013.10.10.
EP 2834659 B1 2017.08.23.
(73) numares AG, 93053 Regensburg (DE)
(72) HUBER, Fritz
PFAHLERT, Volker
KIRCHHÖFER, Renate
KRUMPEL, Andreas
(74) Gödölle, Kékes, Mészáros & Szabó Szabadalmi és Védjegy Iroda, 1024 Budapest, (HU)
(54) Eljárás NMR spektrumból anyag azonosítására
(51) G01R 33/46 (2006.01)
G01N 24/08 (2006.01)
(13) T2
(30) 102012205686 2012.04.05. DE
201261620700 P 2012.04.05. US

---

(11) E035083
(21) E 09 008184
(96) EP 20090008184 2009.06.22.
(97) EP 2267484 A1 2010.12.29.
EP 2267484 B1 2017.08.09.
(73) Scivis wissenschaftliche Bildverarbeitung GmbH, 37095 Göttingen (DE)
(72) Engeland, Uwe
(74) PINTZ ÉS TÁRSAI Szabadalmi, Védjegy és Jogi Iroda Kft., 1444 Budapest, (HU)
(54) Fantom tomográfiás orvosi képalkotó berendezéshez
(51) G01T 1/169 (2006.01)
(13) T2

---

(11) E035558

(21) E 14 735740
(96) EP 20140735740 2014.05.29.
(97) EP 3004953 A1 2014.12.11.
EP 3004953 B1 2017.11.15.
(73) Corning Optical Communications LLC, Hickory, NC 28601 (US)
(72) DANLEY, Jeffrey Dean
ELKINS, Robert, Bruce II
MILLER, Darrin Max
MORRISON, Dennis Craig
(74) SBGK Szabadalmi Ügyvivői Iroda, 1062 Budapest, (HU)
(54) Optikai szál csatoló ragasztó anyaggal
(51) G02B 6/38 (2006.01)
(13) T2
(30) 201313908227 2013.06.03. US

---

(11) E035379
(21) E 04 760220
(96) EP 20040760220 2004.03.29.
(97) EP 1623269 A1 2004.11.11.
EP 1623269 B1 2017.05.10.
(73) CooperVision International Holding Company, LP, St. Michael (BB)
(72) MARMO, Christopher, J.
(74) Gödölle, Kékes, Mészáros & Szabó Szabadalmi és Védjegy Iroda, 1024 Budapest, (HU)
(54) Hidrogél kontaktlencsék és csomagoló rendszerek, és gyártási eljárások ezekhez
(51) G02C 7/04 (2006.01)
C08L 33/00 (2006.01)
C08L 33/14 (2006.01)
C08L 33/24 (2006.01)
C08L 35/00 (2006.01)
C08L 39/00 (2006.01)
C08L 39/04 (2006.01)
G02B 1/04 (2006.01)
(13) T2
(30) 465090 P 2003.04.24. US

---

(11) E035224
(21) E 14 777825
(96) EP 20140777825 2014.08.05.
(97) EP 3030937 A2 2015.02.12.
EP 3030937 B1 2017.10.04.
(73) Dolce & Gabbana S.r.l., 20129 Milan (IT)
(72) DOLCE, Domenico
GABBANA, Stefano
(74) SBGK Szabadalmi Ügyvivői Iroda, 1062 Budapest, (HU)
(54) Rendszer drágakövek óraszámlapon rögzítésére és ilyen drágakövek rögzítésére szolgáló rendszerrel ellátott óra
(51) G04B 19/10 (2006.01)
G04B 47/04 (2006.01)
(13) T2

(30) MI20131343 2013.08.05. IT

---

(11) E034999
(21) E 11 743971
(96) EP 20110743971 2011.07.28.
(97) EP 2603837 A1 2012.02.16.
EP 2603837 B1 2017.09.06.
(73) Novomatic AG, 2352 Gumpoldskirchen (AT)
(72) PLATZER, Peter
(74) Arinova Szabadalmi és Védjegy Iroda, 1122 Budapest, (HU)
(54) Berendezés és eljárás versenyjárművek érzékelésére, felügyeletére és/vagy vezérlésére
(51) G04F 8/08 (2006.01)
A63H 18/00 (2006.01)
(13) T2
(30) 202010011317 U 2010.08.12. DE

---

(11) E035539
(21) E 10 178725
(96) EP 20100178725 2004.10.21.
(97) EP 2259164 A1 2010.12.08.
EP 2259164 B1 2017.12.06.
(73) NeoGraf Solutions, LLC, Lakewood OH 44107 (US)
(72) Smalc, Martin David
Shives, Gary D.
Reynolds III, Robert Anderson
(74) Danubia Szabadalmi és Jogi Iroda Kft., 1051 Budapest, (HU)
(54) Hűtési megoldás elektronikus eszközökhöz
(51) G06F 1/20 (2006.01)
G06F 1/18 (2006.01)
H01L 23/373 (2006.01)
H01L 23/552 (2006.01)
(13) T2
(30) 722364 2003.11.25. US

---

(11) E035464
(21) E 13 792567
(96) EP 20130792567 2013.08.14.
(97) EP 2720135 A1 2014.04.16.
EP 2720135 B1 2017.10.11.
(73) Huawei Device (Dongguan) Co., Ltd., Dongguan, Guangdong, PRC, 523808 (CN)
(72) YAN, Shi
(74) Danubia Szabadalmi és Jogi Iroda Kft., 1051 Budapest, (HU)
(54) Adatátviteli eljárás, adatátvételi készülék és érintőkijelzővel ellátott terminál
(51) G06F 3/0486 (2013.01)
G06F 3/0481 (2013.01)
H04M 1/725 (2006.01)
H04W 4/00 (2009.01)
(13) T2
(30) 201210288366 2012.08.14. CN

(11) E035210
(21) E 14 704714
(96) EP 20140704714 2014.01.18.
(97) EP 2946286 A1 2014.07.24.
EP 2946286 B1 2017.10.25.
(73) Qualcomm Incorporated, San Diego, CA 92121 (US)
(72) GILBERT, Matthew, M.
(74) Danubia Szabadalmi és Jogi Iroda Kft., 1051 Budapest, (HU)
(54) Eljárás és berendezés adat-előtöltési kérelmek törlésére egy ciklushoz
(51) G06F 9/38 (2006.01)
G06F 9/345 (2006.01)
(13) T2
(30) 201313746000 2013.01.21. US

---

(11) E035094
(21) E 11 807873
(96) EP 20110807873 2011.10.28.
(97) EP 2633399 A1 2012.05.03.
EP 2633399 B1 2017.07.26.
(73) Deloitte innoWake GmbH, 89250 Senden (DE)
(72) BERNECKER, Thorsten
(74) PINTZ ÉS TÁRSAI Szabadalmi, Védjegy és Jogi Iroda Kft., 1444 Budapest, (HU)
(54) Eljárás és rendszer kód generálására
(51) G06F 9/45 (2006.01)
G06F 9/455 (2006.01)
(13) T2
(30) PCT/EP2010/066414 2010.10.28. WO

---

(11) E035118
(21) E 14 788484
(96) EP 20140788484 2014.04.10.
(97) EP 2985699 A1 2016.02.17.
EP 2985699 B1 2017.09.06.
(73) Huawei Technologies Co., Ltd., Shenzhen, Guangdong 518129 (CN)
(72) RUAN, Yuan
CHEN, Mingyu
(74) Danubia Szabadalmi és Jogi Iroda Kft., 1051 Budapest, (HU)
(54) Memória hozzáférési eljárás és memória rendszer
(51) G06F 12/02 (2006.01)
G06F 12/08 (2006.01)
G06F 13/16 (2006.01)
G11C 7/10 (2006.01)
G11C 11/406 (2006.01)
(13) T2
(30) 201310152306 2013.04.27. CN

---

(11) E035390
(21) E 13 892079

(96) **EP 20130892079** 2013.09.24.
(97) **EP 2942715 A1** 2015.04.02.
EP 2942715 B1 2017.11.08.
(73) Huawei Technologies Co., Ltd., Longgang District, Shenzhen Guangdong 518129 (CN)
(72) GONG, Tao
HAN, Kun
WU, Liming
(74) Danubia Szabadalmi és Jogi Iroda Kft., 1051 Budapest, (HU)
(54) **Adatmigráló eljárás, adatmigráló berendezés és tárolókészülék**
(51) **G06F 13/18** (2006.01)
G06F 3/06 (2006.01)
(13) **T2**

---

(11) **E035246**
(21) **E 14 828761**
(96) **EP 20140828761** 2014.07.22.
(97) **EP 3025241 A1** 2015.01.29.
EP 3025241 B1 2017.09.13.
(73) Huawei Technologies Co., Ltd., Shenzhen, Guangdong 518129 (CN)
(72) EGI, Norbert
SHI, Guangyu
(74) Danubia Szabadalmi és Jogi Iroda Kft., 1051 Budapest, (HU)
(54) **Skálázható, állomások közötti közvetlen kommunikáció PCIE interfészen keresztül**
(51) **G06F 13/42** (2006.01)
(13) **T2**
(30) 201361857036 P 2013.07.22. US
201314089377 2013.11.25. US

---

(11) **E035103**
(21) **E 06 123381**
(96) **EP 20060123381** 2006.11.02.
(97) **EP 1811416 A2** 2007.07.25.
EP 1811416 B1 2017.04.19.
(73) Morgan Stanley, New York, NY 10036 (US)
(72) Toy, Andrew Jong Kein
Zenel, Bruce Alexander
Roussochatzakis, John
(74) Danubia Szabadalmi és Jogi Iroda Kft., 1051 Budapest, (HU)
(54) **Rendszerek és eljárások mobil számítástechnikai eszközök konfigurálására**
(51) **G06F 21/88** (2013.01)
G06F 21/51 (2013.01)
(13) **T2**
(30) 317719 2005.12.23. US

---

(11) **E035338**
(21) **E 08 728666**
(96) **EP 20080728666** 2008.01.31.
(97) **EP 2115953 A1** 2008.08.14.
EP 2115953 B1 2017.11.08.

(73) QUALCOMM Incorporated, San Diego, California 92121 (US)
(72) RAJAN, Rajeev, D.
KOENIG, Michal, James
KRIPALANI, Vera
MAHMOOD, Kasim
MILLER, Jason
PATWARI, Srinivas
RAY, Rajarshi
(74) Danubia Szabadalmi és Jogi Iroda Kft., 1051 Budapest, (HU)
(54) Berendezések és eljárások vezeték nélküli kommunikációs eszköz helyének meghatározására, nyomkövetésére és/vagy feltárására
(51) G06F 21/88 (2013.01)
H04W 4/02 (2009.01)
H04W 8/22 (2009.01)
H04W 12/12 (2009.01)
(13) T2
(30) 888469 P 2007.02.06. US
831435 2007.07.31. US

---

(11) E035145
(21) E 06 734529
(96) EP 20060734529 2006.02.08.
(97) EP 1859381 A2 2006.08.31.
EP 1859381 B1 2017.08.30.
(73) CPG Technologies, LLC, Newbury, OH 44065 (US)
(72) CORUM, James, F.
(74) Danubia Szabadalmi és Jogi Iroda Kft., 1051 Budapest, (HU)
(54) Villamos teljesítménysokszorozás
(51) G06G 7/00 (2006.01)
H01P 1/00 (2006.01)
H02J 15/00 (2006.01)
H03F 3/00 (2006.01)
(13) T2
(30) 62035 2005.02.18. US
69476 2005.03.01. US

---

(11) E035262
(21) E 12 726318
(96) EP 20120726318 2012.05.31.
(97) EP 2715605 A2 2012.12.06.
EP 2715605 B1 2017.10.11.
(73) Qualcomm Incorporated, San Diego, CA 92121 (US)
(72) HILLAN, John
O'DONOGHUE, Jeremy R.
(74) Danubia Szabadalmi és Jogi Iroda Kft., 1051 Budapest, (HU)
(54) Eljárások és berendezés NFC aktiválási és adatcsere jelentései mechanizmusok javítására
(51) G06K 7/00 (2006.01)
G06K 7/10 (2006.01)
H04B 5/00 (2006.01)

H04B 5/02 (2006.01)

(13) T2

(30) 201161491788 P 2011.05.31. US
201213482275 2012.05.29. US

---

(11) E035288

(21) E 13 180062

(96) EP 20130180062 2013.08.12.

(97) EP 2698760 A1 2014.02.19.
EP 2698760 B1 2017.06.21.

(73) Fifthplay NV, 9100 Sint-Niklaas (BE)

(72) Van Haver, Karel
De Ruyck, Tim
Verlinden, Bert

(74) Arinova Szabadalmi és Védjegy Iroda, 1122 Budapest, (HU)

(54) Eljárás és rendszer egy elektromos készülék fogyasztásának a mérésére

(51) G06Q 50/06 (2012.01)
G01D 4/00 (2006.01)
G06Q 10/10 (2012.01)
G08C 17/00 (2006.01)
G08C 17/02 (2006.01)
H01R 13/66 (2006.01)
H02J 13/00 (2006.01)

(13) T2

(30) 201200547 2012.08.13. BE

---

(11) E035085

(21) E 13 191009

(96) EP 20130191009 2013.10.31.

(97) EP 2727751 A1 2014.05.07.
EP 2727751 B1 2017.09.13.

(73) ATEQ Corp., Livonia, MI 48150 (US)

(72) Mouchet, Jacques
Jaffray, Christopher

(74) SBGK Szabadalmi Ügyvivői Iroda, 1062 Budapest, (HU)

(54) Nagy kapacitású jármű ellenőrző rendszer és eljárás

(51) G07C 5/08 (2006.01)
B60C 11/24 (2006.01)
B60C 23/04 (2006.01)
G07C 5/00 (2006.01)
G08G 1/017 (2006.01)

(13) T2

(30) 201261721761 P 2012.11.02. US

---

(11) E035079

(21) E 07 819293

(96) EP 20070819293 2007.10.24.

(97) EP 2122590 A1 2008.07.24.
EP 2122590 B1 2017.06.21.

(73) Novomatic AG, 2352 Gumpoldskirchen (AT)
(72) GRAF, Johann, F.
SVOBODA, Eduard
(74) Arinova Szabadalmi és Védjegy Iroda, 1122 Budapest, (HU)
(54) Elektronikus játék- és/vagy fogadó-automata gép
(51) G07F 17/32 (2006.01)
G07F 17/34 (2006.01)
(13) T2
(30) 102007002933 2007.01.19. DE

---

(11) E035100
(21) E 16 167183
(96) EP 20160167183 2016.04.27.
(97) EP 3089134 A1 2016.11.02.
EP 3089134 B1 2017.07.12.
(73) Sice Tech S.r.l., 25124 Brescia (IT)
(72) DA CANAL, Luca
ROMANO, Michele
(74) PINTZ ÉS TÁRSAI Szabadalmi, Védjegy és Jogi Iroda Kft., 1539 Budapest, (HU)
(54) Másolási eljárás rádiófrekvencián működő távolsági szabályozáshoz, és az így kapott távolsági szabályozás
(51) G08C 17/02 (2006.01)
(13) T2
(30) MI20150593 2015.04.27. IT

---

(11) E035162
(21) E 15 201425
(96) EP 20150201425 2011.07.29.
(97) EP 3021322 A1 2016.05.18.
EP 3021322 B1 2017.10.04.
(73) Qualcomm Incorporated, San Diego, CA 92121 (US)
(72) RAJENDRAN, Vivek
DUNI, Robert Ethan
KRISHNAN, Venkatesh
TAWARI, Kumar Ashish
(74) Danubia Szabadalmi és Jogi Iroda Kft., 1051 Budapest, (HU)
(54) Rendszerek, eljárások, berendezések és számítógéppel olvasható közeg harmonikus jelek dekódolására
(51) G10L 19/08 (2006.01)
G10L 19/09 (2013.01)
G10L 25/90 (2013.01)
(13) T2
(30) 201013192956 2010.07.30. US
369705 P 2010.07.31. US
369751 P 2010.08.01. US
374565 P 2010.08.17. US
384237 P 2010.09.17. US
201161470438 P 2011.03.31. US
201113192956 2011.07.28. US

---

(11) E035388

(21) E 13 891232
(96) EP 20130891232 2013.09.26.
(97) EP 3029673 A1 2016.06.08.
EP 3029673 B1 2017.05.10.
(73) Huawei Technologies Co., Ltd., Longgang District, Shenzhen Guangdong 518129 (CN)
(72) WANG, Zhe
(74) Danubia Szabadalmi és Jogi Iroda Kft., 1051 Budapest, (HU)
(54) Audiójel osztályozó eljárás és készülék
(51) G10L 25/81 (2013.01)
G10L 25/18 (2013.01)
G10L 25/78 (2013.01)
(13) T2
(30) 201310339218 2013.08.06. CN

---

(11) E035298
(21) E 12 888903
(96) EP 20120888903 2012.11.26.
(97) EP 2924690 A1 2015.09.30.
EP 2924690 B1 2017.09.27.
(73) Joint Stock Company "Akme-Engineering", Moscow 115035 (RU)
(72) TOSHINSKY, Georgy Iliich
(74) dr. Kocsomba Nelli Ügyvédi Iroda, 1146 Budapest, (HU)
(54) Atomreaktor folyékony fém hőhordozóval
(51) G21C 1/03 (2006.01)
G21C 15/247 (2006.01)
G21D 1/00 (2006.01)
(13) T2

---

(11) E035509
(21) E 14 709360
(96) EP 20140709360 2014.02.19.
(97) EP 2959487 A1 2014.08.28.
EP 2959487 B1 2017.08.16.
(73) Scott, Ian Richard, Stratford on Avon, Warwickshire CV37 9TQ (GB)
(72) Scott, Ian Richard
(74) SWORKS Nemzetközi Szabadalmi Ügyvivői Iroda Kft., 1011 Budapest, (HU)
(54) Gyakorlati olvadt só maghasadásos reaktor
(51) G21C 1/03 (2006.01)
G21C 1/22 (2006.01)
G21C 3/24 (2006.01)
G21C 3/54 (2006.01)
(13) T2
(30) 201303279 2013.02.25. GB
201312281 2013.07.09. GB
201318470 2013.10.18. GB

---

(11) E035234
(21) E 13 746701
(96) EP 20130746701 2013.02.06.

(97) **EP 2815404 A1** 2013.08.15.
EP 2815404 B1 2017.08.30.
(73) Terrestrial Energy Inc., Mississauga, ON L4W 5K4 (CA)
(72) LEBLANC, David
(74) Advopatent Szabadalmi és Védjegy Iroda, 1255 Budapest, (HU)
(54) Integrált sóolvadékos nukleáris reaktor
(51) **G21C 1/22** (2006.01)
G21C 1/03 (2006.01)
G21C 1/32 (2006.01)
G21C 3/54 (2006.01)
G21C 5/02 (2006.01)
G21C 5/12 (2006.01)
G21C 17/00 (2006.01)
(13) T2
(30) 201261633071 P 2012.02.06. US

---

(11) E035511
(21) E 16 154148
(96) **EP 20160154148** 2011.05.11.
(97) **EP 3038112 A1** 2016.06.29.
EP 3038112 B1 2017.10.25.
(73) Thorium Power, Inc., McLean, VA 22102 (US)
(72) Bashkirtsev, Sergey Mikhailovich
Kuznetsov, Valentin Fedorovich
Kevrolev, Valery Vladimirovich
Morozov, Alexey Glebovich
Montgomery, Michael H
(74) ARINOVA Szabadalmi és Védjegy Iroda, 1122 Budapest, (HU)
(54) Fűtőelem egység
(51) **G21C 3/08** (2006.01)
G21C 3/06 (2006.01)
G21C 3/322 (2006.01)
G21C 3/326 (2006.01)
G21C 3/60 (2006.01)
G21C 3/64 (2006.01)
G21C 21/10 (2006.01)
(13) T2
(30) 333467 P 2010.05.11. US
393499 P 2010.10.15. US
201161444990 P 2011.02.21. US

---

(11) E035387
(21) E 15 700086
(96) **EP 20150700086** 2015.01.09.
(97) **EP 3074984 A1** 2015.08.06.
EP 3074984 B1 2017.08.16.
(73) Dürr Systems AG, 74321 Bietigheim-Bissingen (DE)
(72) POPPE, Siegfried
KAMP, Heiko

(74) Pintz és Társai Kft., 1444 Budapest, (HU)

(54) Nagyfeszültségű kábel

(51) H01B 7/00 (2006.01)

(13) T2

(30) 202014100412 U 2014.01.30. DE
102014010777 2014.07.21. DE

---

(11) E035404

(21) E 12 795471

(96) EP 20120795471 2012.12.06.

(97) EP 2788542 A2 2013.06.13.
EP 2788542 B1 2017.06.14.

(73) Toho Tenax Europe GmbH, 42103 Wuppertal (DE)

(72) WITZEL, Silke
WOHLMANN, Bernd
STÜSGEN, Silke

(74) SBGK Szabadalmi Ügyvivői Iroda, 1062 Budapest, (HU)

(54) Szénszál, megnövelt vezetőképességű kompozit anyagokhoz

(51) H01B 13/00 (2006.01)
B82Y 30/00 (2011.01)
C08J 5/06 (2006.01)
D06M 11/74 (2006.01)
D06M 11/83 (2006.01)
D06M 15/55 (2006.01)
D06M 15/564 (2006.01)
D06M 23/08 (2006.01)
D06M101/40 (2006.01)
H01B 1/02 (2006.01)
H01B 1/04 (2006.01)

(13) T2

(30) 11192309 2011.12.07. EP

---

(11) E035368

(21) E 15 713459

(96) EP 20150713459 2015.03.27.

(97) EP 3036748 A1 2015.10.08.
EP 3036748 B1 2017.09.13.

(73) Würth Elektronik eiSos GmbH & Co. KG, 74638 Waldenburg (DE)

(72) WEICHANG, Huang

(74) Advopatent Szabadalmi és Védjegy Iroda, 1255 Budapest, (HU)

(54) Induktor és eljárás ennek előállítására

(51) H01F 3/08 (2006.01)
H01F 17/04 (2006.01)
H01F 27/02 (2006.01)
H01F 27/29 (2006.01)
H01F 41/00 (2006.01)
H01F 41/02 (2006.01)
H01F 41/06 (2006.01)

(13) T2

(30) 201410129094 2014.04.01. CN

---

(11) E035548
(21) E 14 162923
(96) EP 20140162923 2012.02.09.
(97) EP 2752863 A1 2014.07.09.
EP 2752863 B1 2017.10.25.
(73) Hongfa Holdings U.S., Inc., Lake Forest CA 92630 (US)
(72) Gruner, Philipp
(74) Danubia Szabadalmi és Jogi Iroda Kft., 1051 Budapest, (HU)
(54) Bistabil elektromágneses relé X-hajtású motorral
(51) H01H 1/50 (2006.01)
H01H 1/54 (2006.01)
H01H 50/30 (2006.01)
H01H 50/44 (2006.01)
H01H 50/54 (2006.01)
H01H 50/64 (2006.01)
H01H 51/22 (2006.01)
(13) T2
(30) 931820 2011.02.11. US

---

(11) E035527
(21) E 11 790609
(96) EP 20110790609 2011.11.28.
(97) EP 2786391 A1 2013.06.06.
EP 2786391 B1 2017.09.27.
(73) Ewac Holding B.V., 3079 DX Rotterdam (NL)
(72) REDDERING, Maarten Willem
LUSSE, Patrick A.
WEBER, Ronald Christiaan
(74) SBGK Szabadalmi Ügyvivői Iroda, 1062 Budapest, (HU)
(54) Forgókapcsoló-egység
(51) H01H 19/11 (2006.01)
H01H 19/24 (2006.01)
(13) T2

---

(11) E035440
(21) E 16 162958
(96) EP 20160162958 2016.03.30.
(97) EP 3086351 A1 2016.10.26.
EP 3086351 B1 2017.08.30.
(73) Ellenberger & Poensgen GmbH, 90518 Altdorf (DE)
(72) BIRNER, Markus
ENGEWALD, Manuel
KRAUS, Helmut
(74) SBGK Szabadalmi Ügyvivői Iroda, 1062 Budapest, (HU)
(54) Teljesítményrelé járműhöz
(51) H01H 51/06 (2006.01)
(13) T2

(30) 102015207360 2015.04.22. DE

---

(11) E035297
(21) E 10 746313
(96) EP 20100746313 2010.02.26.
(97) EP 2403038 A1 2012.01.04.
EP 2403038 B1 2017.09.20.
(73) Zeon Corporation, Tokyo 100-8246 (JP)
(72) WAKIZAKA, Yasuhiro
SUGIMOTO, Takumi
(74) Gödölle, Kékes, Mészáros & Szabó Szabadalmi és Védjegy Iroda, 1024 Budapest, (HU)
(54) Elektród lítium-ion másodlagos akkumulátorhoz
(51) H01M 4/13 (2010.01)
H01M 2/16 (2006.01)
H01M 4/62 (2006.01)
H01M 10/052 (2010.01)
(13) T2
(30) 2009046986 2009.02.27. JP

---

(11) E035012
(21) E 14 739627
(96) EP 20140739627 2014.06.19.
(97) EP 3011617 A1 2014.12.24.
EP 3011617 B1 2017.08.09.
(73) Cabot Corporation, Boston MA 02210-2019 (US)
(72) BLIZANAC, Berislav
OLJACA, Miodrag
DUPASQUIER, Aurelien, L.
WALL, Ryan, C.
SUSZKO, Arek
(74) SBGK Szabadalmi Ügyvivői Iroda, 1062 Budapest, (HU)
(54) Vezetőképes szén lítiumion akkumulátorokhoz
(51) H01M 4/131 (2010.01)
H01M 4/136 (2010.01)
H01M 4/1391 (2010.01)
H01M 4/1397 (2010.01)
H01M 4/62 (2006.01)
(13) T2
(30) 201361837964 P 2013.06.21. US

---

(11) E035067
(21) E 14 732625
(96) EP 20140732625 2014.06.20.
(97) EP 3020088 A1 2015.01.15.
EP 3020088 B1 2017.08.09.
(73) Ceres Intellectual Property Company Limited, Horsham Sussex RH13 5PX (GB)
(72) BARNARD, Paul
SELBY, Mark

HAZELL, Andrew
EVANS, Christopher John
(74) Sworks Nemzetközi Szabadalmi Ügyvivői Iroda Kft., 1011 Budapest, (HU)
(54) Feljavított üzemanyagcella rendszerek és eljárások
(51) H01M 8/06 (2006.01)
H01M 8/04 (2006.01)
(13) T2
(30) 201312329 2013.07.09. GB

---

(11) E035276
(21) E 14 702222
(96) EP 20140702222 2014.01.28.
(97) EP 2951877 A1 2014.08.07.
EP 2951877 B1 2017.09.06.
(73) Leclanché S.A., 1400 Yverdon-les-Bains (CH)
(72) BUQA, Hilmi
PETTINGER, Karl-Heinz
HOLZAPFEL, Michael
BLANC, Pierre
(74) SBGK Szabadalmi Ügyvivői Iroda, 1062 Budapest, (HU)
(54) Elektrolit készítmény elektrokémiai cellákhoz
(51) H01M 10/0569 (2010.01)
H01M 4/485 (2010.01)
H01M 6/16 (2006.01)
H01M 10/0525 (2010.01)
H01M 10/0567 (2010.01)
(13) T2
(30) 201301921 2013.02.04. GB

---

(11) E035471
(21) E 14 741190
(96) EP 20140741190 2014.06.12.
(97) EP 3011643 A1 2014.12.24.
EP 3011643 B1 2017.08.09.
(73) Harting Electric GmbH & Co. KG, 32339 Espelkamp (DE)
(72) BEISCHER, Thomas
WOLFF, Hanno Harry
(74) Danubia Szabadalmi és Jogi Iroda Kft., 1051 Budapest, (HU)
(54) Tartókeret dugós csatlakozó számára
(51) H01R 13/514 (2006.01)
H01R 13/506 (2006.01)
H01R 13/518 (2006.01)
H01R 13/631 (2006.01)
H01R 27/02 (2006.01)
(13) T2
(30) 102013106279 2013.06.17. DE

---

(11) E035341
(21) E 12 769736

(96) **EP 20120769736** 2012.08.14.
(97) **EP 2774227 A1** 2013.05.10.
EP 2774227 B1 2017.10.25.
(73) Schleuniger Holding AG, 3608 Thun (CH)
(72) SCHÜTZ, Peter
(74) SBGK Szabadalmi Ügyvivői Iroda, 1062 Budapest, (HU)
(54) **Huzal-pozicionáló eszköz**
(51) **H01R 43/052** (2006.01)
H01R 43/28 (2006.01)
(13) **T2**
(30) 201161554765 P 2011.11.02. US
11187480 2011.11.02. EP

---

(11) **E035075**
(21) **E 15 174106**
(96) **EP 20150174106** 2015.06.26.
(97) **EP 2963750 A1** 2016.01.06.
EP 2963750 B1 2017.10.18.
(73) Niko NV, 9100 Sint-Niklaas (BE)
(72) Van Ranst, Jurgen
(74) Arinova Szabadalmi és Védjegy Iroda, 1122 Budapest, (HU)
(54) **Fedőrész elektromos szerelési anyagokhoz**
(51) **H02G 3/14** (2006.01)
(13) **T2**
(30) 201400499 2014.06.30. BE

---

(11) **E035215**
(21) **E 15 717343**
(96) **EP 20150717343** 2015.04.01.
(97) **EP 3130055 A2** 2015.10.22.
EP 3130055 B1 2017.10.18.
(73) Qualcomm Incorporated, San Diego, CA 92121-1714 (US)
(72) KEELING, Nicholas Athol
HUANG, Chang-Yu
KISSIN, Michael Le Gallais
BEAVER, Jonathan
BUDHIA, Mickel Bipin
CAMASCA RAMIREZ, Claudio Armando
(74) Danubia Szabadalmi és Jogi Iroda Kft., 1051 Budapest, (HU)
(54) **Alapelosztóhálózat dinamikus vezeték nélküli töltéshez**
(51) **H02J 7/02** (2006.01)
B60L 5/00 (2006.01)
B60L 11/18 (2006.01)
H02J 5/00 (2006.01)
(13) **T2**
(30) 201461981579 P 2014.04.18. US
201414308002 2014.06.18. US

---

(11) **E035172**

(21) E 08 760078
(96) EP 20080760078 2008.05.27.
(97) EP 2183837 A1 2009.01.29.
EP 2183837 B1 2017.04.19.
(73) Robert Bosch GmbH, 70442 Stuttgart (DE)
(72) KIMMICH, Peter
NGUYEN, Quoc-Dat
(74) SBGK Szabadalmi Ügyvivői Iroda, 1062 Budapest, (HU)
(54) Villamos motor, különösen gépjármű állító- vagy hajtómotor
(51) H02K 5/22 (2006.01)
H02K 3/52 (2006.01)
(13) T2
(30) 102007034327 2007.07.24. DE

---

(11) E035484
(21) E 12 155675
(96) EP 20120155675 2012.02.15.
(97) EP 2629419 A1 2013.08.21.
EP 2629419 B1 2017.08.09.
(73) VEGA Grieshaber KG, 77709 Wolfach (DE)
(72) Corbe, Bernhard
Fischer, Michael
(74) Danubia Szabadalmi és Jogi Iroda Kft., 1051 Budapest, (HU)
(54) Szerkezet rövid elektromos impulzusok előállítására
(51) H03K 5/04 (2006.01)
H03K 5/08 (2006.01)
(13) T2

---

(11) E035466
(21) E 13 737692
(96) EP 20130737692 2013.06.18.
(97) EP 2893642 A1 2014.03.13.
EP 2893642 B1 2017.08.09.
(73) Telefonaktiebolaget LM Ericsson (publ), 164 83 Stockholm (SE)
(72) NAMMI, Sairamesh
(74) SBGK Szabadalmi Ügyvivői Iroda, 1062 Budapest, (HU)
(54) Szimmetrikus perforálás CQI/PCI jelentéshez HS-DPCCH-n
(51) H03M 13/23 (2006.01)
H04L 1/00 (2006.01)
(13) T2
(30) 201261698868 P 2012.09.10. US

---

(11) E035409
(21) E 06 808052
(96) EP 20060808052 2006.08.02.
(97) EP 2047609 A1 2008.02.07.
EP 2047609 B1 2017.11.01.
(73) Siemens S.A.S., 93527 Saint-Denis Cedex (FR)
(72) CHENU, Eric

CHOCHOIS KARTMANN, Bénédicte
FUMERY, Benoît
RENARD, Nicolas
DE LAJUDIE, Raphaëlle

(74) SBGK Szabadalmi Ügyvivői Iroda, 1062 Budapest, (HU)

(54) Nagy rendelkezésre állású hálózati rendszer

(51) H04B 3/54 (2006.01)

(13) T2

---

(11) E035293

(21) E 09 848316

(96) EP 20090848316 2009.12.15.

(97) EP 2465208 A1 2011.02.17.
EP 2465208 B1 2017.04.19.

(73) Telefonaktiebolaget LM Ericsson (publ), 164 83 Stockholm (SE)

(72) RINGSTRÖM, Markus
GÖRANSSON, Bo
OVESJÖ, Fredrik
ASPLUND, Henrik

(74) Sworks Nemzetközi Szabadalmi Ügyvivői Iroda Kft., 1011 Budapest, (HU)

(54) Antenna berendezés

(51) H04B 7/04 (2006.01)
H04L 1/06 (2006.01)

(13) T2

(30) 233972 P 2009.08.14. US

---

(11) E035257

(21) E 12 770521

(96) EP 20120770521 2012.08.24.

(97) EP 2748943 A1 2013.02.28.
EP 2748943 B1 2017.12.06.

(73) Qualcomm Incorporated, San Diego, CA 92121-1714 (US)

(72) BARBIERI, Alan
JI, Tingfang
GAAL, Peter
GEIRHOFER, Stefan
HUANG, Yichao

(74) Danubia Szabadalmi és Jogi Iroda Kft., 1051 Budapest, (HU)

(54) Felhasználói készülék továbbfejlesztések kooperatív többpontos kommunikációhoz

(51) H04B 7/06 (2006.01)
H04B 17/345 (2015.01)
H04L 5/00 (2006.01)
H04L 27/26 (2006.01)

(13) T2

(30) 201161527468 P 2011.08.25. US
201213592797 2012.08.23. US

---

(11) E035268

(21) E 13 787275

(96) **EP 20130787275** 2013.07.03.
(97) **EP 2911314 A1** 2015.08.26.
EP 2911314 B1 2017.09.13.
(73) ZTE Corporation, Shenzhen, Guangdong 518057 (CN)
(72) CHEN, Shijun
LIU, Ye
YAO, Ke
(74) SBGK Szabadalmi Ügyvivői Iroda, 1062 Budapest, (HU)
(54) **Eljárás és eszköz csatornainformáción való kódkönyv-feldolgozás végrehajtására**
(51) **H04B 7/06** (2006.01)
H04B 7/04 (2006.01)
(13) **T2**
(30) 201210404158 2012.10.22. CN

---

(11) **E035055**
(21) **E 14 182259**
(96) **EP 20140182259** 2007.02.14.
(97) **EP 2840720 A1** 2015.02.25.
EP 2840720 B1 2017.04.05.
(73) QUALCOMM Incorporated, San Diego, CA 92121 (US)
(72) Nassiri-Tousasi, Karim
Gilbert, Jeffrey M.
SHUNG, Chuen-shen
Cherniavsky, Dmitry M.
(74) Danubia Szabadalmi és Jogi Iroda Kft., 1051 Budapest, (HU)
(54) **Adaptív nyalábirányító eljárások vezeték nélküli kapcsolat gyűjtemény maximalizálására és késés szórás csökkentésére több adó és vevő antenna használatával**
(51) **H04B 7/06** (2006.01)
H04B 7/08 (2006.01)
(13) **T2**
(30) 773508 P 2006.02.14. US
706711 2007.02.13. US

---

(11) **E035063**
(21) **E 10 172964**
(96) **EP 20100172964** 2004.03.08.
(97) **EP 2247006 A1** 2010.11.03.
EP 2247006 B1 2017.05.17.
(73) Qualcomm Incorporated, San Diego, CA 92121-1714 (US)
(72) MALLADI, Durga Prasad
(74) Danubia Szabadalmi és Jogi Iroda Kft., 1051 Budapest, (HU)
(54) **Eljárás és berendezés feltöltés irányú kapcsolati jel/zaj viszony (SNR) becslés rendelkezésre bocsátására egy vezeték nélküli kommunikációs rendszerben**
(51) **H04B 17/336** (2015.01)
(13) **T2**
(30) 452790 P 2003.03.06. US
794917 2004.03.05. US

---

(11) **E035205**

(21) E 12 846485
(96) EP 20120846485 2012.03.28.
(97) EP 2774300 A1 2013.05.10.
EP 2774300 B1 2017.04.19.
(73) Intel Corporation, Santa Clara, CA 95054 (US)
(72) HE, Hong
FWU, Jong-Kae
(74) Danubia Szabadalmi és Jogi Iroda Kft., 1051 Budapest, (HU)
(54) Letöltés irányú kapcsolati erőforrás ütemezés
(51) H04J 11/00 (2006.01)
H04B 7/26 (2006.01)
H04L 5/00 (2006.01)
(13) T2
(30) 201161556109 P 2011.11.04. US

---

(11) E035377
(21) E 12 170680
(96) EP 20120170680 2006.12.27.
(97) EP 2498433 A1 2012.09.12.
EP 2498433 B1 2017.05.10.
(73) Unwired Planet International Limited, Dublin 2 (IE)
(72) Wan, Lei
GÖRANSSON, Bo
(74) Danubia Szabadalmi és Jogi Iroda Kft., 1051 Budapest, (HU)
(54) Kapcsolat adaptálása vezeték nélküli távközlési rendszerben
(51) H04L 1/00 (2006.01)
H04W 28/18 (2009.01)
(13) T2

---

(11) E035275
(21) E 11 748785
(96) EP 20110748785 2011.07.25.
(97) EP 2599250 A1 2012.02.02.
EP 2599250 B1 2018.01.03.
(73) Qualcomm Incorporated, San Diego, CA 92121-1714 (US)
(72) ABRAHAM, Santosh, Paul
MERLIN, Simone
SAMPATH, Hemanth
VERMANI, Sameer
(74) Danubia Szabadalmi és Jogi Iroda Kft., 1051 Budapest, (HU)
(54) Protokoll csatornaállapot információ visszacsatoláshoz
(51) H04L 1/00 (2006.01)
H04B 7/06 (2006.01)
(13) T2
(30) 201113179651 2011.07.11. US
372546 P 2010.08.11. US
368348 P 2010.07.28. US

---

(11) E035263

(21) E 03 813752
(96) EP 20030813752 2003.12.17.
(97) EP 1573951 A2 2004.07.08.
EP 1573951 B1 2017.10.25.
(73) Qualcomm, Incorporated, San Diego, CA 92121 (US)
(72) LOTT, Christopher, Gerard
AU, Jean, Put, Ling
(74) Danubia Szabadalmi és Jogi Iroda Kft., 1051 Budapest, (HU)
(54) Eljárás és berendezés adatátvitelre visszirányú kapcsolaton keresztül egy kommunikációs rendszerben
(51) H04L 1/00 (2006.01)
(13) T2
(30) 324241 2002.12.19. US

---

(11) E035457
(21) E 11 752678
(96) EP 20110752678 2011.08.12.
(97) EP 2606591 A1 2012.02.23.
EP 2606591 B1 2017.11.15.
(73) Qualcomm Incorporated, San Diego, CA 92121-1714 (US)
(72) CHEN, Wanshi
DAMNJANOVIC, Jelena, M.
MONTOJO, Juan
GAAL, Peter
(74) Danubia Szabadalmi és Jogi Iroda Kft., 1051 Budapest, (HU)
(54) Aperiodikus csatornaminőség indikátor jelentés vivő aggregációban
(51) H04L 1/00 (2006.01)
(13) T2
(30) 201113208080 2011.08.11. US
374069 P 2010.08.16. US

---

(11) E035279
(21) E 14 724907
(96) EP 20140724907 2014.04.04.
(97) EP 2982070 A2 2014.10.09.
EP 2982070 B1 2017.05.24.
(73) Qualcomm Incorporated, San Diego, CA 92121-1714 (US)
(72) XU, Hao
CHEN, Wanshi
JI, Tingfang
GAAL, Peter
(74) Danubia Szabadalmi és Jogi Iroda Kft., 1051 Budapest, (HU)
(54) Javított konstrukció TTI kötegelésre gépi típusú kommunikációkhoz
(51) H04L 1/18 (2006.01)
H04L 1/00 (2006.01)
H04L 1/12 (2006.01)
H04L 5/00 (2006.01)
(13) T2
(30) 201361809184 P 2013.04.05. US
201414244752 2014.04.03. US

(11) E035128
(21) E 12 702868
(96) EP 20120702868 2012.02.01.
(97) EP 2671340 A1 2012.08.09.
EP 2671340 B1 2017.10.25.
(73) SCA IPLA Holdings Inc., New York, NY 10022 (US)
(72) MCNAMARA, Darren
LILLIE, Andrew
DARWOOD, Peter
BEALE, Martin
(74) Danubia Szabadalmi és Jogi Iroda Kft., 1051 Budapest, (HU)
(54) Virtuális vivő beszúrása hagyományos OFDM host vivőben kommunikációs rendszerben
(51) H04L 5/00 (2006.01)
H04L 27/26 (2006.01)
H04W 72/04 (2009.01)
(13) T2
(30) 201101983 2011.02.04. GB

---

(11) E035255
(21) E 14 816083
(96) EP 20140816083 2014.12.09.
(97) EP 3085000 A1 2015.06.25.
EP 3085000 B1 2017.09.27.
(73) Qualcomm Incorporated, San Diego, CA 92121-1714 (US)
(72) LUO, Tao
CHEN, Wanshi
MALLADI, Durga, Prasad
WEI, Yongbin
BHUSHAN, Naga
DAMNJANOVIC, Aleksandar
YERRAMALLI, Srinivas
JI, Tingfang
XU, Hao
GAAL, Peter
(74) Danubia Szabadalmi és Jogi Iroda Kft., 1051 Budapest, (HU)
(54) Módszerek uplink csatornák konfigurálására szabadon használható rádiófrekvenciás spektrumsávokban
(51) H04L 5/00 (2006.01)
H04B 7/06 (2006.01)
H04L 27/00 (2006.01)
H04W 16/14 (2009.01)
(13) T2
(30) 201361919518 P 2013.12.20. US
201414503584 2014.10.01. US

---

(11) E035256
(21) E 07 710049
(96) EP 20070710049 2007.01.10.
(97) EP 1974578 A1 2007.07.19.

EP 1974578 B1 2017.10.04.

(73) Qualcomm Incorporated, San Diego, CA 92121-1714 (US)

(72) LAROIA, Rajiv
LANE, Frank, A.
LI, Junyi
RICHARDSON, Thomas

(74) Danubia Szabadalmi és Jogi Iroda Kft., 1051 Budapest, (HU)

(54) Vezeték nélküli kommunikációs eljárások és szinkronizációt támogató berendezés

(51) H04L 5/00 (2006.01)

(13) T2

(30) 758010 P 2006.01.11. US
758011 P 2006.01.11. US
758012 P 2006.01.11. US
845051 P 2006.09.15. US
845052 P 2006.09.15. US
863304 P 2006.10.27. US

---

(11) E035360

(21) E 14 179611

(96) EP 20140179611 2014.08.01.

(97) EP 2981109 A1 2016.02.03.
EP 2981109 B1 2017.10.11.

(73) Deutsche Telekom AG, 53113 Bonn (DE)

(72) KLATT, Axel

(74) ARINOVA Szabadalmi és Védjegy Iroda, 1122 Budapest, (HU)

(54) Eljárás egy mobil kommunikációs hálózat kommunikációs szolgáltatásainak a biztosítására több telekommunikációs készülék számára, mobil kommunikációs hálózat, telekommunikációs készülék, rendszer, program és számítógépes program termék

(51) H04L 12/24 (2006.01)

(13) T2

---

(11) E035414

(21) E 16 001757

(96) EP 20160001757 2009.02.26.

(97) EP 3119042 A1 2017.01.18.
EP 3119042 B1 2017.10.25.

(73) Telefonaktiebolaget LM Ericsson (publ), 164 83 Stockholm (SE)

(72) TAKACS, Attila
Kern, András

(74) SBGK Szabadalmi Ügyvivői Iroda, 1062 Budapest, (HU)

(54) Rendszer és eljárás I-SID-ek automatikus konfigurálására GMPLS vezérelt Ethernet szolgáltató gerinchidalt hálózatokban

(51) H04L 12/46 (2006.01)
H04L 12/723 (2013.01)
H04L 12/803 (2013.01)

(13) T2

(30) 33553 P 2008.03.04. US

---

(11) E035321

(21) E 06 847884
(96) EP 20060847884 2006.12.20.
(97) EP 1969783 A2 2007.07.05.
EP 1969783 B1 2017.11.08.
(73) Qualcomm Incorporated, San Diego, CA 92121-1714 (US)
(72) ANIGSTEIN, Pablo
SRINIVASAN, Murari
VENKATA UPPALA, Sathyadev
CHAMPALAL DUGAD, Rakesh.c/o Qualcomm Inc.
DAS, Arnab
PARIZHSKY, Vladimir
Laroia, Rajiv
(74) Danubia Szabadalmi és Jogi Iroda Kft., 1051 Budapest, (HU)
(54) Kommunikációs eljárások és berendezések egyetlen logikai kapcsolatnak több fizikai rétegbeli összeköttetéssel történő használatára
(51) H04L 25/14 (2006.01)
H04W 88/08 (2009.01)
H04W 88/10 (2009.01)
(13) T2
(30) 316601 2005.12.22. US

---

(11) E035505
(21) E 08 857924
(96) EP 20080857924 2008.12.02.
(97) EP 2218229 A2 2009.06.11.
EP 2218229 B1 2017.11.01.
(73) Samsung Electronics Co., Ltd., Suwon-si, Gyeonggi-do, 443-742 (KR)
(72) ZHANG, Jianzhong
KHAN, Farooq
PI, Zhouyue
CHO, Joonyoung
LEE, Juho
(74) Sworks Nemzetközi Szabadalmi Ügyvivői Iroda Kft., 1011 Budapest, (HU)
(54) Fizikai közvetítési csatorna (PBCH) átvitel antennakonfiguráció megbízható felismerésére
(51) H04L 27/18 (2006.01)
H04B 1/40 (2006.01)
H04B 7/06 (2006.01)
H04L 1/00 (2006.01)
H04L 27/34 (2006.01)
(13) T2
(30) 996857 P 2007.12.07. US
291274 2008.11.07. US

---

(11) E035213
(21) E 14 723266
(96) EP 20140723266 2014.04.11.
(97) EP 2987288 A1 2014.12.04.
EP 2987288 B1 2017.05.31.
(73) Qualcomm Incorporated, San Diego, CA 92121 (US)

(72) VERMANI, Sameer
TANDRA, Rahul
MERLIN, Simone
SAMPATH, Hemanth
(74) Danubia Szabadalmi és Jogi Iroda Kft., 1051 Budapest, (HU)
(54) Visszafelé kompatibilis előtag formátumokat használó berendezés és eljárás többszörös hozzáférésű WLAN kommunikációs rendszerhez
(51) H04L 27/26 (2006.01)
H04L 5/00 (2006.01)
H04W 56/00 (2009.01)
(13) T2
(30) 201361812136 P 2013.04.15. US
201361819028 P 2013.05.03. US
201361847525 P 2013.07.17. US
201361871267 P 2013.08.28. US
201361898809 P 2013.11.01. US
201414250276 2014.04.10. US

---

(11) E035425
(21) E 15 704660
(96) EP 20150704660 2015.01.30.
(97) EP 3120517 A1 2015.09.24.
EP 3120517 B1 2017.10.04.
(73) Qualcomm Incorporated, San Diego, CA 92121 (US)
(72) CHENG, Hong
BAGHEL, Sudhir Kumar
ESCOTT, Adrian Edward
(74) Danubia Szabadalmi és Jogi Iroda Kft., 1051 Budapest, (HU)
(54) Visszajátszási támadás megelőzése LTE eszközök közötti feltárásnál
(51) H04L 29/06 (2006.01)
H04W 8/00 (2009.01)
H04W 12/10 (2009.01)
H04W 12/12 (2009.01)
H04W 76/02 (2009.01)
(13) T2
(30) 201461955601 P 2014.03.19. US
201514609003 2015.01.29. US

---

(11) E035011
(21) E 15 700285
(96) EP 20150700285 2015.01.09.
(97) EP 3092774 A1 2015.07.16.
EP 3092774 B1 2017.11.08.
(73) Priviti Pte. Ltd., Singapore 138637 (SG)
(72) BARRY, Gerard
BARRY, Declan
(74) SBGK Szabadalmi Ügyvivői Iroda, 1062 Budapest, (HU)
(54) Rendszer és eljárás hitelesítési adatok átvitelére
(51) H04L 29/06 (2006.01)

G06F 21/62 (2013.01)
G06Q 20/20 (2012.01)
G06Q 20/32 (2012.01)
G06Q 20/40 (2012.01)
(13) T2
(30) 14150856 2014.01.10. EP

---

(11) E035296
(21) E 15 161362
(96) EP 20150161362 2015.03.27.
(97) EP 3073701 A1 2016.09.28.
EP 3073701 B1 2017.10.04.
(73) Deutsche Telekom AG, 53113 Bonn (DE)
(72) van den Berge, Fridtjof
(74) dr. Kocsomba Nelli Ügyvédi Iroda, 1146 Budapest, (HU)
(54) Kommunikációs hálózat hamis üzenetek elleni védelmére szolgáló hálózatvédelmi entitás és módszer
(51) H04L 29/06 (2006.01)
(13) T2

---

(11) E035107
(21) E 10 701792
(96) EP 20100701792 2010.01.26.
(97) EP 2389749 A2 2010.07.29.
EP 2389749 B1 2017.04.26.
(73) QUALCOMM Incorporated, San Diego, California 92121-1714 (US)
(72) HADDAD, Wassim Michel
CORSON, M. Scott
PARK, Vincent D.
(74) Danubia Szabadalmi és Jogi Iroda Kft., 1051 Budapest, (HU)
(54) Eljárás, kommunikációs állomás és számítógépi programtermék megbízhatóság meghatározására
(51) H04L 29/06 (2006.01)
H04W 12/00 (2009.01)
(13) T2
(30) 359534 2009.01.26. US

---

(11) E035120
(21) E 16 157698
(96) EP 20160157698 2006.11.20.
(97) EP 3054658 A1 2016.08.10.
EP 3054658 B1 2017.09.27.
(73) QUALCOMM Incorporated, San Diego, California 92121 (US)
(72) SANDELL, Philip
WILLSTEDT, Lotta
(74) Danubia Szabadalmi és Jogi Iroda Kft., 1051 Budapest, (HU)
(54) Eljárás és eszköz kommunikációs csatorna kiválasztására
(51) H04M 1/247 (2006.01)
H04M 1/2745 (2006.01)
H04M 1/725 (2006.01)
(13) T2

(30) 164506 2005.11.28. US

---

(11) E035270
(21) E 16 157697
(96) EP 20160157697 2006.11.20.
(97) EP 3094067 A1 2016.11.16.
EP 3094067 B1 2017.10.04.
(73) Qualcomm Incorporated, 92121 San Diego, California (US)
(72) SANDELL, Philip
WILLSTEDT, Lotta
(74) Danubia Szabadalmi és Jogi Iroda Kft., 1051 Budapest, (HU)
(54) Eljárás és eszköz kommunikációs csatorna kiválasztására
(51) H04M 1/247 (2006.01)
H04M 1/2745 (2006.01)
H04M 1/725 (2006.01)
(13) T2
(30) 164506 2005.11.28. US

---

(11) E035099
(21) E 11 002020
(96) EP 20110002020 2011.03.11.
(97) EP 2369826 A2 2011.09.28.
EP 2369826 B1 2017.08.16.
(73) Deutsche Telekom AG, 53113 Bonn (DE)
(72) RÖBKE, Matthias
Busch, Dieter
(74) Advopatent Szabadalmi és Védjegy Iroda, 1255 Budapest, (HU)
(54) Eljárás IP-telefónia használatával leadott segélyhívások helyének meghatározására
(51) H04M 7/00 (2006.01)
H04M 3/42 (2006.01)
H04M 3/51 (2006.01)
(13) T2
(30) 102010013136 2010.03.27. DE

---

(11) E035334
(21) E 03 711434
(96) EP 20030711434 2003.03.05.
(97) EP 1483914 A1 2003.09.18.
EP 1483914 B1 2017.05.03.
(73) OpenTV, Inc., San Francisco, CA 94111 (US)
(72) ZENONI, Ian
(74) Danubia Szabadalmi és Jogi Iroda Kft., 1051 Budapest, (HU)
(54) Interaktív adatok többbesküldése
(51) H04N 7/088 (2006.01)
H04N 7/173 (2006.01)
H04N 21/235 (2011.01)
H04N 21/43 (2011.01)
H04N 21/462 (2011.01)
H04N 21/4722 (2011.01)

H04N 21/4782 (2011.01)
H04N 21/61 (2011.01)
H04N 21/63 (2011.01)
H04N 21/6405 (2011.01)
H04N 21/8545 (2011.01)
H04N 21/858 (2011.01)

(13) T2

(30) 361949 P 2002.03.05. US

---

(11) E035102

(21) E 15 169003

(96) EP 20150169003 2010.10.22.

(97) EP 2940996 A1 2015.11.04.
EP 2940996 B1 2017.08.02.

(73) Samsung Electronics Co., Ltd, Gyeonggi-do 443-742 (KR)

(72) Han, Woo-Jin
Min, Jung-Hye
Kim, Il-Koo

(74) Sworks Nemzetközi Szabadalmi Ügyvivői Iroda Kft., 1011 Budapest, (HU)

(54) Eljárás és berendezés video kódolására és eljárás és berendezés video dekódolására, amely kódolási egység hierarchikus szerkezetén alapul

(51) H04N 19/103 (2014.01)
H04N 19/105 (2014.01)
H04N 19/117 (2014.01)
H04N 19/119 (2014.01)
H04N 19/122 (2014.01)
H04N 19/124 (2014.01)
H04N 19/126 (2014.01)
H04N 19/136 (2014.01)
H04N 19/172 (2014.01)
H04N 19/174 (2014.01)
H04N 19/177 (2014.01)
H04N 19/196 (2014.01)
H04N 19/30 (2014.01)
H04N 19/44 (2014.01)
H04N 19/50 (2014.01)
H04N 19/61 (2014.01)
H04N 19/96 (2014.01)

(13) T2

(30) 20090101191 2009.10.23. KR

---

(11) E035496

(21) E 12 728160

(96) EP 20120728160 2012.06.12.

(97) EP 2719179 A1 2012.12.20.
EP 2719179 B1 2017.08.30.

(73) Qualcomm Incorporated, San Diego, CA 92121-1714 (US)

(72) WANG, Xianglin
CHIEN, Wei-Jung

KARCZEWICZ, Marta
CHEN, Ying
CHEN, Peisong

(74) Danubia Szabadalmi és Jogi Iroda Kft., 1051 Budapest, (HU)

(54) Határpixelek kitöltése videokódolásnál alkalmazott intrapredikcióhoz

(51) H04N 19/105 (2014.01)
H04N 19/182 (2014.01)
H04N 19/593 (2014.01)
H04N 19/61 (2014.01)

(13) T2

(30) 201161496504 P 2011.06.13. US
201161557361 P 2011.11.08. US
201161557845 P 2011.11.09. US
201213493640 2012.06.11. US

---

(11) E035456

(21) E 12 728346

(96) EP 20120728346 2012.06.08.

(97) EP 2719180 A1 2012.12.13.
EP 2719180 B1 2017.11.08.

(73) Qualcomm Incorporated, San Diego, CA 92121-1714 (US)

(72) CHIEN, Wei-Jung
KARCZEWICZ, Marta
WANG, Xianglin

(74) Danubia Szabadalmi és Jogi Iroda Kft., 1051 Budapest, (HU)

(54) Javított intra előrebecslési módú jelzés videó kódoláshoz szomszéd módus használatával

(51) H04N 19/11 (2014.01)
H04N 19/176 (2014.01)
H04N 19/186 (2014.01)
H04N 19/196 (2014.01)
H04N 19/46 (2014.01)
H04N 19/463 (2014.01)
H04N 19/593 (2014.01)

(13) T2

(30) 201161495332 P 2011.06.09. US
201161503712 P 2011.07.01. US
201161504664 P 2011.07.05. US
201161533118 P 2011.09.09. US
201213491076 2012.06.07. US

---

(11) E035458

(21) E 11 767583

(96) EP 20110767583 2011.09.30.

(97) EP 2622858 A1 2012.04.05.
EP 2622858 B1 2017.11.01.

(73) Qualcomm Incorporated, San Diego, CA 92121 (US)

(72) VAN DER AUWERA, Geert
WANG, Xianglin
COBAN, Muhammed, Zeyd

KARCZEWICZ, Marta
ZHENG, Yunfei

(74) Danubia Szabadalmi és Jogi Iroda Kft., 1051 Budapest, (HU)

(54) Intra simítószűrő videó kódoláshoz

(51) H04N 19/117 (2014.01)
H04N 19/147 (2014.01)
H04N 19/157 (2014.01)
H04N 19/176 (2014.01)
H04N 19/46 (2014.01)
H04N 19/593 (2014.01)
H04N 19/82 (2014.01)
H04N 19/85 (2014.01)

(13) T2

(30) 389173 P 2010.10.01. US
201061426388 P 2010.12.22. US
201113248968 2011.09.29. US
201161500095 P 2011.06.22. US
201161499579 P 2011.06.21. US
201061426964 P 2010.12.23. US
406046 P 2010.10.22. US
201161492335 P 2011.06.01. US

---

(11) E035494

(21) E 15 173606

(96) EP 20150173606 2011.09.30.

(97) EP 2996335 A1 2016.03.16.
EP 2996335 B1 2017.11.01.

(73) Samsung Electronics Co., Ltd, Gyeonggi-do 443-742 (KR)

(72) ALSHIN, Alexander
ALSHINA, Elena
CHEN, Jianle
SHLYAKHOV, Nikolay
HONG, Yoon-Mi
Han, Woo-Jin

(74) SWORKS Nemzetközi Szabadalmi Ügyvivői Iroda Kft., 1011 Budapest, (HU)

(54) Eljárás képek interpolására simító interpoláció szűrő felhasználásával

(51) H04N 19/117 (2014.01)
G06F 17/17 (2006.01)
H04N 19/182 (2014.01)
H04N 19/186 (2014.01)
H04N 19/43 (2014.01)
H04N 19/523 (2014.01)
H04N 19/82 (2014.01)

(13) T2

(30) 388264 P 2010.09.30. US
201061426479 P 2010.12.22. US
201161431909 P 2011.01.12. US
201161450775 P 2011.03.09. US

(11) E035269

(21) E 16 185972

(96) EP 20160185972 2011.05.12.

(97) EP 3128755 A1 2017.02.08.

EP 3128755 B1 2017.10.18.

(73) SK Telecom Co., Ltd., Seoul 100-999 (KR)

(72) SONG, Jinhan
LIM, Jeongyeon
LEE, Yunglyul
MOON, Joohee
KIM, Haekwang
JEON, Byeungwoo
HAN, Jongki
KIM, Daeyeon
HONG, Sungwook

(74) Danubia Szabadalmi és Jogi Iroda Kft., 1051 Budapest, (HU)

(54) Képszűrő berendezés és eljárás, valamint video kódoló/dekódoló berendezés és azt használó eljárás

(51) H04N 19/12 (2014.01)
H04N 19/107 (2014.01)
H04N 19/117 (2014.01)
H04N 19/119 (2014.01)
H04N 19/136 (2014.01)
H04N 19/157 (2014.01)
H04N 19/176 (2014.01)
H04N 19/61 (2014.01)
H04N 19/82 (2014.01)
H04N 19/86 (2014.01)

(13) T2

(30) 20100044687 2010.05.12. KR
20100047302 2010.05.20. KR

---

(11) E035559

(21) E 16 185974

(96) EP 20160185974 2011.05.12.

(97) EP 3119091 A1 2017.01.18.

EP 3119091 B1 2017.12.13.

(73) SK Telecom Co., Ltd., Seoul 100-999 (KR)

(72) SONG, Jinhan
LIM, Jeongyeon
LEE, Yunglyul
MOON, Joohee
KIM, Haekwang
JEON, Byeungwoo
HAN, Jongki
KIM, Daeyeon
HONG, Sungwook

(74) Danubia Szabadalmi és Jogi Iroda Kft., 1051 Budapest, (HU)

(54) Képszerű berendezés és eljárás, valamint azt felhasználó video kódoló/dekódoló berendezés és eljárás

(51) **H04N 19/12** (2014.01)
H04N 19/107 (2014.01)
H04N 19/117 (2014.01)
H04N 19/119 (2014.01)
H04N 19/136 (2014.01)
H04N 19/157 (2014.01)
H04N 19/176 (2014.01)
H04N 19/61 (2014.01)
H04N 19/82 (2014.01)
H04N 19/86 (2014.01)
(13) **T2**
(30) 20100044687 2010.05.12. KR
20100047302 2010.05.20. KR

---

(11) **E035318**
(21) **E 14 714009**
(96) **EP 20140714009** 2014.03.05.
(97) **EP 2965517 A1** 2014.09.12.
EP 2965517 B1 2017.11.01.
(73) QUALCOMM Incorporated, San Diego, CA 91121-1714 (US)
(72) RAPAKA, Krishnakanth
LI, Xiang
CHEN, Jianle
WANG, Ye-Kui
PU, Wei
(74) Danubia Szabadalmi és Jogi Iroda Kft., 1051 Budapest, (HU)
(54) **Párhuzamos feldolgozás videó kódoláshoz**
(51) **H04N 19/17** (2014.01)
H04N 19/33 (2014.01)
H04N 19/436 (2014.01)
H04N 19/50 (2014.01)
H04N 19/70 (2014.01)
H04N 19/82 (2014.01)
(13) **T2**
(30) 201361773095 P 2013.03.05. US
201361808734 P 2013.04.05. US
201361819494 P 2013.05.03. US
201414196295 2014.03.04. US

---

(11) **E034972**
(21) **E 13 714458**
(96) **EP 20130714458** 2013.03.19.
(97) **EP 2834978 A1** 2013.10.10.
EP 2834978 B1 2017.09.06.
(73) Qualcomm Incorporated, San Diego, CA 92121-1714 (US)
(72) GUO, Liwei
WANG, Xianglin
KARCZEWICZ, Marta
(74) Danubia Szabadalmi és Jogi Iroda Kft., 1051 Budapest, (HU)

(54) Kódolt blokk jelző kódolás

(51) H04N 19/46 (2014.01)
H04N 19/176 (2014.01)
H04N 19/186 (2014.01)
H04N 19/70 (2014.01)
H04N 19/96 (2014.01)

(13) T2

(30) 201261620765 P 2012.04.05. US
201313739598 2013.01.11. US

---

(11) E035495

(21) E 15 153503

(96) EP 20150153503 2012.06.27.

(97) EP 2887670 A1 2015.06.24.
EP 2887670 B1 2017.09.06.

(73) Samsung Electronics Co., Ltd, Gyeonggi-do 443-742 (KR)

(72) Kim, Il-koo
Seregin, Vadim

(74) SWORKS Nemzetközi Szabadalmi Ügyvivői Iroda Kft., 1011 Budapest, (HU)

(54) Eljárás és berendezés video kódolására és eljárás és berendezés video dekódolására, intra predikcióval társítva

(51) H04N 19/593 (2014.01)
H04N 19/44 (2014.01)
H04N 19/46 (2014.01)

(13) T2

(30) 201161501974 P 2011.06.28. US

---

(11) E035135

(21) E 07 862581

(96) EP 20070862581 2007.12.06.

(97) EP 2103136 A2 2008.07.24.
EP 2103136 B1 2017.11.01.

(73) Thomson Licensing, 92130 Issy-les-Moulineaux (FR)

(72) PANDIT, Purvin, Bibhas
SU, Yeping
YIN, Peng

(74) SBGK Szabadalmi Ügyvivői Iroda, 1062 Budapest, (HU)

(54) Eljárások és berendezés továbbfejlesztett jelzéshez magas szintű szintaxis segítségével többnézetes videokódoláshoz és dekódoláshoz

(51) H04N 19/597 (2014.01)
H04N 19/70 (2014.01)

(13) T2

(30) 871401 P 2006.12.21. US

---

(11) E034973

(21) E 13 737975

(96) EP 20130737975 2013.07.08.

(97) EP 2873234 A1 2014.01.16.
EP 2873234 B1 2017.09.06.

(73) QUALCOMM INCORPORATED, San Diego, California 92121-1714 (US)
(72) WANG, Ye-Kui
(74) Danubia Szabadalmi és Jogi Iroda Kft., 1051 Budapest, (HU)
(54) Véletlen hozzáférési képek kódolása videó kódoláshoz
(51) H04N 19/70 (2014.01)
H04N 19/31 (2014.01)
H04N 19/46 (2014.01)
H04N 19/573 (2014.01)
(13) T2
(30) 201261670066 P 2012.07.10. US
201313801950 2013.03.13. US

---

(11) E035547
(21) E 10 743254
(96) EP 20100743254 2010.06.29.
(97) EP 2449782 A1 2011.01.06.
EP 2449782 B1 2017.12.06.
(73) Thomson Licensing, 92130 Issy-les-Moulineaux (FR)
(72) ZHENG, Yunfei
XU, Qian
LU, Xiaoan
YIN, Peng
SOLE, Joel
ABBAS, Adeel
(74) SBGK Szabadalmi Ügyvivői Iroda, 1062 Budapest, (HU)
(54) Eljárás és berendezés belső predikció jelzésére nagy blokkoknál video kóderekben és dekóderekben
(51) H04N 19/70 (2014.01)
H04N 19/11 (2014.01)
H04N 19/136 (2014.01)
H04N 19/147 (2014.01)
H04N 19/176 (2014.01)
H04N 19/196 (2014.01)
H04N 19/463 (2014.01)
H04N 19/96 (2014.01)
(13) T2
(30) 222177 P 2009.07.01. US

---

(11) E035084
(21) E 16 180222
(96) EP 20160180222 2011.07.08.
(97) EP 3101900 A1 2016.12.07.
EP 3101900 B1 2017.08.30.
(73) Samsung Electronics Co., Ltd., Suwon-si, Gyeonggi-do 16677 (KR)
(72) LEE, Bae-Keun
SOHN, Yu-Mi
(74) Sworks Nemzetközi Szabadalmi Ügyvivői Iroda Kft., 1011 Budapest, (HU)
(54) Berendezés transzformációs együttható entrópia dekódolására
(51) H04N 19/91 (2014.01)
H04N 19/129 (2014.01)

H04N 19/13 (2014.01)
H04N 19/176 (2014.01)
H04N 19/18 (2014.01)
H04N 19/184 (2014.01)
H04N 19/463 (2014.01)
H04N 19/60 (2014.01)
H04N 19/61 (2014.01)

(13) T2

(30) 362844 P 2010.07.09. US

---

(11) E035097

(21) E 16 180224

(96) EP 20160180224 2011.07.08.

(97) EP 3101901 A1 2016.12.07.
EP 3101901 B1 2017.08.30.

(73) Samsung Electronics Co., Ltd., Suwon-si, Gyeonggi-do 16677 (KR)

(72) LEE, Bae-Keun
SOHN, Yu-Mi

(74) Sworks Nemzetközi Szabadalmi Ügyvivői Iroda Kft., 1011 Budapest, (HU)

(54) Berendezés transzformációs együtthatók entrópia dekódolására

(51) H04N 19/91 (2014.01)
H04N 19/129 (2014.01)
H04N 19/13 (2014.01)
H04N 19/176 (2014.01)
H04N 19/18 (2014.01)
H04N 19/184 (2014.01)
H04N 19/463 (2014.01)
H04N 19/60 (2014.01)
H04N 19/61 (2014.01)

(13) T2

(30) 362844 P 2010.07.09. US

---

(11) E035095

(21) E 16 180225

(96) EP 20160180225 2011.07.08.

(97) EP 3104616 A1 2016.12.14.
EP 3104616 B1 2017.08.30.

(73) Samsung Electronics Co., Ltd., Suwon-si, Gyeonggi-do 16677 (KR)

(72) LEE, Bae-Keun
SOHN, Yu-Mi

(74) Sworks Nemzetközi Szabadalmi Ügyvivői Iroda Kft., 1011 Budapest, (HU)

(54) Berendezés transzformációs együtthatók entrópia dekódolására

(51) H04N 19/91 (2014.01)
H04N 19/129 (2014.01)
H04N 19/13 (2014.01)
H04N 19/176 (2014.01)
H04N 19/18 (2014.01)
H04N 19/184 (2014.01)
H04N 19/463 (2014.01)

H04N 19/60 (2014.01)
H04N 19/61 (2014.01)
(13) T2
(30) 362844 P 2010.07.09. US

---

(11) E035449
(21) E 06 793973
(96) EP 20060793973 2006.10.05.
(97) EP 2082605 A1 2008.04.10.
EP 2082605 B1 2017.09.27.
(73) Eureka S.A., 2522 Luxembourg (LU)
(72) MODIANO, Andrea
(74) Danubia Szabadalmi és Jogi Iroda Kft., 1051 Budapest, (HU)
(54) Rendszer és eljárás egy földrajzi területre történő belépés automatikus, vezeték nélküli engedélyezésére
(51) H04W 4/00 (2009.01)
(13) T2

---

(11) E035278
(21) E 14 713303
(96) EP 20140713303 2014.03.04.
(97) EP 2965548 A1 2014.09.12.
EP 2965548 B1 2017.05.17.
(73) Qualcomm Incorporated, San Diego, CA 92121-1714 (US)
(72) ABRAHAM, Santosh Paul
CHERIAN, George
RAISSINIA, Alireza
FREDERIKS, Guido Robert
(74) Danubia Szabadalmi és Jogi Iroda Kft., 1051 Budapest, (HU)
(54) Eljárás, berendezés és számítógépi program készülékek felderítésére egy szomszédság-tudatos hálózatban
(51) H04W 8/00 (2009.01)
(13) T2
(30) 201361775323 P 2013.03.08. US
201361824911 P 2013.05.17. US
201414195721 2014.03.03. US

---

(11) E035455
(21) E 12 714489
(96) EP 20120714489 2012.04.04.
(97) EP 2695413 A1 2012.10.11.
EP 2695413 B1 2017.11.15.
(73) Qualcomm Incorporated, San Diego, CA 92121-1714 (US)
(72) ABRAHAM, Santosh Paul
SHELLHAMMER, Stephen J.
(74) Danubia Szabadalmi és Jogi Iroda Kft., 1051 Budapest, (HU)
(54) Rendszerek és eljárások kommunikációra üres részben
(51) H04W 16/14 (2009.01)
(13) T2
(30) 201161471613 P 2011.04.04. US
201161472034 P 2011.04.05. US

201213438355 2012.04.03. US

---

(11) E035490
(21) E 09 774438
(96) EP 20090774438 2009.07.01.
(97) EP 2304984 A1 2010.01.07.
EP 2304984 B1 2017.08.23.
(73) QUALCOMM Incorporated, San Diego, California 92121 (US)
(72) GUPTA, Rajarshi
CATOVIC, Amer
AGASHE, Parag, A.
(74) Danubia Szabadalmi és Jogi Iroda Kft., 1051 Budapest, (HU)
(54) Hálózati elem konfigurációs módszere
(51) H04W 24/02 (2009.01)
(13) T2
(30) 77354 P 2008.07.01. US
490117 2009.06.23. US

---

(11) E035467
(21) E 13 742738
(96) EP 20130742738 2013.06.28.
(97) EP 3014824 A1 2014.12.31.
EP 3014824 B1 2017.08.09.
(73) Telefonaktiebolaget LM Ericsson (publ), 164 83 Stockholm (SE)
(72) WIGREN, Torbjörn
BRUS, Linda
JONSSON, Anders
LAGERGREN, Karin
SKARVE, Martin
(74) SBGK Szabadalmi Ügyvivői Iroda, 1062 Budapest, (HU)
(54) Eljárások és berendezések adatcsomag folyamatvezérlésére rádiós bázisállomás túlzott pufferes tartózkodási idejének helyreállításához
(51) H04W 24/08 (2009.01)
H04L 12/801 (2013.01)
H04L 12/825 (2013.01)
H04L 12/835 (2013.01)
H04W 28/02 (2009.01)
H04W 28/12 (2009.01)
H04W 28/14 (2009.01)
H04W 92/12 (2009.01)
(13) T2

---

(11) E035310
(21) E 16 156445
(96) EP 20160156445 2010.08.03.
(97) EP 3043590 A1 2016.07.13.
EP 3043590 B1 2017.04.26.
(73) Sun Patent Trust, New York NY 10017 (US)
(72) NAKAO, Seigo

NISHIO, Akihiko
HORIUCHI, Ayako
IMAMURA, Daichi

(74) Danubia Szabadalmi és Jogi Iroda Kft., 1051 Budapest, (HU)

(54) Végberendezés és újraadást vezérlő eljárás

(51) H04W 28/04 (2009.01)
H04L 1/00 (2006.01)
H04L 1/16 (2006.01)
H04L 1/18 (2006.01)
H04W 72/12 (2009.01)

(13) T2

(30) 2009230727 2009.10.02. JP

---

(11) E035219

(21) E 13 710158

(96) EP 20130710158 2013.02.22.

(97) EP 2832142 A1 2013.10.03.
EP 2832142 B1 2017.05.31.

(73) Qualcomm Incorporated, San Diego, CA 92121-1714 (US)

(72) AMERGA, Daniel
BHAWNANI, Udayan Murli
LEE, Kuo-Chun
MAHESHWARI, Shailesh
NAIK, Nagaraju
PATEL, Ketan Narendra
SHAUH, Jack S.
VEEREPALLI, Sivaramakrishna
WALKER, Gordon Kent
WANG, Jun

(74) Danubia Szabadalmi és Jogi Iroda Kft., 1051 Budapest, (HU)

(54) EMBMS szolgáltatás aktiválási és karbantartási művelet többfrekvenciás hálózatokban

(51) H04W 36/00 (2009.01)
H04W 4/00 (2009.01)
H04W 24/10 (2009.01)
H04W 48/16 (2009.01)
H04W 72/00 (2009.01)

(13) T2

(30) 201261617453 P 2012.03.29. US
201313773489 2013.02.21. US

---

(11) E035541

(21) E 13 712114

(96) EP 20130712114 2013.03.14.

(97) EP 2826293 A2 2013.09.19.
EP 2826293 B1 2017.11.01.

(73) Qualcomm Incorporated, San Diego, CA 92121 (US)

(72) WANG, Fan
HU, An-swol C.
KHAN, Uzma

TAMBARAM KAILASAM, Sundaresan
MANDADAPU, Krishna Rao
(74) Danubia Szabadalmi és Jogi Iroda Kft., 1051 Budapest, (HU)
(54) Eljárás és berendezések ütemezés felmérésre rádióközi hozzáférési technológiás cella újraválasztáshoz
(51) H04W 36/00 (2009.01)
H04W 36/14 (2009.01)
H04W 36/24 (2009.01)
H04W 88/06 (2009.01)
(13) T2
(30) 201261611433 P 2012.03.15. US
201313745442 2013.01.18. US

---

(11) E035453
(21) E 15 165940
(96) EP 20150165940 2009.08.26.
(97) EP 2945406 A1 2015.11.18.
EP 2945406 B1 2017.10.11.
(73) Huawei Technologies Co., Ltd., Shenzhen, Guangdong 518129 (CN)
(72) Mahdi, Kaniz
(74) Danubia Szabadalmi és Jogi Iroda Kft., 1051 Budapest, (HU)
(54) Rendszer és eljárás IMS vész ülésszakok SRVCC-jére
(51) H04W 36/00 (2009.01)
H04W 4/22 (2009.01)
H04W 76/00 (2009.01)
(13) T2
(30) 91768 P 2008.08.26. US
539294 2009.08.11. US

---

(11) E035396
(21) E 12 191615
(96) EP 20120191615 2008.11.14.
(97) EP 2557845 A1 2013.02.13.
EP 2557845 B1 2017.12.27.
(73) Qualcomm Incorporated, San Diego, CA 92121-1714 (US)
(72) Horn, Gavin Bernard
Agashe, Parag Arun
Prakash, Rajat
Rajarshi, Gupta
Kitazoe, Masato
Tenny, Nathan Edward
Flore, Oronzo
(74) Danubia Szabadalmi és Jogi Iroda Kft., 1051 Budapest, (HU)
(54) Azonosítók használata kommunikáció létesítéséhez
(51) H04W 36/08 (2009.01)
(13) T2
(30) 988646 P 2007.11.16. US
59654 P 2008.06.06. US
74114 P 2008.06.19. US
74935 P 2008.06.23. US

269676 2008.11.12. US

---

(11) E035424
(21) E 15 197011
(96) EP 20150197011 2015.11.30.
(97) EP 3029996 A1 2016.06.08.
EP 3029996 B1 2017.10.04.
(73) Tata Consultancy Services Limited, Maharashtra (IN)
(72) BIYANI, Nidhi Deepak
KANDOLCAR, Pundalik Mahadeo
(74) Danubia Szabadalmi és Jogi Iroda Kft., 1051 Budapest, (HU)
(54) Cél cella kiválasztása hívásátadás során
(51) H04W 36/32 (2009.01)
H04W 36/00 (2009.01)
H04W 36/30 (2009.01)
(13) T2
(30) 3854MU2014 2014.12.01. IN

---

(11) E035399
(21) E 11 879160
(96) EP 20110879160 2011.12.01.
(97) EP 2695445 A2 2013.07.18.
EP 2695445 B1 2017.05.10.
(73) Intel Corporation, Santa Clara, CA 95054 (US)
(72) ZHU, Jing
VANNITHAMBY, Rath
KOC, Ali
GUPTA, Maruti
(74) Danubia Szabadalmi és Jogi Iroda Kft., 1051 Budapest, (HU)
(54) Rendszerakvizíciós mechanizmus telepített készülékek számára mobil szélessávú hálózatokban
(51) H04W 48/16 (2009.01)
H04L 5/00 (2006.01)
(13) T2
(30) 201161471042 P 2011.04.01. US

---

(11) E035470
(21) E 13 786929
(96) EP 20130786929 2013.05.07.
(97) EP 2848048 A1 2013.11.14.
EP 2848048 B1 2017.08.16.
(73) Intel Corporation, Santa Clara, CA 95052 (US)
(72) JAIN, Puneet
BANGOLAE, Sangeetha L.
MARTINEZ TARRADELL, Marta
FONG, Mo-Han
(74) Danubia Szabadalmi és Jogi Iroda Kft., 1051 Budapest, (HU)
(54) Energia megtakarítás felhasználói készüléknél gépi típusú kommunikációkhoz
(51) H04W 52/02 (2009.01)
H04W 72/10 (2009.01)

H04W 72/12 (2009.01)
H04W 76/02 (2009.01)
H04W 76/04 (2009.01)
H04W 88/06 (2009.01)

(13) T2

(30) 201261646223 P 2012.05.11. US
201213718334 2012.12.18. US

---

(11) E035423
(21) E 14 821932
(96) EP 20140821932 2014.12.03.
(97) EP 3087786 A1 2015.07.02.
EP 3087786 B1 2017.10.04.

(73) Qualcomm Incorporated, San Diego, CA 92121-1714 (US)
(72) JAFARIAN, Amin
ASTERJADHI, Alfred
TIAN, Bin
(74) Danubia Szabadalmi és Jogi Iroda Kft., 1051 Budapest, (HU)

(54) Cél ébresztési időhöz tartozó adatfolyam azonosítása TWT nyugtázásban

(51) H04W 52/02 (2009.01)

(13) T2

(30) 201361921405 P 2013.12.27. US
201414486887 2014.09.15. US

---

(11) E035398
(21) E 12 846347
(96) EP 20120846347 2012.09.27.
(97) EP 2774432 A1 2013.05.10.
EP 2774432 B1 2017.10.25.

(73) Intel Corporation, Santa Clara, CA 95052 (US)
(72) MOSES, Danny
VENKATACHALAM, Muthaiah
(74) Danubia Szabadalmi és Jogi Iroda Kft., 1051 Budapest, (HU)

(54) Kontextusmegőrzést vezérlő rendszer és eljárás kontextus megőrzésére vezeték nélküli hálózatban

(51) H04W 60/06 (2009.01)
H04W 52/02 (2009.01)

(13) T2

(30) 201161553647 P 2011.10.31. US
201213531111 2012.06.22. US

---

(11) E035459
(21) E 08 847875
(96) EP 20080847875 2008.11.06.
(97) EP 2223562 A1 2009.05.14.
EP 2223562 B1 2017.12.20.

(73) QUALCOMM Incorporated, San Diego, California 92121 (US)
(72) LAKKIS, Ismail
(74) Danubia Szabadalmi és Jogi Iroda Kft., 1051 Budapest, (HU)

(54) Eljárás és berendezés előtag létrehozásra és kommunikációra vezeték nélküli kommunikációs hálózatban

(51) **H04W 72/00** (2009.01)
H04B 1/69 (2006.01)
H04J 11/00 (2006.01)
(13) **T2**
(30) 985957 P 2007.11.06. US
265705 2008.11.05. US

---

(11) **E035350**
(21) **E 15 192881**
(96) **EP 20150192881** 2009.04.14.
(97) **EP 3010300 A1** 2016.04.20.
EP 3010300 B1 2017.11.01.
(73) Huawei Technologies Co., Ltd., Longgang District, ShenzhenGuangdong 518129 (CN)
(72) Yamada, Shohei
Aiba, Tatsushi
(74) Danubia Szabadalmi és Jogi Iroda Kft., 1051 Budapest, (HU)
(54) **Dekódoló feldolgozás csökkentése PDCCH kereséséhez**
(51) **H04W 72/04** (2009.01)
H04L 5/00 (2006.01)
H04W 8/26 (2009.01)
(13) **T2**
(30) 2008113788 2008.04.24. JP

---

(11) **E034984**
(21) **E 13 840930**
(96) **EP 20130840930** 2013.09.10.
(97) **EP 2903373 A1** 2015.08.05.
EP 2903373 B1 2017.11.01.
(73) NTT DOCOMO, INC., Tokyo 100-6150 (JP)
(72) UCHINO, Tooru
SAGAE, Yuta
(74) SBGK Szabadalmi Ügyvivői Iroda, 1062 Budapest, (HU)
(54) **Felhasználói készülék hordozó aggregációhoz**
(51) **H04W 72/04** (2009.01)
H04L 5/00 (2006.01)
H04W 24/02 (2009.01)
H04W 24/10 (2009.01)
H04W 36/00 (2009.01)
H04W 74/00 (2009.01)
H04W 76/04 (2009.01)
(13) **T2**
(30) 2012216832 2012.09.28. JP
2013031908 2013.02.21. JP

---

(11) **E034976**
(21) **E 13 725023**
(96) **EP 20130725023** 2013.05.10.
(97) **EP 2848045 A1** 2013.11.14.
EP 2848045 B1 2017.08.30.

(73) Qualcomm Incorporated, San Diego, CA 92121 (US)
(72) RAJURKAR, Anand
BATCHU, Bhaskara, V.
BOHRA, Aditya
SACHDEVA, Nitin
GOEL, Neha
(74) Danubia Szabadalmi és Jogi Iroda Kft., 1051 Budapest, (HU)
(54) Eljárás és berendezés adatátviteli teljesítmény optimalizálására DSDS szcenáriókban
(51) H04W 72/04 (2009.01)
H04W 8/18 (2009.01)
H04W 76/02 (2009.01)
H04W 76/04 (2009.01)
(13) T2
(30) 201213469421 2012.05.11. US

---

(11) E035435
(21) E 11 154216
(96) EP 20110154216 2011.02.11.
(97) EP 2367388 A1 2011.09.21.
EP 2367388 B1 2017.10.04.
(73) Intel Corporation, Santa Clara, CA 95052 (US)
(72) Zhu, Jing
(74) Danubia Szabadalmi és Jogi Iroda Kft., 1051 Budapest, (HU)
(54) Technikák felhasználói élmény kiértékelésére és javítására mobil vezeték nélküli hálózatokban lévő alkalmazásokhoz
(51) H04W 72/10 (2009.01)
(13) T2
(30) 311174 P 2010.03.05. US
903539 2010.10.13. US

---

(11) E035560
(21) E 15 754049
(96) EP 20150754049 2015.08.04.
(97) EP 3180954 A1 2016.02.18.
EP 3180954 B1 2017.11.08.
(73) Telefonaktiebolaget LM Ericsson (publ), 164 83 Stockholm (SE)
(72) RAHMAN, Imadur
Axmon, Joakim
KAZMI, Muhammad
(74) SBGK Szabadalmi Ügyvivői Iroda, 1062 Budapest, (HU)
(54) Vezeték nélküli eszköz, első hálózati csomópont és azok eljárásai
(51) H04W 74/00 (2009.01)
H04L 5/00 (2006.01)
H04L 5/22 (2006.01)
H04W 84/04 (2009.01)
H04W 88/02 (2009.01)
H04W 88/06 (2009.01)
H04W 88/08 (2009.01)
(13) T2

(30) 201462035534 P 2014.08.11. US

---

(11) E035277
(21) E 13 168938
(96) EP 20130168938 2011.01.21.
(97) EP 2632225 A2 2013.08.28.
EP 2632225 B1 2017.05.17.
(73) Qualcomm Incorporated, San Diego, CA 92121-1714 (US)
(72) Shuman, Mohammed A.
Goel, Amit
(74) Danubia Szabadalmi és Jogi Iroda Kft., 1051 Budapest, (HU)
(54) Fizikai réteg rendszer fontossági sorrendbe állítás és kommunikációs ülésszak menedzselés vezeték nélküli kommunikációs rendszerben
(51) H04W 76/02 (2009.01)
H04W 72/12 (2009.01)
(13) T2
(30) 693117 2010.01.25. US

---

(11) E035261
(21) E 11 717369
(96) EP 20110717369 2011.04.07.
(97) EP 2556720 A1 2011.10.13.
EP 2556720 B1 2017.09.27.
(73) Qualcomm Incorporated, San Diego, CA 92121-1714 (US)
(72) DAS, Soumya
SOLIMAN, Samir S.
(74) Danubia Szabadalmi és Jogi Iroda Kft., 1051 Budapest, (HU)
(54) Rendszerek és eljárások hívás (page) szállításra üresjárati állapotú vezeték nélküli kliens készülékhez
(51) H04W 88/18 (2009.01)
H04W 68/00 (2009.01)
(13) T2
(30) 755919 2010.04.07. US

---

(11) E035375
(21) E 11 758651
(96) EP 20110758651 2011.09.11.
(97) EP 2620046 A1 2012.03.29.
EP 2620046 B1 2017.07.19.
(73) Amazon Technologies, Inc., Reno, NV 89507 (US)
(72) ROSS, Peter, G.
(74) Kovári Szabadalmi és Védjegy Iroda Kft., 1012 Budapest, (HU)
(54) Adattároló eszközök alatt levegőáramlással rendelkező rendszer
(51) H05K 7/20 (2006.01)
(13) T2
(30) 886472 2010.09.20. US

A rovat 540 darab közlést tartalmaz.

Európai szabadalmak szövege fordítás-kijavításának közzététele

(11) E033528
(21) E 14 722452
(96) EP 20140722452 2014.03.14.
(97) EP 2970303 A2 2014.09.18.
EP 2970303 B1 2017.05.10.
(73) Hydra Biosciences, Inc., Cambridge, MA 2138 (US)
(72) CHENARD, Bertrand
GALLASCHUN, Randall
(74) SBGK Szabadalmi Ügyvivői Iroda, 1062 Budapest, (HU)
(54) Szubsztituált xantinok és eljárások azok alkalmazására
(51) C07D473/06 (2006.01)
C07D473/04 (2006.01)
C07D487/04 (2006.01)
C07D487/12 (2006.01)
(13) T4
(30) 201361789724 P 2013.03.15. US

A rovat 1 darab közlést tartalmaz.

Vegyes európai szabadalmi közlemények

Jogutódlás

(11) E005426
(21) E 03 014828
(73) Carl Freudenberg KG 1/2, 69469 Weinheim (DE) Flender GmbH 1/2, Bocholt (DE)
(74) Danubia Szabadalmi és Jogi Iroda Kft., 1051 Budapest, (HU)

---

(11) E007112
(21) E 06 805409
(73) PCM RAIL.ONE AG, Neumarkt (DE)
(74) dr. Miskolczi Mária, 1111 Budapest, (HU)

---

(11) E007320
(21) E 04 822004
(73) Elanco US Inc., Greenfield (US)
(74) Dr. Kocsomba Nelli Ügyvédi Iroda, 1146 Budapest, (HU)

---

(11) E010819
(21) E 06 848883
(73) Elanco US Inc., Greenfield (US)
(74) Dr. Kocsomba Nelli Ügyvédi Iroda, 1146 Budapest, (HU)

---

(11) E012037
(21) E 04 752867
(73) Andes Biotechnologies Global, Inc., Burlingame (US)

---

(11) E015114
(21) E 08 781651
(73) Elanco US Inc., Greenfield (US)
(74) Dr. Kocsomba Nelli Ügyvédi Iroda, 1146 Budapest, (HU)

---

(11) E020438
(21) E 05 740319
(73) Emory University 1/3, Atlanta, GA 30322 (US) Baxalta GmbH 1/3, Glattpark, Opfikon (CH) Baxalta Incorporated 1/3, Bannockburn, IL (US)
(74) dr. Svingor Ádám, DANUBIA Szabadalmi és Jogi Iroda KFt., 1051 Budapest, (HU)

---

(11) E022154
(21) E 10 182446
(73) Bosal ACPS Holding 2 B.V., Vianen (NL)
(74) Danubia Szabadalmi és Jogi Iroda Kft., 1051 Budapest, (HU)

---

(11) E022181
(21) E 11 808454
(73) Genentech, Inc., South San Francisco, California (US)

(74) Dr. Miskolczi Mária ügyvéd, 1111 Budapest, (HU)

---

(11) E024145
(21) E 11 764063
(73) Elanco US Inc., Greenfield (US)
(74) Dr. Kocsomba Nelli Ügyvédi Iroda, 1146 Budapest, (HU)

---

(11) E024261
(21) E 12 721146
(73) Elanco US Inc., Greenfield (US)
(74) Dr. Kocsomba Nelli Ügyvédi Iroda, 1146 Budapest, (HU)

---

(11) E024610
(21) E 10 171926
(73) Andes Biotechnologies Global, Inc., Burlingame (US)
(74) SBGK Szabadalmi Ügyvivői Iroda, 1062 Budapest, (HU)

---

(11) E025599
(21) E 08 760508
(73) CVie Therapeutics Limited, Taipei City 110, Taiwan (R.O.C.) (TW)
(74) SBGK Szabadalmi Ügyvivői Iroda, 1062 Budapest, (HU)

---

(11) E026642
(21) E 07 846997
(73) Grace GmbH, Worms (DE)
(74) Dr. Kocsomba Nelli Ügyvédi Iroda, 1146 Budapest, (HU)

---

(11) E026656
(21) E 05 804984
(73) PCM RAIL.ONE AG, Neumarkt (DE)
(74) Danubia Szabadalmi és Jogi Iroda Kft., 1051 Budapest, (HU)

---

(11) E027408
(21) E 10 709529
(73) CVie Therapeutics Limited, Taipei City 110, Taiwan (R.O.C.) (TW)
(74) SBGK Szabadalmi Ügyvivői Iroda, 1062 Budapest, (HU)

---

(11) E028560
(21) E 13 001369
(73) GPCP IP Holdings LLC, N.E., Atlanta, Georgia (US)
(74) Dr. Kocsomba Nelli Ügyvédi Iroda, 1146 Budapest, (HU)

---

(11) E028777
(21) E 07 703542
(73) Teva Pharmaceuticals International GmbH, Jona (CH)
(74) Danubia Szabadalmi és Jogi Iroda Kft., 1051 Budapest, (HU)

---

(11) E029117
(21) E 08 849990
(73) PCM RAIL.ONE AG, Neumarkt (DE)

(74) Danubia Szabadalmi és Jogi Iroda Kft., 1051 Budapest, (HU)

---

(11) E029118
(21) E 08 706730
(73) PCM RAIL.ONE AG, Neumarkt (DE)
(74) Danubia Szabadalmi és Jogi Iroda Kft., 1051 Budapest, (HU)

---

(11) E029242
(21) E 07 786398
(73) Grace GmbH, Worms (DE)
(74) Dr. Kocsomba Nelli Ügyvédi Iroda, 1146 Budapest, (HU)

---

(11) E029815
(21) E 07 853783
(73) GPCP IP Holdings LLC, N.E., Atlanta, Georgia (US)
(74) Dr. Kocsomba Nelli Ügyvédi Iroda, 1146 Budapest, (HU)

---

(11) E029888
(21) E 04 782427
(73) Board of Regents, The University of Texas System 1/3, Austin, TX 78701 (US) Baxalta GmbH 1/3, Glattpark, Opfikon (CH) Baxalta Incorporated 1/3, Bannockburn, IL (US)
(74) SBGK Szabadalmi Ügyvivői Iroda, 1062 Budapest, (HU)

---

(11) E029941
(21) E 11 733659
(73) PCM RAIL.ONE AG, Neumarkt (DE)
(74) Danubia Szabadalmi és Jogi Iroda Kft., 1051 Budapest, (HU)

---

(11) E029985
(21) E 12 797765
(73) Basil Cooney 1/2, Co. Dublin (IE) Pat Gayer 1/2, Co. Cork (IE)
(74) DANUBIA Szabadalmi és Jogi Iroda Kft., 1051 Budapest, (HU)

---

(11) E030454
(21) E 12 001672
(73) GPCP IP Holdings LLC, N.E., Atlanta, Georgia (US)
(74) Dr. Kocsomba Nelli Ügyvédi Iroda, 1146 Budapest, (HU)

---

(11) E030632
(21) E 08 012591
(73) GPCP IP Holdings LLC, N.E., Atlanta, Georgia (US)
(74) Dr. Kocsomba Nelli Ügyvédi Iroda, 1146 Budapest, (HU)

---

(11) E031464
(21) E 14 001776
(73) GPCP IP Holdings LLC, N.E., Atlanta, Georgia (US)
(74) Dr. Kocsomba Nelli Ügyvédi Iroda, 1146 Budapest, (HU)

---

(11) E032120
(21) E 07 841309

(73) GPCP IP Holdings LLC, N.E., Atlanta, Georgia (US)
(74) Dr. Kocsomba Nelli Ügyvédi Iroda, 1146 Budapest, (HU)

---

(11) E032292
(21) E 06 830752
(73) GPCP IP Holdings LLC, N.E., Atlanta, Georgia (US)
(74) Dr. Kocsomba Nelli Ügyvédi Iroda, 1146 Budapest, (HU)

---

(11) E032575
(21) E 10 171933
(73) Andes Biotechnologies Global, Inc., Burlingame (US)
(74) SBGK Szabadalmi Ügyvivői Iroda, 1062 Budapest, (HU)

---

(11) E032606
(21) E 08 743496
(73) GPCP IP Holdings LLC, Atlanta GA (US)
(74) SBGK Szabadalmi Ügyvivői Iroda, 1062 Budapest, (HU)

---

(11) E033443
(21) E 14 722420
(73) Ambrx, Inc. 1/2, La Jolla, CA 92037 (US) Elanco US Inc. 1/2, Greenfield (US)
(74) Dr. Kocsomba Nelli Ügyvédi Iroda, 1146 Budapest, (HU) SBGK Szabadalmi Ügyvivői Iroda, 1062 Budapest, (HU)

---

(11) E033654
(21) E 14 001775
(73) GPCP IP Holdings LLC, N.E., Atlanta, Georgia (US)
(74) Dr. Kocsomba Nelli Ügyvédi Iroda, 1146 Budapest, (HU)

---

(11) E034304
(21) E 14 154669
(73) FLSmidth A/S, Valby (DK)
(74) SBGK Szabadalmi Ügyvivői Iroda, 1062 Budapest, (HU)

---

(11) E034616
(21) E 13 785745
(73) Elanco US Inc., Greenfield (US)
(74) Dr. Kocsomba Nelli Ügyvédi Iroda, 1146 Budapest, (HU)

---

(11) E034899
(21) E 15 176361
(73) ICAROS GmbH, Planegg (DE)
(74) SBGK Szabadalmi Ügyvivői Iroda, 1062 Budapest, (HU)

---

(11) E035168
(21) E 09 816953
(73) Ambrx, Inc. 1/2, La Jolla, CA 92037 (US) Elanco US Inc. 1/2, Greenfield (US)
(74) Dr. Kocsomba Nelli Ügyvédi Iroda, 1146 Budapest, (HU) SBGK Szabadalmi Ügyvivői Iroda, 1062 Budapest, (HU)

---

(11) E035989
(21) E 09 770939
(73) Elanco US Inc., Greenfield (US)
(74) Dr. Kocsomba Nelli Ügyvédi Iroda, 1146 Budapest, (HU)

(11) E036297
(21) E 13 776944
(73) Arnold Umformtechnik GmbH & Co. KG, 74670 Forchtenberg-Ernsbach (DE)
(74) Danubia Szabadalmi és Jogi Iroda Kft., 1051 Budapest, (HU)

A rovat 40 darab közlést tartalmaz.

Képviseleti megbízás

(21) E 03 014828
(73) Carl Freudenberg KG 1/2, 69469 Weinheim (DE) Flender GmbH 1/2, Bocholt (DE)
(74) Danubia Szabadalmi és Jogi Iroda Kft., 1051 Budapest, (HU)

(21) E 06 805409
(73) PCM RAIL.ONE AG, Neumarkt (DE)
(74) dr. Miskolczi Mária, 1111 Budapest, (HU)

(21) E 04 822004
(73) Elanco US Inc., Greenfield (US)
(74) Dr. Kocsomba Nelli Ügyvédi Iroda, 1146 Budapest, (HU)

(21) E 06 848883
(73) Elanco US Inc., Greenfield (US)
(74) Dr. Kocsomba Nelli Ügyvédi Iroda, 1146 Budapest, (HU)

(21) E 04 752867
(73) Andes Biotechnologies Global, Inc., Burlingame (US)

(21) E 08 781651
(73) Elanco US Inc., Greenfield (US)
(74) Dr. Kocsomba Nelli Ügyvédi Iroda, 1146 Budapest, (HU)

(21) E 05 740319
(73) Emory University 1/3, Atlanta, GA 30322 (US) Baxalta GmbH 1/3, Glattpark, Opfikon (CH) Baxalta Incorporated 1/3, Bannockburn, IL (US)
(74) dr. Svingor Ádám, DANUBIA Szabadalmi és Jogi Iroda KFt., 1051 Budapest, (HU)

(21) E 10 182446
(73) Bosal ACPS Holding 2 B.V., Vianen (NL)
(74) Danubia Szabadalmi és Jogi Iroda Kft., 1051 Budapest, (HU)

(21) E 11 808454
(73) Genentech, Inc., South San Francisco, California (US)
(74) Dr. Miskolczi Mária ügyvéd, 1111 Budapest, (HU)

(21) E 11 764063
(73) Elanco US Inc., Greenfield (US)
(74) Dr. Kocsomba Nelli Ügyvédi Iroda, 1146 Budapest, (HU)

---

(21) E 12 721146
(73) Elanco US Inc., Greenfield (US)
(74) Dr. Kocsomba Nelli Ügyvédi Iroda, 1146 Budapest, (HU)

---

(21) E 10 171926
(73) Andes Biotechnologies Global, Inc., Burlingame (US)
(74) SBGK Szabadalmi Ügyvivői Iroda, 1062 Budapest, (HU)

---

(21) E 08 760508
(73) CVie Therapeutics Limited, Taipei City 110, Taiwan (R.O.C.) (TW)
(74) SBGK Szabadalmi Ügyvivői Iroda, 1062 Budapest, (HU)

---

(21) E 07 846997
(73) Grace GmbH, Worms (DE)
(74) Dr. Kocsomba Nelli Ügyvédi Iroda, 1146 Budapest, (HU)

---

(21) E 05 804984
(73) PCM RAIL.ONE AG, Neumarkt (DE)
(74) Danubia Szabadalmi és Jogi Iroda Kft., 1051 Budapest, (HU)

---

(21) E 10 709529
(73) CVie Therapeutics Limited, Taipei City 110, Taiwan (R.O.C.) (TW)
(74) SBGK Szabadalmi Ügyvivői Iroda, 1062 Budapest, (HU)

---

(21) E 13 001369
(73) GPCP IP Holdings LLC, N.E., Atlanta, Georgia (US)
(74) Dr. Kocsomba Nelli Ügyvédi Iroda, 1146 Budapest, (HU)

---

(21) E 07 703542
(73) Teva Pharmaceuticals International GmbH, Jona (CH)
(74) Danubia Szabadalmi és Jogi Iroda Kft., 1051 Budapest, (HU)

---

(21) E 08 849990
(73) PCM RAIL.ONE AG, Neumarkt (DE)
(74) Danubia Szabadalmi és Jogi Iroda Kft., 1051 Budapest, (HU)

---

(21) E 08 706730
(73) PCM RAIL.ONE AG, Neumarkt (DE)
(74) Danubia Szabadalmi és Jogi Iroda Kft., 1051 Budapest, (HU)

---

(21) E 07 786398
(73) Grace GmbH, Worms (DE)
(74) Dr. Kocsomba Nelli Ügyvédi Iroda, 1146 Budapest, (HU)

---

(21) E 07 853783
(73) GPCP IP Holdings LLC, N.E., Atlanta, Georgia (US)
(74) Dr. Kocsomba Nelli Ügyvédi Iroda, 1146 Budapest, (HU)

(21) E 04 782427
(73) Board of Regents, The University of Texas System 1/3, Austin, TX 78701 (US) Baxalta GmbH 1/3, Glattpark, Opfikon (CH) Baxalta Incorporated 1/3, Bannockburn, IL (US)
(74) SBGK Szabadalmi Ügyvivői Iroda, 1062 Budapest, (HU)

---

(21) E 11 733659
(73) PCM RAIL.ONE AG, Neumarkt (DE)
(74) Danubia Szabadalmi és Jogi Iroda Kft., 1051 Budapest, (HU)

---

(21) E 12 797765
(73) Basil Cooney 1/2, Co. Dublin (IE) Pat Gayer 1/2, Co. Cork (IE)
(74) DANUBIA Szabadalmi és Jogi Iroda Kft., 1051 Budapest, (HU)

---

(21) E 12 001672
(73) GPCP IP Holdings LLC, N.E., Atlanta, Georgia (US)
(74) Dr. Kocsomba Nelli Ügyvédi Iroda, 1146 Budapest, (HU)

---

(21) E 08 012591
(73) GPCP IP Holdings LLC, N.E., Atlanta, Georgia (US)
(74) Dr. Kocsomba Nelli Ügyvédi Iroda, 1146 Budapest, (HU)

---

(21) E 14 001776
(73) GPCP IP Holdings LLC, N.E., Atlanta, Georgia (US)
(74) Dr. Kocsomba Nelli Ügyvédi Iroda, 1146 Budapest, (HU)

---

(21) E 07 841309
(73) GPCP IP Holdings LLC, N.E., Atlanta, Georgia (US)
(74) Dr. Kocsomba Nelli Ügyvédi Iroda, 1146 Budapest, (HU)

---

(21) E 06 830752
(73) GPCP IP Holdings LLC, N.E., Atlanta, Georgia (US)
(74) Dr. Kocsomba Nelli Ügyvédi Iroda, 1146 Budapest, (HU)

---

(21) E 10 171933
(73) Andes Biotechnologies Global, Inc., Burlingame (US)
(74) SBGK Szabadalmi Ügyvivői Iroda, 1062 Budapest, (HU)

---

(21) E 08 743496
(73) GPCP IP Holdings LLC, Atlanta GA (US)
(74) SBGK Szabadalmi Ügyvivői Iroda, 1062 Budapest, (HU)

---

(21) E 14 722420
(73) Ambrx, Inc. 1/2, La Jolla, CA 92037 (US) Elanco US Inc. 1/2, Greenfield (US)
(74) Dr. Kocsomba Nelli Ügyvédi Iroda, 1146 Budapest, (HU) SBGK Szabadalmi Ügyvivői Iroda, 1062 Budapest, (HU)

---

(21) E 14 001775
(73) GPCP IP Holdings LLC, N.E., Atlanta, Georgia (US)
(74) Dr. Kocsomba Nelli Ügyvédi Iroda, 1146 Budapest, (HU)

---

(21) E 14 154669
(73) FLSmidth A/S, Valby (DK)
(74) SBGK Szabadalmi Ügyvivői Iroda, 1062 Budapest, (HU)

---

(21) E 13 785745
(73) Elanco US Inc., Greenfield (US)
(74) Dr. Kocsomba Nelli Ügyvédi Iroda, 1146 Budapest, (HU)

---

(21) E 15 176361
(73) ICAROS GmbH, Planegg (DE)
(74) SBGK Szabadalmi Ügyvivői Iroda, 1062 Budapest, (HU)

---

(21) E 09 816953
(73) Ambrx, Inc. 1/2, La Jolla, CA 92037 (US) Elanco US Inc. 1/2, Greenfield (US)
(74) Dr. Kocsomba Nelli Ügyvédi Iroda, 1146 Budapest, (HU) SBGK Szabadalmi Ügyvivői Iroda, 1062 Budapest, (HU)

---

(21) E 09 770939
(73) Elanco US Inc., Greenfield (US)
(74) Dr. Kocsomba Nelli Ügyvédi Iroda, 1146 Budapest, (HU)

---

(21) E 13 776944
(73) Arnold Umformtechnik GmbH & Co. KG, 74670 Forchtenberg-Ernsbach (DE)
(74) Danubia Szabadalmi és Jogi Iroda Kft., 1051 Budapest, (HU)

A rovat 40 darab közlést tartalmaz.

Név-, illetve címváltozás

(11) E007516
(21) E 03 014231
(54) Szövetbetét csiszolókorongokhoz
(73) Hexion GmbH, 58642 Iserlohn-Letmathe (DE)

---

(11) E013285
(21) E 08 773576
(54) Gyantadiszperzió
(73) Hexion GmbH, 58642 Iserlohn-Letmathe (DE)

---

(11) E015807
(21) E 10 176506
(54) Kapcsoló készülék
(73) MPS Micro Precision Systems AG, 2500 Bienne 8 (CH)

---

(11) E016265
(21) E 10 187673
(54) Pótkocsi vasúti szerelvényhez
(73) LR Intralogistik GmbH, 84109 Wörth a.d. Isar (DE)

---

(11) E016420
(21) E 10 157930
(54) Geraniolt és karvont tartalmazó vírusellenes kompozíciók
(73) Cesa Alliance S.A., 8041 Strassen (LU)

---

(11) E016939
(21) E 09 793472
(54) Az 5-(2-{[6-(2,2-diflouro-2-fenil-etoxi)hexil]amino}-1-hidroxi-etil)-8-hidroxi-quinolin-2(1H)-egy mezilát sója, mint a béta 2 adrenergik receptor agonistája
(73) Almirall, S.A., 08022 Barcelona (ES)

---

(11) E020662
(21) E 11 707070
(54) Kompozíció alkalmazásra terápiához laktóz intoleranciában vagy olyan állapotokban, amelyek laktáz hiányosságból adódnak
(73) Vitacare GmbH & Co. KG, 61118 Bad Vilbel (DE)

---

(11) E020937
(21) E 11 705142
(54) Eljárás járműberendezések hitelesítéséhez
(73) Kapsch TrafficCom AG, 1120 Wien (AT)

---

(11) E021004
(21) E 08 846535
(54) Olajos anyag készítmény karbonszálakhoz alkalmazható prekurzor akrilszálakhoz, a karbonszálakhoz alkalmazható prekurzor akrilszálköteg és eljárás előállítására
(73) Mitsubishi Chemical Corporation, Chiyoda-ku, Tokyo (JP)

---

(11) E021190
(21) E 10 803436
(54) Eljárás és készülék részkrisztallin polimer anyag előállításához
(73) EREMA Engineering Recycling Maschinen und Anlagen Gesellschaft m.b.H., 4052 Ansfelden (AT)

---

(11) E021235
(21) E 09 161058
(54) Eljárás repedésmentes műgyanta tokozású transzformátor előállítására és repedésmentes műgyanta tokozású transzformátor
(73) Siemens Aktiengesellschaft, 80333 München (DE) Hexion GmbH, 58642 Iserlohn-Letmathe (DE)

---

(11) E021765
(21) E 10 739941
(54) Eljárás cisztás fibrózis kezelésére
(73) SciPharm SáRL, 6131 Junglinster (LU)

---

(11) E022249
(21) E 11 707032
(54) Automatikus fecskendezőeszköz késleltető mechanizmussal és kettős működésű nyomóelemmel
(73) Eli Lilly and Company, Indianapolis, IN 46285 (US)

---

(11) E022381

(21) E 09 731530
(54) Szénszál-fonál gyártási rendszer és gyártási eljárás
(73) Mitsubishi Chemical Corporation, Chiyoda-ku, Tokyo (JP)

---

(11) E022594
(21) E 11 731209
(54) N-acil-amino származékok bőrbetegségek, mint például narancsbőr kezeléséhez
(73) Helix Biomedix, Inc., Bothell, WA 98021 (US)

---

(11) E022747
(21) E 10 715534
(54) Eljárás fermentált természetes termék előállítására
(73) Niedermaier-May, Cordula, 85662 Hohenbrunn (DE)

---

(11) E022857
(21) E 10 746475
(54) Kimagaslóan kopásálló és szennyezésre ellenálló bevonó kompozíció és bevonó film
(73) LG Chem, Ltd., Youngdungpo-gu Seoul 150-721 (KR)

---

(11) E023159
(21) E 11 710232
(54) Vírus inhibitor kompozíciók in vivo terápiás alkalmazásra, amely kompozíciók tartalmazzák (-)-karvon, ()-karvon, geraniol és további eszenciális komponensek kombinációját
(73) Cesa Alliance S.A., 8041 Strassen (LU)

---

(11) E023182
(21) E 05 006932
(54) Vakolóprofil ablakkerethez vagy hasonlóhoz alaprésszel és vakolandó résszel
(73) Braun, August, 37011 Ceske Budejovice (CZ)

---

(11) E023366
(21) E 10 726484
(54) Polimerizálási eljárás javított polimer homogenitással
(73) TOTAL RESEARCH & TECHNOLOGY FELUY, 7181 Seneffe (BE)

---

(11) E024040
(21) E 11 732810
(54) Nem-keresztkötött polietilénen alapuló gyanta kiterjesztett részecskéi, és nem-keresztkötött polietilénen alapuló gyanta kiterjesztetten öntött készítményei
(73) KANEKA CORPORATION, Osaka (JP)

---

(11) E024223
(21) E 11 707801
(54) Szelepegység rétegfelhordó berendezéshez
(73) Dürr Systems GmbH, 74321 Bietigheim-Bissingen (DE)

---

(11) E024241
(21) E 10 742744
(54) Bolygódugattyús szivattyú rétegképző anyag adagolásához
(73) Dürr Systems GmbH, 74321 Bietigheim-Bissingen (DE)

---

(11) E024858
(21) E 11 710202
(54) Új kompozíció az esszenciális trombocitémia kezelésére
(73) AOP Orphan Pharmaceuticals AG, 1160 Wien (AT)

---

(11) E024859
(21) E 10 822880
(54) Vírus eredetű citrullinezett peptidek és alkalmazásaik
(73) Toscana Biomarkers S.r.l., 53100 Siena (IT)

---

(11) E024971
(21) E 10 742590
(54) Színes por bevonásra
(73) Inver S.p.a, 40128 Bologna (IT)

---

(11) E024973
(21) E 10 162273
(54) Egyrészes tömítő- vagy vakolóléc
(73) Braun, August, 37011 Ceske Budejovice (CZ)

---

(11) E025354
(21) E 12 785728
(54) BIT közbeillesztő egy BICM rendszerhez QC LDPC kódokkal
(73) Panasonic Corporation, Kadoma-shi, Osaka 571-8501 (JP)

---

(11) E025776
(21) E 10 723577
(54) Talajmegmunkáló szerszám
(73) Betek GmbH & Co. KG, 78733 Aichhalden (DE)

---

(11) E026052
(21) E 10 155102
(54) Vízgőz reformáló
(73) Green Vision Holding B.V., 6827 AV Arnhem (NL)

---

(11) E026686
(21) E 12 784297
(54) Eljárás 2-(2,3-dimetil-fenil)-1-propanal előállítására
(73) Lonza Ltd, 3930 Visp (CH)

---

(11) E026723
(21) E 10 817805
(54) Hüvelyi szövetújraépítő eszköz
(73) Viveve Inc., Sunnyvale, CA 94086-5201 (US)

---

(11) E026897
(21) E 12 781265
(54) Készülék műanyagok újrahasznosításának előkészítéséhez
(73) EREMA Engineering Recycling Maschinen und Anlagen Gesellschaft m.b.H., 4052 Ansfelden (AT)

---

(11) E027080
(21) E 14 702087
(54) Összetett anyagú vasúti alj
(73) Greenrail Group S.r.l., I-00187 Roma (IT)

---

(11) E027383
(21) E 12 784615
(54) Eljárás 2-(2,3-dimetil-fenil)-1-propanal előállítására klór-acetonnal
(73) Lonza Ltd, 3930 Visp (CH)

---

(11) E027384
(21) E 12 784296
(54) Eljárás medetomidin előállítására
(73) Lonza Ltd, 3930 Visp (CH)

---

(11) E027452
(21) E 12 806229
(54) Alvadásgátlást semlegesítő szerek
(73) Perosphere Pharmaceuticals Inc., Danbury, CT 06810 (US)

---

(11) E027752
(21) E 11 733666
(54) Talajmegmunkáló szerszám
(73) Betek GmbH & Co. KG, 78733 Aichhalden (DE)

---

(11) E028460
(21) E 10 812964
(54) Metszet folyékony fémek feldolgozásához gázokkal
(73) SHEMIGON, Mikhail Vladimirovich, 87503 (UA) Zhivchenko, Vladimir Semyonovich, Makeevka 86102, Donetsk Region (UA)

---

(11) E028655
(21) E 10 807224
(54) Eljárás rekombináns fehérje expresszió javítására
(73) CMC ICOS Biologics, Inc., Bothell, WA 98021 (US)

---

(11) E028730
(21) E 10 719784
(54) Folyamat etoricoxib előállítására
(73) Cadila Healthcare Limited, Ahmedabad 380 015 Gujarat (IN)

---

(11) E028794
(21) E 10 744501
(54) Ólommentes nagy hőmérsékletű kapcsolat
(73) Heraeus Deutschland GmbH & Co. KG, 63450 Hanau (DE)

---

(11) E029282
(21) E 12 783161
(54) Eljárások 6-klór-2,3,4,9-tetrahidro-1H-karbazol-1-karboxamid és prekurzorai előállítására
(73) Siena Biotech S.p.A., 53100 Siena (IT)

---

(11) E029485
(21) E 12 781362
(54) Új B2 adrenergikus agonista és M3 muszkarin antagonista aktivitással rendelkező ciklohexilamin származékok
(73) Almirall, S.A., 08022 Barcelona (ES)

---

(11) E029498
(21) E 11 859873
(54) Szén-szál prekurzor akrilszál fátyol hozzá tapadó olajkompozícióval, eljárás annak előállítására, olajkompozíció szén-szál prekurzor akrilszálhoz, és olajkompozíció diszperzió szén-szál prekurzor akrilszálhoz
(73) Mitsubishi Chemical Corporation, Chiyoda-ku, Tokyo (JP)

---

(11) E029690
(21) E 10 716488
(54) Levegő leválasztó, külső működési készülék, vérkeringető rendszer, és kezelő készülék
(73) Fresenius Medical Care Deutschland GmbH, 61352 Bad Homburg (DE)

---

(11) E029691
(21) E 11 728509
(54) Könnyűlánc hibrid egerek
(73) Regeneron Pharmaceuticals, Inc., Tarrytown, NY 10591 (US)

---

(11) E029692
(21) E 11 728508
(54) Emberi lambda variábilis régiókat és egér konstans régiókat tartalmazó könnyűláncot exprimáló egerek
(73) Regeneron Pharmaceuticals, Inc., Tarrytown, NY 10591 (US)

---

(11) E029934
(21) E 13 747001
(54) Vízszintes hőkezelő eszköz
(73) Mitsubishi Chemical Corporation, Chiyoda-ku, Tokyo (JP)

---

(11) E030384
(21) E 11 736404
(54) Eljárás poliolefinek előállítására
(73) Total Research & Technology Feluy, 7181 Seneffe (BE)

---

(11) E030643
(21) E 10 742929
(54) Eljárás és tenyésztő tápközeg mikrobaktériumok javított kimutatására
(73) bioMérieux, Inc., Durham, NC 27712 (US)

---

(11) E031140
(21) E 10 805249
(54) Hőmérsékletszabályozó készülék
(73) Wintech, 64110 Uzos (FR)

---

(11) E031147
(21) E 11 735924
(54) Vízalapú peszticid kompozíció
(73) Ishihara Sangyo Kaisha, Ltd., Osaka-shi, Osaka 550-0002 (JP)

(11) E031208
(21) E 11 737745
(54) Bendamusztin kiszerelései
(73) Eagle Pharmaceuticals, Inc., Woodcliff Lake, NJ 07677 (US)

---

(11) E031432
(21) E 11 701933
(54) Módszer autoimmun betegségek kezelésére DLL4 antagonistákkal
(73) REGENERON PHARMACEUTICALS, INC., Tarrytown, NY 10591 (US)

---

(11) E031468
(21) E 10 719271
(54) Rétegfelhordó berendezés szerkezet legalább egy tartórésszel
(73) Dürr Systems AG, 74321 Bietigheim-Bissingen (DE)

---

(11) E031519
(21) E 11 736405
(54) Katalizátor zagy készítmény rendszer alkalmazása
(73) Total Research & Technology Feluy, 7181 Seneffe (BE)

---

(11) E031787
(21) E 10 720270
(54) Rétegképző anyag készülék, különösen rétegképző anyag szelep
(73) Dürr Systems AG, 74321 Bietigheim-Bissingen (DE)

---

(11) E032262
(21) E 10 746997
(54) Rotációs porlasztó permetezőharanggal és veszteségbiztosítás
(73) Dürr Systems AG, 74321 Bietigheim-Bissingen (DE)

---

(11) E033005
(21) E 11 731280
(54) Eljárás 4-fluor-2-hidroxi-metilén-3-oxo-butirátok enolát sóinak előállítására
(73) Lonza Ltd, 3930 Visp (CH)

---

(11) E033122
(21) E 10 009477
(54) Energia abszorbeáló rendszer rögzített útmenti veszélyforrásokhoz
(73) Hierros y Aplanaciones, S.A. (HIASA), Asturias (ES)

---

(11) E033388
(21) E 10 725880
(54) Kompozíciók dopa dekarboxiláz inhibitorok folyamatos bevezetésére
(73) Neuroderm Ltd, 74036 Ness Ziona (IL)

---

(11) E033987
(21) E 10 721902
(54) LXR módosítók
(73) Exelixis Patent Company LLC, South San Francisco, CA 94083-0511 (US) Bristol-Myers Squibb Company,

Princeton, NJ 08543 (US)

---

(11) E034369
(21) E 09 801812
(54) Korrózióellenes festések és bevonatok, amelyek nanorészecskéket tartalmaznak
(73) Nanto SRL, 34121 Trieste (TS) (IT)

---

(11) E034370
(21) E 10 184462
(54) Antitest a tirotropin receptorhoz, és ennek alkalmazásai
(73) RSR LIMITED, Pentwyn Cardiff CF23 8HE (GB)

---

(11) E034581
(21) E 10 717263
(54) Propranololt tartalmazó gyermekgyógyászati oldatok
(73) Pierre Fabre Dermatologie, 92100 Boulogne Billancourt (FR)

---

(11) E034588
(21) E 14 159123
(54) Végberendezés és ismételt átvitel szabályozó eljárás
(73) Sun Patent Trust, New York NY 10017 (US)

---

(11) E034934
(21) E 10 193153
(54) Azofestékek papírfestéshez
(73) Kemira Oyj, 00180 Helsinki (FI)

---

(11) E035080
(21) E 10 193158
(54) Trisz-azo festékek papírfestésre
(73) Kemira Oyj, 00180 Helsinki (FI)

---

(11) E036160
(21) E 13 795506
(54) Eljárás fenol-formaldehid gyanta analóg polimerek előállítására
(73) Annikki GmbH, 8074 Raaba-Grambach (AT)

---

(11) E036544
(21) E 11 773041
(54) Eljárás és eszköz szennyvízhálózat vezérlésére
(73) Veolia Eau - Compagnie Generale Des Eaux, 75008 Paris (FR)

---

(21) E 03 015076
(54) Polikondenzációs termékek alkalmazása
(71) Hexion GmbH, Iserlohn-Letmathe (DE)

A rovat 72 darab közlést tartalmaz.

KIEGÉSZÍTŐ OLTALMI TANÚSÍTVÁNYRA VONATKOZÓ KÖZLEMÉNYEK

Tájékoztatás kiegészítő oltalmi tanúsítványra vonatkozó bejelentésekről

(21) S 18 00006
(22) 2018.02.12.
(71) Clinuvel Pharmaceuticals Limited, VIC 3000 Melbourne, Level 6/15 Queen Street (AU)
(95) Afamelanotid
Termék típusa: Gyógyszer
(68) HU E035074
(54) Alfa-MSH származékok fotodermatózisok kezelésére
(92) EU/1/14/969 2014.12.29
Engedélyezett termék neve: Scenesse-Afamelanotid
(74) Danubia Szabadalmi és Jogi Iroda Kft., 1368 Budapest, Pf. 198. (HU)

---

(21) S 18 00009
(22) 2018.02.15.
(71) MERCK SERONO SA, 1267 Coinsins, Vaud, Centre Industriel (CH)
(95) Kladribin
Termék típusa: Gyógyszer
(68) HU E035859
(54) Kladribin adagolási előírás szklerózis multiplex kezelésére
(92) EU/1/17/1212 2017.08.24
Engedélyezett termék neve: Mavenclad - Kladribin
(74) Danubia Szabadalmi és Jogi Iroda Kft., 1368 Budapest, Pf. 198. (HU)

---

(21) S 18 00016
(22) 2018.04.11.
(71) Syngenta Participations AG, 4058 Basel, Schwarzwaldallee 215 (CH)
(95) Benzovindiflupir és protiokonazol kombinációja
Termék típusa: Növényvédő szer
(68) HU E012439
(54) Fungicid készítmények
(92) 04.2/2926-2017 NÉBIH 2017.11.02
Engedélyezett termék neve: Elatus Era
(93) FR 2160959 2016.11.18
Engedélyezett termék neve: Elatus Era
(74) Danubia Szabadalmi és Jogi Iroda Kft., 1051 Budapest, Bajcsy-Zsilinszky út 16. (HU)

A rovat 3 darab közlést tartalmaz.

Megadott kiegészítő oltalmi tanúsítványok

(11) S000305
(21) S 16 00018
(22) 2016.04.27.
(73) Pfizer Products Inc., CT 06340 Groton (US)
(95) Varenicline, adott esetben gyógyászatilag elfogadható sójaként, beleértve a tartarát sót
Termék típusa: Gyógyszer
(68) HU 230297
(54) Aril kondenzált azapoliciklusos vegyületek
(92) EU/1/06/360/001-010 2006.09.28
Engedélyezett termék neve: Champix - varenicline tartrate
(24) 2018.11.14
(94) 2021.09.28
(74) SBGK Szabadalmi Ügyvivői Iroda, 1062 Budapest, Andrássy út 113. (HU)

---

(11) S000306
(21) S 16 00016
(22) 2016.04.07.
(73) MSD Italia S.r.l., 00189 Rome (IT)
(95) Raltegravir vagy gyógyászatilag elfogadható sója, különösen a kálium só
Termék típusa: Gyógyszer
(68) HU 230248
(54) N-szubsztituált hidroxipirimidinon-karboxamid HIV-integráz inhibitorok
(92) EU/1/07/436 2008.01.02
Engedélyezett termék neve: ISENTRESS - raltegravir
(24) 2022.10.22
(94) 2023.01.02
(74) Danubia Szabadalmi és Jogi Iroda Kft., 1368 Budapest 5, Pf. 198. (HU)

---

(11) S000307
(21) S 16 00014
(22) 2016.04.05.
(73) Onyx Therapeutics, Inc., CA 94080 South San Francisco (US)
(95) Karfilzomib, adott esetben gyógyászatilag elfogadható só formájában
Termék típusa: Gyógyszer
(68) HU E011084
(54) Vegyületek proteasztómális enzimek gátlására
(92) EU/1/15/1060 2015.11.23
Engedélyezett termék neve: Kyprolis - carfilzomib
(24) 2025.08.09
(94) 2030.08.08
(74) Danubia Szabadalmi és Jogi Iroda Kft., 1051 Budapest, Bajcsy-Zsilinszky út 16. (HU)

---

(11) S000310
(21) S 16 00009
(22) 2016.02.10.
(73) Eisai R&D Management Co., Ltd., Bunkyo-ku, Tokyo (JP)
(95) Lenvatinib, vagy gyógyászatilag elfogadható sója vagy hidrátja

Termék típusa: Gyógyszer

(68) HU 230302

(54) Nitrogéntartalmú aromás származékok és ezeket tartalmazó gyógyászati készítmények

(92) EU/1/15/1002/001-002 2015.06.01
Engedélyezett termék neve: Lenvima - lenvatinib

(24) 2021.10.20

(94) 2026.10.19

(74) Danubia Szabadalmi és Jogi Iroda Kft., 1051 Budapest, Bajcsy-Zsilinszky út 16. (HU)

---

(11) S000314

(21) S 16 00034

(22) 2016.08.17.

(73) Ardea Biosciences, Inc., CA 92121 San Diego (US)

(95) Lezinurad vagy ennek gyógyszerészetileg elfogadható sója
Termék típusa: Gyógyszer

(68) HU E013432

(54) S-triazolil-alfa-merkaptoacetanilidek mint HIV reverz transzkriptáz-gátlók

(92) EU/1/15/1080/001-005 2016.02.22
Engedélyezett termék neve: Zurampic

(24) 2025.08.26

(94) 2030.08.25

(74) SBGK Szabadalmi Ügyvivői Iroda, 1062 Budapest, Andrássy út 113. (HU)

---

(11) S000315

(21) S 15 00068

(22) 2015.12.16.

(73) NOVARTIS AG, 4056 Basel (CH)

(95) Panobinostat vagy gyógyászatilag elfogadható sója, vagy szolvátja
Termék típusa: Gyógyszer

(68) HU 229796

(54) Dezacetiláz inhibitor hatású hidroxamát származékok és ezeket tartalmazó gyógyszerkészítmények

(92) EU/1/15/1023 2015.09.01
Engedélyezett termék neve: Farydak (panobinostat)

(24) 2021.08.31

(94) 2026.08.30

(74) SBGK Szabadalmi Ügyvivői Iroda, 1062 Budapest, Andrássy út 113. (HU)

---

(11) S000316

(21) S 15 00050

(22) 2015.10.13.

(73) BASF SE, 67056 Ludwigshafen (DE)

(95) Tritoszulfuron és floraszulam vagy mezőgazdaságilag használható sóik kombinációja
Termék típusa: Növényvédő szer

(68) HU 230219

(54) Herbicid keverékek

(92) 04.2/2477-1/2013 2013.05.16
Engedélyezett termék neve: Biathlon 4D

(93) AT 3263 2012.12.18
Engedélyezett termék neve: Biathlon Super

(24) 2021.08.31

(94) 2026.08.30

(74) dr. Bódizs Árpád, SBGK Szabadalmi Ügyvivői Iroda, 1062 Budapest, Andrássy út 113. (HU)

A rovat 7 darab közlést tartalmaz.

Tájékoztatás kiegészítő oltalmi tanúsítvány időtartamának meghosszabbítása iránti kérelmekről

(21) S 12 00022

(22) 2012.10.01.

(71) Medarex, L.L.C., 08540 Princeton, New Jersey, Route 206 and Province Line Road (US)

(95) Ipilimumab

Termék típusa: Gyógyszer

(68) HU E014878

(54) Kezelési eljárások CTLA-4 antitestek használatával

(92) EU/1/11/698/001-002 2011.07.13

Engedélyezett termék neve: Yervoy-ipilimumab

(74) SBGK Szabadalmi és Ügyvédi Irodák, 1062 Budapest, Andrássy út 113. (HU)

(98) 2018.03.22.

A rovat 1 darab közlést tartalmaz.

NÖVÉNYFAJTA-OLTALMI KÖZLEMÉNYEK

Adatközlés növényfajta-oltalmi bejelentésekről

(21) F 18 00002

(22) 2018.02.26.

(71) Gabonakutató Nonprofit Közhasznú Korlátolt Felelősségű Társaság, 6726 Szeged, Alsó kikötő sor 9. (HU)

(53) GK ARATÓ

(54) Búza, Triticum aestivum L.

(74) dr. Lele István, Gabonakutató Nonprofit Kft., 6726 Szeged, Alsó Kikötő sor 9. (HU)

A rovat 1 darab közlést tartalmaz.

Növényfajta-oltalmi bejelentések közzététele

(21) F 16 00008

(22) 2016.08.26.

(13) A2

(71) MTA Agrártudományi Kutatóközpont Mezőgazdasági Intézet, 2462 Martonvásár, Brunszvik u. 2. (HU)

(72) dr. Vida Gyula 35%, 2484 Agárd, Iskola u. 19. (HU)
dr. Veisz Ottó 30%, 2462 Martonvásár, Malom u. 5. (HU)
dr. Bedő Zoltán 15%, 8000 Székesfehérvár, Rózsahegyi u. 22. (HU)
dr. Láng László 15%, 2462 Martonvásár, Széchenyi u. 51. (HU)
dr. Karsai Ildikó 5%, 2462 Martonvásár, Bercsényi köz 3. (HU)

(53) Mv Szuladur

(54) Durum búza, Triticum durum Desf.

(55)



1. Kalasz

1. ábra

---

(21) F 16 00009

(22) 2016.08.26.

(13) A2

(71) MTA Agrártudományi Kutatóközpont Mezőgazdasági Intézet, 2462 Martonvásár, Brunszvik u. 2. (HU)

(72) dr. Láng László 27%, 2462 Martonvásár, Széchenyi u. 51. (HU)
dr. Bedő Zoltán 27%, 8000 Székesfehérvár, Rózsahegyi u. 22. (HU)
dr. Mészáros Klára 22%, 8000 Székesfehérvár, Katona J. u. 12. (HU)
dr. Veisz Ottó 10%, 2462 Martonvásár, Malom u. 5. (HU)
dr. Vida Gyula 10%, 2484 Agárd, Iskola u. 19. (HU)
dr. Karsai Ildikó 4%, 2462 Martonvásár, Bercsényi köz 3. (HU)

(53) Mv Initium

(54) Őszi árpa, Hordeum Vulgare L.

(55)



1. Kalasz

1. ábra

---

(21) F 16 00011

(22) 2016.08.30.

(13) A2

(71) dr. Murányi István, 3356 Kompolt, Fleischmann u. 11/A. (HU)

(72) dr. Murányi István, 3356 Kompolt, Fleischmann u. 11/A. (HU)

(53) Frankó

(54) Búza, Triticum aestivum L.

(55)



1. ábra

---

(21) F 16 00012

(22) 2016.09.16.

(13) A2

(71) Fitt Agro Kft., 4700 Mátészalka, Hild János park 2. (HU)

(72) Seres Emese 80%, 4225 Debrecen, Zászlós u. 1. (HU)
dr. Zsombik László 10%, 4032 Debrecen, Böszörményi út 83. 3/10. (HU)
Sipos Tamás 10%, 4600 Kisvárda, Körte u. 7. (HU)

(53) SE 16/1

(54) Búza, Triticum aestivum L.

(55)



1. ábra

---

(21) F 16 00013

(22) 2016.09.16.

(13) A2

(71) Fitt Agro Kft., 4700 Mátészalka, Hild János park 2. (HU)

(72) Seres Emese 80%, 4225 Debrecen, Zászlós u. 1. (HU)
dr. Zsombik László 10%, 4032 Debrecen, Böszörményi út 83. 3/10. (HU)
Sipos Tamás 10%, 4600 Kisvárda, Körte u. 7. (HU)

(53) SE 16/2

(54) Búza, Triticum aestivum L.

(55)



1. SE16/2 búzafajta kalásza

1. ábra

---

(21) F 16 00014

(22) 2016.10.11.

(13) A2

(71) ISTROPOL SOLARY a.s., SK-930 13 Horné Mýto 267, (SK)

(72) Zalabai Gyula, 929 01 Dunajská Streda, Csermely u. 4589/8 (SK)
Csémy Tibor, 93101 Samorin, Mliecnanska 2293/27 (SK)

(53) IS Laudis

(54) Búza, Triticum aestivum L.

(74) Agromag Kft., 6722 Szeged, Jósika u. 13. (HU)

(55)



1. IS Laudis: közepesen viaszos, párhuzamos alakú, tömött, szálkás kalász

1. ábra

A rovat 6 darab közlést tartalmaz.

HASZNÁLATI MINTA KÖZLEMÉNYEK

Megadott használati mintaoltalmak

A. SZEKCIÓ - KÖZSZÜKSÉGLETI CIKKEK

(51) **A01K 97/00** (2006.01)
A01K 97/10 (2006.01)
A47B 81/00 (2006.01)
(11) **0004879** 2018.03.02.
(21) **U 15 00189**
(22) **2015.10.22.**
(73) Laczkó István, Eger (HU)
(72) Laczkó István, Eger, (HU)
(54) **Tartószerkezet horgászbotokhoz és horgászorsókhoz**
(74) Kovács Gábor, Budapest
(57)

Tartószerkezet horgászbotok tárolásához, amely alkalmas a horgászbotok vízszintes helyzetben való tárolásához, mind rászerelt horgászorsóval, mind nélküle, amely a horgászbotokat alulról megtámasztó felülettel kiképzett, egymástól oldalirányban távköznyire elrendezhetően kialakított konzolokat tartalmaz, azzal jellemezve, hogy legalább kettő rudat (10, 12) tartalmaz, amelyekhez elcsúsztatható rögzítő szerkezet (26) közvetítésével legalább egy-egy konzol (20) kapcsolódik, amely konzolnak (20) talpa (22) és karja (24) van;
a rögzítő szerkezet (26) a rúd (10, 12) alakjához illeszkedő, és azt részben körülfogó kengyelt (23), a kengyelhez (23) erősíthető hordozó elemet (21) tartalmaz, amely hordozó elem (21) a kengyellel (23) együttműködve a hordozó elemet (21) a rúdon elcsúsztathatóan ágyazó szerkezetet képez, továbbá
a hordozó elem (21) átellenes oldalán a konzol (20) talpát (22) támasztó felület (38) van;
a hordozó elemen (21) a konzolt (20) a hordozó elemhez (21) képest forgástengely körül elforgathatóan ágyazó menetes tengely (29) van, amely konzol (20) talpát (22) támasztó felületből (38) áll ki;
a menetes tengelyen (29) a konzol (20) talpát (22) a hordozó elem (21) támasztófelületéhez (38) szorító, és kívánt szöghelyzetben rögzítő szorítócsavar van (25).

1. ábra

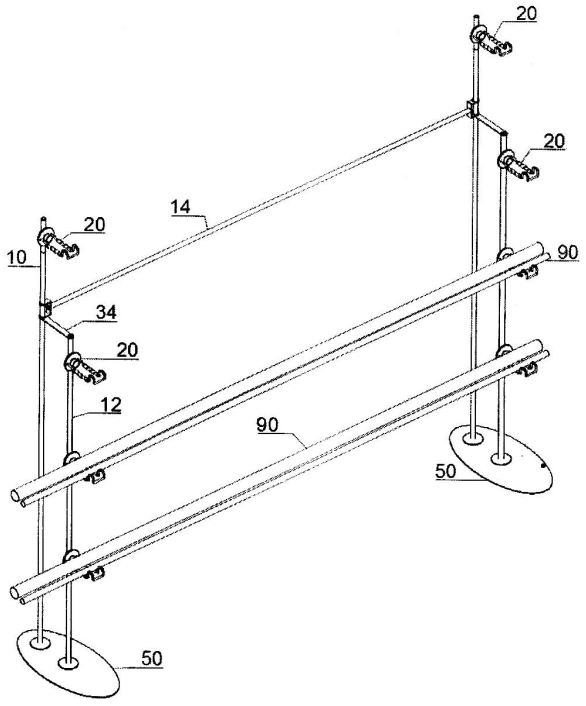

(51) **A23L 2/52** (2006.01)
(11) **0004864** 2018.02.12.
(21) **U 15 00085**
(22) **2015.06.03.**
(73) Todd NICOL, California (US)
Scott NICOL, Kula Hawaii (US)
(72) Scott NICOL, Kula Hawaii, (US)
Tóth András, Dunakeszi, (HU)
(54) **Szénsavasító készülék**
(74) Dr. Holló Dóra, Holló és Társai Ügyvédi Iroda, Budapest
(57)

Szénsavasító készülék, amelynek vízforráshoz (1) csatlakoztatott vízszelepe (7) van, valamint CO2 palackhoz (2) csatlakoztatott szeleptömb csatlakozója (12) van, továbbá a szénsavazó kamrába (4) vezetett vízzel és CO2 gázzal egy térben elrendezett, motorral (13) mozgatható keverő lapáttal (14) van ellátva, és a szénsavazó kamra (4) a szódavíz szelepen (16) keresztül célszerűen szódavíz (18) tárolóhoz van csatlakoztatva, azzal jellemezve, hogy a CO2 gázszeleppel (11), lefúvató szeleppel (15) és áramlásszabályozó szeleppel (17) felszerelt szeleptömbhöz (26), valamint a keverő lapát (14) motorjához (13) továbbá a vízszelepe (7) víz beeresztő elektromágneséhez (6) csatlakoztatott vezérlőegységgel (5) van ellátva.

1. ábra

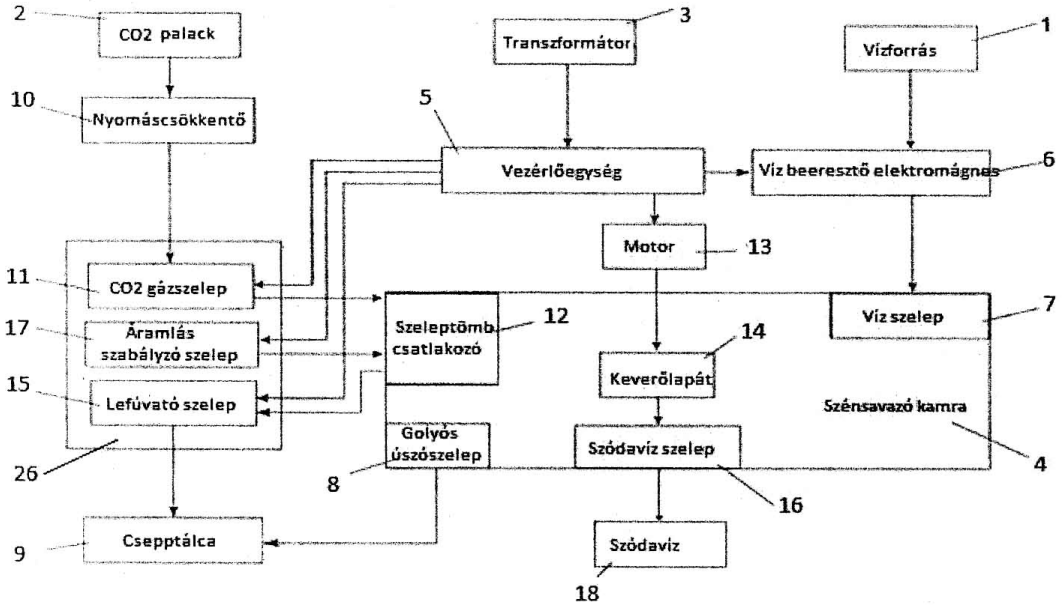

(51) **A47C 17/34** (2006.01)
A47B 87/00 (2006.01)
(11) **0004861** 2018.02.05.
(21) **U 15 00140**
(22) **2015.08.28.**
(73) Grüll Anna, Szentendre (HU)
(72) Grüll Anna, Szentendre, (HU)
(54) **Szerkezeti elemkészlet, elsősorban ágy, különösen változtatható méretű modul gyermekágy kialakítására**
(57)

Szerkezeti elemkészlet, elsősorban ágy, különösen változtatható méretű modul gyermekágy kialakítására, amelynek ágyrácsa és az arra helyezhető matrac hordozására alkalmas tartórésze van, azzal jellemezve, hogy a

tartórésznek alsó ágyvége(i) (1), továbbá előnyösen felső ágyvége(i) (3) van(nak), ezek egymáshoz közvetlenül vagy további középső elem(ek) (2) közbeiktatásával, a kapcsolódó felületekbe süllyesztett, önmagában ismert bútorösszehúzó vasalatok révén, vannak csatlakoztatva, ágyrácsa (10) több, az alsó ágyvég(ek) (1) vízszintes méretének megfelelő, továbbá előnyösen a felső ágyvég(ek) (3) méretéhez igazodó ágyrács-rész(ek)ből (6), valamint a középső elem(ek) (2) számának megfelelő számú és azok méretéhez igazodó méretű további ágyrács-rész(ek)ből (5) van kiképezve.

3. ábra

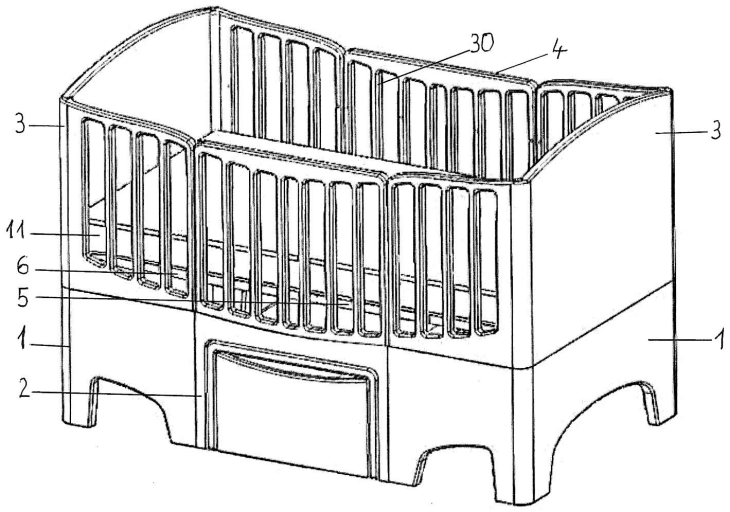

(51) **A47G 29/00** (2006.01)

(11) **0004878** 2018.03.02.

(21) **U 15 00188**

(22) **2015.10.22.**

(73) Laczkó István, Eger (HU)

(72) Laczkó István, Eger, (HU)

(54) **Konzolszerkezet felakasztható vagy alulról megtámasztható tárgyak könnyen hozzáférhető tárolásához**

(74) Kovács Gábor, Budapest

(57)

Konzolszerkezet, amelynek egy felerősítési síkra felfekvő talpa, és egy ehhez szög alatt álló karja van, a kar a felerősítési síkra lényegében merőlegesen áll, és alakja a tárolandó tárgynak megfelelően van kiképezve, azzal jellemezve, hogy

hordozó elemet (21) tartalmaz, amely hordozó elem (21) a kengyellel (23) együttműködve a hordozó elemet (21) a rúdon elcsúsztathatóan ágyazó szerkezetet képez, továbbá

a hordozó elem (21) egyik oldalán a konzol (200) talpát (22)támasztó felület (38) van;

a hordozó elemen (21) a konzolt (200) a hordozó elemhez (21) képest forgástengely körül elforgathatóan ágyazó menetes tengely (29) van, amely konzol (20) talpát (22) támasztó felületből (38) áll ki;

a menetes tengelyen (29) a konzol (20) talpát (22) a hordozó elem (21) támasztófelületéhez (38) szorító, és kívánt szöghelyzetben rögzítő szorítócsavar van (25).

7. ábra

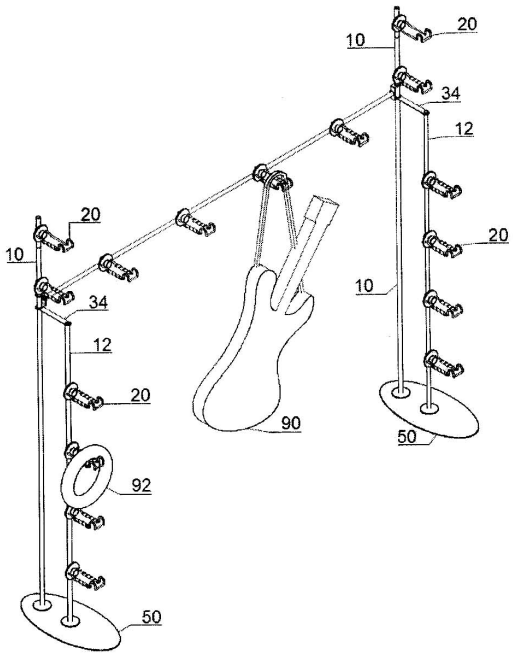

(51) **A61M 15/00** (2006.01)
A61D 7/04 (2006.01)
(11) **0004880** 2018.03.06.
(21) **U 14 00194**
(22) **2014.08.19.**
(73) Boehringer Ingelheim Vetmedica GmbH, Ingelheim am Rhein (DE)
(72) Marcus KNELL, Ingelhein am Rhein, (DE)
Guido ENDERT, Köln, (DE)
Horst WERGEN, Köln, (DE)
(54) **Inhalátor**
(30) 202013007381.0 2013.08.20. DE
(74) Kovári György, ADVOPATENT Szabadalmi és Védjegy Iroda, Budapest
(57)

Inhalátor (1), előnyösen egy orrlyukba (9), különösen egy ló (5) orrlyukába történő bevezetéshez, amelynek légzésindikátora (80) van, ahol az inhalátor (1) kamrát (6) képező kamrafallal, (82) és valamint, a kamrának (6) egy testnyílással, előnyösen egy orrlyukkal (9) fluid kapcsolat létrehozásához előirányzott kiadószerkezettel (7) rendelkezik, ahol a légzésindikátor (80) a kamrafal (82) egy falszakaszával (81) rendelkezik, ahol a falszakasz (81) deformálás vagy mozgás révén lélegzési tevékenység kijelzésére alkalmasan van kialakítva, azzal jellemezve, hogy a kamra (6) legalább lényegében mereven van kialakítva.

1. ábra

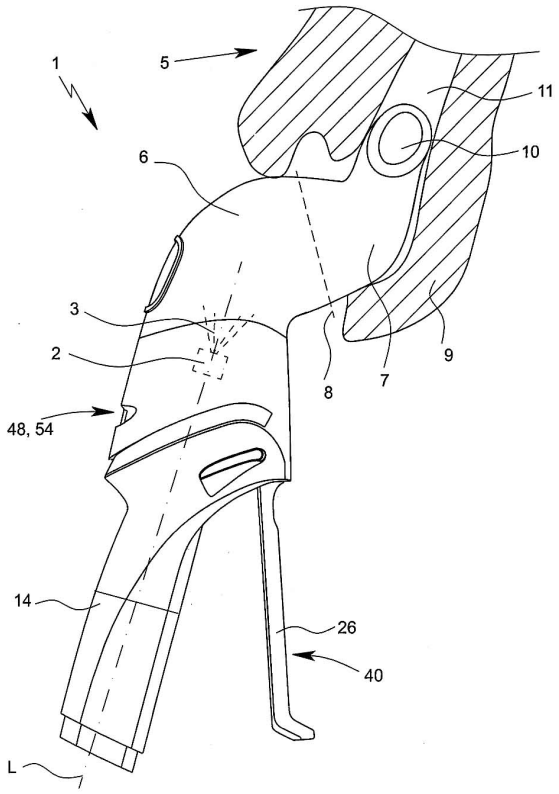

(51) **A63F 5/02** (2006.01)
A63F 9/00 (2006.01)

(11) **0004875** 2018.02.23.

(21) **U 15 00145**

(22) **2015.09.02.**

(73) Német Erzsébet Szilvia, Kecskemét (HU)

(72) Német Erzsébet Szilvia, Kecskemét, (HU)

(54) **Gömb alakú golyós logikai játék**

(57)

Gömb alakú golyós logikai játék, amelynek
- gömb alakú befoglaló teste (8) van,
- a befoglaló test (8) kettő vagy több részelemből van illesztési felület(ek) (2) mentén összeillesztve,
- a befoglaló test (8) külső felszínén legalább két körpálya (1) van kialakítva, azzal jellemezve, hogy
- a körpályákban (1) különböző jelzésekkel ellátott golyók (4) vannak,
- a körpályák (1) keresztmetszete nyitott kör alakú,
- a körpályák (1) nyílásának szélessége kisebb, mint a golyók (4) átmérője,
- a körpályák (1) két kereszteződésben (5) metszik egymást.

2. ábra

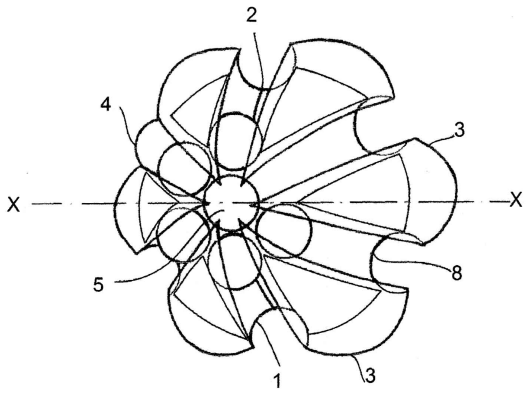

B. SZEKCIÓ - IPARI MŰVELETEK ÁLTALÁBAN ÉS SZÁLLÍTÁS

(51) **B01F 7/00** (2006.01)
B01F 15/00 (2006.01)
C02F 1/50 (2006.01)

(11) **0004869** 2018.02.14.

(21) **U 16 00201**

(22) **2016.07.14.**

(73) Dr. Diós Jánosné Benedek Judit, Budapest (HU)

(72) Dr. Diós Jánosné Benedek Judit, Budapest, (HU)

(54) **Berendezés fertőtlenítőszer készítmény előállítására különösen uszodavíz kezelésére**

(74) Kacsukpatent Kft., Budapest

(57)

Berendezés fertőtlenítőszer készítmény előállítására, különösen uszodavíz kezelésére, amelynek vízzel tölthető, leeresztő szeleppel rendelkező készítmény tároló tartálya, vezérlő egységhez csatlakozó, keverő szerkezettel van ellátva, azzal jellemezve, hogy a tároló tartály (1) elektronikus mérlegen (10) van elhelyezve, az elektronikus mérleg (10) a vezérlő egységhez (11) csatlakozik, hidrogén-peroxidot tartalmazó edénye (4) van, melynek kimenete első szabályozó szelepen (5) keresztül a tároló tartályba (1) van vezetve, kvaterner ammóniumsóval feltöltött további edényt (3) tartalmaz, ennek kimenete pedig második szabályozó szelepen (6) keresztül szintén a tároló tartályba (1) van vezetve, a tároló tartálynak (1) pH mérője (9) van, amely a vezérlő egységhez (11) csatlakozik, a vezérlő egység (11) pedig a szabályozó szelepekkel (5, 6) van összekötve.

1. ábra

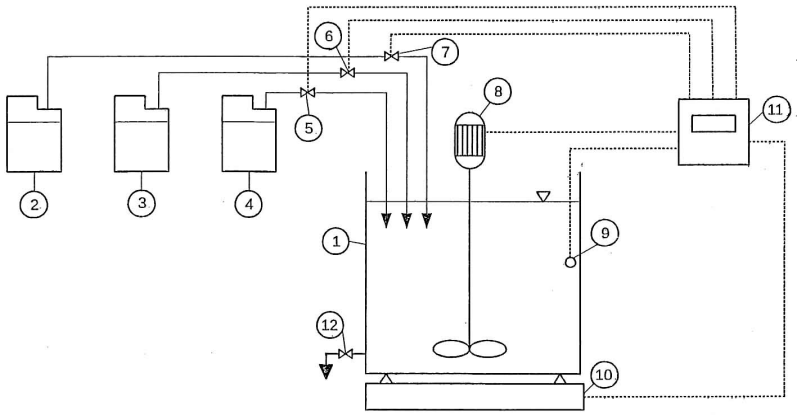

(51) **B01L 3/00** (2006.01)
C12M 1/22 (2006.01)
(11) **0004866** 2018.02.13.
(21) **U 15 00192**
(22) **2015.10.26.**
(73) Szent István Egyetem, Gödöllő (HU)
(72) Dr. Csenki-Bakos Katalin 70%, Gödöllő, (HU)
Bencsik Dóra 20%, Szeged, (HU)
Dr. Csenki-Bakos Zsolt Imre 5%, Gödöllő, (HU)
Dr. Urbányi Béla 5%, Diósd, (HU)
(54) **Szűrős fedél**
(74) dr. Harangozó Gábor, DANUBIA Szabadalmi és Jogi Iroda Kft., Budapest
(57)

Fedél mintatartó edényhez, különösen Petri csészéhez, azzal jellemezve, hogy tartalmaz
- egy keretet (11), amelynek alsó fele egy megfelelő mintatartó edény (20) felső nyílására illeszthetően van kiképezve,
- egy, a keretbe (11) szorosan illeszkedő rögzítőelemet (12),
- valamint egy, a keretben (11) a rögzítőelemmel (12) rögzített szűrőbetétet (13), amelynek a szűrendő anyagot visszatartó átmérővel rendelkező pórusai vannak.

3. ábra

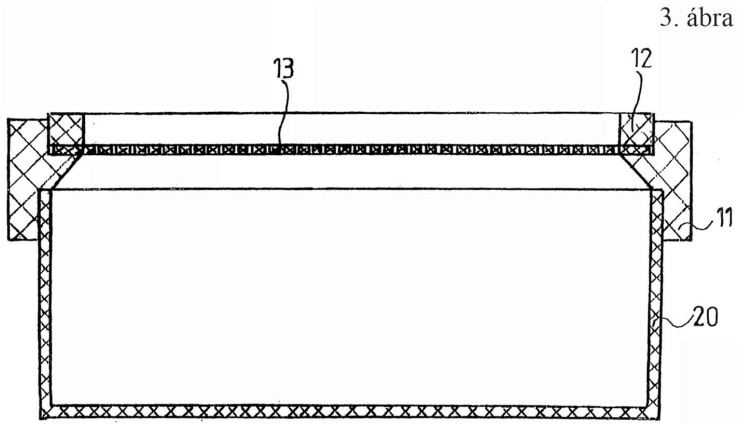

---

(51) **B03C 1/00** (2006.01)
H02N 15/00 (2006.01)
(11) **0004859** 2018.01.18.
(21) **U 16 00226**
(22) **2016.08.25.**
(73) Fehér Imre, Érd (HU)
(72) Fehér Imre, Érd, (HU)
(54) **Lebegő bonsai**
(57)

Lebegő bonsai bemutatása a magasabb esztétikai élmény elérése érdekében, ahol a bonsai (5) a levegőben lebeg, illetve forog a függőleges tengelye körül, az elektromágnes (1) és a fix mágnes (platform) (4) között létrejött mágneses tér hatására azzal jellemezve, hogy a bonsai tál vagy kaspó (7) alján fix mágnes (4) található, amely alatt elektromágnes (1) helyezkedik el, az elektromágnes(1) a hálózati csatlakozóval (3) kapcsolódik az áram átalakítón (2) keresztül.

1. ábra

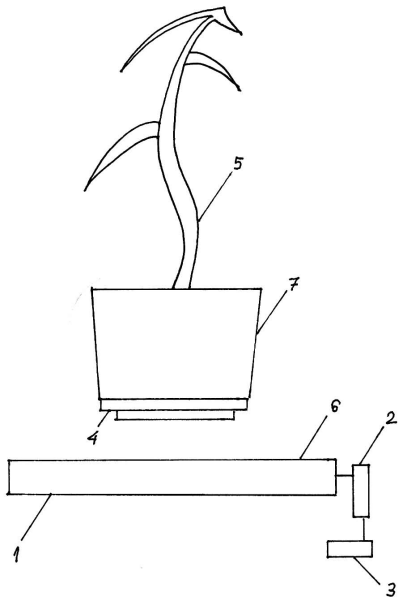

(51) B26B 13/12 (2006.01)
(11) 0004872 2018.02.19.
(21) U 13 00146
(22) 2013.08.12.
(73) Fekete Tamás, Budapest (HU)
(72) Fekete Tamás, Budapest, (HU)
(54) Egyenesen vágó olló
(57)

Egyenesen vágó olló lapszerű sík anyagoknak egy egyenes perem mentén történő egyenes vonalú darabolására, amelynek egy tengelyen egymáshoz viszonyítva két szélső állás között billenthetően ágyazott és felső markolattal ellátott alsó pengéje és alsó markolattal ellátott felső pengéje van, azzal jellemezve, hogy tengelyének (5) tengelyvége (5a) az alsó penge (3) külső oldalának (3a) síkjába illeszkedően van elhelyezve és felső markolata (1) az alsó penge (3) és a felső penge (4) hosszanti középvonalától eltolva van elrendezve az alsó penge (3) külső oldalán (3a).

1. ábra

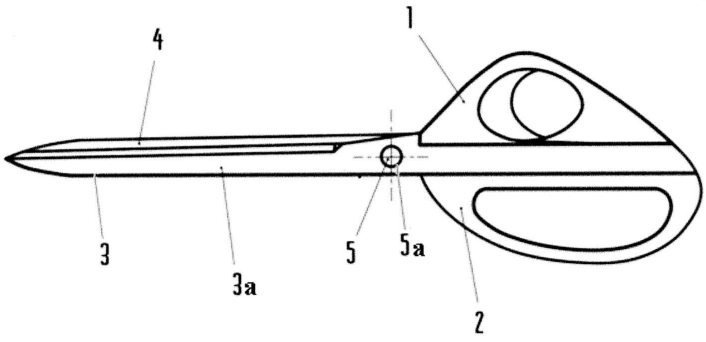

(51) B60P 7/04 (2006.01)
(11) 0004865 2018.02.13.
(21) U 16 00063
(22) 2016.02.23.
(73) Kovács Máté, Révfülöp (HU)

(72) Kovács Máté, Révfülöp, (HU)

(54) Mobil ponyvaszerkezet járművekhez

(57)

Mobil ponyvaszerkezet járművekhez, amely gépjármű platójára és oldalára szerelt mozgatható sínekből, a mozgatható síneken elhelyezett keretből és rudakból, továbbá feltekerő hengerekre felcsévélt oldalsó, felső és hátsó ponyvákból van kialakítva, azzal jellemezve, hogy a mobil ponyvaszerkezet (28) oldal elemekkel (31, 32, 33, 34) kialakított behajtó rudakkal (21, 22, 23, 24) és feltekerő hengerrel (3) ellátott rögzítő eleme (2) a gépjármű (1) platójához (15) rögzített kerethez rögzítetten van kialakítva, és a feltekerő hengerre (3) rögzített és a)vízvető ponyva résszel (16) kialakított, feltekert felső ponyvarész (17) az oldal elemekkel (31, 32, 33, 34) kialakított behajtó rudak (21, 22, 23, 24) segítségével megvezetett módon kerül kialakításra, amely felső ponyvarész (17) másik vége a rögzítő pontokkal (20) kialakított és a platóra (15) rögzített mozgató síneken (12) mozgatható módon kapcsolódó mozgatható kerethez (6) van rögzítve, amely mozgatható keret (6) felső vízszintes részének belső oldalán hátsó feltekerő henger (7) van rögzítve, amelyre van feltekerve a hátsó ponyva rész (19), amely hátsó ponyva rész (19) a mozgatható keret (6) felső vízszintes részén kialakított résen (30) átvezetett módon van elhelyezve, és a rögzítő vájatokkal (25) kialakított rögzítő rudak (6) egyik végei a gépjármű (1) külső részére rögzített mozgató sínekhez (13) mozgatható módon kapcsolódónak, míg másik végeik a vezető huzalokhoz (14) elmozdítható módon kapcsolódnak, és a vezető huzalok (14) egyik végei az orsókhoz (27) rögzítettek és feltekert módon kapcsolódnak, míg másik végeik a mozgatható kerethez (6) rögzülnek, továbbá a gépjármű (1) platójához (15) rögzített kerethez vannak rögzítve az oldalsó feltekerő hengerek (4), amelyekre van felrögzítve és feltekerve az oldalsó ponyva részek (18) egyik végei, míg másik végeik a mozgatható kerethez (6) rögzülnek, és a gépjármű (1) platójához (15) rögzített kerethez rögzülnek a teleszkópos rudazatok (8, 9) egyik végei, míg másik végeik a mozgatható kerethez (6) rögzülnek.

1. ábra

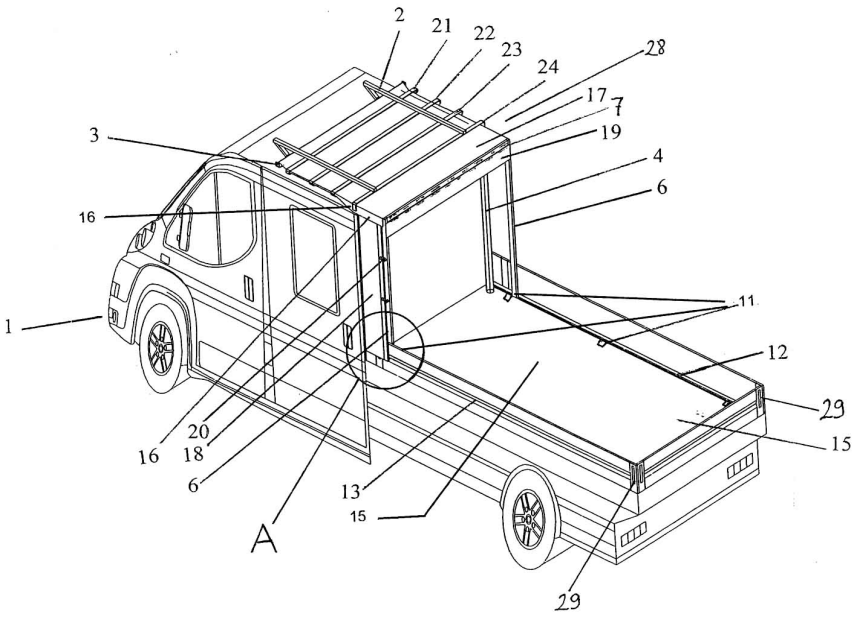

(51) B65B 51/00 (2006.01)
B65B 43/00 (2006.01)

(11) 0004874 2018.02.21.

(21) U 17 00215

(22) 2017.12.05.

(73) Fiam Richárd, Gyöngyös (HU)
Orbán Tamás, Gyöngyös (HU)

(72) Fiam Richárd, Gyöngyös, (HU)
Orbán Tamás, Gyöngyös, (HU)

(54) Italos kartondoboz

(57) Italos doboz, amely hegesztéssel van tömören lezárva, fala papír-erősítésű, és oxigén-, aroma- és fényzáró alumíniumréteggel rendelkezik, valamint több rétegben tapadásjavító műanyagréteggel van ellátva, és amelynek tetején lehajtott, feltéphetően leragasztott fülei vannak, és legalább egy felszúrható gyengítéssel rendelkezik, amely úgy van kialakítva, hogy legalább a doboz papír rétege a gyengítés helyén, a gyengítés alakjának megfelelő méretben el van távolítva, azzal jellemezve, hogy a gyengítés (2) az egyik lehajtott fülön (3) van.

1. ábra

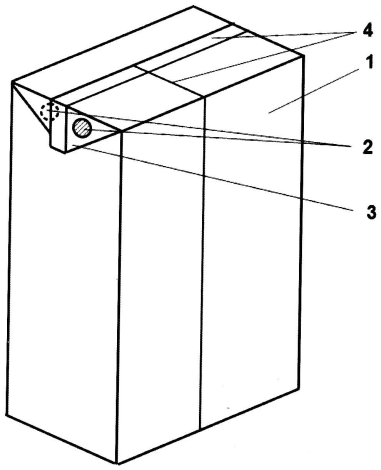

E. SZEKCIÓ - HELYHEZ KÖTÖTT LÉTESÍTMÉNYEK

(51) E04F 13/12 (2006.01)

(11) 0004860 2018.02.05.

(21) U 16 00167

(22) 2016.06.13.

(73) Berencsi Lajos, Nyírtura (HU)

(72) Berencsi Lajos, Nyírtura, (HU)

(54) Fém épületburkoló lemez

(74) Velok László, Debrecen

(57)

Fémlemezből elkészíthető és épületek burkolására szolgáló, lambériára emlékeztető megjelenésű előregyártott hajtogatott burkolólemez, amelyre az jellemző, hogy lambéria keresztmetszetű profilja (1) van, amelyik egyik hosszanti oldalán részben nyitott, a beépítési síkkal párhuzamos falu önmagában ismert visszahajtása (2) van és el van látva legalább egy takarólappal (3) is.

1. ábra

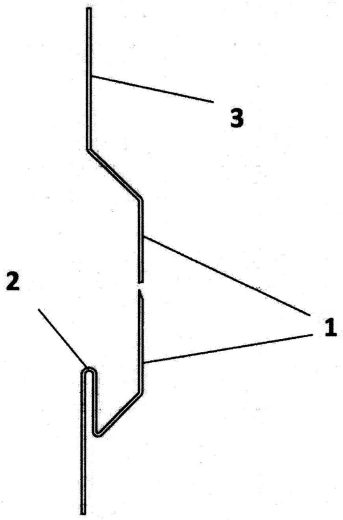

---

(51) **E06B 3/67** (2006.01)
H05B 3/84 (2006.01)
(11) **0004862** 2018.02.05.
(21) **U 15 00041**
(22) **2009.02.05.**
(67) P0900068 2009.02.05. HU
(73) Sándor Bertalan, Kecskemét (HU)
(72) Sándor Bertalan, Kecskemét, (HU)
(54) **Üvegezett nyílászáró szerkezet**
(74) PINTZ ÉS TÁRSAI Szabadalmi, Védjegy és Jogi Iroda Kft., Budapest
(57)

Üvegezett nyílászáró szerkezet, mely elsősorban az épületek homlokzatában van beépítve, és üvegfelületet, valamint levegő vezetésére alkalmas csatornát foglal magában, azzal jellemezve, hogy nyílászárókeretben (13) két - belső térhez (7) közelebb elhelyezett - párhuzamos felületű síküveg (1, 31) van elhelyezve, a nyílászárókeret (13) alsó, felső és oldalsó szélei felé légrést (2) tartalmaz, a légrés (2) külső térrel (6) és a belső térrel (7) is összeköttetésben van.

1. ábra

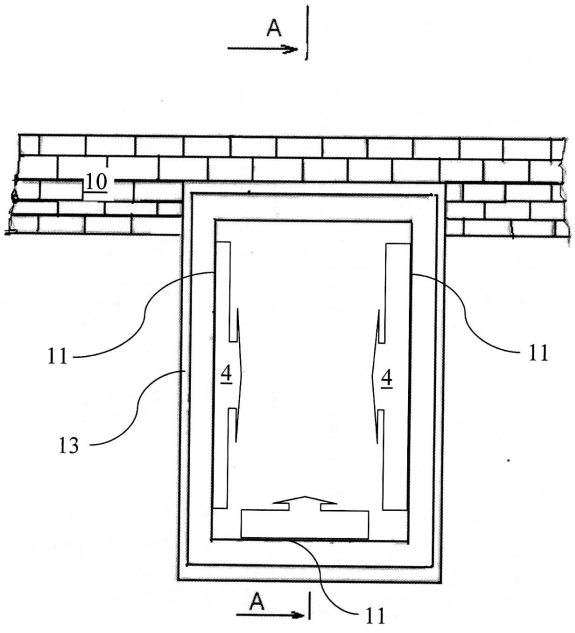

(51) **E06B 3/677** (2006.01)
E06B 3/66 (2006.01)
E06B 3/663 (2006.01)
E06B 3/67 (2006.01)
(11) **0004867** 2018.02.13.
(21) **U 17 00200**
(22) **2017.11.15.**
(73) Hirschler László, Sopron (HU)
(72) Hirschler László, Sopron, (HU)
(54) **Hőszigetelő üvegszerkezet**
(74) SBGK Szabadalmi Ügyvivői Iroda, Budapest
(57)

Sokszög alakú sík hőszigetelő üvegszerkezet, amely zárt keretet alkotó egyenes szélekkel rendelkezik, a széleken két szomszédos párhuzamos síküveg lemez között távtartók alkotják a zárt keret részét, azzal jellemezve, hogy a síküveg lemezek (1) legalább egy élén a távtartó úgy van kialakítva, hogy a két szomszédos síküveg lemez (1) élére egy végzáró üvegszalag (4) van erősítve, egy párazáró ragasztó tömítés (5) révén, és a szomszédos síküveg lemezek (1) belső széle (3) és a végzáró üvegszalag (4) között távtartóként szolgáló átlátszó, helyben szilárdult műanyag (2) van.

1. ábra

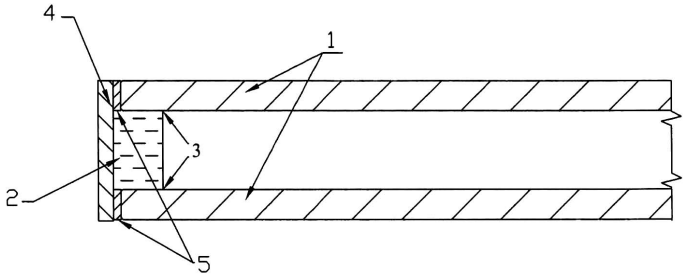

F. SZEKCIÓ - MECHANIKA, VILÁGÍTÁS, FŰTÉS

(51) **F03B 7/00** (2006.01)
F03B 17/06 (2006.01)
(11) **0004873** 2018.02.20.
(21) **U 15 00111**
(22) **2012.12.04.**
(67) P1200705 2012.12.04. HU
(73) Horváth István, Budapest (HU)
(72) Horváth István, Budapest, (HU)
(54) **Vízáramot hasznosító vízerőgép**
(74) dr. Kacsuk Zsófia, KACSUKPATENT Kft., Budapest
(57)

Vízáramot hasznosító vízerőgép (40), amelynek vízáramba (W) telepíthető lapátkereke (42) van, azzal jellemezve, hogy a lapátkeréken (42) legalább két lapátrendszer (82) van elrendezve, és minden lapátrendszer (82) sorban elrendezett, legalább két lapátelemet (88) tartalmaz, és a legalább két lapátelem (88) a lapátkerék (42) tengelyétől (44) különböző távolságra kialakított, a lapátkerék (42) tengelyével (44) párhuzamos forgási tengelyekre (89) vannak - a forgási tengely (89) körül egy alaphelyzetből (A) egy első forgásirányban (i)

elfordíthatóan, azzal ellentétes második forgásirányban (j) rögzítő elemek által elfordulás ellen rögzítetten - felszerelve.

1. ábra

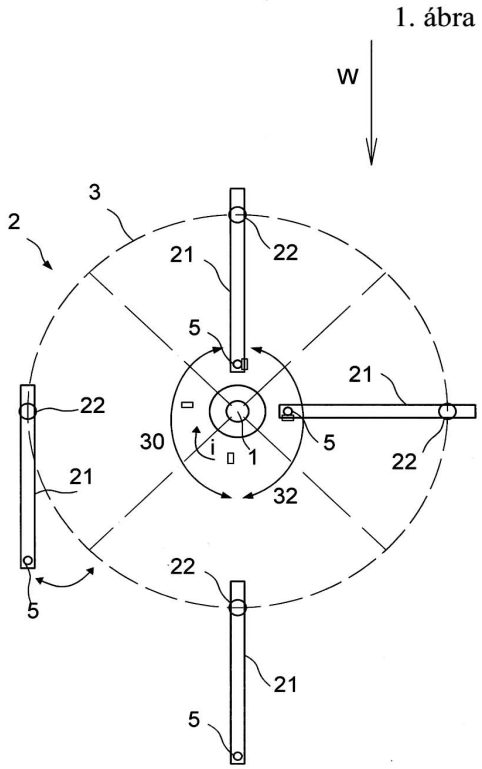

(51) **F21S 9/00** (2006.01)
F21S 19/00 (2006.01)

(11) **0004863** 2018.02.05.

(21) **U 16 00046**

(22) **2016.02.11.**

(73) Sárik László, Gödöllő (HU)

(72) Sárik László, Gödöllő, (HU)

(54) **Szétszedhető napelemes állólámpa**

(57)

Fényforrásból, tartóoszlopból, talptámaszból (2), kapcsolóból (12), külső elektromos csatlakozóból (13), töltő-vezérlő áramkörből (22), akkumulátorból (21) és a tartóoszlophoz egy konzollal (5) rögzített napelemből (4) álló szétszedhető napelemes állólámpa, azzal jellemezve, hogy a fényforrás legalább egy LED egységből (3) áll, a LED egység (3) a tartóoszlophoz, vagy a konzolhoz (5), vagy a napelem (4) passzív oldalára van rögzítve, a tartóoszlop, a talptámasz (2), a konzol (5) és a napelem (4) is oldható csatlakozással kapcsolódik egymáshoz és a többi szerkezeti elemhez, az akkumulátor (21) a talptámaszba (2) van beépítve, a tartóoszlop legalább kettő oszlopelemből (1) áll, a szomszédos oszlopelemek (1) egymáshoz kapcsolódó végeinél, a tartóoszlop és a talptámasz (2) közötti csatlakozásnál is a csatlakozó elemek közül az egyiknek egy csatlakozó csapfelülete (6), a másiknak egy csatlakozó hüvelyfelülete (7) van, a csatlakozó csapfelület (6) és a csatlakozó hüvelyfelület (7) egymással lazán van illesztve, a szomszédos oszlopelemeket (1) legalább egy a tengelyükre merőleges állású rögzítő csavar (10) is összeköti, az oszlopelemek (1) mindegyik egymáshoz kapcsolódó végében, és a tartóoszlop-talptámasz egymáshoz csatlakozó elemeiben egy dugó-dugalj elektromos csatlakozó páros egyike van kialakítva, a napelem (4) és a tartóoszlop közötti vezetékszakaszon is van egy vezeték dugó-dugalj csatlakozó (17) a talptámasz (2) legalább három önbeálló görgőre (14) van szerelve.

1. ábra

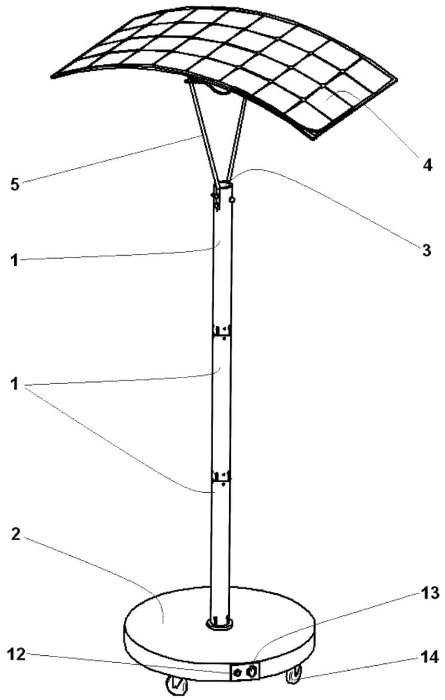

(51) **F21S 9/03** (2006.01)

(11) **0004868** 2018.02.13.

(21) **U 17 00134**

(22) **2017.07.11.**

(73) Farkas Attila, Mezőkövesd (HU)

(72) Farkas Attila, Mezőkövesd, (HU)

(54) **Javított hatékonyságú világítóegység, különösen közterületek megvilágítására**

(74) PATINORG Kft., Budapest

(57)

Javított hatékonyságú világítóegység, különösen közterületek megvilágítására, amely tartóoszlopra (10) felszerelhető lámpatestet (20), a lámpatestben (20) elhelyezett LED-fényforrásokat (31, 32, 33) tartalmazó fénysugárzó egységet (30), azzal összeköttetésben álló vezérlőegységet (50), valamint a fénysugárzó egység (30) villamos energiával történő ellátására szolgáló energiaszolgáltató egységet (40) tartalmaz, ahol az energiaszolgáltató egységnek (40) legalább egy darab energiatároló eszköze (42) és az energiatároló eszközzel (42) a vezérlőegységhez (50) tartozó töltésszabályzó részegység (51) közbeiktatásával összeköttetésben álló fény-villamos átalakító részegysége (41) van, azzal jellemezve, hogy a fény-villamos átalakító részegységnek (41) legalább egy darab polikristályos átalakítótagja (41a) van, míg legalább az egyik energiatároló eszköz (42) egy vagy több lítium-ionos cellával (42a) rendelkezik, továbbá a vezérlőegység (50) fényérzékelő szervvel (60) ellátott megvilágítás érzékelő részegységgel (52), valamint a fénysugárzó egység (30) LED-fényforrásainak (31, 32, 33) legalább egy részével összeköttetésben álló teljesítményszabályzó részegységgel (53) és/vagy áramút-szabályzó részegységgel (54) van kiegészítve, és így a fénysugárzó egység (30) fényintenzitása a környezeti körülményekhez igazíthatóan van szabályozva.

2. ábra

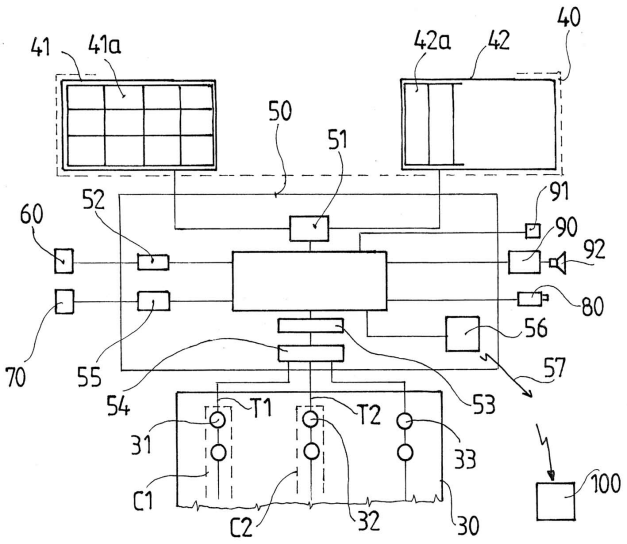

(51) **F21V 3/00** (2006.01)
F21V 1/00 (2006.01)
(11) **0004870** 2018.02.15.
(21) **U 17 00093**
(22) **2017.05.18.**
(73) Koleszár Ferenc, Nagykovácsi (HU)
(72) Koleszár Ferenc, Nagykovácsi, (HU)

(54) Két végén zárt rugalmas tömlő alapú lámpa

(57)

Két végén zárt rugalmas felfújható tömlő alapú lámpa, melynek köpenye van, azzal jellemezve, hogy a fényáteresztő tulajdonságú köpenyében (1) fényforrás (2) van a köpeny (1) egyik végébe tömítő réteggel (7) körbevett a köpenyre (1) kívülről elhelyezett szorító elemmel (6) rögzített elektromos ellátást biztosító egységéhez csatlakoztatva (3), és a köpeny (1) másik végébe tömítő réteggel (7) körbevett szelep (4) van a köpenyre (1) kívülről elhelyezett szorítóelemmel (6) rögzítve.

1. ábra

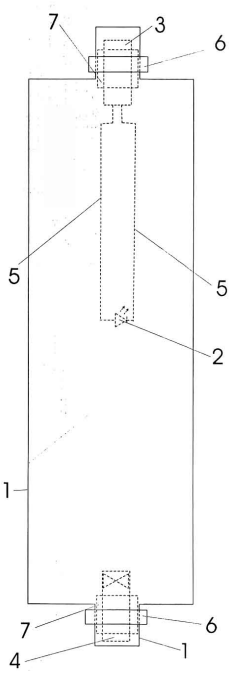

(51) **F24C 1/02** (2006.01)
E04H 5/08 (2006.01)
F24C 13/00 (2006.01)
(11) **0004858** 2018.01.04.
(21) **U 16 00118**
(22) **2016.04.15.**
(73) dr. Tóth Antal István, Bőcs (HU)
(72) dr. Tóth Antal István, Bőcs, (HU)

(54) Kerti gasztro-, egészség- és energiaház

(57)

Kerti gasztro-, egészség- és energiaház, amely egy kerti építmény környezettudatos, energiahatékony kivitelben, tizenhárom - önmagában ismert - funkcióval, mely funkciók az alábbi három fő egységbe rendezhetők;
- az első egység a gasztroház, mely tartalmaz egy szalonnasütőt (1), grillezőrácsot (2), főzőlapot (3), kemencét (8), burgonyasütőt (9), pecsenyesütőt (10), füstölőt (12);
- a második egység az egészségház, mely tartalmaz aszalót (6), szárítót (7), szaunát (4);
- a harmadik egység az energiaház, mely tartalmaz fűtővíz-tartályt (5), melegvíz-tartályt (11), generátort (25);
a kerti építménynek van alapozása, felmenő szerkezete, tetőszerkezete (23), szilárd tüzelésű energiaellátó egysége, füstjárata, kéménye azzal jellemezve, hogy
- a központi energiaforrást biztosító energiaellátó egység egy tűztér (15), mely acéllemez határolófalakkal rendelkezik, a határolófalak kívül és belül szigeteléssel vannak ellátva; a tűztér (15) alatt hamutálca (14) van; a tűztér (15) füstgáz járat által van összeköttetésben a kéménnyel (24), mely füstgáz járatban hőterelő lemezek (18) és hőcsapdaként szolgáló energiaalagút (20) elemek találhatók;
- a tűztérhez (15), illetve a füstgáz járatához hőterelő lemezekkel (18) és/vagy határolólemezekkel (16) van csatlakoztatva a szalonnasütő (1); a grillezőrács (2); a főzőlap (3); a kövekkel megtöltött szaunakályha (19), melyhez egy szaunatér (4) van kapcsolva; a fűtővíz tartály (5); az aszaló (6); a szárító (7); a több oldalról szigetelt kemence (8); a burgonyasütő (9); a kivehető pecsenyesütő (10); a melegvíz tartály (11); az akasztókkal ellátott füstölő (12);
- a kémény (24) a tetőszerkezet (23) magasságában szűkülő keresztmetszettel rendelkezik; a szűkített keresztmetszetű kémény (24) a tetőszerkezet (23) síkja felett egy munkadobozba (13) csatlakozik, mely munkadobozban (13) egy közös tengely (28) van, mely közös tengely (28) által összeköttetésben van a füstgáz által meghajtott rotor (27) és a munkadobozon (13) kívül elhelyezett legalább egy szélenergiával hajtott rotor (27); továbbá a közös tengelyhez (13) egy meghajtó szíjjal (26) van csatlakoztatva egy generátor (25).

1. ábra

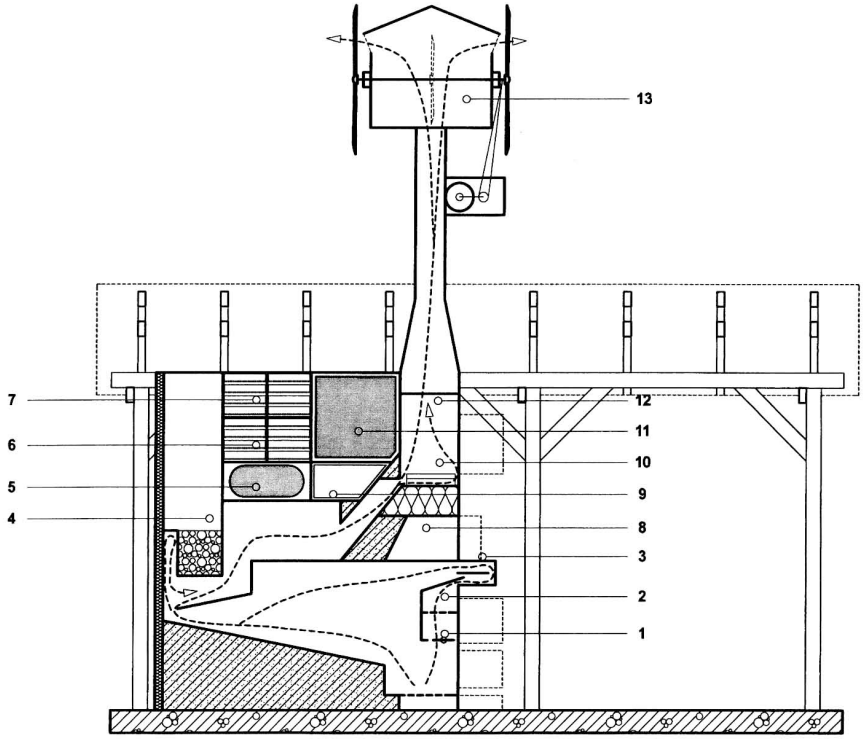

G. SZEKCIÓ - FIZIKA

(51) G07F 11/00 (2006.01)

(11) 0004877 2018.03.02.

(21) U 15 00133

(22) 2012.02.21.

(67) P1200108 2012.02.21. HU

(73) KS 2009. KFT., Budaörs (HU)

(72) dr. Karlik András, Budaörs, (HU)
Szekeres Gyula József, Budapest, (HU)
Nagy Mihály, Érd, (HU)

(54) Modulokból kialakított árukiadó automata, elsősorban gyógyszerek árusításához

(74) Tóth-Szabó István, Budapest

(57)

Árukiadó automata, elsősorban gyógyszerek árusításához, amely legalább elektromos kiadó szerelvénnyel ellátott árutároló eszközöket, elektromos ajtó retesszel és kiadó nyitásérzékelővel ellátott árukiadó ajtajú árukiadó nyílást, képernyőt, a vevő által kezelt adatbeviteli eszközt, gyógyszerárusító funkció esetén vásárlási jogosultságot ellenőrző egységet, fizető egységet, vezérlőegységet és az egyes elemek és a vezérlőegység közé iktatott periféria illesztő panelt tartalmaz, azzal jellemezve, hogy modulokból van kialakítva, és a modulkészletét legalább árutároló modul (2) és vezérlő modul (3) alkotja, ahol az árutároló modul (2) az elektromos kiadó szerelvénnyel ellátott tároló-kiadó egységeket (30), az elektromos ajtóretesszel (50) és kiadó-nyitás érzékelővel (51) ellátott árukiadó ajtajú (17) árukiadó nyílást (16) és az ezeknek a vezérlőegységhez (18) való csatlakoztatásához szükséges periféria illesztő panelt (49), a vezérlő modul (3) legalább a vezérlőegységet (18), a fizető egységet (21) és a vezérlő modulban (3) lévő egyes elemek és a vezérlőegység (18) közé iktatott periféria illesztő panelt (42) tartalmaz, továbbá a képernyő (9) és a vevő által kezelt adatbeviteli eszköz (10) elektromos kapcsolat szempontjából ugyancsak a vezérlő modulhoz (3) tartozik.

2. ábra

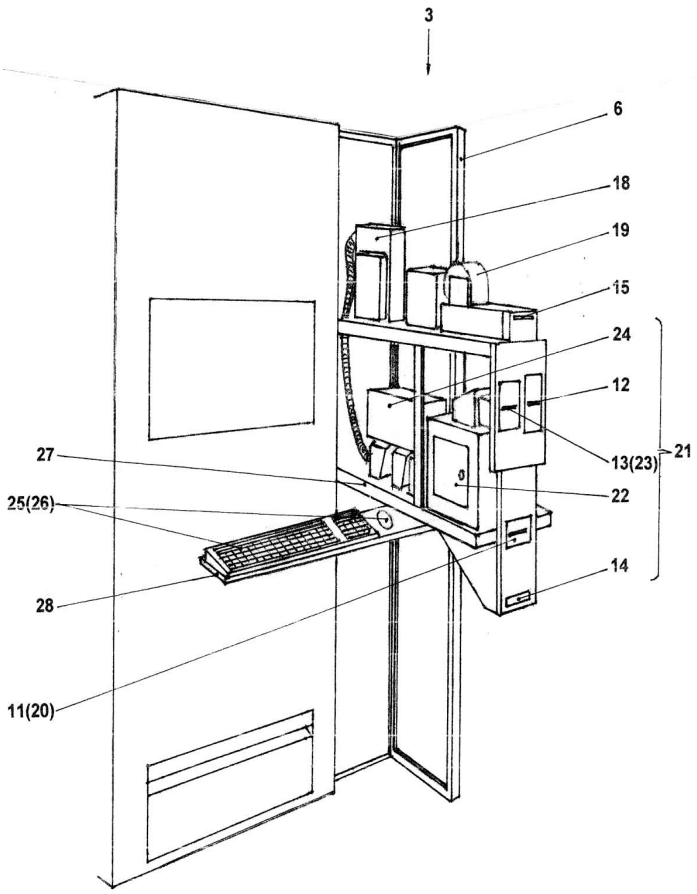

H. SZEKCIÓ - VILLAMOSSÁG, ELEKTROMOSSÁG

(11) 0004871 2018.02.15.

(21) U 15 00128

(22) 2015.08.13.

(73) Herendi-Szabó Csilla, Solymár (HU)
Herendi-Szabó Zoltán, Budapest (HU)
Varga Tibor, Darnózseli (HU)

(72) Herendi-Szabó Csilla, Solymár, (HU)
Herendi-Szabó Zoltán, Budapest, (HU)
Varga Tibor, Darnózseli, (HU)

(54) Berendezés vezeték nélküli hordozható elektromos, illetve elektronikai készülék akkumulátorának töltésére

(74) Sipos József, DANUBIA Szabadalmi és Jogi Iroda Kft., Budapest

(57)

Berendezés vezeték nélküli hordozható elektromos, illetve elektronikai készülék akkumulátorának töltésére, amely tartalmaz
a berendezés egyes egységeit és fokozatait magában foglaló és illetéktelen hozzáférést megakadályozó házat (1),
a házban (1) rögzített tápegységet (8), ahol
a tápegység (8) bemenete villamos vezetéken (2) át erősáramú villamos hálózatra (3) van csatlakoztatva,
a tápegység (8) legalább egy kimenettel rendelkezik,
a tápegység (8) kimenete töltendő akkumulátort tartalmazó elektromos, illetve elektronikai készülék (19) töltőáramkörével áll oldható villamos kapcsolatban,

a házban (1) legalább egy, a töltendő akkumulátort tartalmazó elektromos, illetve elektronikai készüléket (19) időszakosan befogadó zárható rekesz (26) van kialakítva, azzal jellemezve, hogy
a tápegység (8) kimenetéhez töltést aktiváló és megszakító aktiváló fokozat (10) bemenete van csatlakoztatva, amelynek kimenetére töltendő készülék (19) csatlakozó (13) vagy nagyfrekvenciás oszcillátor fokozat (14) van leválasztható módon rákötve, és az oszcillátor fokozat (14) kimenetére a töltendő akkumulátort tartalmazó elektromos, illetve elektronikai készülék (19) töltőáramkörével induktív villamos kapcsolatot létrehozó legalább egy tekercs (15) van csatlakoztatva; és
a rekesz (26) tekerccsel (15) szomszédos tartománya (30) elektromágneses mezőt nem befolyásoló anyagból van készítve.

1. ábra

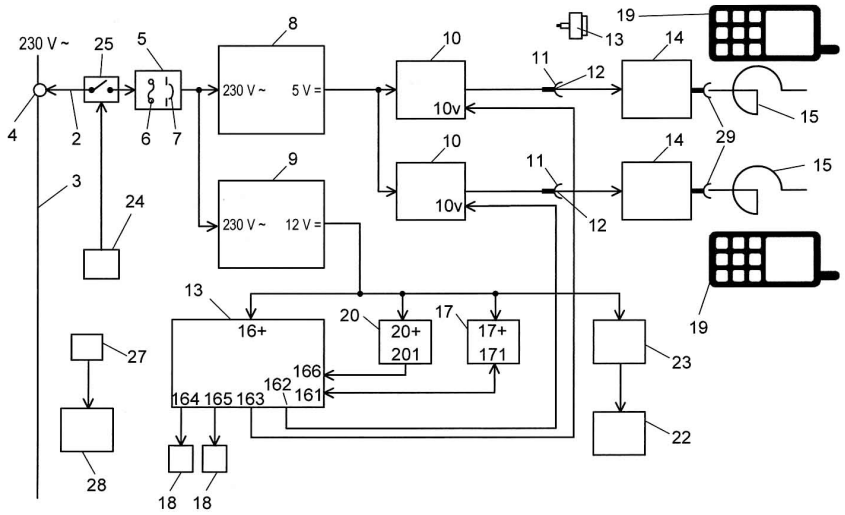

A rovat 22 darab közlést tartalmaz.

Használati mintaoltalom megszűnése és újra érvénybe helyezése

Használati mintaoltalom megszűnése díjfizetés hiányában

(11) 003542
(21) U 08 00140
(54) Berendezés ammónium-ion tartalmú vizek hatékony oxigén telítéséhez

(11) 003706
(21) U 08 00131
(54) Működtetőelem célzó távcső célzó jelének beállítására

A rovat 2 darab közlést tartalmaz.

Használati mintaoltalom újra érvénybe helyezése

(11) 003704
(21) U 08 00136
(54) Nyitó-záró mechanizmus gépjármű tetőablak mozgatására

A rovat 1 darab közlést tartalmaz.

Vegyes használati mintaoltalmi közlemények

Helyreigazítás

(11) 004811
(21) U 17 00117
(13) U8
(54) Berendezés kézfertőtlenítés minőségének ellenőrzésére

A rovat 1 darab közlést tartalmaz.

FORMATERVEZÉSI MINTAOLTALMI KÖZLEMÉNYEK

Megadott formatervezési mintaoltalmak

03. OSZTÁLY - UTAZÁSI CIKKEK, TOKOK, TARTÓK, NAPERNYŐK ÉS SZEMÉLYES TÁRGYAK, MELYEK MÁSUTT NEM SZEREPELNEK

(11) 0092558 2017.12.14
(21) D 17 00012
(22) 2017.02.14.
(72) Szigeti Leon, 9700 Szombathely, Brassó u. 2. (HU)
(73) Szigeti Leon, 9700 Szombathely, Brassó u. 2. (HU)
(54) Autóban használatos szemüveg tartó
(55)

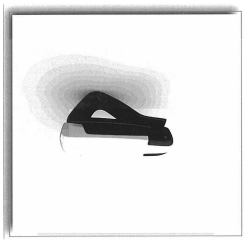

1/1. ábra

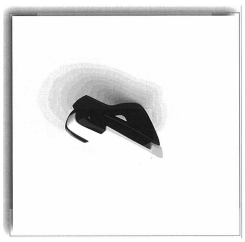

1/2. ábra



1/3. ábra

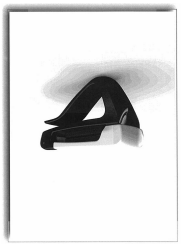

1/4. ábra

(51) 03-01

06. OSZTÁLY - BÚTORZATOK

(11) 0092555 2017.12.13
(21) D 17 00002
(22) 2017.01.06.
(72) Molnár Norbert, 3792 Sajóbábony, Széchenyi út 22. 1/2. (HU)
(73) Molnár Norbert, 3792 Sajóbábony, Széchenyi út 22. 1/2. (HU)
(54) Reflux matrac
(55)

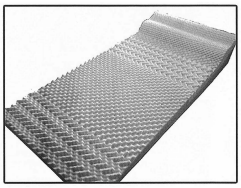

1/1. ábra

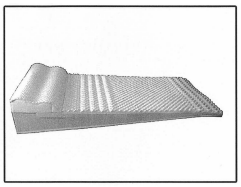

1/2. ábra

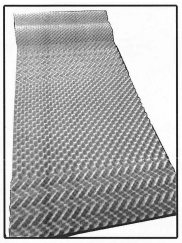

1/3. ábra

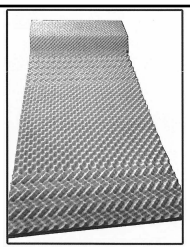
2/1. ábra

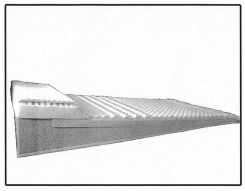
2/2. ábra

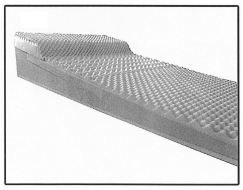
2/3. ábra

(51) 06-09
24-99

07. OSZTÁLY - HÁZTARTÁSI CIKKEK, AMELYEK NEM TARTOZNAK MÁS OSZTÁLYOKBA

(11) 0092544 2017.12.18
(21) D 17 00091
(22) 2017.09.07.
(72) Kökény Zsolt Dénes, 2700 Cegléd, Hársfa u. 8/A (HU)
(73) KFM.hu Kft., 2700 Cegléd, Szabadság tér 1. (HU)
(54) Szivárvány jégkrém kehely, tölcsér
(55)


1/1. ábra


1/2. ábra


1/3. ábra

(51) 07-01
07-99
09-05

09. OSZTÁLY - CSOMAGOLÓESZKÖZÖK ÉS TARTÁLYOK ÁRUSZÁLLÍTÁS ÉS ÁRUKEZELÉS CÉLJÁRA

(11) 0092553 2017.12.18
(21) D 17 00036
(22) 2017.04.17.
(72) Sabjanics Szabolcs, 8960 Lenti, Ifjúság útja 2/2 (HU)
(73) Sabjanics Szabolcs, 8960 Lenti, Ifjúság útja 2/2 (HU)
(54) Ásványvizes flakon
(55)


1/1. ábra


1/2. ábra

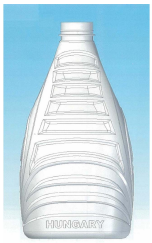

1/3. ábra

(51) 09-01

(11) 0092554 2017.12.18
(21) D 17 00003
(22) 2017.01.09.
(72) Csordós Péter, 9431 Fertőd, Vasút sor 39. (HU)
(73) Csordós Péter, 9431 Fertőd, Vasút sor 39. (HU)
(74) Török Antal, 9023 Győr, Verseny u. 5. (HU)
(54) Csomagolás élelmiszerekhez
(55)

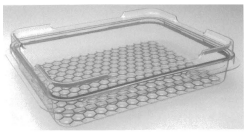

1/1. ábra

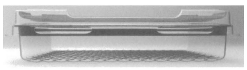

1/2. ábra

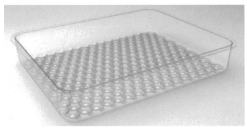

1/3. ábra



1/4. ábra

(51) 09-03

10. OSZTÁLY - ÓRÁK, TOVÁBBÁ EGYÉB MÉRŐ, ELLENŐRZŐ- ÉS JELZŐBERENDEZÉSEK

(11) 0092539 2017.12.18
(21) D 16 00017
(22) 2016.01.15.
(72) Húnfalvi András 50%, 1196 Budapest, Rákóczi u. 77. (HU)
Laufer Ferenc 50%, 2623 Kismaros, Vörösmarty Mihály út 31. (HU)
(73) HAndInScan Kft., 4025 Debrecen, Arany J. u. 55. (HU)
(54) Kézhigiéné vizsgáló berendezés
(55)



1/1. ábra



1/2. ábra



1/3. ábra



1/4. ábra



1/5. ábra

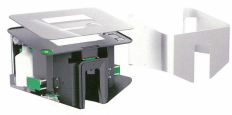

1/6. ábra

(51) 10-04
24-01

(11) 0092540 2017.12.18
(21) D 16 00043
(22) 2016.02.11.

(72) Erdei Zoltán, 4251 Hajdúsámson, S. kert, Sas u. 22. (HU)
Bólyi Róbert, 4031 Debrecen, Sárvári P. u. 12. 2/4. (HU)
(73) ZANE systems Kft., 4251 Hajdúsámson, S. kert, Sas u. 22. (HU)
(54) Talajtani mérőműszer
(55)

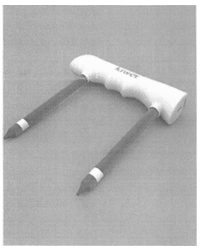
1/1. ábra



1/2. ábra

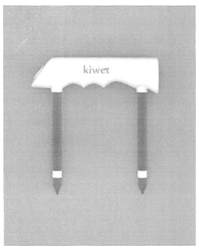

1/3. ábra

(51) 10-04

11. OSZTÁLY - DÍSZTÁRGYAK

(11) 0092551 2017.12.13
(21) D 17 00026
(22) 2017.03.14.
(72) Dr. Kávássy Beáta, 1011 Budapest, Bem rakpart 26. IV/4. (HU)
(73) Dr. Kávássy Beáta, 1011 Budapest, Bem rakpart 26. IV/4. (HU)
(74) dr. Papp Zsuzsa Georgina, 1027 Budapest, Margit krt. 12. II/12. (HU)
(54) Karkötő
(55)

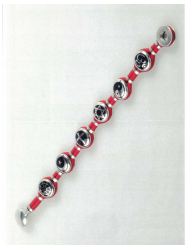
1/1. ábra


1/2. ábra


2/1. ábra


2/2. ábra

(51) 11-01

21. OSZTÁLY - JÁTÉKOK, JÁTÉKSZEREK, SÁTRAK ÉS SPORTCIKKEK

(11) 0092552 2018.01.02
(21) D 17 00097
(22) 2017.09.20.
(72) Attalai Zita, 1143 Budapest, Mogyoródi út 4. (HU)
(73) Attalai Zita, 1143 Budapest, Mogyoródi út 4. (HU)
(54) Társasjáték I.-VIII.

(55)



1/1. ábra



1/2. ábra

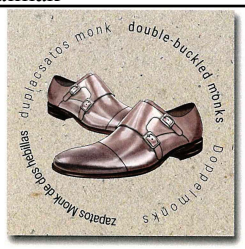

1/3. ábra



1/4. ábra



1/5. ábra



1/6. ábra

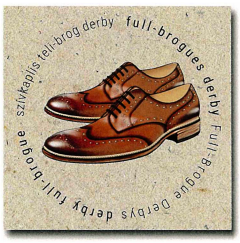

1/7. ábra



1/8. ábra



1/9. ábra



1/10. ábra



1/11. ábra

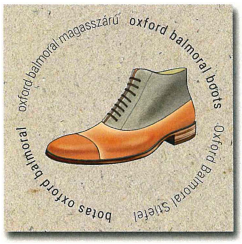

1/12. ábra

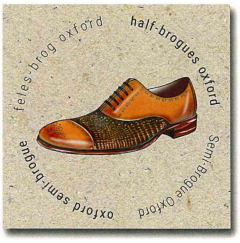

1/13. ábra

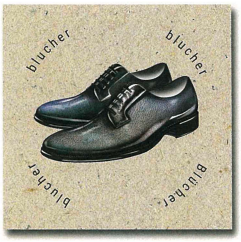

1/14. ábra

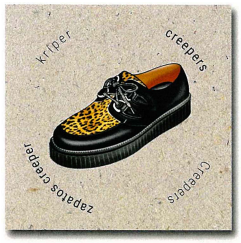

1/15. ábra

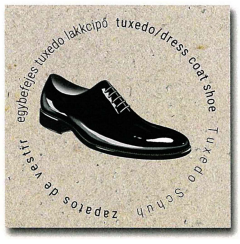

1/16. ábra



1/17. ábra

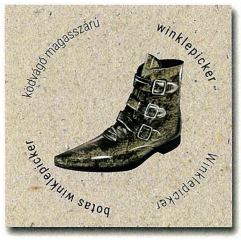

1/18. ábra

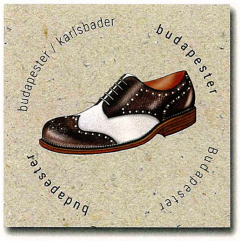

1/19. ábra



1/20. ábra



2/1. ábra



2/2. ábra

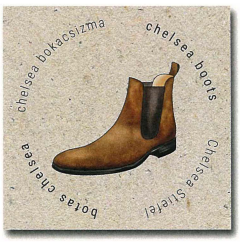

2/5. ábra



2/8. ábra



2/11. ábra

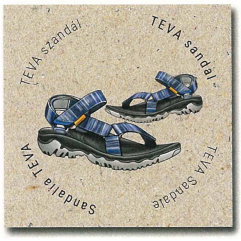

2/14. ábra

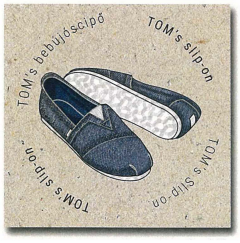

2/17. ábra



2/20. ábra



2/3. ábra



2/6. ábra



2/9. ábra



2/12. ábra



2/15. ábra



2/18. ábra



3/1. ábra



2/4. ábra

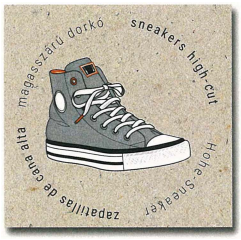

2/7. ábra

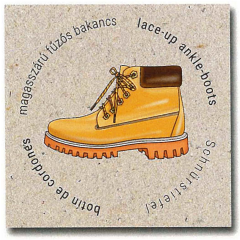

2/10. ábra

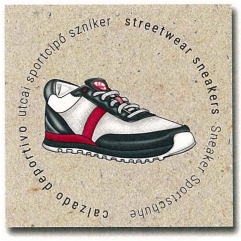

2/13. ábra



2/16. ábra



2/19. ábra



3/2. ábra



3/3. ábra



3/4. ábra

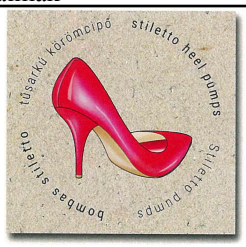

3/5. ábra



3/6. ábra

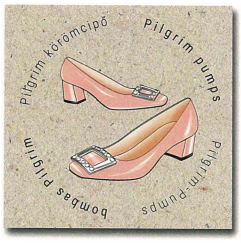

3/7. ábra



3/8. ábra



3/9. ábra

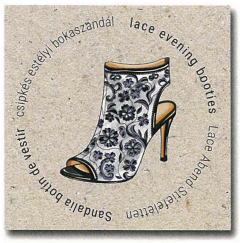

3/10. ábra

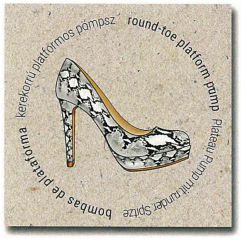

3/11. ábra



3/12. ábra

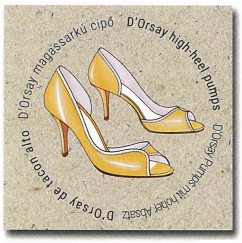

3/13. ábra

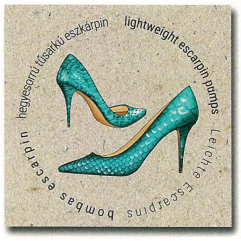

3/14. ábra

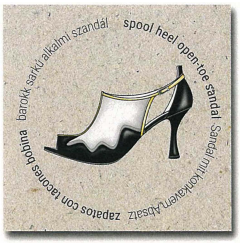

3/15. ábra



3/16. ábra

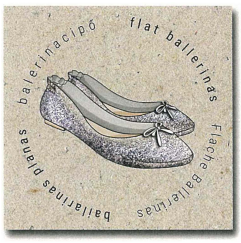

3/17. ábra

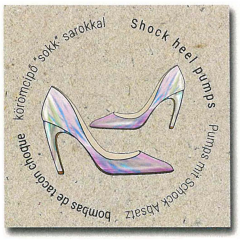

3/18. ábra

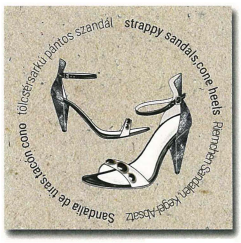

3/19. ábra



3/20. ábra



4/1. ábra



4/2. ábra

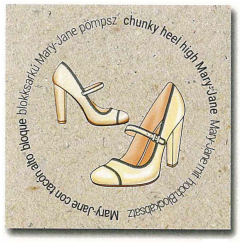

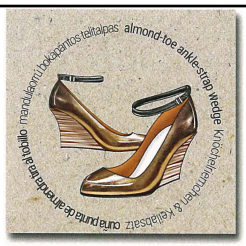

4/4. ábra

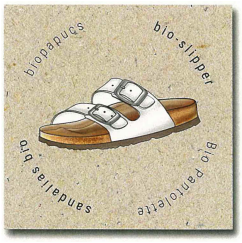

4/5. ábra

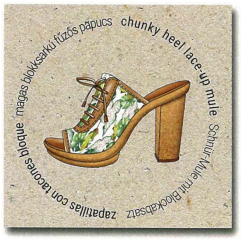

4/6. ábra

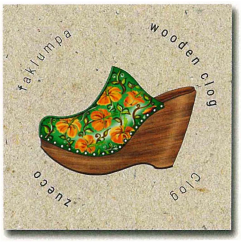

4/7. ábra



4/8. ábra



4/9. ábra



4/10. ábra

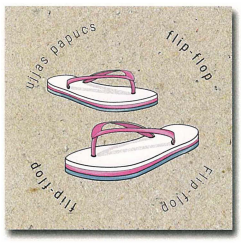

4/11. ábra



4/12. ábra



4/13. ábra

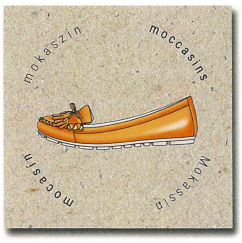

4/14. ábra



4/15. ábra



4/16. ábra



4/17. ábra

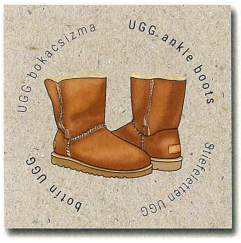

4/18. ábra

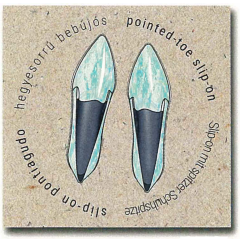

4/19. ábra



4/20. ábra



5/1. ábra



5/2. ábra

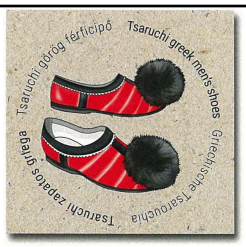

5/5. ábra

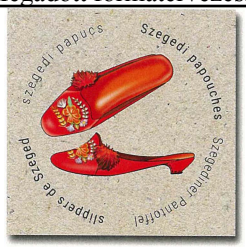

5/3. ábra

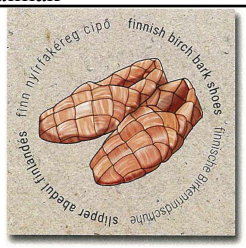

5/4. ábra



5/8. ábra



5/6. ábra

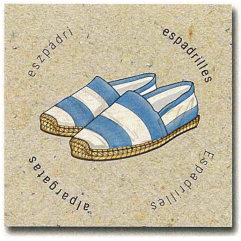

5/7. ábra



5/11. ábra



5/9. ábra

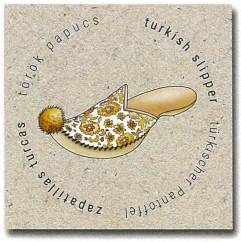

5/10. ábra



5/14. ábra

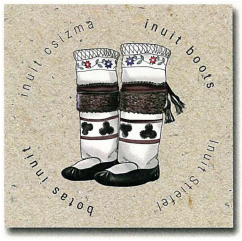

5/12. ábra



5/13. ábra



5/17. ábra

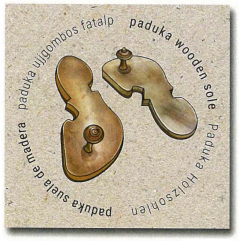

5/15. ábra



5/16. ábra



5/20. ábra

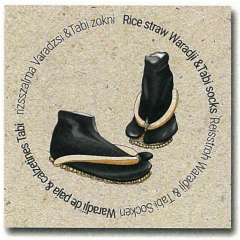

5/18. ábra



5/19. ábra





6/1. ábra



6/2. ábra

6/3. ábra

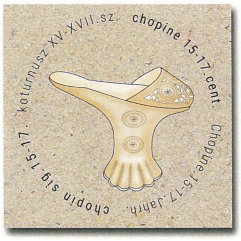

6/6. ábra



6/4. ábra



6/5. ábra



6/9. ábra



6/7. ábra



6/8. ábra

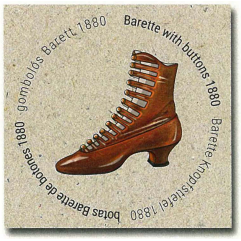

6/12. ábra



6/10. ábra



6/11. ábra



6/15. ábra



6/13. ábra

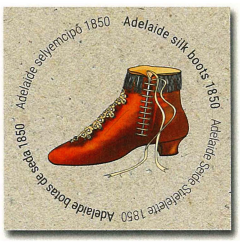

6/14. ábra



6/18. ábra



6/16. ábra

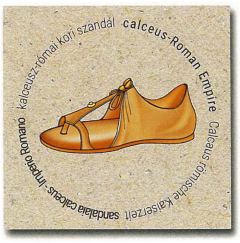

6/17. ábra



7/1. ábra



6/19. ábra



6/20. ábra

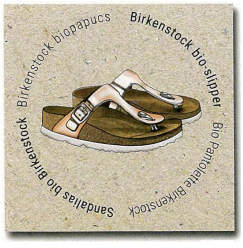



7/2. ábra

7/4. ábra



7/7. ábra

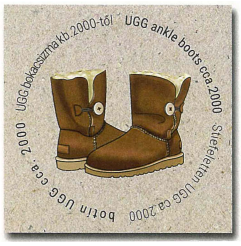

7/10. ábra

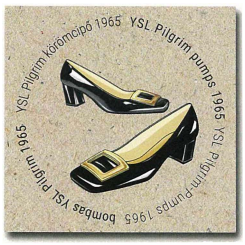

7/13. ábra

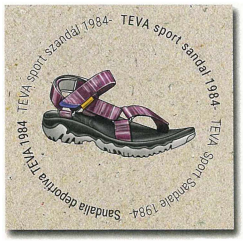

7/16. ábra



7/19. ábra



8/2. ábra

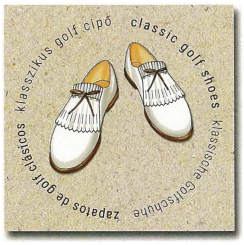



7/5. ábra

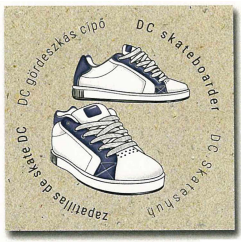

7/8. ábra



7/11. ábra



7/14. ábra



7/17. ábra

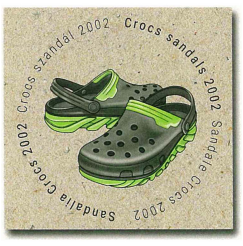

7/20. ábra

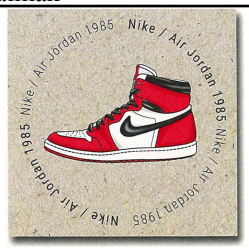

7/3. ábra

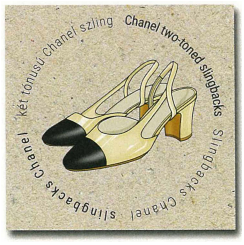

7/6. ábra

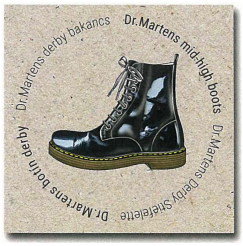

7/9. ábra

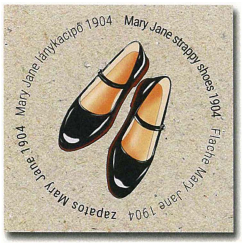

7/12. ábra



7/15. ábra

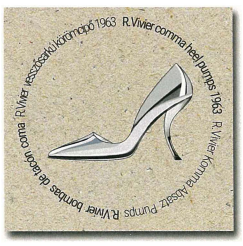

7/18. ábra



8/1. ábra

8/5. ábra

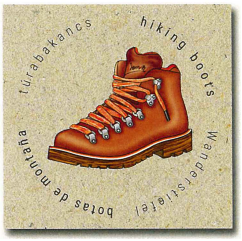

8/8. ábra



8/11. ábra



8/14. ábra

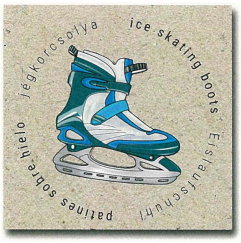

8/17. ábra

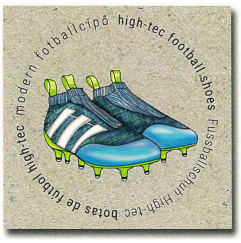

8/20. ábra

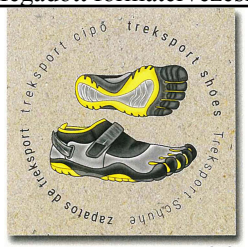

8/3. ábra

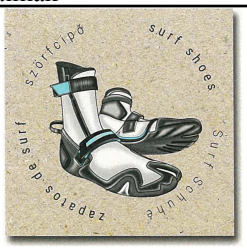

8/4. ábra

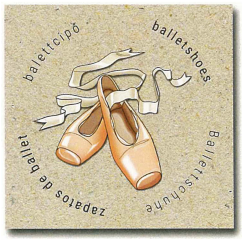

8/6. ábra



8/7. ábra

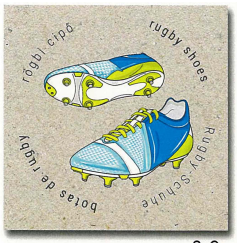

8/9. ábra

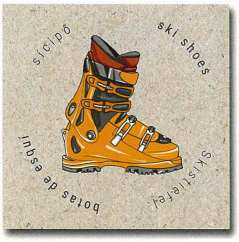

8/10. ábra

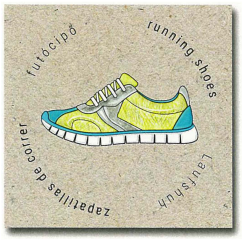

8/12. ábra

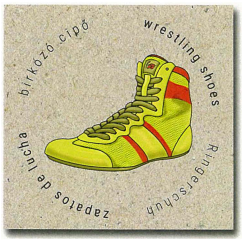

8/13. ábra



8/15. ábra

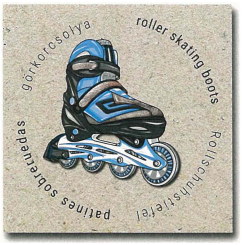

8/16. ábra

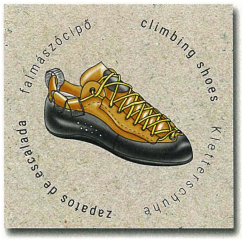

8/18. ábra



8/19. ábra

(51) 21-01
19-04

---

(11) 0092545 2018.01.03
(21) D 17 00102

(22) 2017.10.17.

(72) Dr. Benyhe Balázs, 6723 Szeged, Budapesti krt. 17/B (HU)

(73) Dr. Benyhe Balázs, 6723 Szeged, Budapesti krt. 17/B (HU)

(54) Társasjáték

(55)



1/1. ábra



1/2. ábra



1/3. ábra

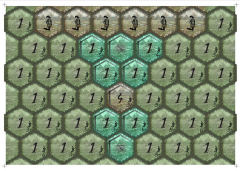

1/4. ábra

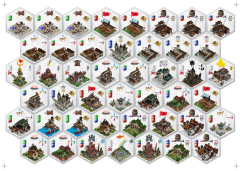

1/5. ábra



1/6. ábra



1/7. ábra



1/8. ábra



1/9. ábra

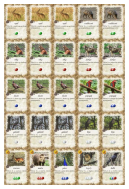

1/10. ábra



1/11. ábra



1/12. ábra



1/13. ábra



1/14. ábra



1/15. ábra



1/16. ábra



1/17. ábra

(51) 21-01

---

(11) 0092546 2018.01.08

(21) D 17 00032

(22) 2017.03.29.

(72) Poczók Lajos, 1087 Budapest, Diószeghy Sámuel u. 22. (HU)

(73) Poczók Lajos, 1087 Budapest, Diószeghy Sámuel u. 22. (HU)

(74) INTERINNO Szabadalmi Iroda, 1024 Budapest, Margit krt. 73. (HU)

(54) Adatfeldolgozó és adatátviteli egység és logikai játék

(55)

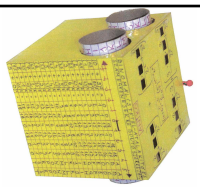
1/1. ábra

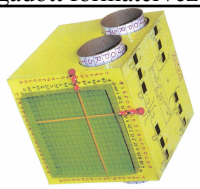
1/2. ábra

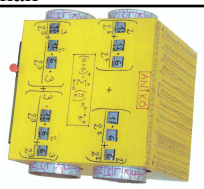
1/3. ábra

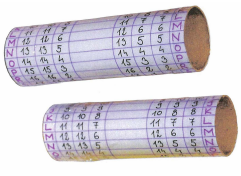
1/4. ábra

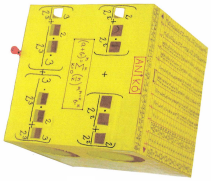
1/5. ábra

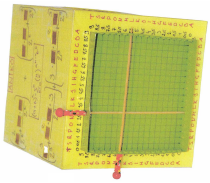
1/6. ábra

(51) 21-01
14-02

---

(11) 0092550 2018.01.02
(21) D 17 00077
(22) 2017.07.25.
(72) Szekeresné Kövécs Éva, 8225 Szentkirályszabadja, Kossuth Lajos utca 45-47. (HU)
(73) Szekeresné Kövécs Éva, 8225 Szentkirályszabadja, Kossuth Lajos utca 45-47. (HU)
(54) Fafigura család: 1. Hegedűs legény, 2. Pártás lány
(55)


1/1. ábra


1/2. ábra


1/3. ábra


2/1. ábra


2/2. ábra


2/3. ábra

(51) 21-01

---

(11) 0092559 2017.12.19
(21) D 17 00106
(22) 2017.11.03.
(72) Segal Emese Katalin, 1053 Budapest, Henszlmann Imre u. 9. (HU)
(73) V-SEGAL Gasztronómiai Kft., 1053 Budapest, Henszlmann Imre utca 9. (HU)
(54) Kártya készlet
(55)


1/1. ábra

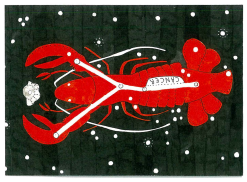
1/2. ábra

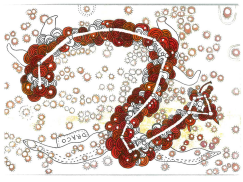
1/3. ábra

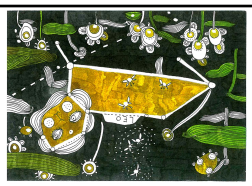
1/4. ábra

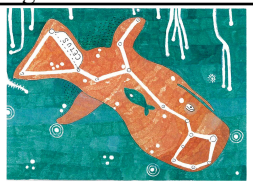
1/5. ábra

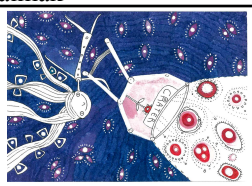
1/6. ábra


1/7. ábra


1/8. ábra


1/9. ábra

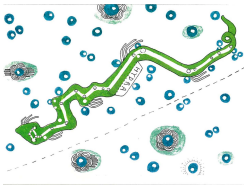
1/10. ábra

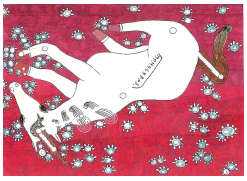
1/11. ábra


1/12. ábra

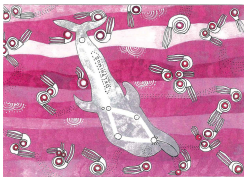
1/13. ábra


1/14. ábra


1/15. ábra

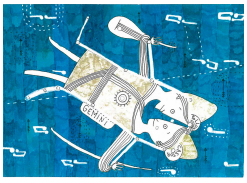
1/16. ábra


1/17. ábra


1/18. ábra


1/19. ábra


1/20. ábra

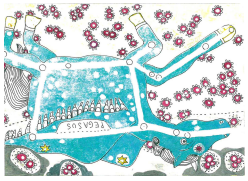
1/21. ábra


1/22. ábra

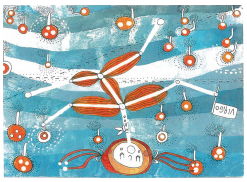
1/23. ábra

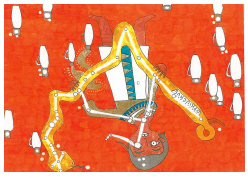
1/24. ábra


1/25. ábra


1/26. ábra

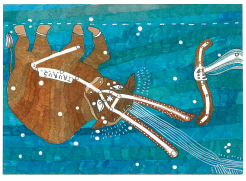
1/27. ábra





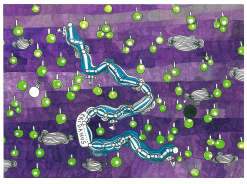

1/28. ábra

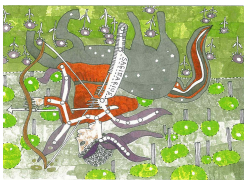

1/29. ábra

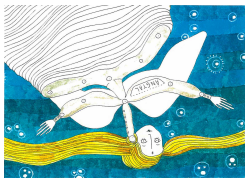

1/30. ábra



1/31. ábra

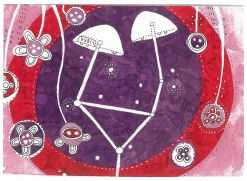

1/32. ábra

1/33. ábra

1/34. ábra

(51) 21-01

---

(11) 0092563 2017.12.19

(21) D 17 00028

(22) 2017.03.21.

(72) Segal Emese Katalin, 1053 Budapest, Henszlmann Imre u. 9. (HU)

(73) V-SEGAL Gasztronómiai Kft., 1053 Budapest, Henszlmann Imre utca 9. (HU)

(54) Ezoterikus kártya készlet

(55)

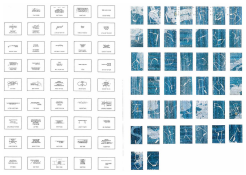

1/1. ábra

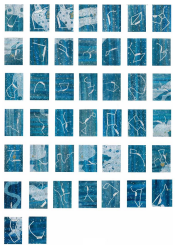

1/2. ábra



1/3. ábra

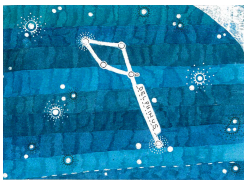

1/4. ábra



1/5. ábra



1/6. ábra

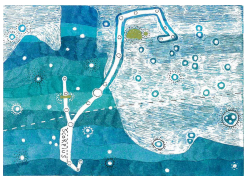

1/7. ábra



1/8. ábra

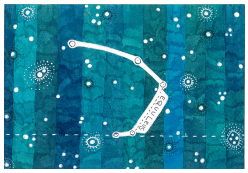

1/9. ábra



1/10. ábra

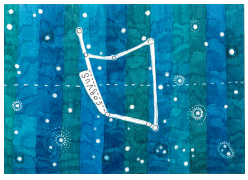

1/11. ábra

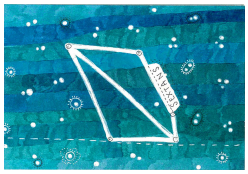

1/12. ábra

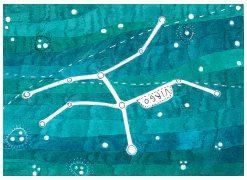

1/13. ábra

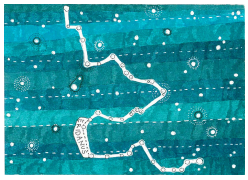

1/14. ábra



1/15. ábra



1/16. ábra

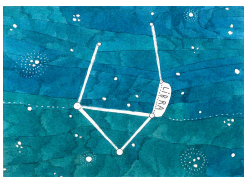

1/17. ábra

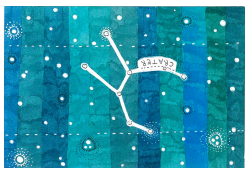

1/18. ábra

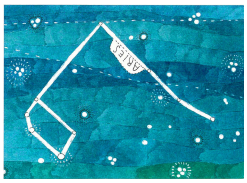

1/19. ábra

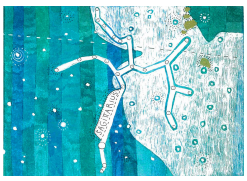

1/20. ábra



1/21. ábra

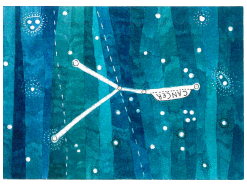

1/22. ábra



1/23. ábra

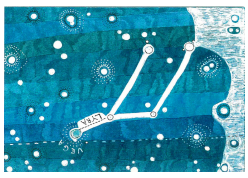

1/24. ábra

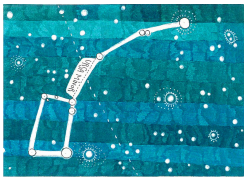

1/25. ábra



1/26. ábra

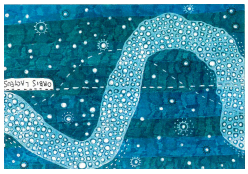

1/27. ábra



1/28. ábra

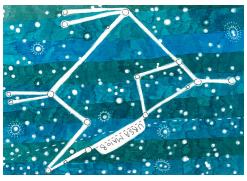

1/29. ábra

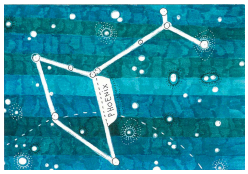

1/30. ábra

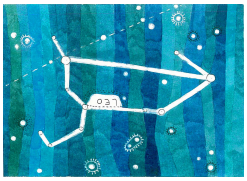

1/31. ábra

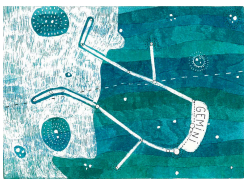

1/32. ábra

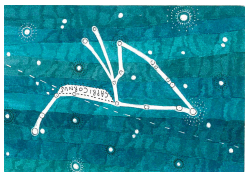

1/33. ábra

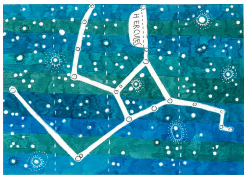

1/34. ábra

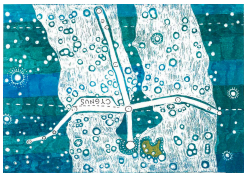

1/35. ábra

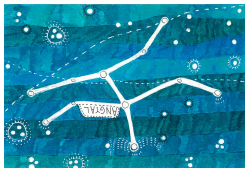

1/36. ábra



1/37. ábra

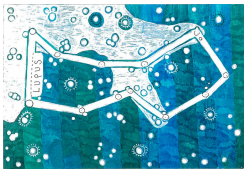

1/38. ábra



1/39. ábra



1/40. ábra



1/41. ábra

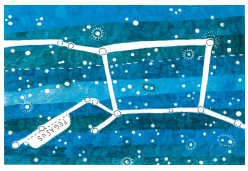

1/42. ábra

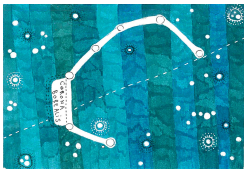

1/43. ábra

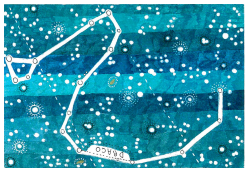

1/44. ábra

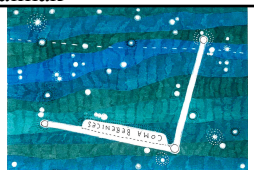

1/45. ábra

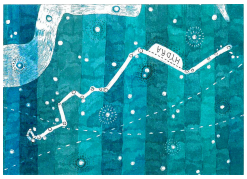

1/46. ábra

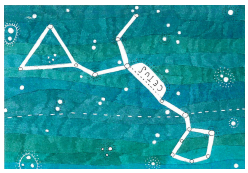

1/47. ábra

AQUILA – SAS

A JÖVŐ VÉDELME.
ERŐT KAPSZ AHHOZ, HOGY MÁSOKÉRT
ÉS MÁSOKKAL EMELKEDJ!

1/48. ábra

EQUULEUS – CSIKÓ

GYORSABBÁ ÉS LENDÜLETESEBBÉ
VÁLIK A MEGÚJULÁS.

1/49. ábra

CAPRICORNUS – BAK

SEGÍTSÉGET KAPHATSZ
SORSSZERŰ ESEMÉNYEKNÉL.

1/50. ábra

DELPHINUS – DELFIN

TISZTA GYERMEKI ÉNEDDEL KÖZELÍTSD
MEG A FELADATOT!

BELSŐ HANG, MELY MEGSÚGJA
A MEGOLDÁST.

1/51. ábra

HERCULES – HERKULES

HŐSIESSÉG.
SZEMBE TUDSZ NÉZNI BÁRMIVEL.
TISZTULÁS.

1/52. ábra

AQUARIUS – VIZÖNTŐ

A SZABADSÁG ÉS TISZTASÁG ERŐJE.

1/53. ábra

SCORPIUS, ANTARES
– SKORPIÓ, ANTARES

AZ ÉLETERŐ.
A SKORPIÓ SZÍVE.
AZ ÖSSZEKÖTŐ KAROCS.

1/54. ábra

AURIGA, CAPELLA
– SZEKERES, CAPELLA

AZ ÉRKEZŐ SUGALLATOK
MEGHALLÁSA LEHETŐSÉGET
AD DOLGAID MEGOLDÁSÁHOZ.

1/55. ábra

CRATER – SERLEG

ÖRÖK
SZÖVETSÉGESEK,
X
BARÁTOK,
ÖRÖKLÉT.

1/56. ábra

CASSIOPEIA – KASSZIOPEIA

ALÁZATOT KÉR TŐLED A SORS.

1/57. ábra

ORBIS LACTEUS – TEJÚT

A VÉGTELEN SZERETET
ÉS FEJLŐDÉS MINŐSÉGE.

1/58. ábra

AURIGA – SZEKERES

ARANYKAPU:
A HAZATALÁLÁS ÜZENETE.

1/59. ábra

LYRA, VEGA – LANT, VEGA

RÁTALÁLHATSZ AZ ÜZENETRE
A MŰVÉSZETEKBEN,
KÜLÖNÖSEN A ZENÉBEN.

1/60. ábra

CANIS MAIOR, SIRIUS
– NAGY KUTYA, SZÍRIUSZ

HŰSÉG, ÉBERSÉG.
MARADJ HŰ ÖNMAGADHOZ!

1/61. ábra

SEXTANS – SZEXTÁNS

FIGYELJ A MEGÉRZÉSEIDRE!
IRÁNYTŰ VAN A
KEZEDBEN, MELY SEGÍT
A TÁJÉKOZÓDÁSBAN.

1/62. ábra

ANGYAL

"PIHENŐ" IDŐSZAK A LÉLEKNEK.

1/63. ábra

COMA BERENICES
– BERENIKÉ HAJA

ÖNKÉNTES, PÓTOLHATÓ
ÁLDOZATHOZATAL.

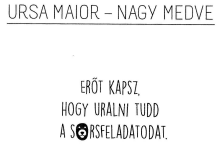

1/64. ábra

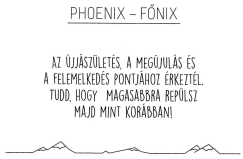

1/67. ábra



1/70. ábra

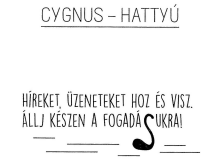

1/73. ábra



1/76. ábra





1/79. ábra



1/82. ábra

1/65. ábra



1/68. ábra



1/71. ábra

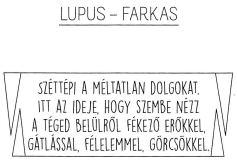

1/74. ábra

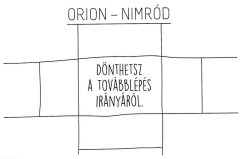

1/77. ábra



1/80. ábra



1/83. ábra



1/86. ábra



1/66. ábra

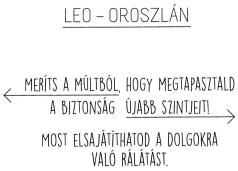

1/69. ábra



1/72. ábra



1/75. ábra

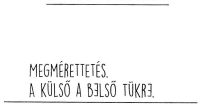

1/78. ábra



1/81. ábra

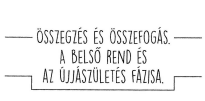

1/84. ábra



1/85. ábra



1/89. ábra

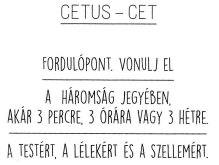

1/87. ábra

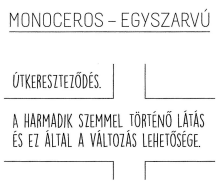

1/88. ábra

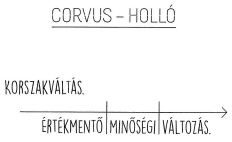

1/90. ábra



1/92. ábra

(51) 21-01

24. OSZTÁLY - ORVOSI ÉS LABORATÓRIUMI FELSZERELÉSEK

(11) 0092556 2017.12.18
(21) D 17 00019
(22) 2017.02.19.
(72) Agoston Gabriela 100%, 9400 Sopron, Deák tér 33. 2. em. 5. a. (HU)
(73) Agoston Gabriela 100%, 9400 Sopron, Deák tér 33. 2. em. 5. a. (HU)
(54) Fogászati és gasztroenterológiai eszköz
(55)



1/1. ábra



1/2. ábra



1/3. ábra

(51) 24-02
10-05
24-01

25. OSZTÁLY - ÉPÜLETSZERKEZETEK, ÉPÍTÉSZETI ELEMEK

(11) 0092543 2018.01.08
(21) D 16 00165
(22) 2016.07.06.
(72) Mészáros Antal 60%, 6800 Hódmezővásárhely, Bakay u. 5. (HU)
Minoru Toyota 20%, 183-0035 Tokyo, 6-12-8 Yotsuya Fuchu-shi (JP)
Atsushi Takei 20%, 315-0018 Ibaraki, 1-3-26 Waksmatsu Ishioka.shi (JP)
(73) CSOMIÉP Beton és Meliorációs Termék Gyártó Kft., 6800 Hódmezővásárhely, Makói út, CSOMIÉP ipartelep (HU)

(74) Advopatent Szabadalmi és Védjegy Iroda, 1011 Budapest, Fő u. 19. (HU)

(54) Járdaelem

(55)

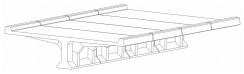

1/1. ábra

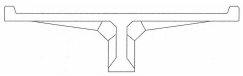

1/2. ábra

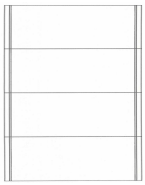

1/3. ábra

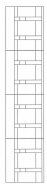

1/4. ábra

(51) 25-02
25-01

---

(11) 0092557 2017.12.18

(21) D 17 00080

(22) 2017.07.27.

(72) Agoston Gabriela 100%, 9400 Sopron, Deák tér 33. 2. em. 5. a. (HU)

(73) Agoston Gabriela, 9400 Sopron, Deák tér 33. 2. em. 5. a. (HU)

(54) Konténer mobilház

(55)

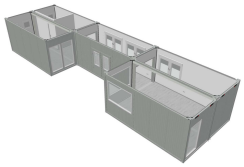

1/1. ábra



1/2. ábra



1/3. ábra

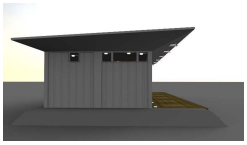

1/4. ábra

(51) 25-03
20-03
25-02

---

(11) 0092548 2017.12.18

(21) D 16 00184

(22) 2016.08.17.

(72) Neve nem feltüntethető

(73) Szollár Tamás, 2768 Újszilvás, Ady Endre utca 68. (HU)

(54) Mobil építmény lakóházat utánzó külsővel

(55)



1/1. ábra

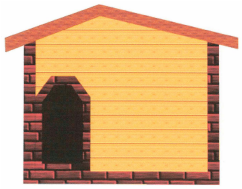

2/1. ábra

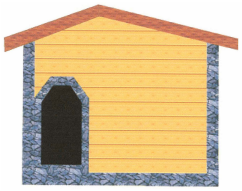

3/1. ábra

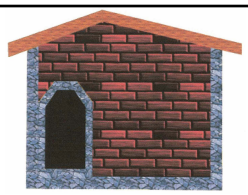

4/1. ábra

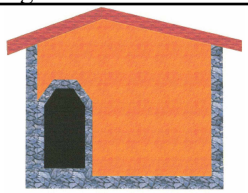

5/1. ábra

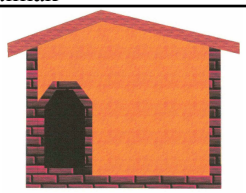

6/1. ábra

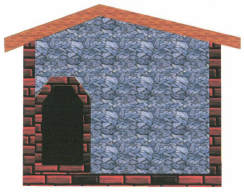

7/1. ábra

(51) 25-03
21-01
30-02

32. OSZTÁLY - GRAFIKAI JELZÉSEK ÉS LOGÓK, FELÜLETI MINTÁZATOK, DÍSZÍTÉSEK

(11) 0092549 2017.12.21
(21) D 16 00236
(22) 2016.11.29.
(72) Virág Eliz, 1142 Budapest, Kassai u. 79. (HU)
(73) Virág Eliz, 1142 Budapest, Kassai u. 79. (HU)
(54) Díszítőelem
(55)

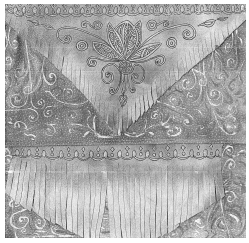

1/1. ábra

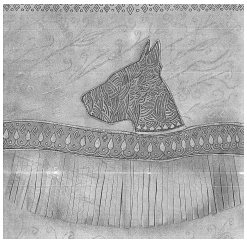

2/1. ábra

(51) 32-00
02-99
11-02

A rovat 19 darab közlést tartalmaz.

Formatervezési mintaoltalom megújítása

(11) 0087556
(21) D 98 00163
(22) 1998.04.22.
(54) Ivópohár

---

(11) 0087985
(21) D 99 00199
(22) 1998.04.08.
(54) Palack

---

(11) 0089938
(21) D 03 00114
(22) 2003.04.08.
(54) Üveg tetővel, különösen kávé tárolására

---

(11) 0091121
(21) D 08 00028
(22) 2008.03.05.
(54) Utcai elárusító hely

---

(11) 0091155
(21) D 08 00126
(22) 2008.04.15.
(54) Mintázat papírtörlőhöz

---

(11) 0091183
(21) D 08 00127
(22) 2008.04.15.
(54) Mintázat papírtörlőhöz

---

(11) 0091277
(21) D 08 00082
(22) 2008.03.18.
(54) Tartály adagoló betéttel és szilika töltetű kupakkal

---

(11) 0091939
(21) D 12 00149
(22) 2012.10.12.
(54) Játékelem

---

(11) 0092132
(21) D 13 00050
(22) 2013.03.18.
(54) Csomagolóanyag

A rovat 9 darab közlést tartalmaz.

Vegyes formatervezési mintaoltalmi közlemények

Képviseleti megbízás

(21) D 17 00061
(71) Sinka Gábor, Budapest (HU)
(74) SBGK Szabadalmi Ügyvivői Iroda, Budapest

A rovat 1 darab közlést tartalmaz.

Hasznosítási szerződés

(11) 0092512
(21) D 17 00014
(54) Társasjáték készlet

A rovat 1 darab közlést tartalmaz.

NEMZETI VÉDJEGYKÖZLEMÉNYEK

Védjegybejelentések meghirdetése

(210) M 16 03506

(220) 2016.11.09.

(731) Pán-Trade Kft., Budapest (HU)

(740) El-Nabulsyné Somszegi Beáta, Budapest

(541) 100% fitness

(511) 5 Étrendkiegészítők emberek számára; protein étrendkiegészítő; vitaminkészítmények.

28 Fitnesz gépek, beltéri fitnesz készülék.

37 Gépek üzembe helyezése, karbantartása és javítása.

---

(210) M 16 03989

(220) 2016.12.20.

(731) Konsilo Kft., Budapest (HU)

(740) Solti Ügyvédi Iroda, Budapest

(541) KONYHAKIÁLLÍTÁS

(511) 35 Árusító standok bérbeadása; értékesítési promóciós szolgátatások; hirdetési- és reklámszolgáltatások; kereskedelmi tranzakciók tárgyalása és megállapodások kötése harmadik fél számára; kereskedelmi- vagy reklámcélú kiállítások; kereskedelmi- vagy reklámcélú vásárok szervezése; marketing szolgáltatások; reklámanyagok (röplapok, prospektusok, nyomtatványok, áruminták) terjesztése; szponzorok felkutatása; termékminták, áruminták terjesztése.

---

(210) M 17 00254

(220) 2017.01.25.

(731) Garden Invest Zsana Termelő és Szolgáltató Kft. 100%, Pécs (HU)

(740) Kecskés Ügyvédi Iroda, Budapest

(546) Veresi paradicsom

(511) 29 Paradicsomlé főzéshez; paradicsompüré; paradicsom, főtt; paradicsom, tartósított; paradicsom konzervek.

31 Paradicsom magvak; paradicsom növények; paradicsom palánták; friss paradicsom.

32 Paradicsomlevek.

---

(210) M 17 01337

(220) 2017.04.24.

(731) Lédl-Balog Brigitta, Budapest (HU)

(541) Fashionqueen

(511) 25 Ruházati termék.

35 Ruházati termékek forgalmazása.

---

(210) M 17 02052

(220) 2017.06.22.

(731) 3D Invest Kft., Szombathely (HU)

(740) dr. Cserjesi Gábor, Szombathely

(546) fave

(511) 18 Bőr és bőrutánzatok; állatbőrök és irhák; bőröndök és bevásárlótáskák; esernyők és napernyők; sétapálcák;

ostorok, hámok és lószerszámok; nyakörvek, pórázok és ruházat állatok számára. (az osztály betűrend szerinti jegyzékében szereplő valamennyi áru).

25 Ruházati cikkek, cipők, kalapáruk (az osztály betűrend szerinti jegyzékében szereplő valamennyi áru).

35 Reklámozás; kereskedelmi ügyletek; kereskedelmi adminisztráció; irodai munkák (az osztály betűrend szerinti jegyzékében szereplő valamennyi szolgáltatás).

---

(210) M 17 02346

(220) 2017.07.21.

(731) Jakab Edith, Érd (HU)

(546)



(511) 3 Fehérítőkészítmények és egyéb, mosásra szolgáló anyagok; tisztító-, fényesítő-, súroló-, és csiszolószerek; nem gyógyhatású szappanok; illatszerek, illóolajok, nem gyógyhatású kozmetikumok, nem gyógyhatású hajszeszek; nem gyógyhatású fogkrémek (az osztály betűrend szerinti jegyzékében szereplő valamennyi áru).

5 Gyógyszerészeti, gyógyászati és állatgyógyászati készítmények; egészségügyi készítmények gyógyászati használatra; gyógyászati vagy állatgyógyászati használathoz adaptált diétás élelmiszerek és anyagok, bébiételek; étrend-kiegészítők emberek és állatok számára; tapaszok, kötszeranyagok; fogtömő anyagok és fogászati mintázóanyagok; fertőtlenítőszerek; kártékony állatok irtására szolgáló készítmények; gombaölő szerek (fungicidek), gyomirtó szerek (herbicidek) (az osztály betűrend szerinti jegyzékében szereplő valamennyi áru).

35 Reklámozás; kereskedelmi ügyletek; kereskedelmi adminisztráció; irodai munkák (az osztály betűrend szerinti jegyzékében szereplő valamennyi szolgáltatás).

---

(210) M 17 02348

(220) 2017.07.21.

(731) Jakab Edith, Érd (HU)

(546)



(511) 5 Gyógyszerészeti, gyógyászati és állatgyógyászati készítmények; egészségügyi készítmények gyógyászati használatra; gyógyászati vagy állatgyógyászati használathoz adaptált diétás élelmiszerek és anyagok, bébiételek; étrend-kiegészítők emberek és állatok számára; tapaszok, kötszeranyagok; fogtömő anyagok és fogászati mintázóanyagok; fertőtlenítőszerek; kártékony állatok irtására szolgáló készítmények; gombaölő szerek (fungicidek), gyomirtó szerek (herbicidek) (az osztály betűrend szerinti jegyzékében szereplő valamennyi áru).

10 Sebészeti, orvosi, fogorvosi és állatgyógyászati készülékek és műszerek; művégtagok, műszemek és műfogak; ortopédiai cikkek; sebészeti varratanyagok; terápiás eszközök és segédeszközök mozgáskorlátozottaknak; masszírozó készülékek; készülékek, eszközök és árucikkek csecsemők gondozásához; szexuális tevékenységet elősegítő készülékek, eszközök és árucikkek (az osztály betűrend szerinti jegyzékében szereplő valamennyi áru).

35 Reklámozás; kereskedelmi ügyletek; kereskedelmi adminisztráció; irodai munkák (az osztály betűrend szerinti jegyzékében szereplő valamennyi szolgáltatás).

---

(210) M 17 02350

(220) 2017.07.21.

(731) Jakab Edith, Érd (HU)

(546)

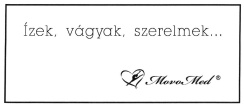

(511) 5 Gyógyszerészeti, gyógyászati és állatgyógyászati készítmények; egészségügyi készítmények gyógyászati használatra; gyógyászati vagy állatgyógyászati használathoz adaptált diétás élelmiszerek és anyagok, bébiételek; étrend-kiegészítők emberek és állatok számára; tapaszok, kötszeranyagok; fogtömő anyagok és fogászati mintázóanyagok; fertőtlenítőszerek; kártékony állatok irtására szolgáló készítmények; gombaölő szerek (fungicidek), gyomirtó szerek (herbicidek) (az osztály betűrend szerinti jegyzékében szereplő valamennyi áru).

10 Sebészeti, orvosi, fogorvosi és állatgyógyászati készülékek és műszerek; művégtagok, műszemek és műfogak; ortopédiai cikkek; sebészeti varratanyagok; terápiás eszközök és segédeszközök mozgáskorlátozottaknak; masszírozó készülékek; készülékek, eszközök és árucikkek csecsemők gondozásához; szexuális tevékenységet elősegítő készülékek, eszközök és árucikkek (az osztály betűrend szerinti jegyzékében szereplő valamennyi áru).

35 Reklámozás; kereskedelmi ügyletek; kereskedelmi adminisztráció; irodai munkák (az osztály betűrend szerinti jegyzékében szereplő valamennyi szolgáltatás).

---

(210) M 17 02359

(220) 2017.07.24.

(731) Munkahuszár Kereskedelmi és Szolgáltató Kft., Pákozd (HU)

(740) Dr. Polgár Ügyvédi Iroda, Budapest

(546)



(511) 16 Papír és karton; nyomdaipari termékek; könyvkötészeti anyagok; fényképek; papíráruk és irodaszerek, bútorok kivételével; papíripari vagy háztartási ragasztóanyagok; anyagok művészek számára és rajzeszközök; ecsetek; tanítási és oktatási anyagok; műanyag lapok, fóliák és tasakok csomagoláshoz; nyomdabetűk, klisék (az osztály betűrend szerinti jegyzékében szereplő valamennyi áru).

28 Játékok és játékszerek; videojátékok; testnevelési és sportcikkek; karácsonyfadíszek (az osztály betűrend szerinti jegyzékében szereplő valamennyi áru).

30 Kávé, tea, kakaó és kávépótló szerek; rizs; tápióka és szágó; lisztek és más gabonakészítmények; kenyér, péksütemények és cukrászsütemények; fagylaltok; cukor, méz, melaszszirup; élesztő, sütőporok; só; mustár; ecet, fűszeres mártások; fűszerek; jég (az osztály betűrend szerinti jegyzékében szereplő valamennyi áru).

33 Alkoholtartalmú italok (a sörök kivételével) (az osztály betűrend szerinti jegyzékében szereplő valamennyi áru).

---

(210) M 17 02435

(220) 2017.08.01.

(731) Kaméleon Solarium Stúdió Kft., Miskolc (HU)

(740) Mészáros Ügyvédi Iroda, Miskolc

(546)



(511) 11 Csövek (egészségügyi berendezések részei), fénycsövek; szoláriumberendezések (napágyak); ultraibolya sugárzók, UV-lámpák nem gyógyászati használatra.

44 Egészségügyi berendezések kölcsönzése; egészségügyi szolgáltatások; gyógyhelyek szolgáltatásai; szépségszalonok; szolárium szolgáltatások.

---

(210) M 17 02496

(220) 2017.08.07.

(731) Balatonfüred-Szőlősi Hegyközség, Balatonfüred (HU)

(740) dr. Szabó T. Attila, Budapest

(546)



(511) 33 Balatonfüred-Csopak eredetmegjelölés termékleírásának megfelelő borok.

---

(210) M 17 02498

(220) 2017.08.07.

(731) Balatonfüred-Szőlősi Hegyközség, Balatonfüred (HU)

(740) dr. Szabó T. Attila, Budapest

(546)



(511) 33 Balatonfüred-Csopak eredetmegjelölés termékleírásának megfelelő borok.

---

(210) M 17 02567

(220) 2017.08.11.

(731) Újgép-Kő Kereskedelmi és Szolgáltató Kft., Bükkzsérc (HU)

(546) HUNNIA FAGÉP
JÓ MAGYARNAK LENNI

(511) 35 Kereskedelmi információ és tanácsadás fogyasztóknak [fogyasztói tanácsadás]; kereskedelmi információs ügynökségek; kereskedelmi közvetítői szolgáltatások; kereskedelmi tranzakciók tárgyalása és megállapodások kötése harmadik fél számára; online piactér biztosítása áruk és szolgáltatások eladói és vásárlói részére; piackutatás.

37 Gépek üzembe helyezése és javítása.

---

(210) M 17 02600

(220) 2017.08.16.

(731) Tóth Zoltán 100%, Fényeslitke (HU)

(546) ACTIWX
For bees. For the liveable tomorrow.

(511) 5 Gyógyszerészeti, gyógyászati és állatgyógyászati készítmények; egészségügyi készítmények gyógyászati használatra; gyógyászati vagy állatgyógyászati használathoz adaptált diétás élelmiszerek és anyagok; bébiételek; étrend-kiegészítők emberek és állatok számára; ; tapaszok, kötszeranyagok; fogtömő anyagok és fogászati mintázóanyagok; fertőtlenítőszerek; kártékony állatok irtására szolgáló készítmények; gombaölő szerek (fungicidek), gyomirtó szerek (herbicidek).

30 Lépesméz; méhkenyér; méhviasz (élelmiszerként és élelmiszeripari adalékanyag történő felhasználása);

(élelmezési célú) méhlárva és kifejlett méhegyed, méz, méhpempő, propolisz, méhviasz, méhlárva éskifejlett méhegyed felhasználásával készült nyers, feldolgozatlan illetőleg feldolgozott élelmiszerek;édességek, rágógumik, táplálékkiegészítők; mézzel, propolisszal, méhpempővel, méhkenyérreltöltött és töltelék nélküli cukorkák; gumicukor, zselés cukor, méz, propolisz méhviasz felhasználásával.

31 Gabonamagvak, mezőgazdasági, kertészeti, erdészeti termékek és magok, amelyek nem tartoznak más osztályokba; élő állatok; friss gyümölcsök és zöldségek; vetőmagok, élő növények és virágok; tápanyagok állatok számára; maláta.

---

(210) M 17 02630

(220) 2017.08.21.

(731) Tóth Csaba, Debrecen (HU)

(740) dr. Szabolcsi Ákos, Debrecen

(541) Tóth Könyvkereskedés

(511) 16 Papír és karton; nyomdaipari termékek; könyvkötészeti anyagok; fényképek; papíráruk és irodaszerek, bútorok kivételével, könyvek, kézikönyvek, könyvecskék, brosúrák, nyomtatványok, újságok, folyóiratok.

41 Könyvkiadás; könyvkereskedés.

---

(210) M 17 02868

(220) 2017.09.14.

(731) FINO-FOOD Kft., Budapest (HU)

(740) PINTZ ÉS TÁRSAI Szabadalmi, Védjegy és Jogi Iroda Kft., Budapest

(554)



(511) 29 Tejfölpótlók; tejtermékek.

---

(210) M 17 03018

(220) 2017.09.25.

(731) AGROVIR Üzletviteli Tanácsadó Korlátolt Felelősségű Társaság, Tata (HU)

(740) Orbán Miklós Ügyvédi Iroda, Budapest

(541) AgroVIR

(511) 9 Tudományos célra szolgáló, tengerészeti, földmérő, fényképészeti, mozgóképi, optikai, súlymérő, egyéb mérő-, jelző-, ellenőrző (felügyeleti), életmentő és oktatóberendezések és felszerelések; elektromos energia vezetésére, kapcsolására, átalakítására, tárolására, szabályozására vagy ellenőrzésére szolgáló készülékek és berendezések; hangok vagy képek rögzítésére, továbbítására, másolására szolgáló készülékek; mágneses adathordozók, hanglemezek; cd-k (kompakt lemezek), dvd-k és egyéb, digitális rögzítésű média; szerkezetek érmebedobással működő készülékekhez; regiszteres pénztárgépek, számológépek, adatfeldolgozó berendezések, számítógépek; számítógépes szoftverek; tűzoltó készülékek (az osztály betűrend szerinti jegyzékében szereplő valamennyi áru).

35 Reklámozás; kereskedelmi ügyletek; kereskedelmi adminisztráció; irodai munkák (az osztály betűrend szerinti jegyzékében szereplő valamennyi szolgáltatás).

42 Tudományos és műszaki szolgáltatások, valamint az idetartozó tervezői és kutatói tevékenység; ipari elemző és kutató szolgáltatások; számítástechnikai hardver és szoftver tervezés és fejlesztés (az osztály betűrend szerinti jegyzékében szereplő valamennyi szolgáltatás).

---

(210) M 17 03080

(220) 2017.10.02.

(731) Büntetés-végrehajtás Országos Parancsnoksága, Budapest (HU)

(546)



(511) 41 Büntetés-végrehajtással kapcsolatos coaching [tréning]; büntetés-végrehajtási szervezet létesítményeiben és azokon kívül nyújtott egészségklub szolgáltatások [egészség és fitnesz]; büntetés-végrehajtási szervezet által nyújtott elektronikus kiadványszerkesztés; büntetés-végrehajtási szervezet által elektronikus könyvek és folyóiratok on-line publikálása; büntetés-végrehajtással kapcsolatos eszmecserék, kollokviumok szervezése és lebonyolítása; büntetés-végrehajtás létesítményeiben filmgyártás; büntetés-végrehajtás keretén belül nyújtott filmszínházi előadások, filmbemutatók; büntetés-végrehajtás keretén belül nyújtott hangversenyek, koncertek szervezése és lebonyolítása; büntetés-végrehajtással kapcsolatos konferenciák szervezése és lebonyolítása; büntetés-végrehajtással kapcsolatos kongresszusok szervezése és lebonyolítása; büntetés-végrehajtással kapcsolatos könyvkiadás; büntetés-végrehajtás keretén belül nyújtott múzeumi szolgáltatások [bemutatók, kiállítások]; büntetés-végrehajtási szervezet által sportlétesítmények üzemeltetése; büntetés-végrehajtási szervezet által sportpályák bérbeadása; büntetés-végrehajtási szervezet által szabadidős létesítmények üzemeltetése; büntetés-végrehajtási szervezet által szabadidős tevékenységekkel kapcsolatos tájékoztatás; büntetés-végrehajtás keretén belül színházi produkciók; büntetés-végrehajtás keretén belül szórakoztatási szolgáltatások; büntetés-végrehajtási szervezet által szervezett táboroztatás; büntetés-végrehajtás keretén belül zenei produkciók.
44 Büntetés-végrehajtási szervezet által nyújtott fizioterápia, fizikoterápia; büntetés-végrehajtás keretén belül gazdálkodás (állatok).
45 Jogi kutatás; képviselet jogvitákban [jogi szolgáltatások]; közbenjárás; őrző-védő szolgáltatások.

---

(210) M 17 03081

(220) 2017.10.02.

(731) Büntetés-végrehajtás Országos Parancsnoksága, Budapest (HU)

(546)



(511) 41 Büntetés-végrehajtással kapcsolatos coaching [tréning]; büntetés-végrehajtási szervezet létesítményeiben és azokon kívül nyújtott egészségklub szolgáltatások [egészség és fitnesz]; büntetés-végrehajtási szervezet által nyújtott elektronikus kiadványszerkesztés; büntetés-végrehajtási szervezet által elektronikus könyvek és folyóiratok on-line publikálása; büntetés-végrehajtással kapcsolatos eszmecserék, kollokviumok szervezése és lebonyolítása; büntetés-végrehajtás létesítményeiben filmgyártás; büntetés-végrehajtás keretén belül nyújtott filmszínházi előadások, filmbemutatók; büntetés-végrehajtás keretén belül nyújtott hangversenyek, koncertek szervezése és lebonyolítása; büntetés-végrehajtással kapcsolatos konferenciák szervezése és lebonyolítása; büntetés-végrehajtással kapcsolatos kongresszusok szervezése és lebonyolítása; büntetés-végrehajtással kapcsolatos könyvkiadás; büntetés-végrehajtás keretén belül nyújtott múzeumi szolgáltatások [bemutatók, kiállítások]; büntetés-végrehajtási szervezet által sportlétesítmények üzemeltetése; büntetés-végrehajtási szervezet által sportpályák bérbeadása; büntetés-végrehajtási szervezet által szabadidős létesítmények üzemeltetése; büntetés-végrehajtási szervezet által szabadidős tevékenységekkel kapcsolatos tájékoztatás; büntetés-végrehajtás keretén belül színházi produkciók; büntetés-végrehajtás keretén belül szórakoztatási szolgáltatások; büntetés-végrehajtási szervezet által szervezett táboroztatás; büntetés-végrehajtás keretén belül zenei produkciók.
44 Büntetés-végrehajtási szervezet által nyújtott fizioterápia, fizikoterápia; büntetés-végrehajtás keretén belül

gazdálkodás (állatok).

45 Jogi kutatás; képviselet jogvitákban [jogi szolgáltatások]; közbenjárás; őrző-védő szolgáltatások.

---

(210) M 17 03126

(220) 2017.10.03.

(731) Magyar Sárkányhajó Szövetség, Budapest (HU)

(740) Dr. Seenger Pál, Budapest

(546)



(511) 12 Járművek; szárazföldi, légi vagy vízi közlekedési eszközök (az osztály betűrend szerinti jegyzékében szereplő valamennyi áru); továbbá: sárkányhajó, sárkányhajó evezőlapát, sárkányhajó kormánylapát, sárkányhajó-fej, sárkányhajó farok.

25 Ruházati cikkek, cipők, kalapáruk (az osztály betűrend szerinti jegyzékében szereplő valamennyi áru).

41 Nevelés; szakmai képzés; szórakoztatás; sport- és kulturális tevékenységek (az osztály betűrend szerinti jegyzékében szereplő valamennyi szolgáltatás); továbbá sárkányhajó verseny, sárkányhajó szabadidős program, sárkányhajó sport tevékenység.

---

(210) M 17 03127

(220) 2017.10.03.

(731) Magyar Sárkányhajó Szövetség, Budapest (HU)

(740) Dr. Seenger Pál, Budapest

(546)



(511) 12 Járművek; szárazföldi, légi vagy vízi közlekedési eszközök (az osztály betűrend szerinti jegyzékében szereplő valamennyi áru); továbbá: sárkányhajó, sárkányhajó evezőlapát, sárkányhajó kormánylapát, sárkányhajó-fej, sárkányhajó farok.

25 Ruházati cikkek, cipők, kalapáruk (az osztály betűrend szerinti jegyzékében szereplő valamennyi áru).

41 Nevelés; szakmai képzés; szórakoztatás; sport- és kulturális tevékenységek (az osztály betűrend szerinti jegyzékében szereplő valamennyi szolgáltatás); továbbá sárkányhajó verseny, sárkányhajó szabadidős program, sárkányhajó sport tevékenység.

---

(210) M 17 03131

(220) 2017.10.03.

(731) Magyar Sárkányhajó Szövetség, Budapest (HU)

(740) Dr. Seenger Pál, Budapest

(546)



(511) 12 Járművek; szárazföldi, légi vagy vízi közlekedési eszközök (az osztály betűrend szerinti jegyzékében szereplő valamennyi áru); továbbá: sárkányhajó, sárkányhajó evezőlapát, sárkányhajó kormánylapát, sárkányhajó-fej, sárkányhajó farok.

25 Ruházati cikkek, cipők, kalapáruk. (az osztály betűrend szerinti jegyzékében szereplő valamennyi áru).

41 Nevelés; szakmai képzés; szórakoztatás; sport- és kulturális tevékenységek (az osztály betűrend szerinti jegyzékében szereplő valamennyi szolgáltatás); továbbá sárkányhajó verseny, sárkányhajó szabadidős program, sárkányhajó sport tevékenység.

---

(210) M 17 03162

(220) 2017.10.06.

(731) Kokas Sándor, Gödöllő (HU)

(546)



(511) 5 Állatgyógyászati készítmények; étrend-kiegészítők állatok számára; gyógyhatású kutyaeledel; táplálék kiegészítők; vitaminkészítmény.

29 Hús, hal-, baromfi- és vadhús; húskivonatok; tartósított, fagyasztott, szárított és főzött gyümölcsök és zöldségek; zselék, lekvárok (dzsemek), kompótok; tojások; tej és tejtermékek; étkezési olajok és zsírok (az osztály betűrend szerinti jegyzékében szereplő valamennyi áru).

31 Ehető rágnivalók állatok részére; kutyaeledelek (kekszfélék); táplálék házi kedvenceknek.

---

(210) M 17 03168

(220) 2017.10.09.

(731) Build-Press Kft., Budapest (HU)

(541) Magyar Építéstechnika

(511) 16 Folyóiratok; magazinok [időszaki lapok]; újságok.

---

(210) M 17 03335

(220) 2017.10.23.

(731) Epacta Bt. 100%, Pécs (HU)

(740) Pál Szilárd, Pécs

(541) Életszövő

(511) 16 Éves naptár; határidőnaplók, előjegyzési naptárak; naplók, naptárak; naptárak; asztali naptárak; bőrkötésű naptárak, naplók; naptárak letéphető lapokkal; nyomtatott naptárak; tervezők, naptárak [nyomtatványok]; adventi naptárak; állványok, tartók asztali naptárakhoz; előjegyzési naptárak; borítók naptárakhoz; asztali könyöklő-naptárak; fali tervező naptárak; naptárlapok; naptár-állványok; határidőnaplók [nyomdaipari termékek].

41 Naptárak kiadása; online kiadói szolgáltatások; kiadói szolgáltatások.

---

(210) M 17 03337

(220) 2017.10.23.

(731) Portami Kft., Budapest (HU)

(740) Pignotti Danilo, Budapest

(546)



(511) 25 Ruházati cikkek, cipők, kalapáruk.

35 Reklámozás; kereskedelmi ügyletek; kereskedelmi adminisztráció; irodai munkák.

---

(210) M 17 03438

(220) 2017.10.25.

(731) AMT Hungary Kft., Acsa (HU)

(541) Viking Alumínium Kerti Bútor

(511) 6 Bútorszerelvények fémből.

20 Fémbútorok.

---

(210) M 17 03564

(220) 2017.11.06.

(731) Richter Gedeon Nyrt., Budapest (HU)

(546) КЕНБРАТИН

(511) 5 Gyógyszerkészítmények.

---

(210) M 17 03596

(220) 2017.11.06.

(731) Fazekas Norbert, Mosonmagyaróvár (HU)

(740) dr. Bertalan Tamás, Mosonmagyaróvár

(546)



(511) 36 Ingatlan befektetések; ingatlanbefektetésekkel kapcsolatos pénzügyi szaktanácsadás; ingatlanberuházási tanácsadás; ingatlanhoz kapcsolódó befektetési tanácsadási szolgáltatások; lakossági ingatlanbefektetési tanácsadás; ingatlanfedezetre kötött hitelmegállapodások ügyintézése; ingatlanhitelek biztosítása; ingatlanokkal kapcsolatos pénzügyi szolgáltatások; ingatlantulajdonhoz kapcsolódó pénzügyi szolgáltatások; ingatlanvagyon-kezelés; ingatlantulajdonnal és épületekkel kapcsolatos pénzügyi szolgáltatások; épületek adásvételével kapcsolatos ingatlanügynökségi szolgáltatások; ingatlan bérbeadás, lízing; ingatlan bérbeadási szolgáltatások; ingatlanközvetítés; ingatlanközvetítési szolgáltatások; ingatlannal kapcsolatos szaktanácsadás; ingatlannal kapcsolatos ügyletek és szolgáltatások; ingatlanok bérbeadásával kapcsolatos ingatlanügynökségi szolgáltatások; ingatlanok vásárlásával kapcsolatos szaktanácsadás; ingatlanokkal kapcsolatos pénzügyi brókeri szolgáltatások; ingatlanokkal kapcsolatos pénzügyek kezelése; ingatlantanácsadás; biztosítások ingatlantulajdonosok számára; ingatlan biztosítások; ingatlanbiztosítási szolgáltatások; ingatlanokkal kapcsolatos biztosítási szolgáltatások; hitelhez kapcsolódó tanácsadási szolgáltatások; hitellel kapcsolatos tanácsadás; hiteltanácsadás; hiteltanácsadási szolgáltatások; hitelekkel kapcsolatos szolgáltatások a fogyasztók számára; hitelbiztosítás ügyintézése; kölcsön, hitel, és lízing szolgáltatások; hitelbiztosítási szerződéskötési szolgáltatások; hitelbiztosítás; hitellel kapcsolatos biztosítási szolgáltatások; hitelnyújtással kapcsolatos biztosítási szolgáltatások; hitelszerződésekkel kapcsolatos biztosítási szolgáltatások; banki szolgáltatásokkal kapcsolatos biztosítások; árucikkek biztosítása; biztosítás dokumentumok elvesztése ellen; biztosítási árajánlatok nyújtása; biztosítási díjajánlatok nyújtása; biztosítási díjak kiszámítása; biztosítási díjak kiszámításával kapcsolatos tájékoztatás; biztosítási díjakkal kapcsolatos finanszírozási szolgáltatások; biztosítási és pénzügyi információk nyújtása és konzultációs szolgáltatások; biztosítási és pénzügyi szolgáltatásokkal kapcsolatos információnyújtás; biztosítási garancia; biztosítási igények ügyintézése; biztosítási garanciák; biztosítási információ és szaktanácsadás; biztosítási információs szolgáltatás; biztosítási irodák, ügynökségek; biztosítási jogátruházás; biztosítási kárigények számítógépes feldolgozása; biztosítási kárigények feldolgozása; biztosítási konzultáció és információk; biztosítási közvetítő szolgáltatás; biztosítási portfóliók adminisztrálása; biztosítási nyomozás, kutatás; biztosítási statisztikai szaktanácsadási és tanácsadási szolgáltatások.

37 Ingatlanépítés [ingatlanvagyon építése]; kereskedelmi ingatlanok építése; ingatlanfejlesztési szolgáltatások [építés]; építés; egyedi épületek építése; épületek kivitelezése.

---

(210) M 17 03597

(220) 2017.11.07.

(731) Kun Balázs, Kocs (HU)

(740) dr. Őri Gábor, Budapest

(541) Villa Pátzay Borhotel

(511) 43 Vendéglátási szolgáltatások, szállásadás, étel- és ital szolgáltatás.

---

(210) M 17 03598

(220) 2017.11.07.

(731) Kun Balázs, Kocs (HU)

(740) dr. Őri Gábor, Budapest

(541) Kedveskrém

(511) 30 Fagylalt édességek, fagylaltáruk és fagylalt, fagylalt desszertek, jégkrémek cukrászáru, sütemények, macaron, desszert mousse-ok.

43 Fagylaltozó, fagylaltozói szolgáltatások.

---

(210) M 17 03619

(220) 2017.11.08.

(731) Szántó Emil 55%, Budapest (HU)
Szántó Csaba 45%, Dunakeszi (HU)

(740) INTERINNO Szabadalmi Iroda, Budapest

(541) CASTLE TARCALLIER

(511) 3 Kozmetikai cikkek; hajápoló készítmények; fogkrémek.

30 Cukorka áruk; bonbonok; csokoládé; fűszerek; mártások; méz; ecet.

33 Bor; gyümölcs tartalmú alkoholos italok; emésztést elősegítő italok

---

(210) M 17 03620

(220) 2017.11.08.

(731) Szántó Csaba 45%, Dunakeszi (HU)
Szántó Emil 55%, Budapest (HU)

(740) INTERINNO Szabadalmi Iroda, Budapest

(541) TARCALLIER

(511) 3 Kozmetikai cikkek; hajápoló készítmények; fogkrémek.

30 Cukorka áruk; bonbonok; csokoládé; fűszerek; mártások; méz; ecet.

33 Bor; gyümölcs tartalmú alkoholos italok; emésztést elősegítő italok

---

(210) M 17 03623

(220) 2017.11.08.

(731) Gránit Bank Zrt., Budapest (HU)

(740) dr. Hatala Emese, Budapest

(541) Gránit Bank-Digitális privát bankolás

(511) 9 Bankjegykiadó autómaták (ATM); számítógépes terminálok banki célokra; számítógépes kommunikációs szoftverek.

35 Reklámozás; kereskedelmi ügyletek; kereskedelmi adminisztráció; irodai munkák (az osztály betűrend szerinti jegyzékében szereplő valamennyi szolgáltatás).

36 Biztosítás; pénzügyi ügyletek; valutaügyletek; ingatlanügyletek (az osztály betűrend szerinti jegyzékében szereplő valamennyi szolgáltatás).

---

(210) M 17 03671

(220) 2017.11.13.

(731) MO-TO 95' Kereskedelmi és Szolgáltató Korlátolt Felelősségű Társaság, Győr (HU)

(740) Dr. Vajthó Ádám, Győr

(546) UniOil

(511) 37 Építkezés; javítás; szerelési szolgáltatások (az osztály betűrend szerinti jegyzékében szereplő valamennyi szolgáltatás).

---

(210) M 17 03673

(220) 2017.11.14.

(731) Snétberger Ferenc, Berlin (DE)

(740) dr. Szabó Iván Ügyvédi Iroda, Budapest

(541) Snétberger

(511) 16 Papír és karton; nyomdaipari termékek; könyvkötészeti anyagok; fényképek; papíráruk és irodaszerek, bútorok kivételével; papíripari vagy háztartási ragasztóanyagok; anyagok művészek számára és rajzeszközök; ecsetek; tanítási és oktatási anyagok; műanyag lapok, fóliák és tasakok csomagoláshoz; nyomdabetűk, klisék (az osztály betűrend szerinti jegyzékében szereplő valamennyi áru).

36 Oktatási ösztöndíjak nyújtása.

41 Nevelés; szakmai képzés; szórakoztatás; sport- és kulturális tevékenységek (az osztály betűrend szerinti jegyzékében szereplő valamennyi szolgáltatás).

---

(210) M 17 03714

(220) 2017.11.16.

(731) PATIKA Management Kft., Budapest (HU)

(740) dr. Barcsa László, Budapest

(546) GYÓNGY VÉNYMESTER

(511) 35 Adatgyűjtés kereskedelmi ügyletekről, adatok frissítése és karbantartása számítógépes adatbázisokban; információk számítógépes adatbázisokba való rendezése; kereskedelmi és üzleti kapcsolattartási adatok biztosítása; kereskedelmi közvetítői szolgáltatások; kereskedelmi tranzakciók tárgyalása és megállapodások kötése harmadik fél számára; marketing; statisztikák összeállítása; telemarketing szolgáltatások; telefonos üzenetközvetítés (telefonon el nem érhető személyeknek); üzleti információk; üzleti információk nyújtása weboldalon keresztül.

38 Hozzáférés biztosítása adatbázisokhoz; számítógép terminálok közötti összeköttetések.

42 Elektronikus adattárolás; felhőalapú számítástechnika; információtechnológiai (IT) tanácsadási szolgáltatások; számítástechnikával és programozással kapcsolatos információk nyújtása weboldalon keresztül; számítógépes adatok helyreállítása; számítógépes rendszerek elemzése; számítógépes rendszerek távfelügyelete (monitoring); számítógépes rendszerek tervezése; számítógép programok adatainak és adatoknak az átalakítása; számítógép programok installációja; számítógépprogramok kidolgozása; számítógépprogramok korszerűsítése; számítógépprogramok kölcsönzése; számítógép programok sokszorosítása; számítógép-programozás; számítógép szoftver tanácsadás; szerverbérlés; szoftverek, mint szolgáltatások (SaaS).

---

(210) M 17 03715

(220) 2017.11.16.

(731) PATIKA Management Kft., Budapest (HU)

(740) dr. Barcsa László, Budapest

(546)

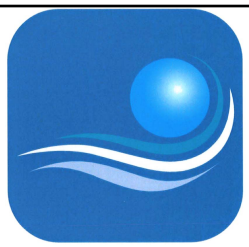

(511) 35 Adatgyűjtés kereskedelmi ügyletekről, adatok frissítése és karbantartása számítógépes adatbázisokban; információk számítógépes adatbázisokba való rendezése; kereskedelmi és üzleti kapcsolattartási adatok biztosítása; kereskedelmi közvetítői szolgáltatások; kereskedelmi tranzakciók tárgyalása és megállapodások kötése harmadik fél számára; marketing; statisztikák összeállítása; telemarketing szolgáltatások; telefonos üzenetközvetítés (telefonon el nem érhető személyeknek); üzleti információk; üzleti információk nyújtása weboldalon keresztül.

38 Hozzáférés biztosítása adatbázisokhoz; számítógép terminálok közötti összeköttetések.

42 Elektronikus adattárolás; felhőalapú számítástechnika; információtechnológiai (IT) tanácsadási szolgáltatások; számítástechnikával és programozással kapcsolatos információk nyújtása weboldalon keresztül; számítógépes adatok helyreállítása; számítógépes rendszerek elemzése; számítógépes rendszerek távfelügyelete (monitoring); számítógépes rendszerek tervezése; számítógép programok adatainak és adatoknak az átalakítása; számítógép programok installációja; számítógépprogramok kidolgozása; számítógépprogramok korszerűsítése; számítógépprogramok kölcsönzése; számítógép programok sokszorosítása; számítógép-programozás; számítógép szoftver tanácsadás; szerverbérlés; szoftverek, mint szolgáltatások (SaaS).

---

(210) M 17 03716

(220) 2017.11.16.

(731) PATIKA Management Kft., Budapest (HU)

(740) dr. Barcsa László, Budapest

(546)



(511) 35 Adatgyűjtés kereskedelmi ügyletekről, adatok frissítése és karbantartása számítógépes adatbázisokban; információk számítógépes adatbázisokba való rendezése; kereskedelmi és üzleti kapcsolattartási adatok biztosítása; kereskedelmi közvetítői szolgáltatások; kereskedelmi tranzakciók tárgyalása és megállapodások kötése harmadik fél számára; marketing; statisztikák összeállítása; telemarketing szolgáltatások; telefonos üzenetközvetítés (telefonon el nem érhető személyeknek); üzleti információk; üzleti információk nyújtása weboldalon keresztül.

38 Hozzáférés biztosítása adatbázisokhoz; számítógép terminálok közötti összeköttetések.

42 Elektronikus adattárolás; felhőalapú számítástechnika; információtechnológiai (IT) tanácsadási szolgáltatások; számítástechnikával és programozással kapcsolatos információk nyújtása weboldalon keresztül; számítógépes adatok helyreállítása; számítógépes rendszerek elemzése; számítógépes rendszerek távfelügyelete (monitoring); számítógépes rendszerek tervezése; számítógép programok adatainak és adatoknak az átalakítása; számítógép programok installációja; számítógépprogramok kidolgozása; számítógépprogramok korszerűsítése; számítógépprogramok kölcsönzése; számítógép programok sokszorosítása; számítógép-programozás; számítógép szoftver tanácsadás; szerverbérlés; szoftverek, mint szolgáltatások (SaaS).

---

(210) M 17 03717

(220) 2017.11.16.

(731) PATIKA Management Kft., Budapest (HU)

(740) dr. Barcsa László, Budapest

(546) 

(511) 35 Adatgyűjtés kereskedelmi ügyletekről, adatok frissítése és karbantartása számítógépes adatbázisokban; információk számítógépes adatbázisokba való rendezése; kereskedelmi és üzleti kapcsolattartási adatok biztosítása; kereskedelmi közvetítői szolgáltatások; kereskedelmi tranzakciók tárgyalása és megállapodások kötése harmadik fél számára; marketing; statisztikák összeállítása; telemarketing szolgáltatások; telefonos üzenetközvetítés (telefonon el nem érhető személyeknek); üzleti információk; üzleti információk nyújtása weboldalon keresztül.

38 Hozzáférés biztosítása adatbázisokhoz; számítógép terminálok közötti összeköttetések.

42 Elektronikus adattárolás; felhőalapú számítástechnika; információtechnológiai (IT) tanácsadási szolgáltatások; számítástechnikával és programozással kapcsolatos információk nyújtása weboldalon keresztül; számítógépes adatok helyreállítása; számítógépes rendszerek elemzése; számítógépes rendszerek távfelügyelete (monitoring); számítógépes rendszerek tervezése; számítógép programok adatainak és adatoknak az átalakítása; számítógép programok installációja; számítógépprogramok kidolgozása; számítógépprogramok korszerűsítése; számítógépprogramok kölcsönzése; számítógép programok sokszorosítása; számítógép-programozás; számítógép szoftver tanácsadás; szerverbérlés; szoftverek, mint szolgáltatások (SaaS).

---

(210) M 17 03721

(220) 2017.11.17.

(731) SoupY.hu Korlátolt Felelősségű Társaság, Pály (HU)

(740) dr. Aradszky Zsolt, Budapest

(541) Soupy.hu

(511) 30 Kávé, tea, kakaó és kávépótló szerek; rizs; tápióka és szágó; lisztek és más gabonakészítmények; kenyér, péksütemények és cukrászsütemények; fagylaltok; cukor, méz, melaszszirup; élesztő, sütőporok; só; mustár; ecet, fűszeres mártások; fűszerek; jég (az osztály betűrend szerinti jegyzékében szereplő valamennyi áru).

32 Sörök; ásványvizek és szénsavas vizek és egyéb alkoholmentes italok; gyümölcsitalok és gyümölcslevek; szörpök és más készítmények italokhoz (az osztály betűrend szerinti jegyzékében szereplő valamennyi áru).

43 Vendéglátás (élelmezés).

---

(210) M 17 03728

(220) 2017.11.20.

(731) Festék Bázis Kft., Győr (HU)

(740) Brand Way & Compass Kft., Budapest

(546) 

(511) 2 Festékek, lakkok, kencék, rozsdagátlók, alapozó primerek; fakonzerváló szerek; festőanyagok; bevonóanyagok festékekhez; fafestékek; hígítók; színező anyagok; lazúr festékek.

17 Szigetelőfestékek, tömítő anyagok, szigetelőanyagok, szigetelőszalagok.

35 Építőipari és festékipari termékek kereskedelmi ügyletei; termék bemutatók és kiállítások szervezése és lebonyolítása; reklámozás és marketing tevékenységek.

---

(210) M 17 03730

(220) 2017.11.17.

(731) Bodrogi Bau Kft. 100%, Hódmezővásárhely (HU)

(740) Dr. Horváth László, Hódmezővásárhely

(541) Isoland

(511) 1 Építőiparban használt ragasztóanyagok; ipari ragasztók építkezéshez, építéshez; ragasztók szigetelő táblák rögzítésére; vízbázisú ragasztók ipari felhasználásra; szintetikus eredetű ragasztóanyagok ipari használatra; szerkezeti ragasztók épületekhez, építéshez; ragasztó habarcs; ragasztótapasz.

2 Festékek és lemosók; homlokzatfestékek; mélyalapozók.

6 Indítósín fémből; hálós élvédő fémből.

17 Előre megformált szigetelő elemek; épületszigetelésként használt habfóliák, hablapok; épületek védelmére használt szigetelések; építőipari szigetelőhabok; hőálló szigetelő anyagok; időjárásvédő szigetelőanyagok; ipari burkolatok épületszigeteléshez; kis sűrűségű poliuretán hab szigeteléshez; polisztirol panelek szigetelési célokra; poliuretán hab szigetelési célokra; poliuretán hab tömbökben szigeteléshez; poliuretán habból készült szigetelőanyagok; ragasztók szigeteléshez; szigetelés építkezési célokra; szigetelő anyagból készült lapok gyártásban való felhasználásra; szigetelőanyagok; szigetelő vakolat; üvegszálas hálók, szövetek szigetelési célokra; üvegszálak épületszigetelések gyártásához; tetőszigetelő anyagok; szigetelőanyagok építőipari felhasználásra; üvegszövet háló; vékonyvakolat; üvegszálból készült szövetek szigetelésre; eps szigetelő lemezek ragasztva.

20 Rögzítő dűbelek (tiplik), nem fémből; dűbelek (nem fémből).

---

(210) M 17 03732

(220) 2017.11.17.

(731) Mészáros Borház Kft., Szekszárd (HU)

(740) BUDAPATENT Szabadalmi és Védjegy Iroda Kft., Budapest

(541) GRAND ANTIQUA

(511) 33 Borok.

---

(210) M 17 03749

(220) 2017.11.20.

(731) SOLE-MIZO Zrt., Szeged (HU)

(740) Szűcs Ügyvédi Iroda, Budapest

(541) Neked is jut belőle!

(511) 29 Tej és tejtermékek.

---

(210) M 17 03780

(220) 2017.11.22.

(731) IVANDA DENT Kft., Zalaegerszeg (HU)

(740) PINTZ ÉS TÁRSAI Szabadalmi, Védjegy és Jogi Iroda Kft., Budapest

(546)

IvánDental

(511) 44 Fogászati szolgáltatások; fogászati tanácsadás; fogfehérítési szolgáltatások; foghigiénikus szolgáltatásai; fogszabályozási szolgáltatások; fogászasszisztensi szolgáltatás; fogászati klinikák szolgáltatásai; fogászattal kapcsolatos tájékoztatás; fogászattal kapcsolatos tanácsadás; fogászati eszközökhöz kapcsolódó tanácsadás; kozmetikai fogászat.

---

(210) M 17 03794

(220) 2017.11.24.

(731) Orbán Péter, Érd (HU)

(740) Benkőné Csillag Lucia, Budapest

(546)



(511) 28 Játékok, játék-eszközök, testnevelési és sport cikkek.

35 Állásközvetítés, munkaerő toborzás, HR tanácsadás, üzletvezetési tanácsadás, kiállítások és vásárok szervezése.

39 Utazások szervezése, utaskísérés.

41 Mentorálás, oktatás, nevelés, szakmai képzés, betanítás, szabadidős klub-szolgáltatás, pályaválasztási tanácsadás, sport és kulturális tevékenységek, szórakoztatási szolgáltatások.

43 Vendéglátás, ideiglenes szállásadás, üdülőtábori szolgáltatás.

44 Tanácsadás fogyatékkal élők számára, szociális otthonok, otthonok fogyatékkal élők számára, mentálhigiénés tanácsadás, életmód tanácsadás, csoport-terápiás szolgáltatások.

---

(210) M 17 03846

(220) 2017.11.29.

(731) Petényi Zoltán Vilmos, Tata (HU)

(740) PINTZ ÉS TÁRSAI, Szabadalmi, Védjegy és Jogi Iroda Kft., Budapest

(541) Life Joy Water

(511) 32 Vizek [italok]; ízesített vizek; tápanyaggal dúsított víz; vízalapú funkcionális italok.

---

(210) M 17 03847

(220) 2017.11.29.

(731) PM Design Holding Kft., Budapest (HU)

(740) PINTZ ÉS TÁRSAI Szabadalmi, Védjegy és Jogi Iroda Kft., Budapest

(546)



(511) 3 Bőrápoló készítmények; dezodorok és izzadásgátlók; fehérítő [színtelenítő] szerek kozmetikai használatra; fürdőkészítmények; hajápoló készítmények; henna [kozmetikai festék]; kozmetikai cikkek; kozmetikai vatta; körömdíszítő matricák; műszempillák; nem gyógyhatású kenőcsök, balzsamok; olajok kozmetikai célokra; parfümök és illatszerek; ragasztószerek kozmetikai használatra; sminkek, arcfestékek; sminkeltávolító termékek; szappanok és gélek; tisztítókészítmények kozmetikai használatra; zsírok kozmetikai célokra.

---

(210) M 17 03850

(220) 2017.11.29.

(731) SOLE-MiZo Tejterméket Gyártó, Forgalmazó és Szolgáltató Zártkörűen Működő Részvénytársaság, Szeged (HU)

(740) Szűcs Ügyvédi Iroda, Budapest

(546)



(511) 29 Magyarországról származó tejtermékek, tejföl és tejfölpótlók.

---

(210) M 17 03851

(220) 2017.11.29.

(731) SOLE-MiZo Tejterméket Gyártó, Forgalmazó és Szolgáltató Zártkörűen Működő Részvénytársaság, Szeged (HU)

(740) Szűcs Ügyvédi Iroda, Budapest

(546)



(511) 29 Magyarországról származó tejtermékek, tejföl és tejfölpótlók.

---

(210) M 17 03852

(220) 2017.11.29.

(731) SOLE-MiZo Tejterméket Gyártó, Forgalmazó és Szolgáltató Zártkörűen Működő Részvénytársaság, Szeged (HU)

(740) Szűcs Ügyvédi Iroda, Budapest

(546)



(511) 29 Magyarországról származó terjtermékek, tejföl és tejfölpótlók.

---

(210) M 17 03895

(220) 2017.12.04.

(731) TAM CERT Magyarország Kft. 100%, Budapest (HU)

(546)



(511) 35 Reklámozás; kereskedelmi ügyletek; kereskedelmi adminisztráció; irodai munkák.

41 Nevelés; szakmai képzés; szórakoztatás; sport- és kulturális tevékenységek.

42 Tudományos és műszaki szolgáltatások, valamint az idetartozó tervezői és kutatói tevékenység; ipari elemző és kutató szolgáltatások; számítástechnikai hardver és szoftver tervezés és fejlesztés.

---

(210) M 17 03898

(220) 2017.11.29.

(731) Hurubás István, Budapest (HU)

(546)

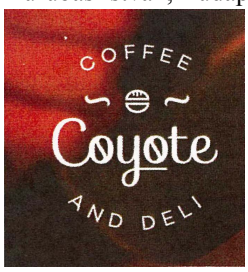

(511) 43 Vendéglátás, kávéházi szolgáltatások.

---

(210) M 17 03899

(220) 2017.12.01.

(731) Molnárné Bekő Ildikó, Hajdúszoboszló (HU)

(541) CELLADAM

(511) 5 Gyógyszerészeti készítmények; egészségügyi készítmények gyógyászati használatra; étrend kiegészítők emberek számára.

---

(210) M 17 03900

(220) 2017.11.30.

(731) Bimbó János, Budapest (HU)
Bimbó Dávid, Budapest (HU)

(546)



(511) 39 Éttermi házhozszállítás.

43 Vendéglátás, éttermi szolgáltatások, street food szolgáltatások.

---

(210) M 17 03901

(220) 2017.12.05.

(731) L.V. Technik Kereskedelmi és Szolgáltató Kft., Lajosmizse (HU)

(740) PINTZ ÉS TÁRSAI Szabadalmi, Védjegy és Jogi Iroda Kft., Budapest

(541) Spanitex

(511) 6 Kábelek, huzalok és láncok, fémből; láncos feszítők fémből; fém rögzítőeszközök.

22 Párnázó anyagok rakományok stabilizálására, nem gumiból vagy műanyagból; rakomány rögzítéséhez használt párnázó anyagok, nem gumiból vagy műanyagból; hálók; kereskedelmi hálók; hálók [nem fémből és nem azbesztből]; hevederek és pántok; nem fém hevederpántok teheráruk kezelésére; nem fém hevederek vagy lekötöző pántok; kötélből vagy szövetből készült nagy teherbírású hevederek; rögzítő eszközzel felszerelt textilszálas hevederek áruk rögzítésére; kötöző, rögzítő zsinórok járművekhez; nem fém kötözők, rögzítőkötelek; rakományrögzítő eszközök; rakományrögzítő hevederek.

35 Kis- és nagykereskedelmi szolgáltatások; haszongépjármű-alkatrészek kis- és nagykereskedelmi forgalmazása; rakományrögzítési termékek kis- és nagykereskedelmi forgalmazása.

---

(210) M 17 03902

(220) 2017.12.05.

(731) Magyar RTL Televízió Zrt., Budapest (HU)

(740) Szepesi & Társai Ügyvédi Iroda, Budapest

(541) MÉHKIRÁLY

(511) 35 Reklámozás; kereskedelmi ügyletek; kereskedelmi adminisztráció; irodai munkák (az osztály betűrend szerinti jegyzékében szereplő valamennyi áru).

38 Távközlés (az osztály betűrend szerinti jegyzékében szereplő valamennyi szolgáltatás).

41 Nevelés; szakmai képzés; szórakoztatás; sport- és kulturális tevékenységek (az osztály betűrend szerinti jegyzékében szereplő valamennyi szolgáltatás).

---

(210) M 17 03912

(220) 2017.12.06.

(731) Galambos László Péter, Budapest (HU)

(740) Horváth Péter Pál Ügyvédi Iroda, Budapest

(546)

DOTO system®
„DOING TOGETHER"

(511) 35 Reklámozás; kereskedelmi ügyletek; kereskedelmi adminisztráció; irodai munkák; adatkutatás számítógép fájlokban mások számára; adatok frissítése és karbantartása számítógépes adatbázisokban; gazdasági előrejelzések; információ és tanácsadás fogyasztóknak [fogyasztói tanácsadás]; információknak számítógépes adatbázisokba való szerkesztése; információk számítógépes adatbázisokba való rendezése; kereskedelmi és üzleti kapcsolattartási adatok biztosítása; kutatások ügyletekkel kapcsolatban; outsourcing szolgáltatások [üzleti segítségnyújtás]; önköltség-elemzés; segítségnyújtás kereskedelmi vagy iparvállalatok irányításában; segítségnyújtás üzletvezetéshez; statisztikák összeállítása; szakmai konzultációk üzleti ügyekben; számítógépes nyilvántartások kezelése; üzleti felvilágosítás, tájékoztatás; üzleti hatékonyság szakértői szolgáltatások; üzleti információk; üzleti információk nyújtása weboldalon keresztül; üzleti könyvvizsgálat; üzleti menedzselés előadóművészek részére; üzleti projektmenedzsment szolgáltatások építőipari projektekhez; üzletszervezési és üzletvezetési tanácsadás; üzletszervezési tanácsadás; üzletvezetési konzultáció; üzletvezetési tanácsadó szolgálatok; üzletvitel sportolók számára; üzletvitel szabadúszó szolgáltatók részére; vásárlási megrendelések ügyintézése; visszatérítési programok üzleti irányítása harmadik felek számára.

36 Biztosítás; pénzügyi ügyletek; valutaügyletek; ingatlanügyletek; finanszírozási szolgáltatások; gondoskodási alap szolgáltatások; gyűjtések szervezése; pénzalapok elektronikus átutalása; pénzügyek intézése építőipari projektekhez; pénzügyi elemzések; pénzügyi értékbecslés [biztosítás, bankügyletek, ingatlan]; pénzügyi információk nyújtása; pénzügyi információk nyújtása weboldalon keresztül; pénzügyi menedzsment; pénzügyi szponzorálás, támogatás; pénzügyi tanácsadás; tőkebefektetés, tőkeberuházás; tőkekihelyezés, tőkeberuházás; vagyonkezelés.

38 Távközlés; digitális fájlok továbbítása; elektronikus hirdetőtábla szolgáltatás [távközlési szolgáltatás]; elektronikus levelezés, e-mail; felhasználói hozzáférés biztosítása számítógépes világhálóhoz; hozzáférés biztosítása adatbázisokhoz; hozzáférési idő bérlése világméretű számítógépes hálózatokhoz; internetes fórumok biztosítása; információszolgáltatás távközlési ügyekben; számítógép terminálok közötti összeköttetések; távkonferencia szolgáltatások; távközlési kapcsolat létesítése számítógépes világhálóval; tudakozók, információs szolgáltatások [rádió, telefon vagy más közlési eszköz útján]; videokonferencia szolgáltatások.

41 Nevelés; szakmai képzés; szórakoztatás; sport- és kulturális tevékenységek; alkotóműhelyek szervezése és lebonyolítása; coaching [tréning]; gyakorlati képzés [szemléltetés]; oktatás; on-line elérhető elektronikus publikációk, nem letölthetők szimpóziumok szervezése és lebonyolítása.

42 Tudományos és műszaki szolgáltatások, valamint az idetartozó tervezői és kutatói tevékenység; ipari elemző és kutató szolgáltatások; számítástechnikai hardver és szoftver tervezés és fejlesztés; adatok vagy dokumentumok átalakítása fizikai médiumból elektronikus médiumba; dokumentumok digitalizálása [szkennelés]; elektronikus adattárolás; felhőalapú számítástechnika; felhők szétoszlatása; grafikai szolgáltatások; honlap dizájn tanácsadás;

hosting szolgáltatások web oldalakhoz; információtechnológiai [IT] tanácsadási szolgáltatások; kihelyezett szolgáltatók az információs technológia területén; kutatómotorok biztosítása az internethez; számítástechnikai tanácsadás; számítástechnikával és programozással kapcsolatos információk nyújtása weboldalon keresztül; számítógépes adatok helyreállítása; számítógépes rendszerek elemzése; számítógépes rendszerek távfelügyelete [monitoring]; számítógépes rendszerek tervezése; számítógéphardver tervezésével és fejlesztésével kapcsolatos tanácsadás; számítógép programok adatainak és adatoknak az átalakítása; számítógép programok installációja; számítógépprogramok kidolgozása; számítógépprogramok korszerűsítése; számítógépprogramok kölcsönzése; számítógép programok sokszorosítása; számítógép-programozás; számítógép-szoftver fenntartása; számítógép szoftver tanácsadás; számítógép vírusvédelmi szolgáltatások; szerverbérlés; szoftverek, mint szolgáltatások [SaaS]; technológiai szaktanácsadás; telekommunikációs technológiai tanácsadás; új termékek kutatása és fejlesztése mások számára; web oldalak alkotása és fenntartása mások számára.

---

(210) M 17 03936

(220) 2017.12.08.

(731) Három Királyfi, Három Királylány Alapítvány, Budapest (HU)

(740) Gödölle, Kékes, Mészáros & Szabó, Szabadalmi és Védjegy Iroda, Budapest

(546)



(511) 41 Előadások, tanfolyamok szervezése és lebonyolítása; konferenciák, szimpóziumok, szemináriumok szervezése és lebonyolítása; kulturális, nevelési és társadalmi célú kiállítások szervezése; kulturális, nevelési és társadalmi célú pályázatok kiírása és lebonyolítása; kulturális, nevelési és társadalmi célú versenyek és vetélkedők szervezése és lebonyolítása; kiadói tevékenység; elektronikus desktop kiadói tevékenység; online elérhető elektronikus publikációk; filmgyártás; videofilmek készítése.

---

(210) M 17 03997

(220) 2017.12.13.

(731) Fundamenta-Lakáskassza Lakás-takarékpénztár Zrt., Budapest (HU)
Fundamenta-Lakáskassza Pénzügyi Közvetítő Kft., Budapest (HU)

(740) Balogh, B. Szabó, Jean, Zalavári és Társai Ügyvédi Iroda, Budapest

(546)



(511) 35 Reklámozás; kereskedelmi ügyletek; kereskedelmi adminisztráció; irodai munkák (az osztály betűrend szerinti jegyzékében szereplő valamennyi szolgáltatás).
36 Biztosítás; pénzügyi ügyletek; valutaügyletek; ingatlanügyletek (az osztály betűrend szerinti jegyzékében szereplő valamennyi szolgáltatás).
37 Építkezés; javítás; szerelési szolgáltatások (az osztály betűrend szerinti jegyzékében szereplő valamennyi szolgáltatás).

---

(210) M 17 04011

(220) 2017.12.15.

(731) Richter Gedeon Nyrt., Budapest (HU)

(541) Richter a Nőkért - Fontosak nekünk generációk óta

(511) 5 Gyógyszerkészítmények.
16 Nyomdaipari termékek.

41 Nevelés, szakmai képzés, konferenciák, szimpóziumok, kongresszusok, díjátadó ünnepségek szervezése és lebonyolítása, továbbá ezek hagyományos és elektronikus úton történő bemutatása.

---

(210) M 17 04013

(220) 2017.12.14.

(731) Hankook Tire Co., Ltd, Seoul (KR)

(740) Dr. Hatházi Vera Ügyvédi Iroda, Budapest

(541) Aqua Pine

(511) 12 Gépjármű kerekek; kerékpár kerekek; gumiabroncsok tokjai; porvédők abroncsokhoz; motorkerékpár kerekek; öntapadó gumifoltok belső gumi javításához; belső gumik kerékpárokhoz; belső gumik motorkerékpárokhoz; belső gumik gumiabroncsokhoz; belső gumik járművek kerekeihez; belső gumik járműkerekekhez; poggyásztartó hálók járművekhez; gumiabroncsok; javítókészlet belső gumikhoz; abroncs karimák gépjármű kerekekhez; kerékpárülés-huzatok; motorkerékpár-üléshuzatok; biztonsági övek járműülésekhez; fékfogasívek járművekhez; felfüggesztéses lengéscsillapítók járművekhez; síléctartók gépkocsikhoz; abroncsszegek; csapszegek abroncsokhoz; abroncsok járműkerekekhez; tömör abroncsok járműkerekekhez; gumiabroncsok futófelületek újrafutózáshoz; futófelületek járművekhez (lánctalpas); futófelületek járművekhez (traktor típusú); tömlő nélküli kerekek kerékpárokhoz; tömlő nélküli kerekek motorkerékpárokhoz; szelepek gépjármű gumiabroncsokhoz; jármű gumiabroncsok.

---

(210) M 17 04018

(220) 2017.12.15.

(731) Cresco Chemical Kft., Budapest (HU)

(740) SBGK Ügyvédi Iroda, Budapest

(541) CRESCO

(511) 1 Műtrágyák.

5 Kártékony állatok irtására szolgáló készítmények; gombaölő szerek (fungicidek); gyomirtószerek (herbicidek).

35 Reklámozás, kereskedelmi ügyletek, kereskedelmi adminisztráció, irodai munkák műtrágyákhoz, kártékony állatok irtására szolgáló készítményekhez, gombaölő szerekhez(fungicidek), gyomirtó szerekhez (herbicidek) kapcsolódóan.

---

(210) M 17 04028

(220) 2017.12.15.

(731) Váradi András, Budapest (HU)

(740) XLEXUM IP Tanácsadó Korlátolt Felelősségű Társaság, Budapest

(546) DAILY FITNESS
MINDEN NAP A TE NAPOD

(511) 25 Ruházati cikkek; atlétatrikók; felsőruházat; hosszúnadrágok, izzadságfelszívó alsóruházat; izzadságfelszívó zoknik: kesztyűk, legging nadrágok, cicanadrágok; pólók; pulóverek; pulóverek, kötött pulóverek; sapkák; trikók; zoknik.

41 Szakmai képzés: sport- és kulturális tevékenységek; egészség klub szolgáltatások (egészség és fitnesz); gyakorlati képzés (szemléltetés); sportfelszerelések kölcsönzése, a járművek kivételével; sportlétesítmények üzemeltetése; sportpályák bérbeadása; sportversenyek rendezése, szabadidős létesítmények üzemeltetése; szabadidős tevékenységekkel kapcsolatos tájékoztatás; személyi edző szolgáltatások (fitnesz edzés); fitnesz órák vezetése; életmód tanácsadás; szemináriumok szervezése és lebonyolítása;; testnevelés; tornatanítás; versenyek szervezése (oktatás vagy szórakoztatás); klubszolgáltatások [szórakoztatás vagy oktatás]; oktatás biztosítása; oktatási vizsgáztatás.

43 Vendéglátás (élelmezés); bár szolgáltatások; gyorséttermek, snack bárok; kantinok, büfék, étkezdék; wellness bár kávézók.

(210) M 17 04029

(220) 2017.12.15.

(731) Szabó Ágnes, Kaposvár (HU)

(740) XLEXUM IP Tanácsadó Korlátolt Felelősségű Társaság, Budapest

(546) A Tulipán Csoport

(511) 16 Könyvecskék, brosúrák; könyvek; könyvkötészeti cikkek.

28 Agyaggalambdobó gépek; agyaggalambok [céltárgyak]; álcaponyvák, álcahálók [sportcikkek]; állatcsalogató eszközök vadászathoz; álló edzőkerékpárok, szobabiciklik; árbocok szörfdeszkákhoz; atléták által használt gyanták; babaágyak; babaházak; baba játszószőnyegek; babák; babaruhák; baseball kesztyűk; baseball kesztyűk ütőjátékosoknak [játékfelszerelések]; békatalpak úszáshoz; berendezések játékokhoz; biliárdasztal mandinerek; biliárdasztalok; biliárdgolyók; bingó kártyák; bobok, bobszánkók; bodyboard deszkák; bokszzsákok [boxzsákok]; bowiing berendezések és gépezetek; büvészkellékek; céltáblák; cumisüvegek játékbabáknak; csalétkek vadászathoz vagy halászathoz; csocsóasztalok; csörgők [játékszerek]; csúszdák [játékszerek]; dákóhegyek biliárdhoz; dámajátékok; dámatáblák; darts; diszkoszok sportcélokra; dobókockák; dominójátékok; drónok [játékszerek]; elektronikus céltáblák; építőjátékok; építőkockák [játékok]; eredményjelző karambolok biliárdhoz; érmebedobásos játékautomaták; érmével működő biliárdasztalok; férfi szuszpenzorok, altestvédők [sportcikkek]; fitnesz gépek; fókabőrök [sílécek borítására]; frizbik; giroszkópok és repülésstabilizálók repülőgépmodellekhez; golfkesztyük; golftáskák kerékkel vagy anélkül; golfütők; gördeszkák; görgők álló, mozdulatlan edzőkerékpárokhoz, szobabiciklikhez; görkorcsolyák; gumi belsők labdákhoz; gyepjavító szerszámok [golffelszerelések]; gyertyatartók karácsonyfákhoz; halaskosarak [horgászfelszerelés]; halhorgok; harangok karácsonyfákra; hegymászó hevederek; hevederek vitorlás szörfdeszkákhoz; hinták; hintalovak; hógömbök; hokiütök; hordozható játékok folyadékkristályos képernyővel, kijelzővel; hordozható játékok képernyőihez kialakított védőfóliák; horgászbotok; horgászfelszerelésekhorgászorsók; horgászzsinórok, horgászdamilok; hótalpak; húrok, bélhúrok ütőkhöz; íjak íjászathoz; íjászfelszerelések; illatos csalik, csalétkek vadászathoz vagy horgászathoz; játékálarcok; játékautók; játékfegyverek; játékfigurák; játékkártyák; játéklabdák, játszólabdák; játékmacik, játékmackók; játékmodellek; játékok; játékok kisállatoknak; játék robotok; játék sárkányok; játékszerek; játéktermi videó játékgépek; joystickek, botkormányok videojátékokhoz; kaleidoszkópok; kaparós sorsjegyek lottó játékokhoz, szerencsejátékokhoz; kapásérzékelők [horgászfelszerelés]; kapásjelzők [horgászfelszerelés]; karácsonyfadíszek, a világítási cikkek és édességek kivételével; karácsonyfák műanyagból; karácsonyfa talpak; karácsonyi pukkanó bonbonok; karikadobálás játékok; karikajátékok; kesztyűk [játékok tartozékai]; kézi golfkocsik; kirakós játékok [puzzle]; kiságyforgók [játékok]; kitömött játékok; konfetti; korcsolyacipők rögzített korcsolyával; korcsolyák; könyökvédők [sportcikkek]; kréták biliárddákókhoz; krikett táskák; labdaadogató gépek; labdák játékokhoz; leash-ek szörfdeszkákhoz [pórázok]; lebegő eszközök úszáshoz; léggömbök; légpisztolyok [játékok]; iepkehálók; madzsong [kínai dominójáték]; marionettek, bábuk; mászógépek [hegymászó felszerelés]; matrjoska-babák [orosz fajáték, egymásba rakott, egyre kisebb,; kettészedhető babák]; mellkas expanderek [edzőeszközök]; méretarányos járműmodellek; méretarányos modell készletek yátékok]; merítöhálók horgászáshoz; mesterséges csalik horgászathoz; műhó karácsonyfákhoz; nyerőgépek szerencsejátékokhoz; orsók sárkányokhoz; ostábla; ökölvívó kesztyűk, bokszkesztyűk [boxkesztyűk]; pacsinké [pachinko]; paddleboardok; paintball fegyverek [sporteszközök]; paintball [lövedékek paintball fegyverekhez] sportcikkek; parittyák, csúzlik [sportcikkek]; parti kalapok papírból; parti kellékek; patkó játékok; patronok durranós pisztolyokhoz [játékok]; pénzbedobós játékgépek; pinaták [édességgel, játékokkal töltött parti kellékek]; ping-pong [asztalitenisz] asztalok; plüssjátékok szundikendővel; poharak kockajátékhoz; pörgettyűk, búgócsigák [játékok]; pumpák, kizárólag játéklabdák felfújásához; rajtgépek sporthoz; robbanókupakok yátékok]; rollerek; rudak rúdugráshoz; rulett kerekek; sakkjátékok; sakktáblák; sárkányrepülők; sífelszerelésekhez és szörfdeszkákhoz kialakított táskák; siklóernyők; síkötések; sílécek; sílécek élei; sípcsontvédők [sportcikkek]; sítalp borítások; skiboardok, hódeszkák; snooker [sznúker] dákók; soros görkorcsolyák; sporthálók; súlyemelő övek [sportcikkek]; súlyzókszánkók [sportcikkek]; szappanbuborék fújók [játékszerek]; szeleptűk játéklabdák felfújására szolgáló pumpákhoz; szigonypuskák [sportcikkek]; színházi álarcok, maszkok; szörfdeszkák;

táblajátékok; társasjátékok; távvezérlésű játékjárművek; tekebábuk; teniszhálók; teniszlabda dobó eszközök; térdvédők [sportcikkek]; testedző berendezések; tollaslabdák; tornabotok; tornaeszközök; trambulinok; triciklik gyermekek számára [játékok]; ugródeszkák [sportszerek]; úszók horgászathoz/halászathoz; úszómedencék [játékcikkek]; úszómellények, úszódzsekik; úszóövek; ütők játékokhoz; üveggolyók; védőpárnázatok, védőtömések [sportruházat részei]; vezérlőberendezések játékokhoz; vezérlők játékkonzolokhoz; vidámparki hinták, berendezések; videojátékok; vívófegyverek; vívókesztyük; vívómaszkok, vívóálarcok; zsetonok szerencsejátékokhoz.

41 Könyvkiadás; elektronikus könyvek és folyóiratok on-line publikálása; elektronikus kiadványszerkesztés; nem letölthető filmek biztosítása digitális videotár szolgáltatások útján; on-line elérhető elektronikus publikációk, nem letölthető; online, nem letölthető videók biztosítása; zenei produkciók; zenekarok szolgáltatásai; előadóművészek szolgáltatásai; hangversenyek, koncertek szervezése és lebonyolítása; klubszolgáltatások (szórakoztatás vagy oktatás) karaoke szolgáltatások nyújtása; sportversenyek rendezése; táboroztatás; testnevelés; tornatanítás.

---

(210) M 17 04031

(220) 2017.12.15.

(731) Antenna Hungária Zrt., Budapest (HU)

(740) Dr. Papp Ágnes, Budapest

(546) mindiGO tv

(511) 35 Reklámozás; kereskedelmi ügyletek; kereskedelmi adminisztráció; irodai munkák.

38 Távközlés.

---

(210) M 17 04032

(220) 2017.12.15.

(731) Antenna Hungária Zrt., Budapest (HU)

(740) Dr. Papp Ágnes, Budapest

(546) mindiGO sport

(511) 35 Reklámozás; kereskedelmi ügyletek; kereskedelmi adminisztráció; irodai munkák.

38 Távközlés.

41 Nevelés; szakmai képzés; szórakoztatás; sport- és kulturális tevékenységek.

---

(210) M 17 04034

(220) 2017.12.15.

(731) Papp Krisztián Sándor, Újfehértó (HU)

(740) Oppenheim Ügyvédi Iroda, Budapest

(541) A MAGOS MINŐSÉG

(511) 29 Hús, hal-, baromfi- és vadhús; húskivonatok; tartósított, fagyasztott, szárított és főzött gyümölcsök és zöldségek; zselék, lekvárok (dzsemek), kompótok; tojások; tej és tejtermékek; étkezési olajok és zsírok. (az osztály betűrend szerinti jegyzékében szereplő valamennyi áru).

30 Kávé, tea, kakaó és kávépótló szerek; rizs; tápióka és szágó; lisztek és más gabonakészítmények; kenyér, péksütemények és cukrászsütemények; fagylaltok; cukor, méz, melaszszirup; élesztő, sütőporok; só; mustár; ecet, fűszeres mártások; fűszerek; jég. (az osztály betűrend szerinti jegyzékében szereplő valamennyi áru).

---

(210) M 17 04035

(220) 2017.12.15.

(731) JC Investment Korlátolt Felelősségű Társaság, Budapest (HU)

(740) Horváth A. Ügyvédi Iroda, Budapest

(541) ARIA RESIDENCE

(511) 43 Vendéglátás (élelmezés); időleges szállásadás (az osztály betűrend szerinti jegyzékében szereplő valamennyi szolgáltatás).

---

(210) M 17 04036

(220) 2017.12.15.

(731) JC Investment Korlátolt Felelősségű Társaság, Budapest (HU)

(740) Horváth A. Ügyvédi Iroda, Budapest

(541) ARIA RESIDENCES

(511) 43 Vendéglátás (élelmezés); időleges szállásadás (az osztály betűrend szerinti jegyzékében szereplő valamennyi szolgáltatás).

---

(210) M 17 04037

(220) 2017.12.15.

(731) JC Investment Korlátolt Felelősségű Társaság, Budapest (HU)

(740) Horváth A. Ügyvédi Iroda, Budapest

(541) ARIA RESIDENCE BUDAPEST

(511) 43 Vendéglátás (élelmezés); időleges szállásadás (az osztály betűrend szerinti jegyzékében szereplő valamennyi szolgáltatás).

---

(210) M 17 04038

(220) 2017.12.15.

(731) JC Investment Korlátolt Felelősségű Társaság, Budapest (HU)

(740) Horváth A. Ügyvédi Iroda, Budapest

(541) ARIA RESIDENCES BUDAPEST

(511) 43 Vendéglátás (élelmezés); időleges szállásadás (az osztály betűrend szerinti jegyzékében szereplő valamennyi szolgáltatás).

---

(210) M 17 04039

(220) 2017.12.17.

(731) Bonczó Renáta 100%, Balatonboglár (HU)

(541) R-fashion

(511) 25 Menyasszonyi ruhák; női alkalmi ruhák; női felsőruházat.

---

(210) M 17 04088

(220) 2017.12.19.

(731) Benkovics Péter 100%, Budakeszi (HU)

(541) pocaklakó terhesvitamin

(511) 5 Gyógyszerészeti, gyógyászati és állatgyógyászati készítmények; egészségügyi készítmények gyógyászati használatra; gyógyászati vagy állatgyógyászati használathoz adaptált diétás élelmiszerek és anyagok, bébiételek; étrend-kiegészítők emberek és állatok számára; fertőtlenítőszerek.

29 Tartósított, fagyasztott, szárított és főzött gyümölcsök és zöldségek; zselék, lekvárok (dzsemek), kompótok.

---

(210) M 17 04089

(220) 2017.12.19.

(731) Törökszentmiklósi Mezőgazdasági Zártkörűen Működő Részvénytársaság 100%, Törökszentmiklós (HU)

(740) Szabó-Szombati Ügyvédi Iroda, Budapest

(541) PANNON FARM

(511) 1 Ipari, tudományos, fényképészeti, mezőgazdasági, kertészeti, erdészeti vegyi termékek; feldolgozatlan

műgyanták, műanyagok; trágyák; élelmiszerek tartósítására szolgáló vegyi anyagok.

29 Hús, hal-, baromfi- és vadhús; húskivonatok; tartósított, fagyasztott, szárított és főzött gyümölcsök és zöldségek; zselék, lekvárok (dzsemek), kompótok; tojások; tej és tejtermékek; étkezési olajok és zsírok (az osztály betűrend szerinti jegyzékében szereplő valamennyi áru).

31 Nyers és feldolgozatlan mezőgazdasági, akvakultúrás, kertészeti és erdészeti termékek; élő állatok; friss gyümölcsök és zöldségek, friss fűszernövények; élő növények és virágok; táplálékok és italok állatoknak; nyers és feldolgozatlan magok és vetőmagok; hagymák, palánták és magok ültetéshez.

44 Mezőgazdasági, kertészeti és erdészeti szolgáltatások.

---

(210) M 17 04094

(220) 2017.12.20.

(731) Venyige István, Sülysáp (HU)

(740) dr. Bényi László, Budapest

(546)

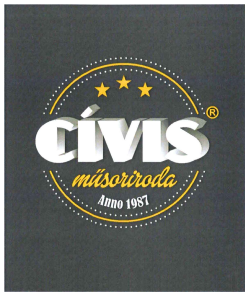

(511) 9 Tudományos célra szolgáló, tengerészeti, földmérő, fényképészeti, mozgóképi, optikai, súlymérő, egyéb mérő-, jelző-, ellenőrző (felügyeleti), életmentő és oktatóberendezések és felszerelések; elektromos energia vezetésére, kapcsolására, átalakítására, tárolására, szabályozására vagy ellenőrzésére szolgáló készülékek és berendezések; hangok vagy képek rögzítésére, továbbítására, másolására szolgáló készülékek; mágneses adathordozók, hanglemezek; CD-k (kompakt lemezek), DVD-k és egyéb, digitális rögzítésű média; szerkezetek érmebedobással működő készülékekhez; regiszteres pénztárgépek, számológépek, adatfeldolgozó berendezések, számítógépek; számítógépes szoftverek; tűzoltó készülékek (az osztály betűrend szerinti jegyzékében szereplő valamennyi áru).

15 Hangszerek (az osztály betűrend szerinti jegyzékében szereplő valamennyi áru).

35 Reklámozás; kereskedelmi ügyletek; kereskedelmi adminisztráció; irodai munkák (az osztály betűrend szerinti jegyzékében szereplő valamennyi szolgáltatás).

---

(210) M 17 04096

(220) 2017.12.20.

(731) SANIMIX Kft., Budapest (HU)

(740) Bojinka Miklós, Budapest

(541) SANIMIX

(511) 10 Higiéniai mosdók, mosdókagylók; masszázsberendezések; medencék gyógyászati használatra.

11 Bidék; csapok; csapok [vízcsapok] csövekhez; csepegtetők [öntözéstechnikai szerelvények]; díszszökőkutak; egészségügyi készülékek és berendezések; elektromos fűtőberendezések; elektromos fűtőszálak; fürdőkádak; fürdőkádak; fürdőszoba szerelvények; fürdőszobai melegítők; fürdőszobai vízvezeték szerelvények; fűtőberendezések; fűtőberendezések; gőzfejlesztő berendezések; hidromasszázs fürdőberendezések; hidromasszázs, pezsgőfürdő berendezések; ivóvízszűrők; kádak ülőfürdőkhöz; keverő csaptelepek vízvezetékekhez; kézszárító készülékek mosdókba; LED-diódás világító berendezések; mobil vécék; mosdókagylók [szaniter berendezések részei]; mosogatók, mosdók; napkollektorok [fűtés]; piszoárok [szaniter berendezések]; radiátorfedelek, radiátortetők; radiátorok, elektromos; radiátorok, fűtőtestek központi fűtéshez; spa kádak, hidromasszázs kádak; szárítókészülékek és berendezések; szauna berendezések; szellőző [légkondicionáló] berendezések; toalettek [WC-k]; tömítőgyűrűk vízcsapokhoz; törökfürdőkhöz hordozható kabinok; vécékagylók; vécéülőkék; világító berendezések és készülékek; vízellátó berendezések; víztisztító

berendezések; víztisztító készülékek és gépek; vízvezetékcsövek egészségügyi berendezésekhez [szaniterberendezésekhez]; vízsterilizáló berendezések; vízszűrő berendezések; WC-vízöblítő tartályok; zuhanyok.

20 Árubemutató állványok; bútorszerelvények, nem fémből; ezüstözött üveg [tükrök]; kerti bútorok; kézi tükrök [piperetükrök]; műanyag lefolyók [szelepek]; tükörcsempék; tükrök (ezüstözött üveg); vízvezeték szelepek műanyagból.

---

(210) M 17 04097

(220) 2017.12.19.

(731) Colorlite Fejlesztő, Gyártó és Szolgáltató Kft., Halásztelek (HU)

(740) Bittera és Tóth Ügyvédi Iroda, Budapest

(546)



(511) 9 Tudományos célra szolgáló, tengerészeti, földmérő, fényképészeti, mozgóképi, optikai, súlymérő, egyéb mérő-, jelző-, ellenőrző (felügyeleti), életmentő és oktatóberendezések és felszerelések; elektromos energia vezetésére, kapcsolására, átalakítására, tárolására, szabályozására vagy ellenőrzésére szolgáló készülékek és berendezések; hangok vagy képek rögzítésére, továbbítására, másolására szolgáló készülékek; mágneses adathordozók, hanglemezek; CD-k (kompakt lemezek), DVD-k és egyéb, digitális rögzítésű média; szerkezetek érmebedobással működő készülékekhez; regiszteres pénztárgépek, számológépek, adatfeldolgozó berendezések, számítógépek; számítógépes szoftverek; tűzoltó készülékek (az osztály betűrend szerinti jegyzékében szereplő valamennyi áru).

10 Sebészeti, orvosi, fogorvosi és állatgyógyászati készülékek és műszerek; művégtagok, műszemek és műfogak; ortopédiai cikkek; sebészeti varratanyagok; terápiás eszközök és segédeszközök mozgáskorlátozottaknak; masszírozó készülékek; készülékek, eszközök és árucikkek csecsemők gondozásához; szexuális tevékenységet elősegítő készülékek, eszközök és árucikkek (az osztály betűrend szerinti jegyzékében szereplő valamennyi áru).

44 Orvosi szolgáltatások; állatgyógyászati szolgáltatások; higiéniai és szépségápolási szolgáltatások emberek vagy állatok részére; mezőgazdasági, kertészeti és erdészeti szolgáltatások (az osztály betűrend szerinti jegyzékében szereplő valamennyi szolgáltatás).

---

(210) M 17 04098

(220) 2017.12.19.

(731) Business Media Services LLC., Arvada, Colorado (US)

(740) Pongrácz és Társai Ügyvédi Iroda, Budapest

(541) "BBJ"

(511) 35 Reklámozás; kereskedelmi ügyletek; kereskedelmi adminisztráció; irodai munkák (az osztály betűrend szerinti jegyzékében szereplő valamennyi szolgáltatás); marketing, on-line hirdetői tevékenység számítógépes hálózaton, piaci tanulmányok, reklámozás, sajtófigyelés, tördelési szolgáltatások hirdetési célokból, üzleti információk, üzleti információk nyújtása weboldalon keresztül.

41 Nevelés; szakmai képzés; szórakoztatás; sport- és kulturális tevékenységek (az osztály betűrend szerinti jegyzékében szereplő valamennyi szolgáltatás); elektronikus desktop kiadói tevékenység, elektronikus könyvek és folyóiratok on-line kiadása, fotóriportok készítése, konferenciák szervezése és lebonyolítása, kongresszusok szervezése és lebonyolítása, könyvkiadás, on-line elérhető elektronikus publikációk, nem letölthetők, riporteri szolgáltatások, szövegek kiadása, (nem reklámcélú -) , szövegek leírása, nem reklámcélú szövegekkel kapcsolatban, tördelési szolgáltatások, nem hirdetési célokra.

42 Tudományos és műszaki szolgáltatások, valamint az idetartozó tervezői és kutatói tevékenység; ipari elemző

és kutató szolgáltatások; számítástechnikai hardver és szoftvertervezés és fejlesztés (az osztály betűrend szerinti jegyzékében szereplő valamennyi szolgáltatás); honlap dizájn tanácsadás, web oldalak alkotása és fenntartása mások számára, számítástechnikával és programozással kapcsolatos információk nyújtása weboldalon keresztül.

---

(210) M 17 04099

(220) 2017.12.19.

(731) Hutter+Schrantz Hungária Kft., Hatvan (HU)

(546)



(511) 6 Fémtermékek, rozsdamentes acél termékek, hegesztett rácsok, hullámrácsok, sziták, osztályozó rosták, műanyagrosták, hárfarosták, körsziták, rosta tartozékok, perforált lemezek, expandált lemezek, kerítéselemek, laborsziták, szűrőkorongok, szűrőgyertyák, építészeti drótháló k, műszaki drótszövetek, hőálló kosarak, fém szállítószalagok.

---

(210) M 17 04100

(220) 2017.12.19.

(731) Kenton Oliver Smith, Ulvenhout (NL)

(546)



(511) 18 Bőr és bőrutánzatok; állatbőrök és irhák; bőröndök és szállító táskák; esernyők és napernyők; sétapálcák; ostorok, hámok és lószerszámok; nyakörvek, pórázok és ruházat állatok számára (az osztály betűrend szerinti jegyzékében szereplő valamennyi áru).

25 Ruházati cikkek, cipők, kalapáruk (az osztály betűrend szerinti jegyzékében szereplő valamennyi áru).

28 Játékok és játékszerek; videojátékok; testnevelési és sportcikkek; karácsonyfadíszek (az osztály betűrend szerinti jegyzékében szereplő valamennyi áru).

---

(210) M 17 04101

(220) 2017.12.21.

(731) Lumenet Kft., Budapest (HU)

(740) Ormós Ügyvédi Iroda, Budapest

(541) Lumenet - A prémium világítástechnikai webáruház.

(511) 9 Elektronikus előtétek LED-lámpákhoz és lámpatestekhez; fénykibocsátó diódák [LED]; fényerő-szabályozók, elektromos; fénytompítók, fényerő szabályozók.

11 Fénykibocsátó diódás [LED-es] világítóberendezések; kerti, kültéri LED lámpák; láng nélküli fénykibocsátó diódás [LED-es] gyertyák; LED-csíkok; LED-diódás világító berendezések; LED-es biztonsági lámpák; LED-es hangulatvilágítás; LED-es lámpatestek, fényforrások; LED-es világítóegységek világító jelzőtáblákhoz; LED-es világítóeszközök; LED-es világítószerelvények; LEd-es villanófények; LED gyertyák; LED-izzók; víz alatti LED lámpák.

35 Vásárlási megrendelések ügyintézése; reklámozás; vásárlási megrendelések ügyintézése a fényforrások értékesítéséhez kapcsolódóan.; kereskedelmi ügyletek.

---

(210) M 17 04141

(220) 2017.12.28.

(731) Dr. Takács Dávid, Beled (HU)

(546)

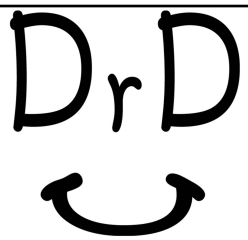

(511) 43 Vendéglátás (élelmezés); időleges szállásadás.
44 Orvosi szolgáltatások.

---

(210) M 17 04142

(220) 2017.12.29.

(731) Victofon Kft., Budapest (HU)

(546)



(511) 5 Gyógyszerészeti, gyógyászati és állatgyógyászati készítmények; egészségügyi készítmények gyógyászati használatra; gyógyászati vagy állatgyógyászati használathoz adaptált diétás élelmiszerek és anyagok, bébiételek; étrend-kiegészítők emberek és állatok számára; tapaszok, kötszeranyagok; fogtömő anyagok és fogászati mintázóanyagok; fertőtlenítőszerek; kártékony állatok irtására szolgáló készítmények; gombaölő szerek (fungicidek), gyomirtó szerek (herbicidek) (az osztály betűrend szerinti jegyzékében szereplő valamennyi áru).
10 Sebészeti, orvosi, fogorvosi és állatgyógyászati készülékek és műszerek; művégtagok, műszemek és műfogak; ortopédiai cikkek; sebészeti varratanyagok; terápiás eszközök és segédeszközök mozgáskorlátozottaknak; masszírozó készülékek; készülékek, eszközök és árucikkek csecsemők gondozásához; szexuális tevékenységet elősegítő készülékek, eszközök és árucikkek (az osztály betűrend szerinti jegyzékében szereplő valamennyi áru).
44 Orvosi szolgáltatások; állatgyógyászati szolgáltatások; higiéniai és szépségápolási szolgáltatások emberek vagy állatok részére; mezőgazdasági, kertészeti és erdészeti szolgáltatások (az osztály betűrend szerinti jegyzékében szereplő valamennyi szolgáltatás).

---

(210) M 17 04144

(220) 2017.12.29.

(731) Kiss Mihály, Karcag (HU)

(546)



(511) 30 Mézek.
35 Reklámozás; kereskedelmi ügyletek; kereskedelmi adminisztráció.

---

(210) M 18 00001

(220) 2017.12.29.

(731) dr. Pajor Gábor, Veresegyház (HU)

(541) PAGRIAN - Pajor Agriculture Analysis

(511) 35 Adatfeldolgozással kapcsolatos információk biztosítása; árelemző szolgáltatások; benchmarking

szolgáltatások [üzletszervezési gyakorlatok értékelése]; egészségügyi költségek felülvizsgálata; gazdasági előrejelzés és elemzés; gazdasági előrejelzések; gazdasági előrejelző elemzések üzleti célokra; gazdasági tanulmányok üzleti célokra; globális számítógépes hálózatról vagy az internetről nyújtott online üzleti információs szolgáltatások; költség-haszon elemzések készítése; költségelemzés; költségfelmérési szolgáltatások; mezőgazdasággal kapcsolatos üzleti információk szolgáltatása; számítógépesített információs szolgáltatások üzleti lehetőségek értékeléséhez; tanulmányok üzleti tervekről; üzleti adatelemzési szolgáltatások; üzleti adatok gyűjtése és rendszerezése; üzleti adatok elemzése; üzleti becslések és értékelések üzleti ügyekben; üzleti beszámolók elkészítése; üzleti beszámolók előkészítése; üzleti célú gazdasági elemzések; üzleti célú gazdasági tájékoztató szolgáltatások; üzleti célú statisztikai elemzési és beszámoló készítési szolgáltatások; üzleti elemzés; üzleti elemzési szolgáltatások; üzleti elemzéssel kapcsolatos tanácsadás; üzleti elemzéssel kapcsolatos segítségnyújtás, tanácsadási szolgáltatások és konzultáció; üzleti értékelések; üzleti értékelések készítése, irányítása; üzleti felmérések; üzleti felmérések előkészítése; üzleti haszon elemzése; üzleti hatékonysági tanulmányok; üzleti információk; üzleti információk elemzése; vállalatok elemzése és értékelése.

42 Állattenyésztéssel kapcsolatos kutatás; kertészettel, kertműveléssel kapcsolatos kutatás; tudományos elemzés; vegyszerek viselkedésének elemzése.

44 Állatorvosi és mezőgazdasági szolgáltatások; gazdálkodás (állatok); gazdálkodás (növények); haltenyészetek szolgáltatásai; mezőgazdasággal kapcsolatos szaktanácsadás; mezőgazdasággal kapcsolatos földművelési tanácsadási szolgáltatások; mezőgazdasággal kapcsolatos konzultációs szolgáltatások; mezőgazdasági szolgáltatások; mezőgazdasági tájékoztató szolgáltatások; mezőgazdasági tanácsadás; mezőgazdasági vegyszerek használatával kapcsolatos információs szolgáltatások; állatetetési tanácsadás; állatgondozással kapcsolatos tanácsadó szolgáltatások; állatok eledelének adagolásával kapcsolatos szolgáltatások; állatorvosi tanácsadási szolgáltatások; interneten keresztül nyújtott állatorvosi tájékoztató szolgáltatások.

---

(210) M 18 00005

(220) 2018.01.01.

(731) Omikron-Dokk Műanyagipari Kft. 100%, Felsőörs (HU)

(740) Lipóczi István, Felsőörs

(541) LP-06

(511) 1 Polimerizációs műanyagok.

---

(210) M 18 00008

(220) 2018.01.02.

(731) TELEGRÁF KIADÓ Kft., Budapest (HU)

(740) BRAND WAY & COMPASS Kft., Budapest

(546) 168 ÓRA KÖZÉLETI HETILAP

(511) 16 Újságok, folyóiratok, könyvek, szakfolyóiratok, albumok, fényképek, jegyek, grafikai reprodukciók, katalógusok, könyvjelzők, levelezőlapok, magazinok, prospektusok, postabélyegek, zenélő üdvözlőlapok.

35 Kereskedelmi ügyletek bonyolítása; reklámozás és marketing tevékenység, kiállítások szervezése, kiadványok bemutatása; on-line hirdető tevékenység számítógépes rendszereken keresztül; online piactér biztosítása áruk és szolgáltatások eladói és vásárlói részére; piackutatások, újság-előfizetések intézése mások számára; szponzorok felkutatása; hirdetések.

38 Elektronikus levelezés; e-mail; internet-szolgáltatás, riporteri szolgáltatások, fotoriportok készítése, levelezési szolgáltatások, rádióadás.

41 Nevelés és oktatás, szakmai képzések, szórakoztatás, kiadói tevékenység, könyvkiadás, rádiós- és televíziós programok készítése, filmgyártása, konferenciák szervezése, elektronikus könyvek és folyóiratok online kiadása.

---

(210) M 18 00010

(220) 2018.01.03.

(731) ThermoTrend Zrt., Lovasberény (HU)

(740) Advopatent Szabadalmi és Védjegy Iroda, Budapest

(541) ThermoTrend

(511) 25 Női és férfi alsó- és felsőruházati cikkek.

---

(210) M 18 00011

(220) 2018.01.02.

(731) YINLONG ENERGY CO., LTD., Sanzao Town, Jinwan District, Zhuhai, Guangdong (CN)

(740) Dr. Miskolczi Mária, Budapest

(546)

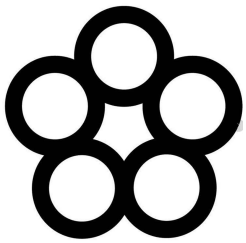

(511) 12 Távolsági autóbuszok; autók; gépkocsik; autómobilok; lakóautók; kempingautók; elektromos járművek; jármű karosszériák; tehergépkocsik, teherautók, kamionok.

---

(210) M 18 00012

(220) 2018.01.03.

(731) Magyar Zeelandia Nagykereskedelmi Kft., Kecskemét (HU)

(546)



(511) 30 Péksütemények és cukrászsütemények, péksütemény keverék(ek), sütemény por, kenyér keverék, rozskenyér keverék, rozskenyér.

---

(210) M 18 00015

(220) 2018.01.04.

(731) Empresa Cubana del Tabaco (CUBATABACO), municipio Cerro, provincia La Habana (CU)

(740) Danubia Szabadalmi és Jogi Iroda Kft., Budapest

(546)



(511) 34 Dohány, beleértve szivarok, cigaretták, szivarkák, vágott pipadohány; dohányzási cikkek, beleértve hamutartók, szivargyújtók, gyufásdobozok; szivardobozok; gyufák.

---

(210) M 18 00018

(220) 2018.01.04.

(731) PREMIUM DENTAL Kft. 100%, Budapest (HU)

(546)

PREMIUM
DENTAL
FOGÁSZAT, SZÁJSEBÉSZET ÉS IMPLANTOLÓGIAI CENTRUM

(511) 44 Orvosi szolgáltatások; higiéniai és szépségápolási szolgáltatások.

---

(210) M 18 00031

(220) 2018.01.08.

(731) Dao Thi Hoa Phuong, Budapest (HU)
Dang Thai Hoang, Budapest (HU)

(546)



(511) 30 Tea, tea alapanyag.
43 Vendéglátás (élelmezés).

---

(210) M 18 00056

(220) 2018.01.09.

(731) Nemzeti Versenysport Szövetség, Budapest (HU)

(740) Dr. Seenger Pál, Budapest

(546)



(511) 25 Ruházati cikkek, cipők, kalapáruk (az osztály betűrend szerinti jegyzékében szereplő valamennyi áru).
35 Reklámozás; kereskedelmi ügyletek; kereskedelmi adminisztráció; irodai munkák (az osztály betűrend szerinti jegyzékében szereplő valamennyi szolgáltatás).
41 Nevelés; szakmai képzés; szórakoztatás; sport- és kulturális tevékenységek (az osztály betűrend szerinti jegyzékében szereplő valamennyi szolgáltatás).

---

(210) M 18 00060

(220) 2018.01.10.

(731) Mérföldkő Közlekedési Fejlesztő és Szolgáltató Korlátolt Felelősségű Társaság, Budapest (HU)

(740) KRIVIK Ügyvédi Iroda, Kecskemét

(541) VELOCLASS

(511) 9 Forgalom monitorozására szolgáló műszerek; forgalomérzékelő műszerek.

---

(210) M 18 00061

(220) 2018.01.09.

(731) Magyar Írószövetség, Budapest (HU)

(740) Szűcs és Társai Ügyvédi Iroda, Budapest

(541) Magyar Széppróza Napja

(511) 35 Árubemutatás; áruk bemutatása kommunikációs médiában, kiskereskedelmi célokból; hirdetési és reklámszolgáltatások; marketing szolgáltatások; on-line hirdetői tevékenység számítógépes hálózaton; rádiós reklámozás; reklámanyag frissítése; reklámanyagok kölcsönzése; reklámanyagok [röplapok, prospektusok, nyomtatványok, áruminták] terjesztése; reklámanyagok terjesztése; reklámfilmek készítése; reklámidő kölcsönzés kommunikációs médiában; reklámozás; reklámszövegek publikálása; reklámszövegek szerkesztése; reklámügynökségek, hirdető ügynökségek; sajtófigyelés; szabadtéri reklámozás, hirdetés; szponzorok felkutatása; televíziós reklámozás.
41 Előadások díszleteinek kölcsönzése; előadóművészek szolgáltatásai; élő előadások bemutatása; kulturális vagy oktatási célú kiállítások szervezése; szimpóziumok szervezése és lebonyolítása; szórakoztatás;alkotóműhelyek szervezése és lebonyolítása [képzés]; filmek feliratozása; fényképészet; fogadások tervezése [szórakoztatás]; hangstúdiók szolgáltatásai; jelbeszéd fordítása; klubszolgáltatások [szórakoztatás vagy oktatás]; konferenciák szervezése és lebonyolítása; kongresszusok szervezése és lebonyolítása könyvkiadás;

tolmács szolgáltatások; on-line elérhető elektronikus publikációk, nem letölthetők; rádió- és televízióprogramok készítése; riporteri szolgáltatások show-műsorok készítése; show-műsorok szervezése [impresszáriók szolgáltatásai]; szemináriumok szervezése és lebonyolítása; színházi produkciók; nem reklámcélú szövegek publikálása; televíziós szórakoztatás; tördelési szolgáltatások, nem hirdetési célokra; versenyek szervezése [oktatás vagy szórakoztatás]; videofilmezés; videofilmgyártás; videoszalagok vágása; zene összeállítása; zenei produkciók.

---

(210) M 18 00062

(220) 2018.01.10.

(731) Prikkel Antal, Szentkirály (HU)

(546)



(511) 25 Sport- és kulturális tevékenységek, sport versenyek rendezése, sport tevékenységek szervezése.
35 Ruházati termékek, sport ruházat.
41 Sport felszerelések, sport ruházati termékek kis és nagy kereskedelmi szolgáltatásai.

---

(210) M 18 00063

(220) 2018.01.09.

(731) dr. Patkós József, Gyömrő (HU)

(541) DR. PATKÓS GYÓGYESSZENCIA

(511) 5 Gyógynövény-kivonatok.
33 Alkoholtartalmú italok, pálinkák, alkoholos párlatok, alkoholos esszenciák.

---

(210) M 18 00065

(220) 2018.01.10.

(731) dr. Lantos Judit 100%, Budapest (HU)

(546)



(511) 41 Nevelés; szakmai képzés; szórakoztatás; sport- és kulturális tevékenységek (az osztály betűrend szerinti jegyzékében szereplő valamennyi szolgáltatás).

---

(210) M 18 00070

(220) 2018.01.11.

(731) Dark Tactical Kft., Budapest (HU)

(740) Fazekas és Társai Ügyvédi Iroda, Budapest

(546) 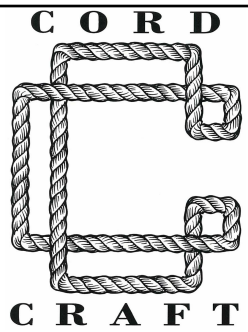

(511) 13 Lőfegyverek; lőszerek és lövedékek.
18 Bőr és bőrutánzatok; állatbőrök és irhák; bőröndök és szállító táskák; esernyők és napernyők; sétapálcák; ostorok, hámok és lószerszámok.
25 Ruházati cikkek, cipők, kalapáruk.

---

(210) M 18 00074
(220) 2018.01.11.
(731) PRIMAENERGIA ZRT., Budapest (HU)
(546) PRÍMAGÁZFUTÁR PRÍMAENERGIA

(511) 1 Fémek edzésére és hegesztésére szolgáló készítmények.
4 Tüzelőanyagok (beleértve a motorbenzineket) és világítóanyagok.
6 Fémtartályok tároláshoz vagy szállításhoz.
35 Reklámozás; kereskedelmi ügyletek.

---

(210) M 18 00117
(220) 2018.01.16.
(731) Adcomnet Kft., Sárvár (HU)
(740) dr. Váry Zalán, Budapest
(546) Képes Autó

(511) 16 Papír és karton; nyomdaipari termékek; könyvkötészeti anyagok; fényképek; papíráruk és irodaszerek, bútorok kivételével; papíripari vagy háztartási ragasztóanyagok; rajzkellékek és művészeti kellékek; ecsetek; tanítási és oktatási anyagok; műanyag lapok, fóliák és tasakok csomagoláshoz; nyomdabetűk, klisék (az osztály betűrend szerinti jegyzékében szereplő valamennyi áru).
35 Reklámozás; kereskedelmi ügyletek; kereskedelmi adminisztráció; irodai munkák (az osztály betűrend szerinti jegyzékében szereplő valamennyi szolgáltatás).
38 Távközlés (az osztály betűrend szerinti jegyzékében szereplő valamennyi szolgáltatás).
41 Nevelés; szakmai képzés; szórakoztatás; sport- és kulturális tevékenységek (az osztály betűrend szerinti jegyzékében szereplő valamennyi szolgáltatás).
42 Tudományos és műszaki szolgáltatások, valamint az idetartozó tervezői és kutatói tevékenység; ipari elemző és kutató szolgáltatások; számítástechnikai hardver és szoftver tervezés és fejlesztés (az osztály betűrend szerinti jegyzékében szereplő valamennyi szolgáltatás).

---

(210) M 18 00119
(220) 2018.01.16.
(731) Osztafin Attila, Budapest (HU)
(740) dr. Weisz Norbert, Eger

(546)



(511) 3 Kozmetikai fodrászkészítmények.

44 Borbélyüzletek; borbély szolgáltatások; borbélyüzletek szolgáltatásai; fodrászat, fodrász szalonok; fodrász szolgáltatás fodrászszalon szolgáltatások; fodrászszalonok szolgáltatásai gyermekeknek; fodrászszalonok szolgáltatásai férfiaknak.

---

(210) M 18 00121

(220) 2018.01.15.

(731) Szak Gábor Szilárd 100%, Milejszeg (HU)

(740) Bubics Mihályné dr. egyéni ügyvéd, Zalaegerszeg

(546)



(511) 29 Tartósított, fagyasztott, szárított és főzött gyümölcsök és zöldségek; zselék, lekvárok (dzsemek), kompótok; étkezési olajok és zsírok.

31 Nyers és feldolgozatlan magok és vetőmagok; hagymák, palánták és magok ültetéshez.

44 Mezőgazdasági, kertészeti és erdészeti szolgáltatások.

---

(210) M 18 00123

(220) 2018.01.15.

(731) Munkaadók és Gyáriparosok Országos Szövetsége 100%, Budapest (HU)

(740) Dr.Miskolczi Mária, Budapest

(546)



(511) 16 Prospektusok, tájékoztatók, nyomtatványok, nyomdai termékek, kiadványok, könyvek, újságok, évkönyvek, folyóiratok, oktatási, tanítási eszközök, anyagok (készülékek kivételével).

35 Kereskedelmi ügyletek; kereskedelemfejlesztési tevékenység, kereskedelmi tanácsadó szolgálatok fenntartása; kereskedelemtechnikai, üzletszervezési, gazdasági felvilágosítás, szakértői véleményadás, tanácsadás; üzleti partnerkeresés, közreműködéstechnológiai transzferben, propaganda-reklám tevékenység, hirdetés, marketing tevékenység, tudományos szakmai rendezvények, bemutatók és kiállításszervezés, emberi erőforrással, munkaerővel kapcsolatos üzletviteli információ-és tanácsadás, téma, feladat,termékmenedzselés, programkoordinálás, fordítás, tolmácsolás, lektorálás, szerkesztés; vállalkozások szervezésében, menedzselésében, a hazai gazdasági, valamint a nemzetközi gazdasági kapcsolatok fejlesztésében való együttműködés, tanácsadás;gazdaságpolitikai döntésekről, koncepciókról tanácsadás, szakértői véleményadás.

36 Biztosítás; pénzügyi ügyletek; banki és tőzsdei ügyek, pénzügyi tanácsadó szolgálatok fenntartása, gazdaságpolitikai döntésekről, koncepciókról tanácsadás, szakértői véleményadás; vámügyi, pénzügyi,

vagyonértékelési, privatizációs kérdésekbenfelvilágosítás, szakértői véleményadás, tanácsadás.

38 Közlési szolgáltatások, nevezetesen újságok, rádió és televízió, valamint elektronikus eszközök és műsorok útján nyújtott szolgáltatások.

39 Szállítási kérdésekben felvilágosítás, szakértői véleményadás, tanácsadás.

41 Oktatás, továbbképzés, átképzés, tanfolyamok, előadássorozatok, szemináriumok tervezése, szervezése, vezető-és szakmai képzés, vállalkozóknak gazdálkodáshoz szükséges információk nyújtása, kiadványok, sajtótermékek, kiadása, sajtófórumok rendezése,kiadvány terjesztés.

42 Jogi kérdésekről felvilágosítás, szakértői véleményadás, tanácsadás.

43 Összetett, komplex üdültetés.

45 Gazdasági, szakmai, munkaadói érdekképviseleti, érdekvédelmi, érdekközvetítői és érdekegyeztető tevékenység ellátása.

---

(210) M 18 00124

(220) 2018.01.16.

(731) Goodwill Pharma Kft., Szeged (HU)

(546) Goodwill

(511) 5 Gyógyszerészeti, gyógyászati és állatgyógyászati készítmények; egészségügyi készítmények gyógyászati használatra; gyógyászati vagy állatgyógyászati használathoz adaptált diétás élemiszerek és anyagok, bébiételek; étrend-kiegészítők emberek és állatok számára; tapaszok, kötszeranyagok; fogtömő anyagok és fogászati mintázóanyagok; fertőtlenítőszerek; kártékony állatok irtására szolgáló készítmények; gombaölő szerek (fungicidek), gyomirtó szerek (herbicidek) (az osztály betűrend szerinti jegyzékében szereplő valamennyi áru).

35 Reklámozás; kereskedelmi ügyletek; kereskedelmi adminisztráció; irodai munkák (az osztály betűrend szerinti jegyzékében szereplő valamennyi szolgáltatás).

---

(210) M 18 00130

(220) 2018.01.16.

(731) Reider Péter Csaba, Szarvas (HU)
Korcsok Gábor, Szigetszentmiklós (HU)

(541) Klimatipp.hu

(511) 35 Reklámozás; kereskedelmi ügyletek; kereskedelmi adminisztráció; irodai munkák.

---

(210) M 18 00180

(220) 2018.01.22.

(731) The Sunrider Corporation dba Sunrider International, Torrance, Kalifornia (US)

(740) Danubia Szabadalmi és Jogi Iroda Kft., -

(541) SMART GUMMY

(511) 29 Gyümölcs-alapú snackek; növényi alapú snackek.

30 Gumicukrok; gumicukor-snackek.

---

(210) M 18 00187

(220) 2017.09.15.

(731) Secret Escapes Limited, London (GB)

(740) Knight Bird & Bird Iroda, Budapest

(541) TRAVELIST

(511) 39 Szállítás; utazásszervezés, kirándulásszervezés; utazási iroda; helyfoglalás utazással kapcsolatban; városnézés (idegenforgalom); olcsó árú utazási szolgáltatások; járművek kölcsönzése és bérbeadása; helyfoglalás; összes fent említett szolgáltatással kapcsolatos tájékoztató és tanácsadó szolgálat.

41 Jegyfoglalások showműsorokra, sport-, kulturális zenei és színházi rendezvényekre és minden egyéb

szórakoztató rendezvényre; szórakoztató tevékenységek; pihenési szolgáltatások; sporttevékenységek; kulturális tevékenységek; egészségmegőrző és fitneszklub létesítmények; fent említett szolgáltatásokkal kapcsolatos tájékoztatás és tanácsadás.

43 Ideiglenes szállás, ideértve szállodai és panzió (ágy és reggeli) szolgáltatások; szállásfoglalás; turistaházak, üdülők; nyaraló szálláshelyek és üdülők; szállást adó tengeri körutazásos nyaralások; szafari nyaralás alatti szállások; szállás alacsony árú hotelekben; szállodai és nyaralási szálláshelyekre vonatkozó előjegyzési és foglalási szolgáltatások; fent említett szolgáltatásokkal kapcsolatos tájékoztatás és tanácsadás.

44 Ideiglenes szállás, ideértve szállodai és panzió (ágy és reggeli) szolgáltatások; szállásfoglalás; turistaházak, üdülők; nyaraló szálláshelyek és üdülők; szállást adó tengeri körutazásos nyaralások; szafari nyaralás alatti szállások; szállás alacsony árú hotelekben; szállodai és nyaralási szálláshelyekre vonatkozó előjegyzési és foglalási szolgáltatások; Fent említett szolgáltatásokkal kapcsolatos tájékoztatás és tanácsadás.

---

(210) M 18 00226

(220) 2018.01.25.

(731) Richter Gedeon Nyrt., Budapest (HU)

(546) ЭМИО

(511) 5 Gyógyszerkészítmények.

---

(210) M 18 00229

(220) 2018.01.24.

(731) Vinkó Ágnes, Budapest (HU)

(541) AZ INSPIRÁCIÓ VÁROSA

(511) 35 Reklám szolgáltatások, hirdetési szolgáltatások, internetes reklám és hirdetési szolgáltatások.

41 Kulturális tevékenységek, rendezvények szervezése.

---

(210) M 18 00232

(220) 2018.01.24.

(731) Pálfi-Gyurkó Éva, Budapest (HU)

(541) LUCKY VAMPIRE GANG

(511) 25 Ruházati cikkek, cipők, kalapáruk (az osztály betűrend szerinti jegyzékében szereplő valamennyi áru).

---

(210) M 18 00233

(220) 2018.01.23.

(731) Gastland Flight Catering Kereskedelmi Kft., Újlengyel (HU)

(546)



(511) 30 Fagyasztott, szárított ételek.

---

(210) M 18 00235

(220) 2018.01.24.

(731) Pálfi-Gyurkó Éva, Budapest (HU)

(541) B2W MARKETING

(511) 16 Marketinggel kapcsolatos tanítási és oktatási anyagok.

35 Reklámozás, marketing szolgáltatások.

41 Marketinggel kapcsolatos képzések, rendezvények.

42 Marketinggel kapcsolatos tervezői, kutatói, elemző tevékenységek, szoftver tervezés és fejlesztés, marketing társadalomtudomány szolgáltatások.

---

(210) M 18 00293

(220) 2018.01.30.

(731) Szénafüvek Családi Manufaktúra Kft., Gödöllő (HU)

(740) H. Szabó Orsolya, Budapest

(546)



(511) 5 Gyógypárnák, gyógynövényt tartalmazó párnák, sót tartalmaz párnák.

20 Párnák, díszpárnák.

22 Fürdőzsákok.

---

(210) M 18 00407

(220) 2018.02.09.

(731) Bp2017 Világbajnokság Szervező és Lebonyolító Nonprofit Kft., Budapest (HU)

(740) Rátky és Társa Ügyvédi Iroda, Budapest

(546)



(511) 35 Reklámozás; kereskedelmi ügyletek; kereskedelmi adminisztráció; irodai munkák (az osztály betűrend szerinti jegyzékében szereplő valamennyi szolgáltatás).

41 Nevelés; szakmai képzés; szórakoztatás; sport- és kulturális tevékenységek (az osztály betűrend szerinti jegyzékében szereplő valamennyi szolgáltatás).

43 Vendéglátás (élelmezés); időleges szállásadás (az osztály betűrend szerinti jegyzékében szereplő valamennyi szolgáltatás).

---

(210) M 18 00417

(220) 2018.02.12.

(731) Richter Gedeon Nyrt., Budapest (HU)

(541) GEDEON RICHTER

(511) 5 Gyógyszerkészítmények.

41 Nevelés, szakmai képzés, konferenciák, szimpóziumok, kongresszusok, dijátadó ünnepségek szervezése és lebonyolítása, továbbá ezek hagyományos és elektronikus úton történő bemutatása.

---

(210) M 18 00456

(220) 2018.02.14.

(731) TV2 Média Csoport Zrt., Budapest (HU)

(740) dr. M. Nagy Gergő, Budapest

(541) Okosabb vagy mint egy ötödikes?

(511) 35 Reklámozás; kereskedelmi ügyletek; kereskedelmi adminisztráció; irodai munkák (az osztály betűrend szerinti jegyzékében szereplő valamennyi szolgáltatás).

38 Távközlés (az osztály betűrend szerinti jegyzékében szereplő valamennyi szolgáltatás).

41 Nevelés; szakmai képzés; szórakoztatás; sport- és kulturális tevékenységek (az osztály betűrend szerinti jegyzékében szereplő valamennyi szolgáltatás).

---

(210) M 18 00461

(220) 2018.02.14.

(731) Tóth László, Komló (HU)

(740) Benedek Róbert, Budapest

(541) Seven Hills International Film Festival

(511) 35 Reklámozás; kereskedelmi ügyletek; kereskedelmi adminisztráció; irodai munkák.

41 Nevelés; szakmai képzés; szórakoztatás; sport- és kulturális tevékenység.

43 Vendéglátás (élelmezés); időleges szállásadás.

---

(210) M 18 00472

(220) 2018.02.15.

(731) Magyar Kaland-Sport Egyesület, Tatabánya (HU)

(740) dr. Sztrókay Eszter Judit, Budapest

(541) MAKASE

(511) 25 Ruházati cikkek, cipők, kalapáruk (az osztály betűrend szerinti jegyzékében szereplő valamennyi áru).

28 Játékok és játékszerek; videojátékok; testnevelési és sportcikkek; karácsonyfadíszek (az osztály betűrend szerinti jegyzékében szereplő valamennyi áru).

35 Reklámozás; kereskedelmi ügyletek; kereskedelmi adminisztráció; irodai munkák (az osztály betűrend szerinti jegyzékében szereplő valamennyi szolgáltatás).

---

(210) M 18 00534

(220) 2018.02.20.

(731) British American Tobacco (Brands) Inc., Wilmington, Delaware (US)

(740) SBGK Ügyvédi Iroda, Budapest

(541) WILD

(511) 34 Cigaretták; dohány, nyers vagy feldolgozott; dohánytermékek; dohánypótlók (nem orvosi célokra); szivarok, szivarkák; öngyújtók; gyufák; dohányzási cikkek; cigarettapapír, cigarettacsövek, cigaretta szűrők; zsebben hordható cigarettasodró; kézi készülékek a dohány papírcsövekbe töltéséhez; elektronikus cigaretták; folyadékok elektronikus cigarettákhoz; hevítésre szánt dohánytermékek.

---

(210) M 18 00571

(220) 2018.02.22.

(731) Premed Pharma Kft., Budapest (HU)

(740) Patender Nemzetközi Iparjogvédelmi Képviseleti Kft., Budapest

(541) Premed Pharma

(511) 5 Gyógyszerészeti, állatgyógyászati és egészségügyi termékek, speciális antibakteriális, antifungális tulajdonságú szövetanyag egészségügyi felhasználásra; orvosi használatra szolgáló diétás anyagok; tapaszok, sebkötöző- és sebápoló anyagok; orvosi,sebészeti és sebápoló kötszerek; fertőtlenítő szerek.

9 Szemészeti és optikai berendezések és felszerelések; optikai cikkek; optikai üvegek; szemüvegek, szemüvegkeretek, különösen fémből és műanyagból; szemlencsék; korrigáló lencsék; szemüvegek; szemüveglencsés eszközök; szemüveglencsék, szemüvegtokok, szemüvegláncok; tokok/tartók kontaktlencsékhez; adatfeldolgozó berendezések (számítógépek) és számítógépprogramok (számítógépes szoftver) optikai és szemészeti felhasználásra; optikai és szemészeti elektronikus kiadványok (elektronikusan letölthető), készülékek szemüvegek megválasztásához a látóképesség függvényében különösen a számítógépes vizsgálat alapján; ezen termékek alkatrészei és részegységei, napszemüvegek.

10 Gyógyászati eszközök; kórházi, sebészeti, orvosi készülékek; kapcsok, fogók, csipeszek, lapkák, tasakok, drén-/katéter-zacskók; testfolyadék-minta összegyűjtésére alkalmas tartályok, katéterzacskók; lepedőalátét; sebészeti varrat-anyagok.

---

(210) M 18 00589

(220) 2018.02.23.

(731) Házisweets Kft., Lajosmizse (HU)

(740) SBGK Szabadalmi Ügyvivői Iroda, Budapest

(546) 

(511) 30 Édesipari és cukrászati készítmények, különösképpen csokoládéalapú készítmények, továbbá kókuszalapú édességek, kakaó- és kávéalapú termékek.

---

(210) M 18 00590

(220) 2018.02.23.

(731) Házisweets Kft., Lajosmizse (HU)

(740) SBGK Szabadalmi Ügyvivői Iroda, Budapest

(546) 

(511) 30 Édesipari és cukrászati készítmények, különösképpen csokoládéalapú készítmények, valamint kókuszalapú édességek.

35 Reklámozás és ügyletek; kereskedelmi ügyletek bonyolítása.

---

(210) M 18 00745

(220) 2018.03.08.

(731) KOMTRAVEL Kft. 100%, Komárom (HU)

(740) Dr. Becker Tibor, Tatabánya

(541) KOMTRAVEL

(511) 12 Járművek; szárazföldi, légi vagy vízi közlekedési eszközök.

35 Reklámozás; kereskedelmi ügyletek; kereskedelmi adminisztráció; irodai munkák.

39 Szállítás; áruk csomagolása és raktározása; utazásszervezés.

---

(210) M 18 00752

(220) 2018.03.09.

(731) CBA Kereskedelmi Kft., Alsónémedi (HU)

(546) 

(511) 3 Nem gyógyhatású kozmetikumok és piperekészítmények; nem gyógyhatású fogkrémek; illatszerek, eszenciaolajok; fehérítőkészítmények és egyéb, mosásra szolgáló anyagok; tisztító-, fényesítő-, súroló-, és csiszolószerek (az osztály betűrend szerinti jegyzékében szereplő valamennyi áru).

5 Gyógyszerészeti, gyógyászati és állatgyógyászati készítmények; egészségügyi készítmények gyógyászati használatra; gyógyászati vagy állatgyógyászati használathoz adaptált diétás élemiszerek és anyagok, bébiételek; étrend-kiegészítők emberek és állatok számára; tapaszok; fertőtlenítőszerek; kártékony állatok irtására szolgáló készítmények.

16 Papír és karton; nyomdaipari termékek; fényképek; papíráruk és irodaszerek, bútorok kivételével; papíripari vagy háztartási ragasztóanyagok; rajzkellékek és művészeti kellékek; ecsetek; tanítási és oktatási anyagok; műanyag lapok, fóliák és tasakok csomagoláshoz.

29 Hús, hal-, baromfi- és vadhús; húskivonatok; tartósított, fagyasztott, szárított és főzött gyümölcsök és zöldségek; zselék, lekvárok (dzsemek), kompótok; tojások; tej és tejtermékek; étkezési olajok és zsírok (az osztály betűrend szerinti jegyzékében szereplő valamennyi áru).

30 Kávé, tea, kakaó és kávépótló szerek; rizs; lisztek és más gabonakészítmények; kenyér, péksütemények és cukrászsütemények; fagylaltok; cukor, méz, melaszszirup; élesztő, sütőporok; só; mustár; ecet, fűszeres mártások; fűszerek; jég [fagyott víz].

31 Friss gyümölcsök és zöldségek, friss fűszernövények; élő növények és virágok; hagymák, palánták és magok ültetéshez; élő állatok; táplálékok és italok állatoknak.

32 Sörök; ásványvizek és szénsavas vizek és egyéb alkoholmentes italok; gyümölcsitalok és gyümölcslevek; szörpök és más készítmények italokhoz (az osztály betűrend szerinti jegyzékében szereplő valamennyi áru).

33 Alkoholtartalmú italok (a sörök kivételével) (az osztály betűrend szerinti jegyzékében szereplő valamennyi áru).

34 Gyufák.

35 Reklámozás; kereskedelmi ügyletek; kereskedelmi adminisztráció; irodai munkák (az osztály betűrend szerinti jegyzékében szereplő valamennyi szolgáltatás).

---

(210) M 18 00835

(220) 2018.03.14.

(731) Miskolci Nemzeti Színház Nonprofit Kft. 100%, Miskolc (HU)

(740) Dr. Boholy György, Miskolc

(541) Miskolci Nemzeti Színház - Itt a helyem!

(511) 35 Célzott marketing; értékesítési promóciós szolgáltatások.

38 Hozzáférés biztosítása adatbázisokhoz; internetes fórumok biztosítása; közösségi hálózatok fórumai [chat szobák].

41 Elektronikus kiadványszerkesztés; előadóművészek szolgáltatásai; hangversenyek, koncertek szervezése és lebonyolítása; balett előadások; élő előadások szervezése és bemutatása; élő zenekari előadások; élő zenekari előadásokkal kapcsolatos szolgáltatások; előadások szervezése és lebonyolítása; jegyfoglalási szolgáltatások előadásokra és más szórakoztató rendezvényekre; jegyfoglalási szolgáltatások előadásokra; jegyfoglalási szolgáltatások színházi előadásokra; színházi előadások, animációs és élő egyaránt; színházi előadások bemutatása; színházi előadások megszervezése, megrendezése és bemutatása; színdarabok vagy zenei előadások megtervezése; színházi előadások művészeti menedzsmentje, vezetése; színházi előadások rendezése; színházi előadások szervezése; színházi előadások vezetése; színházi előadások, zenei előadások; szórakoztatás balett előadások formájában; szórakoztatás élő előadások és jelmezes szereplők személyes megjelenése formájában; szórakoztatás szimfonikus zenekari előadások formájában; szórakoztatás színházi előadások formájában; szórakoztatás zenekari előadások formájában; tánc, zene és dráma előadások tartása; zenés előadások bemutatása; zenés előadások szervezése.

---

(210) M 18 00845

(220) 2018.03.19.

(731) EGIS Gyógyszergyár Zrt., Budapest (HU)

(554)

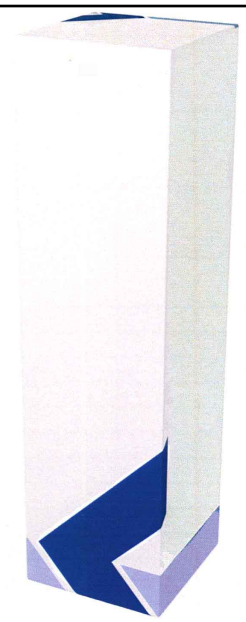

(511) 5 Humán gyógyszerészeti készítmények.

---

(210) M 18 00846

(220) 2018.03.19.

(731) EGIS Gyógyszergyár Zrt., Budapest (HU)

(554)

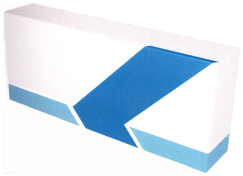

(511) 5 Humán gyógyszerészeti készítmények.

A rovat 131 darab közlést tartalmaz.

Védjegybejelentés meghirdetése és a védjegy lajstromozása különleges gyorsított eljárásban

(111) 224.132

(151) 2018.05.02.

(210) M 18 00594

(220) 2018.02.26.

(732) COMPLEX MEDICAL CENTRE Zrt. 5%, Budapest (HU)

dr. Balázs Anna 95%, Budapest (HU)

(740) dr. Nemes Dénes, Budapest

(546) Déli Klinika

(511) 44 Orvosi szolgáltatások.

---

(111) 224.133

(151) 2018.05.02.

(210) M 18 00869

(220) 2018.03.20.

(732) BILK Logisztikai Zrt., Budapest (HU)

(740) Illés és Társai Ügyvédi Iroda, Budapest

(546) BILK

(511) 36 Ingatlantulajdon-kezelés.

37 Ingatlanfejlesztési szolgáltatások [építés]; kereskedelmi ingatlanok építése.

39 Raktárak bérbeadása.

---

(111) 224.134

(151) 2018.05.02.

(210) M 18 00593

(220) 2018.02.26.

(732) COMPLEX MEDICAL CENTRE Zrt. 5%, Budapest (HU)

dr. Balázs Anna 95%, Budapest (HU)

(740) dr. Nemes Dénes, Budapest

(546) Complex Medical Centre

(511) 44 Orvosi szolgáltatások.

---

(111) 224.135

(151) 2018.05.02.

(210) M 18 00595

(220) 2018.02.26.

(732) dr. Balázs Anna 95%, Budapest (HU)

COMPLEX MEDICAL CENTRE Zrt. 5%, Budapest (HU)

(740) dr. Nemes Dénes, Budapest

(546) Complex Precíziós Medicina

(511) 44 Orvosi szolgáltatások.

---

(111) 224.136

(151) 2018.05.02.

(210) M 18 00868

(220) 2018.03.20.

(732) BILK Logisztikai Zrt., Budapest (HU)

(740) Illés és Társai Ügyvédi Iroda, Budapest

(541) BILK

(511) 36 Ingatlantulajdon-kezelés.
37 Kereskedelmi ingatlanok építése; ingatlanfejlesztési szolgáltatások [építés].
39 Raktárak bérbeadása.

---

(111) 224.321

(151) 2018.05.02.

(210) M 18 01020

(220) 2018.04.03.

(732) MOL Magyar Olaj- és Gázipari Nyilvánosan Működő Rt., Budapest (HU)

(740) SBGK Szabadalmi Ügyvivői Iroda, Budapest

(546)



(511) 4 Ipari olajok és zsírok, viasz; kenőanyagok; porfelszívó, portalanító és porlekötő termékek; tüzelőanyagok (beleértve a motorbenzineket) és világítóanyagok; viaszgyertyák, gyertyabelek.

---

(111) 224.322

(151) 2018.05.02.

(210) M 18 01025

(220) 2018.04.03.

(732) Mol Magyar Olaj- és Gázipari Nyilvánosan Működő Rt., Budapest (HU)

(740) SBGK Szabadalmi és Ügyvivői Iroda, Budapest

(546)

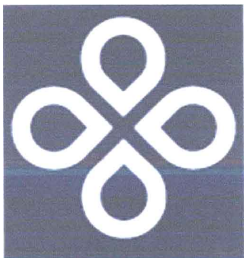

(511) 4 Ipari olajok és zsírok, viasz; kenőanyagok; porfelszívó, portalanító és porlekötő termékek; tüzelőanyagok (beleértve a motorbenzineket) és világítóanyagok; viaszgyertyák, gyertyabelek.

---

(111) 224.323

(151) 2018.05.02.

(210) M 18 01019

(220) 2018.04.03.

(732) MOL Magyar Olaj- és Gázipari Nyilvánosan Működő Rt., Budapest (HU)

(740) SBGK Szabadalmi Ügyvivői Iroda, Budapest

(546) 

(511) 4 Ipari olajok és zsírok, viasz; kenőanyagok; porfelszívó, portalanító és porlekötő termékek; tüzelőanyagok (beleértve a motorbenzineket) és világítóanyagok; viaszgyertyák, gyertyabelek.

---

(111) 224.324

(151) 2018.05.02.

(210) M 18 01021

(220) 2018.04.03.

(732) MOL Magyar Olaj- és Gázipari Nyilvánosan Működő Rt., Budapest (HU)

(740) SBGK Szabadalmi Ügyvivői Iroda, Budapest

(546) 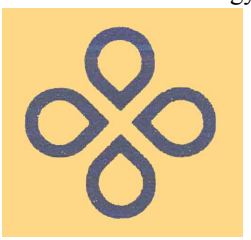

(511) 4 Ipari olajok és zsírok, viasz; kenőanyagok; porfelszívó, portalanító és porlekötő termékek; tüzelőanyagok (beleértve a motorbenzineket) és világítóanyagok; viaszgyertyák, gyertyabelek.

---

(111) 224.325

(151) 2018.05.02.

(210) M 18 01024

(220) 2018.04.03.

(732) MOL Magyar Olaj- és Gázipari Nyilvánosan Működő Rt., Budapest (HU)

(740) SBGK Szabadalmi Ügyvivői Iroda, Budapest

(546) 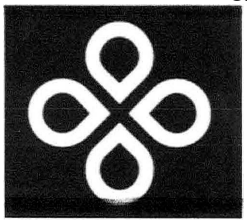

(511) 4 Ipari olajok és zsírok, viasz; kenőanyagok; porfelszívó, portalanító és porlekötő termékek; tüzelőanyagok (beleértve a motorbenzineket) és világítóanyagok; viaszgyertyák, gyertyabelek.

---

(111) 224.326

(151) 2018.05.02.

(210) M 18 01023

(220) 2018.04.03.

(732) MOL Magyar Olaj- és Gázipari Nyilvánosan Működő Rt., Budapest (HU)

(740) SBGK Szabadalmi Ügyvivői Iroda, Budapest

(546) 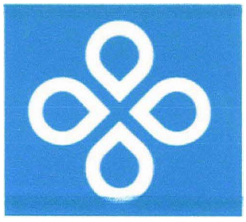

(511) 4 Ipari olajok és zsírok, viasz; kenőanyagok; porfelszívó, portalanító és porlekötő termékek; tüzelőanyagok (beleértve a motorbenzineket) és világítóanyagok; viaszgyertyák, gyertyabelek.

---

(111) 224.327

(151) 2018.05.02.

(210) M 18 01022

(220) 2018.04.03.

(732) MOL Magyar Olaj- és Gázipari Nyilvánosan Működő Rt., Budapest (HU)

(740) SBGK Szabadalmi Ügyvivői Iroda, Budapest

(546)

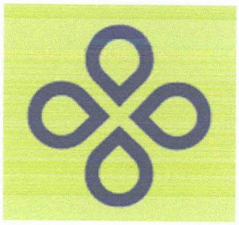

(511) 4 Ipari olajok és zsírok, viasz; kenőanyagok; porfelszívó, portalanító és porlekötő termékek; tüzelőanyagok (beleértve a motorbenzineket) és világítóanyagok; viaszgyertyák, gyertyabelek.

A rovat 12 darab közlést tartalmaz.

Védjegybejelentés módosítása

Meghirdetett védjegybejelentés árujegyzéke korlátozásának tudomásul vétele

(210) M 17 03417

(220) 2017.10.26.

(731) Richter Gedeon Nyrt., Budapest (HU)

(541) BREDAX

(511) 5 Gyógyszerkészítmények, kivéve bőrgyógyászati felhasználású termékek.

---

(210) M 17 03426

(220) 2017.10.26.

(731) Richter Gedeon Nyrt., Budapest (HU)

(541) ODEXAN

(511) 5 Gyógyszerkészítmények nőgyógyászati használatra.

---

(210) M 17 03559

(220) 2017.11.06.

(731) Richter Gedeon Nyrt., Budapest (HU)

(546) ВАЛЮМА

(511) 5 Nőgyógyászati célú gyógyszerkészítmények az onkológiai és immunterápiás felhasználásra szolgáló készítmények kivételével.

A rovat 3 darab közlést tartalmaz.

Lajstromozott védjegyek

(111) 223.771

(151) 2018.02.21.

(210) M 17 01507

(220) 2017.05.10.

(732) P.O.P. Kft., Budapest (HU)

(546)



(511) 30 Kávé, tea, kakaó és kávépótló szerek; rizs; tápióka és szágó; lisztek és más gabonakészítmények; kenyér, péksütemények és cukrászsütemények; fagylaltok; cukor, méz.

35 Reklámozás; kereskedelmi ügyletek; kereskedelmi adminisztráció.

---

(111) 223.772

(151) 2018.02.22.

(210) M 16 03569

(220) 2016.11.14.

(732) König-Units Kft., Budapest (HU)

(740) Molnár Erika Éva, Balmazújváros

(546)



(511) 29 Hús, hal-, baromfi- és vadhús; húskivonatok; tartósított, szárított és főzött gyümölcsök és zöldségek; zselék, lekvárok (dzsemek), kompótok; tojások; tej és tejtermékek; étkezési olajok és zsírok (az osztály betűrend szerinti jegyzékében szereplő valamennyi áru).

30 Kávé, tea, kakaó és kávépótló szerek; rizs; tápióka és szágó; lisztek és más gabonakészítmények; kenyér, péksütemények és cukrászsütemények; fagylaltok; cukor, méz, melaszszirup; élesztő, sütőporok; só; mustár; ecet, fűszeres mártások; fűszerek; jég (az osztály betűrend szerinti jegyzékében szereplő valamennyi áru).

32 Ásványvizek és szénsavas vizek és egyéb alkoholmentes italok; gyümölcsitalok és gyümölcslevek; szörpök és más készítmények italokhoz.

---

(111) 223.836

(151) 2018.02.22.

(210) M 16 02325

(220) 2016.07.12.

(732) Conifer Ventures Limited, London, England and Wales (GB)

(740) Danubia Szabadalmi és Jogi Iroda Kft., Budapest

(541) Princi

(511) 29 Tojás; tej és tejtermékek; sajt; szójatej (tejhelyettesítők); dióféle alapú kencék; tejtermék alapú kencék; főként sajtot tartalmazó kész ételek; levesek; joghurt; joghurt-alapú italok; tejszínhab; feldolgozott magvak; feldolgozott diófélék; fűszerezett diófélék; pörkölt diófélék; dióféle alapú snack ételek.

30 Kávé; kávé alapú italok; coffee-italok tejjel; tea; tea-alapú italok; nem gyógyászati forrázatok; kakaó; kakaó alapú italok; kakaós italok tejjel; csokoládé alapú italok;cukor; rizs; gabonafélék; lisztek és gabona készítmények; gabona-alapú snack ételek; kenyér; lepények; quiche lepények; szendvicsek; sütemények és nem gyógyászati cukorkák; jegek; fagylaltok; méz; melasz szirup; só; mustár; ecet; szószok; saláta öntetek; fűszerek; cukrászsütemények; kész ételek; tészták; pizzák, kivéve lisztek és gabona készítmények, gabona-alapu snack

ételek.

43 Étterem; önkiszolgáló éttermi szolgáltatások; étkezdei szolgáltatások; kávéházi szolgáltatások; kávézói szolgáltatások; gyorsbüfé-szolgáltatások; kávébár szolgáltatások; teaház szolgáltatások; kiszállítós éttermi szolgáltatások; bár szolgáltatások; vendéglátói szolgáltatások; ételek és italok készítése; szerződéses ital szolgáltatások.

---

(111) 224.018

(151) 2018.03.26.

(210) M 17 02584

(220) 2017.08.15.

(732) Kaló István, Eger (HU)

(740) Dr. Lantos Bálint Béla, Eger

(541) FEBA

(511) 2 Festékek, kencék, lakkok; rozsdagátló és fakonzerváló szerek; festőanyagok; maróanyagok; nyers természetes gyanták; fémlapok és fémporok festéshez, dekoráláshoz, nyomtatáshoz és képzőművészethez (az osztály betűrend szerinti jegyzékében szereplő valamennyi áru).

8 Kéziszerszámok és kézzel működtetett eszközök; evőeszközök; vágó- és szúrófegyverek; borotvák (az osztály betűrend szerinti jegyzékében szereplő valamennyi áru).

16 Papír és karton; nyomdaipari termékek; könyvkötészeti anyagok; fényképek; írószerek és irodaszerek, bútorok kivételével; papíripari vagy háztartási ragasztóanyagok; anyagok művészeknek és rajzolóknak; ecsetek; tanítási és oktatási anyagok; műanyag lapok, fóliák és tasakok bevonáshoz és csomagoláshoz; nyomdai betűkészletek és nyomóformák (az osztály betűrend szerinti jegyzékében szereplő valamennyi áru).

17 Feldolgozatlan és félig feldolgozott kaucsuk, guttapercha, gumi, azbeszt, csillám és ezek pótanyagai; műanyagok és gyanták extrudált formában gyártási használatra; tömítő-, kitömő- és szigetelőanyagok; rugalmas csövek és tömlők, nem fémből (az osztály betűrend szerinti jegyzékében szereplő valamennyi áru).

35 Reklámozás; kereskedelmi ügyletek; kereskedelmi adminisztráció; irodai munkák (az osztály betűrend szerinti jegyzékében szereplő valamennyi szolgáltatás).

---

(111) 224.057

(151) 2018.04.05.

(210) M 17 02714

(220) 2017.08.29.

(732) SAVENCIA SA, Viroflay (FR)

(740) Danubia Szabadalmi és Jogi Iroda Kft., Budapest

(541) ARANYFALATOK

(511) 29 Tej, sajt és tejtermékek; étkezési olajok és zsírok.

---

(111) 224.059

(151) 2018.04.05.

(210) M 17 02920

(220) 2017.09.18.

(732) dr. Hárságyi Ágnes, Pécs (HU)

(740) dr. Frei János, Pécs

(541) AKTÍV HULLÁM

(511) 44 Orvosi szolgáltatások; higiéniai és szépségápolási szolgáltatások emberek és állatok részére.

---

(111) 224.060

(151) 2018.04.05.

(210) M 17 02921

(220) 2017.09.18.

(732) dr. Hársági Ágnes, Pécs (HU)

(740) dr. Frei János, Pécs

(546) 

(511) 44 Orvosi szolgáltatások; higiéniai és szépségápolási szolgáltatások emberek és állatok részére.

---

(111) 224.061

(151) 2018.04.05.

(210) M 17 03041

(220) 2017.09.27.

(732) EGLO LUX Kft., Dunakeszi (HU)

(740) JUREX Iparjogédelmi Iroda, Budapest

(541) Az én lámpám az én stílusom!

(511) 9 Fényemittáló diódák [LED-ek]; fényerő-szabályozók, elektromos; fényvezérlő és szabályozó készülékek, világító táblák.

11 LED-diódás világító berendezések; világító berendezések, eszközök, szerkezetek, lámpák és készülékek; világító készülékek és azok alkatrészei; lámpák világító diódákkal, mint fényforrásokkal; beépített lámpák, talajba beépíthető lámpák, falba beépíthető lámpák; álló-, fali, mennyezeti és asztali lámpák; biztonsági, útmutató és vészvillogó lámpák; fényszórók, irányított sugárzók; burkolatok, rácsok és tükrök fény irányításához; reflektorok és lámpaburkolatok.

42 Fénytechnikai berendezések tervezése, különösen projektre és tárgyra vonatkozó fénytervezés; fényszámítások és mérések végzése, világítási helyzetek szimulációja, világítástechnikai berendezések tervtanulmányának elkészítése.

---

(111) 224.062

(151) 2018.04.05.

(210) M 17 03042

(220) 2017.09.27.

(732) Balázs-Diák Taneszközforgalmazó és Szolgáltató Kft., Budapest (HU)

(740) Lendvai Zsófia Ügyvédi Iroda, Budapest

(541) idoctum

(511) 9 Szoftverek, applikációs szoftverek, oktató szoftverek.

41 Oktatás, tanítás.

42 Szoftverfejlesztés.

---

(111) 224.063

(151) 2018.04.05.

(210) M 17 03152

(220) 2017.10.05.

(732) Hatvani Ádám, Budapest (HU)

Dékány Tibor, Budapest (HU)

(541) SPORAARCHITECTS

(511) 16 Tervrajzok, fényképek.

37 Építkezés; javítás; szerelési szolgáltatások (az osztály betűrend szerinti jegyzékében szereplő valamennyi szolgáltatás).

42 Tudományos és műszaki szolgáltatások, valamint az idetartozó tervezői és kutatói tevékenység; ipari elemző és kutató szolgáltatások; számítástechnikai hardver és szoftvertervezés és fejlesztés (az osztály betűrend szerinti jegyzékében szereplő valamennyi szolgáltatás).

---

(111) 224.064

(151) 2018.04.05.

(210) M 17 03153

(220) 2017.10.05.

(732) Hatvani Ádám, Budapest (HU)
Dékány Tibor, Budapest (HU)

(541) SPORA

(511) 16 Tervrajzok, fényképek.

37 Építkezés; javítás; szerelési szolgáltatások (az osztály betűrend szerinti jegyzékében szereplő valamennyi szolgáltatás).

42 Tudományos és műszaki szolgáltatások, valamint az idetartozó tervezői és kutatói tevékenység; ipari elemző és kutató szolgáltatások; számítástechnikai hardver és szoftvertervezés és fejlesztés (az osztály betűrend szerinti jegyzékében szereplő valamennyi szolgáltatás).

---

(111) 224.065

(151) 2018.04.05.

(210) M 17 00852

(220) 2017.03.13.

(732) Kovács Beatrix Edit, Pécs (HU)

(541) CoKi-GyM

(511) 28 Dobható korongok [játékszerek]; dobókockák [játékok]; dominójátékok; eszközök testgyakorláshoz; gördeszkák; hinták; játékfigurák; játékok; játékszerek; karikajátékok; kirakós játékok [puzzle]; sakkjátékok; sakktáblák; színházi álarcok, maszkok; társasjátékok; tornafelszerelések; trükkös játékok; cirkuszi karikák, forgók, speciális hinták környezetbarát anyagból; cirkuszi fejlesztő játékok; cirkuszi egyéb mozgásfejlesztő kellékek; mini cirkuszi fejlesztő eszközök fémből, fából, környezetbarát anyagból.

35 Reklámozás; kereskedelmi ügyletek; kereskedelmi adminisztráció; irodai munkák; árubemutatás; áruk bemutatása kommunikációs médiában, kiskereskedelmi célokból; áruminták terjesztése; beszerzői szolgáltatások [áruk illetve szolgáltatások beszerzése]; mások szamara; hirdetési hely kölcsönzése; honlapforgalom optimalizálása; információ és tanácsadás fogyasztóknak [fogyasztói tanácsadás]; kereskedehni közvetítői szolgáltatások; kereskedelmi vagy reklámcélú kiállítások szervezése; kereskedelmi vagy reklámcélú vásárok szervezése; keresőmotor optimalizálása; közönségszolgálat; manöken/modell-szolgálatok reklám vagy kereskedelmi célból; marketing; pay Per Click (PPC) hirdetés; piaci tanulmányok; piackutatás; rádiós reklámozás; reklámanyag naprakész állapotba hozása; reklámanyagok kölcsönzése; reklámanyagok [röplapok, prospektusok, nyomtatványok, arummták] terjesztése; reklámanyagok terjesztése; reklámeszközök tervezése és formatervezése; reklámfilmek előállítása; reklámidő bérlete távközlési médiumban; reklámozás; reklámszövegek publikálása; reklámszövegek szerkesztése; üzletvitel sportolók számára; üzletvitel szabadúszó szolgáltatók részére; vásárlási megrendelések ügyintézése.

41 Nevelés; szakmai képzés; szórakoztatás; sport- és kulturális tevékenységek; akadémiák [oktatás]; alkotóműhelyek szervezése és lebonyolítása; cirkuszok; coaching [tréning]; divatbemutatók szervezése szórakoztatási célokból; egészségvédő klubok szolgáltatásai [egészségügyi és fitnesz tréning]; elektronikus desktop kiadói tevékenység; elektronikus könyvek és folyóiratok on-line kiadása; előadóművészek szolgáltatásai; élő előadások bemutatása; eszmecserék, kollokviumok szervezése és lebonyolítása; fényképészet; filmek gyártása, kivéve a reklámfilmeket; fitnesztanfolyamok vezetése; fogadások tervezése [szórakoztatás]; fordítói szolgáltatások; fotóriportok készítése; gyakorlati képzés [szemléltetés]; iskolai szolgáltatások [képzés]; játékfelszerelések bérbeadása; játékkölcsönzés; klubszolgáltatások [szórakoztatás vagy oktatás]; konferenciák

szervezése és lebonyolítása; könyvkiadás; kulturális vagy nevelési célú kiállítások szervezése; mentorálás; múzeumi szolgáltatások [bemutatók, kiállítások]; oktatás; oktatási tárgyú információk; oktatási vizsgáztatás; on-line elérhető elektronikus publikációk, nem letölthetők; online, nem letölthető videók biztosítása; óvodák [nevelés]; pályaválasztási tanácsadás; show-műsorok; show-műsorok szervezése [impresszáriók szolgáltatásai]; sport edzőtábori szolgáltatások; sportfelszerelések kölcsönzése, a járművek kivételével; sportlétesítmények üzemeltetése; sportversenyek rendezése; szabadidős létesítmények rendelkezésre bocsátása; szakmai újraképzés; személyes edzői szolgáltatások [fitnesz]; szemináriumok rendezése és vezetése; színházi produkciók; szórakoztatás; szórakoz(tat)ási tárgyú információk; szövegek kiadása, (nem reklámcélú); szövegek leírása, nem reklámcélú szövegekkel kapcsolatban; testnevelés; tornatanítás; versenyek szervezése [oktatás vagy szórakoztatás]; videofilmezés; korai fejlesztés mini cirkuszművészeti eszközökkel; élményterápia és művészetterápia cirkuszművészettel és a társművészetekkel; összművészeti cirkuszi előadások; speciális új cirkuszi produkciók, előadások integrált közegben; speciális cirkuszi előadások sérült gyermekekkel, fiatalokkal integrált közegben; cirkuszi látvány sakk.

42 Tudományos és műszaki szolgáltatások, valamint az idetartozó tervezői és kutatói tevékenység; ipari elemző és kutató szolgáltatások; számítástechnikai hardver és szoftvertervezés és fejlesztés csomagolástervezési szolgáltatások; divattervezés; dokumentumok digitalizálása [szkennelés]; elektronikus adattárolás; felhőalapú számítástechnika; grafikai szolgáltatások; honlap dizájn tanácsadás; ipari formatervezés; textilek tesztelése; tudományos kutatás; új termékek kutatása és fejlesztése mások számára; Forma, minta-,és látványtervezése: cirkuszi karikáknak, forgóknak, speciális hintáknak környezetbarát anyagból; cirkuszi fejlesztő játékoknak; cirkuszi egyéb mozgásfejlesztő kellékeknek; mini cirkuszi fejlesztő eszközöknek (fémből, fából, környezezetbarát anyagból); 3 D tervezés.

---

(111) 224.066

(151) 2018.04.05.

(210) M 17 02001

(220) 2017.06.20.

(732) Takeda Pharma Kft. 100%, Budapest (HU)

(740) Csabai és Társai Ügyvédi Iroda, Budapest

(541) IBDoktor

(511) 35 Gyógyszerészeti, állatgyógyászati és higiéniai készítmények valamint gyógyászati eszközök kis- és nagykereskedelme; hirdetési- és reklámszolgáltatások; kereskedelmi és üzleti kapcsolattartási adatok biztosítása; kereskedelmi információ és tanácsadás fogyasztóknak [fogyasztói tanácsadás]; kereskedelmi- vagy reklámcélú kiállítások; marketing szolgáltatások.

41 Egészségklub szolgáltatások [egészség és fitnesz]; konferenciák szervezése és lebonyolítása; kongresszusok szervezése és lebonyolítása; kulturális vagy oktatási célú kiállítások szervezése; nem reklámcélú szövegek publikálása; oktatás biztosítása; on-line elérhető elektronikus publikációk, nem letölthetők; online, nem letölthető videók biztosítása; szemináriumok szervezése és lebonyolítása; szimpóziumok szervezése és lebonyolítása.

44 Egészséggel kapcsolatos tanácsadó szolgáltatások; gyógyszerek elkészítéséhez kapcsolódó gyógyszertári szolgáltatások; gyógyszerészeti konzultáció; klinikák, orvos rendelők szolgáltatásai; kórházak; orvosi ellátás; orvosi rendelők; orvosi szolgáltatások; orvosi tanácsadás fogyatékkal élők számára; otthonok lábadozók utókezelésére; pszichológus [szolgáltatások]; távgyógyászati szolgáltatások; terápiás szolgáltatások.

---

(111) 224.067

(151) 2018.04.05.

(210) M 17 02006

(220) 2017.06.19.

(732) INNOVOFOODS Zrt., Szentes (HU)

(740) Bálintné Törzsök Tímea, Csömör

(541) KITALÁLJUK, KIFEJLESZTJÜK, MEGVALÓSÍTJUK, EGYÜTT, AZ ÖTLETTŐL A

MEGVALÓSÍTÁSIG!

(511) 29 Hús, hal-, baromfi- és vadhús; húskivonatok; tartósított, fagyasztott, szárított és főzött gyümölcsök és zöldségek; zselék, lekvárok (dzsemek), kompótok; tojások; tej és tejtermékek; étkezési olajok és zsírok (az osztály betűrend szerinti jegyzékében szereplő valamennyi áru).

30 Kávé, tea, kakaó és kávépótló szerek; rizs; tápióka és szágó; lisztek és más gabonakészítmények; kenyér, péksütemények és cukrászsütemények; fagylaltok; cukor, méz, melaszszirup; élesztő, sütőporok; só; mustár; ecet, fűszeres mártások; fűszerek; jég (az osztály betűrend szerinti jegyzékében szereplő valamennyi áru) ételízesítők, fűszersók.

31 Nyers és feldolgozatlan mezőgazdasági, akvakultúrás, kertészeti és erdészeti termékek; nyers és feldolgozatlan magok és vetőmagok; friss gyümölcsök és zöldségek, friss fűszernövények; élő növények és virágok; hagymák, palánták és magok ültetéshez; élő állatok; táplálékok és italok állatoknak; maláta (az osztály betűrend szerinti jegyzékében szereplő valamennyi áru).

35 Reklámozás; kereskedelmi ügyletek; kereskedelmi adminisztráció; irodai munkák (az osztály betűrend szerinti jegyzékében szereplő valamennyi szolgáltatás).

43 Vendéglátás (élelmezés).

---

(111) 224.068

(151) 2018.04.05.

(210) M 17 02352

(220) 2017.07.21.

(732) Dömöcsök Béla, Biatorbágy (HU)

(740) PATINORG KFT., Budapest

(541) DBHive

(511) 3 Méhviasz kozmetikai célokra; méhpempő kozmetikai célokra; mézek kozmetikai célokra; méhészeti termékek kozmetikai célokra.

6 Fémből készült konténerek tároláshoz, szállításhoz, különösen méhkaptárok tárolásához és szállításához.

20 Méhkasok; kaptárok; méhsejtek; nem fémből készült keretek kaptárokhoz, fakeretek kaptárokhoz; forgatható keretek kaptárokhoz; lépkeretek; lépek keretekhez; lépek kaptárokhoz; lépviasz kaptárokhoz; nem fémből készült konténerek tároláshoz, szállításhoz, különösen méhkaptárok tárolásához és szállításához.

30 Méhpempő emberi fogyasztásra; mézek; propolisz emberi fogyasztásra; méhészeti termékek emberi fogyasztásra.

31 Élő állatok; méhek; hím méhek (herék); méhanyák; táplálékok méheknek; táplálékok állatoknak; tápanyagok méhek számára; tápkészítmények méheknek; virágporok.

42 Környezetvédelmi kutatás; mezőgazdasági kutatások; méhekkel összefüggő kutatások; tudományos kutatás méhekkel kapcsolatban; laboratóriumi szolgáltatások mezőgazdasági kutatásokhoz; mezőgazdasági műveléssel kapcsolatos kutatások; laboratóriumi szolgáltatások méhekkel kapcsolatos szolgáltatásokhoz; mezőgazdasággal kapcsolatos biotechnológiai kutatások; bio-termesztéssel kapcsolatos mezőgazdasági kutatások; méhek által történő beporzással összefüggő kutatások.

44 Környezetvédelemmel kapcsolatos mezőgazdasági szolgáltatások; mezőgazdasági szolgáltatások; mezőgazdasági szolgáltatások nyújtása méhekkel történő növénybeporzásra; mezőgazdasági tájékoztatási szolgáltatások; mezőgazdasági tanácsadás; mezőgazdasági tanácsadás méhészeti kérdésekben; mezőgazdasági, gazdálkodási szolgáltatások; mezőgazdasági, gazdálkodási szolgáltatások méhekkel kapcsolatban; mezőgazdasággal kapcsolatos szaktanácsadás; mezőgazdasági felszerelések kölcsönzése; mezőgazdasági eszközök kölcsönzése; mezőgazdasági gépek és berendezések kölcsönzése; méhészettel kapcsolatos eszközök és berendezések kölcsönzése; állattenyésztés, méhek nevelése; mezőgazdasági berendezések kertészeti és erdészeti használata, különösen méheknek gyűjtési helyre történő szállítására és az adott területen történő tartására.

---

(111) 224.069

(151) 2018.04.05.

(210) M 17 02354
(220) 2017.07.21.
(732) Kovács Péter, Budapest (HU)
(740) Illés és Társai Ügyvédi Iroda, Budapest
(546) 

(511) 25 Ruházati cikkek.
28 Játékok és játékszerek.
30 Csokoládék, karamellák [cukorkák], marcipán, földimogyorós édességek, gyümölcsös, zselés cukor [édességek], mandulás édességek, pasztillák, szögletes cukorkák [édességek].
32 Sörök; ásványvizek és szénsavas vizek és egyéb alkoholmentes italok.
33 Alkoholtartalmú italok.
35 Reklámozás.
39 Utazás és utasok szállítása.
43 Vendéglátás (élelmezés).

---

(111) 224.070
(151) 2018.04.05.
(210) M 17 02575
(220) 2017.08.14.
(732) Heg-For Kft., Kaposvár (HU)
(541) Sárkány
(511) 11 Tüzelő berendezések kazánok.

---

(111) 224.071
(151) 2018.04.05.
(210) M 17 02576
(220) 2017.08.14.
(732) Joy's United Kft., Szeged (HU)
(740) Cao Zheng Yin, Szeged
(546) 

(511) 43 Vendéglátás.

---

(111) 224.072
(151) 2018.04.05.
(210) M 17 02582
(220) 2017.08.15.
(732) EDUTAX Ügyviteli, Képzési Oktatási és Tanácsadó Kft., Győr (HU)
(740) dr. Pardavi László, Győr
(546) 

(511) 35 Bérszámfejtés; konzultáció személyzeti kérdésekben; outsourcing szolgáltatások [üzleti segítségnyújtás]; üzletszervezési és üzletvezetési tanácsadás; üzletvezetési konzultáció; üzletvezetési tanácsadási szolgálatok.
42 Számítógép szoftver tanácsadás; számítógépprogramok kidolgozása; számítógépprogramok korszerűsítése; számítógépprogramok kölcsönzése; számítógép-szoftver fenntartása; web oldalak alkotása és fenntartása mások számára.

---

(111) 224.074

(151) 2018.04.05.

(210) M 17 03122

(220) 2017.10.04.

(732) Vodafone Group PLC, Berkshire RG14 2FN (GB)

(740) dr. Kocsomba Nelli Ügyvédi Iroda, Budapest

(546) A jövő izgalmas.

Ready?

vodafone

(511) 9 Távközlési, telefonos és kommunikációs berendezések és készülékek; vezeték nélküli telefonok, mobiltelefonok és vezetékes telefonkészülékek; mobiltelefonok; hordozható távközlési berendezések; okostelefonok; telefontokok; headsetek telefonokhoz; hordozható, vezeték nélküli és táblagépek; hordható elektronikai, távközlési és számítástechnikaieszközök; adatkommunikációs berendezések és készülékek; hangfeldolgozó rendszerek; számítógéphálózati és adatkommunikációs berendezések; mobil adatberendezések; adatfeldolgozó rendszerek; elektronikus adatbázisok; digitális telefon platformok és szoftverek; számítógép hardverek telekommunikációhoz; távközlési hálózatok; modemek; hálózati routerek; szélessávú berendezések; dekóderek; set-top boxok, beleértve interaktív televíziós műsorismertetéssel és/vagy televíziós és audioprogramok rögzítésre szolgáló felvevővel rendelkező berendezéseket; elektronikus és elektronikai berendezések műholdjelek, földi vagy vezetékes közvetítések fogadására; berendezések és készülékek adattovábbításra, adatátvitelre, adattárolásra, adatgyűjtésre, adatfogadásra és adatkinyerésre olyan adatból, amely kódolt adat-, szöveg-, kép-, hang-, videoformátumban vannak, vagy ezen formátumok kombinációjában; vezeték nélküli hordozható egységek és eszközök; távirányítók elektronikai berendezésekhez; kéziszámítógépek; elektronikus érzékelők, beleértve lépésmérőket, magasságmérőket és mérlegeket; vonalkód és QR-kód leolvasók és beolvasók; audio- és videofelvételek; információ, adat, kép és hang tárolására alkalmas média; digitális médiatartalom (letölthető), beleértve filmeket, televíziós programokat, rádióprogramokat, videókat, képeket, zenét, szöveget, adatot, képet, grafikákat és csengőhangokat, melyek számítógépes adatbázisokból, az Internetről vagy más elektronikai hálózatról vannak biztosítva; műholdas adóvevő-berendezések és készülékek; számítógépes és videojátékok, beleértve letölthető játékokat; számítógépes adatbázisok, az Internet vagy más elektronikus hálózatok által biztosított elektronikus publikációk (letölthető); géppel olvasható média; számítógépes adatbázisok, az Internet vagy más elektronikus hálózatok által biztosított letölthető digitális hang, video vagy adat; akkumulátortöltök távközlési berendezésekhez; elemek; akkumulátoros biztonsági áramellátók; számítógéphez és televízióhoz kialakított perifériás eszközök; számítógépek, beleértve laptop- és notebook-számítógépeket; elektronikus személyes rendezők; elektronikus és műholdas navigációs és helymeghatározó berendezések és készülékek, beleértve globális helymeghatározó rendszereket; kihangosítóval ellátott asztalra vagy gépkocsira szerelhető egységek, amely lehetővé teszi a telefonkészülék kezet szabadon hagyó használatát; autós telefonkészülék-tartók; oktatási készülékek és berendezések; mérőberendezések; okosmérők; üres és előrőgzített mágneskártyák; mikroprocesszort tartalmazó kártyák; telefonkártyák; hitel-, betéti és fizetőkártyák; telefonos hitelkártyák; kódolt kártyák; számítógépes szoftverek, beleértve számítógépes adatbázisból, az Internetről vagy más elektronikus hálózatról ellátott szoftvereket; adatkommunikációs szoftverek; applikációs szoftverek, beleértve mobiltelefonos alkalmazásokat; letölthető számítógépes szoftveralkalmazások; vezeték nélküli adatkommunikációhoz számítógépes szoftverek; számítógépes szoftverek és alkalmazások hang, adat, naptár és tartalom egy vagy több elektronikai eszköz közötti szinkronizálására, átvitelére és megosztására, alkalmazások vásárlására elektronikai kézi eszközökre és biztonságos, titkosított vásárlásokhoz; számítógépes operációs rendszerszoftver; számítógépes szoftver hang, video, grafika, szöveg és adat streaming-átvitelére, titkosítására és tárolására kommunikációs hálózatokon és azokon keresztül; számítógépes szoftverek, melyek lehetővé tesznek peer-to-peer hálózati szolgáltatásokat és fájlmegosztást; keresőmotor szoftverek; számítógépes szoftverek elektronikus kommunikációs hálózatokon keresztül információt és hang adatot megosztó számítógép felhasználók közötti kommunikációk vezetésére és koordinálására; szoftverek interaktív televíziókhoz; kép- és

videoszerkesztő szoftverek, beleértve szoftveralkalmazásokat mobil eszközökön való használathoz; szoftverek személyazonosítás céljából; számítógépes szoftverek belépések ellenőrzésére, videoellenőrzésre és személyek jelenlétének érzékelésére; számítógépes szoftverek számítógépes biztonság céljából, beleértve vírusirtókat, tűzfalakat, levélszemétszűrőket, kémprogram-eltávolítókat, internetes szűrőket; illetéktelen hálózati behatolást jelző rendszerek; virtuális magánhálózati szoftvereket; számítógépes szoftverek fitneszhez, testzsírhoz, testtömeg-indexhez, alvási ritmusokhoz, helyekhez, magassághoz, időjáráshoz és hőmérséklethez kötődő információ fogadására, feldolgozására, továbbítására és megjelenítésére; számítógépes szoftverek egészség- és fitneszprogram nyomonkövetésével, annak megfeleléssel és arra motivációval kapcsolatos információk menedzseléséhez; lopásgátló berendezések nem gépjárművekhez; tolatóradarok gépjárművekhez; mozdítható dolgok helymeghatározására alkalmas berendezések és eszközök; mozdítható dologtól származó információ fogadására és küldésére alkalmas eszközök; elektromos eszközök és háztartási gépek távoli vezérlésére alkalmas eszközök és berendezések; riasztóeszközök és felszerelések; műholdas helymeghatározó és navigációs rendszerek; rendszerek elektronikai eszközökre vagy elektronikai eszközökről történő számítógépes szoftverek letöltésére és frissítésére; elektronikai és biometrikus berendezések és felszerelések beléptetéshez; személyazonosító berendezések; zárt láncú televíziós rendszerek; kamerák, TV-kamerák és videorögzítők zárt láncú televíziókhoz; optikai és fényképező berendezések; elektronikus sebességmérők; elektronikus úthosszmérők; elektronikus tachométerek; sebesség-ellenőrző készülékek járművekhez; kilométerórák jámnűvekhez; elektromos vagy elektronikus érzékelők járművekhez; elektronikus érzékelők; szirénák; elektronikus zárak járművekhez; távirányító-berendezések; elektronikus járműkulcsok; elektronikus kulcsnélküli hozzáférési és indításirendszerek járművekhez; rendszerek járműajtók, csomagtartók, motorháztetők és tetők automatikus nyitásához és zárásához; motoros bukósisakokba épített kommunikációs berendezések; GPS berendezések; készülékek járművekhez, a jármű helyzetének,helyszínek, útvonalak, idő, közúti forgalom, segélyszolgálati járművek jelenlétének és kockázati tényezők meghatározására vagy jelzésére; rendszerek járművek és közúti létesítmények közötti kommunikáció céljából; útburkolati jel észlelő eszközök; jármű-távvezérlési rendszerek és eszközök; holttér- és sávváltás-segítségnyújtási monitoring rendszerek; fedélzeti számítógépek járművekhez; fedélzeti elektromos, elektronikai vagy optikai felszerelés járművekhez, beleértve szárazföldi járműveket; fedélzeti diagnosztikai rendszerek és távvezérlésű diagnosztikai rendszerek járművekhez; rendszerek járművekre és járművekről történő számítógépes szoftverek letöltéséhez és frissítéséhez; biztonsági célújármű és távoli egység közti adat észlelésére és/vagy átadására alkalmas eszközök; parkolássegítők, akadályészlelő eszközök; parkolóasszisztens, tolató- és holttér-észlelő rendszerek és riasztók; ütközés előtti észlelő és ütközés-megelőző rendszerek; elektronikus indításgátlók járművekhez; járműbe épített érintőképernyős számítógépes rendszerek.

35 Reklámozási, marketing és promóciós szolgáltatások; kiskereskedelmi szolgáltatások telefonokkal, mobiltelefonokkal, okostelefonokkal, hordozható digitális eszközökkel, távközlési berendezésekkel, számítógépes szoftverekkel, számítógépekkel és elektronikuskommunikációs hálózatokkal, valamint ezekhez tartozó kiegészítőkkel kapcsolatban; set-top boxok és modemek, távközlési berendezések, eszközök és kiegészítők; távközlési és számítógépes szolgáltatásokkal kapcsolatos kiskereskedelmi szolgáltatások; telefonos üzenetrögzítési és üzenetkezelési szolgáltatások; termékek és szolgáltatások reklámozására szolgáló felület biztosítása weboldalakon; a hírközlési terület áruinak összegyűjtése mások javára, amely lehetővé teszi az ügyfelek számára, hogy kényelmesen megtekinthessék és megvásárolhassák ezeket az ámkat, beleértve ilyen, számítógépes adatbázisról, az Internetről vagy más elektronikus hálózatról online nyújtott szolgáltatásokat; szórakoztatás, divat, életstílus, zene, sport, hírek, aktuális ügyek, üzlet, pénzügy, kereskedelem, technológia, tudomány, tennészet, ipar, szállítás, művészet, történelem, utazás és kultúra, játékok és szerencsejátékok, film és navigáció területek szolgáltatásainak összegyűjtése mások javára, amely lehetővé teszi az ügyfelek számára, hogy kényelmesen megtekinthessék és megvásárolhassák ezeket a szolgáltatásokat; különféle letölthető digitális médiatartalom összegyűjtése mások javára, beleértve szoftvereket, szoftveralkalmazásokat, filmeket, televíziós programokat, rádiós programokat, videókat, zenét, szöveget, adatot, képeket, grafikákat és csengőhangokat, lehetővé téve az ügyfelek számára, hogy kényelmesen megtekinthessék és megvásárolhassák ezeket az árukat;

különböző szolgáltatók összegyűjtése mások javára, nevezetesen digitális médiatartalom-szolgáltatókat, beleértve szoftverek, applikációk, filmek, televíziós programok, rádiós programok, videók, zene, szöveg, adat, képek, és csengőhangok szolgáltatóit, lehetővé téve az ügyfelek számára, hogy kényelmesen megtekinthessék és megvásárolhassák ezeket az árukat; tájékoztatás és tanácsadás árucikkek és áruk leendő vásárlóinak számára; engedményeket vagy vásárlásra való ösztönzést magukban foglaló hűségprogramok adminisztrációja; hűségkártya szolgáltatások; értékesítési és népszerűsítő ösztönzőprogramok szervezése, működtetése és felügyelete; termékek értékesítésével és promóciójával kapcsolatos tájékoztatás és tanácsadás, valamint áruk kiválasztása és megjelenítése; információk számítógépes adatbázisokba és online kereshető adatbázisokba való szerkesztése és rendezése; adattároló és -kinyerési szolgáltatások; Internetes szolgáltatások, nevezetesen információk, helyek és egyéb források indexeinek készítése globális számítógépes hálózaton mások számára; névsorok, beleértve az üzleti és kereskedelmi névsorokat, számítógépes adatbázisokon, az Interneten vagy más elektronikus hálózaton való megjelentetése; információk, webhelyek és egyéb források keresése, böngészése és visszakeresése mások számára globális számítógépes hálózatokon; globális számítógépes hálózaton keresztül nyújtott infomnációk tartalmának megszervezése felhasználói preferenciák szerint; kiállítások szervezése és lebonyolítása üzleti és szórakoztató célokra; adatbázis és adatfeldolgozó szolgáltatások; adatkezelési szolgáltatások; adatgyűjtés; adatelemző és adatbányász szolgáltatások; üzletipromóció, kutatás, menedzsment, adminisztráció, segítségnyújtás és információs szolgáltatások; üzleti stratégiai és tervezési szolgáltatások; gazdasági előrejelzés, marketing, piackutatás, piacelemzés és felmérési szolgáltatások; reklámszövegek közzététele; statisztikai információk összeállítása; kereskedelmi információk szolgáltatása; reklámterjesztési szolgáltatások vezeték nélküli hálózaton, távközlési berendezéseken, eszközökön vagy globális számítógépes hálózaton keresztül; közlekedési és utazási információk adatbázisainak létrehozása, karbantartása és frissítése; televízió, rádió, valamint elektronikus média által nyújtott reklámszolgáltatások; telefonszolgálat és üzeneteket kezelő szolgáltatások; termékértékesítéssel és -promócióval kapcsolatos tájékoztatás és tanácsadás, valamint áruk kiválasztása és megjelenítése; vásárlói klub szolgáltatások kereskedelmi, promóciós és/vagy reklámcélból; távközlés szolgáltatási előfizetések ügyintézésével kapcsolatos szolgáltatások; telematikai, telefonos vagy számítógépes szolgáltatások [internet] előfizetésének megszervezése; előfizetés televíziós csatornára; árverések szervezése távközlési hálózatokon keresztül; elektronikus kereskedelmi szolgáltatások, nevezetesen információnyújtás tennékekről telekommunikációs hálózatokon keresztül termékek reklámozására és értékesítésére; árukkal szolgáltatásokkal kapcsolatos reklámozás és értékesítési promóciós szolgáltatások, amelyet telekommunikáció útján kínálnak és rendelnek meg; telefonon keresztül biztosított üzleti promóciós szolgáltatások; telefonos üdvözlő- és recepciós szolgáltatások megszervezése; számítógépes adatbázishoz való hozzáférés révén nyújtott kereskedelmi információs szolgáltatások.

38 Távközlési szolgáltatások; mobil és vezetékes távközlési és telefonos, műholdas távközlési, mobiltávközlési, rádiós és mobiltelefonos, rádiós telefax, rádiós személyhívó és rádiókommunikációs szolgáltatások; hangátviteli szolgáltatások; hangüzenet- és hangposta-szolgáltatások; elektronikus posta szolgáltatások adat- és hangátvitelre; távközlési, rádió-,rádiótelefon- és rádiós telefax-berendezések kölcsönzése, lízingje és bérbeadása; távközlési létesítmények bérbeadása; telefonvonalak bérbeadása; adatközlés rádión, távközlésen és műholdon keresztül; műholdas, televíziós és/vagy rádiós kommunikációs szolgáltatások; hangkommunikációs szolgáltatások továbbítása és fogadása; internetes beszédprotokollos (VOIP) szolgáltatások; kommunikációs távközlési szolgáltatások globális számítógépes hálózaton vagy az Interneten keresztül; telefon- és mobiltelefon-üzenetek gyűjtése és átvitele; hangadatok és képek továbbítása és fogadása; üzenetrögzítési szolgáltatás mások részére; automata telefonos üzenetrögzítő szolgáltatás; személyes számlálási szolgáltatások; helyettesítő távközlési cserekészülék kölcsönzése meghibásodás, elvesztés vagy lopás esetén; Internetes szolgáltatások nyújtása, különösen Internet-hozzáférési szolgáltatás; információ (beleértve weboldalakat), számítógépes programok és egyéb más adatok távközlése; elektronikus levelezési szolgáltatás; testreszabott kijelzők biztosítása távközlési készülékeken; szélessávú szolgáltatások nyújtása; vezeték nélküli kommunikációs szolgáltatások; vezeték nélküli telefonálás; digitális hálózati távközlési szolgáltatások; portálszolgáltatások; üzleti lista és telefonkönyv-szolgáltatások nyújtása; távközlési berendezések helymeghatározó szolgáltatásainak biztosítása;

vezeték nélküli alkalmazási protokoll szolgáltatások nyújtása, beleértve biztonságos kommunikációs csatornák használatát; telefon-és távközlési berendezésekkel és készülékekkel kapcsolatos vagy azokat azonosító tájékoztatás nyújtása; távközlési irányítási és összekapcsolási szolgáltatások; adatcsereszolgáltatások; távközlési adatátvitel; adatáramoltatás; a digitális médiatartalom áramoltatása, beleértve filmeket, televíziós műsorokat, rádióműsorokat, videókat, zenét, szövegeket, adatokat, képeket, grafikákat és csengőhangokat, az Interneten vagy távközlő hálózaton keresztül; digitális médiatartalom nyújtása, beleértve filmeket, televíziós műsorokat, rádióműsorokat, videókat, zenét, szövegeket, adatokat, képeket, grafikákat és csengőhangokat, az Interneten vagy távközlő hálózaton keresztül; adatátviteli szolgáltatások; műsorszórási szolgáltatások; adatközvetítési szolgáltatások; rádió- vagy televízióműsorok sugárzása vagy továbbítása; a digitális hang, video- és multimédiás tartalom távközléssel történő továbbítása; hang- és videofájlok elektronikus továbbítása számítógépen és más elektronikus hírközlő hálózatokon keresztül; hírek és aktuális eseményekkel kapcsolatos információk továbbítása; digitális zene közvetítése távközlés útján; online zenei előfizetésiszolgáltatások; hozzáférés biztosítása közösségi hálózatokhoz; videószöveg, telex és viewdata szolgáltatások; üzenetküldési szolgáltatások, nevezetesen üzenetek küldése, fogadása és továbbítása szöveges, hangos, grafikus vagy videofelvételek formájában, vagy ezen formátumok kombinációjában; egységesített üzenetküldési szolgáltatások; hangpostaszolgáltatások; adatátviteli szolgáltatások nyújtása; videokonferencia szolgáltatások; videotelefon szolgáltatások; telekommunikációs csatlakozások biztosítása az Internethez vagy adatbázisokhoz; üzenetek, információk és képek továbbítása számítógép segítségével; számítógépes kommunikációs szolgáltatások; elektronikus konferencia szolgáltatásbiztosítása és működtetése; számítógépes adatbázisokhoz, számítógépes hirdetőtáblákhoz, számítógépes hálózatokhoz, interaktív számítógépes kommunikációs hálózatokhoz, különböző területeken kiadott elektronikus kiadványokhoz, merchandisinghoz és szolgáltatáskatalógusokhoz, valamint információs és számítógépes kutatási és referenciaanyagokhoz való hozzáférési idő biztosítása és bérbeadása; hozzáférés biztosítása oktatási tartalmakhoz, weboldalakhoz és portálokhoz; kommunikációs szolgáltatások az elektronikus eszközök távirányítására; kommunikációs hálózatok intelligens mérési rendszerekhez; az előfizetők telefonhívásainak figyelése és a segélyhívó szolgáltatás; adatok és dokumentumok elektronikus közvetítése számítógép terminálok és elektronikus készülékek segítségével; jelátvitel elektronikus kereskedelem céljából telekommunikációs rendszereken és adatkommunikációs rendszereken keresztül; elektronikus kommunikációs hálózatokhoz és elektronikus adatbázisokhoz való hozzáférés biztosítása; kommunikációs lehetőségekbiztosítása digitális adatcseréhez, adatok közlése távközlési eszközökkel; adatátviteli szolgáltatások, beleértve audiovizuális berendezések révén; hang-, kép-, videó- és adatjelek továbbítása; hozzáférés biztosítása adatbázisokhoz; adatbank összekapcsolási szolgáltatások; elektronikus adatcsere-szolgáltatások; e-mail adatszolgáltatások; adatközvetítési és kommunikációs szolgáltatások; telekommunikációs infrastruktúrához való hozzáférés biztosítása harmadik fél felhasználók számára; információszolgáltatás, elektronikus távközlési kapcsolatok biztosítása; telekommunikációs gateway szolgáltatások; interaktív távközlési szolgáltatások; távközlési szolgáltatások; konzultáció telekommunikáció területén; telekommunikációs technológiai tanácsadás; távközlési szolgáltatások légiutasoknak.

41 Oktatás biztosítása; szakmai képzés, betanítás; szórakoztatás; sport-és kulturális tevékenységek; oktatás és képzés, beleértve számítógépes hálózatról, az Internetről vagy más elektronikus hálózatról online biztosított szolgáltatásokat; játékszolgáltatások; rádiós és televíziós szórakoztató szolgáltatások, beleeértve számítógépes hálózatról, az Internetről vagy más elektronikus hálózatról online biztosított szolgáltatásokat; sport- és kulturális tevékenységek; on-line elektronikus publikációk biztosítása; elektronikus könyvek és folyóiratok on-line publikálása; konferenciák, szemináriumok, szimpóziumok, útmutatók és workshopok szervezése és lebonyolítása; interaktív és levelező tanfolyamok és képzések online biztosítva távközlési kapcsolaton, számítógépes hálózaton vagy más módon; elektronikus könyvtári szolgáltatások elektronikus információnyújtáshoz (beleértve archív információkat) szöveg, audio és/vagy videó információ formájában; digitális tartalom szolgáltatása, beleértve zenét, filmeket, játékokat és más szoftveralkalmazásokat számítógépes adatbázisból az Internetről vagy más elektronikus hálózatról, valamennyit szórakoztatási vagy oktatási célokra; online kereshető adatbázisok és könyvtárak adatok kinyerésére zene, videó, film, könyvek, televízió, játékok és sport területén; médiatartalom

előállítása; felhasználó által generált digitális médiatartalom közzététele és terjesztése; blogok és blogok közzététele; számítógépes adatbázisból vagy az Internetről online biztosított szórakoztatási szolgáltatások; online számítógépes adatbázisból vagy az Internetről biztosított oktatási információk; telefonon nyújtott szórakoztatási szolgáltatások; telefonos vetélkedők; sportinformációk biztosítása telefonon keresztül; számítógépes adatbázis útján nyújtott könyvtári szolgáltatások; elektronikus játékszolgáltatások az Interneten keresztül nyújtva; digitális zeneszolgáltatás az Internetről; adatbázisokból vagy az Internetről elérhető anyagok kiadása; böngészhető kiadványok közzététele az Interneten; elektronikus kiadványszerkesztés; interaktív többjátékos játékok biztosítása kommunikációs hálózatokon keresztül, beleértve az Internetet.

---

(111) 224.075

(151) 2018.04.05.

(210) M 17 03254

(220) 2017.10.12.

(732) Dr. Major Zsófia, Szombathely (HU)

(740) PINTZ ÉS TÁRSAI Szabadalmi, Védjegy és Jogi Iroda, Budapest

(546)



(511) 44 Fogászati szolgáltatások; fogászati tanácsadás; fogfehérítési szolgáltatások; foghigiénikus szolgáltatásai; fogszabályozási szolgáltatások; fogászasszisztensi szolgáltatás; fogászati klinikák szolgáltatásai; fogászattal kapcsolatos tájékoztatás; fogászattal kapcsolatos tanácsadás; fogászati eszközökhöz kapcsolódó tanácsadás; kozmetikai fogászat; fogászat; szedációs fogászat; drágakövek fogba építése; lézeres terápiák egészségügyi problémák kezelésére.

---

(111) 224.076

(151) 2018.04.05.

(210) M 17 03120

(220) 2017.10.04.

(732) JAGUAR LAND ROVER LIMITED, Whitley, Coventry (GB)

(740) SBGK Ügyvédi Iroda, Budapest

(546)



(511) 12 Járművek; gépjárművek; járművek, szárazföldi, légi és vízi köztekedési eszközök; motoros szárazföldi járművek; szárazföldi járművek; terepjáró járművek; különböző terepviszonyokra gyártott járművek (ATY); vezető nélküli gépjárművek; autonóm gépjárművek; versenyautók; felújított klasszikus járművek; készlet formájában értékesített járművek; kereskedelmi járművek; elektromos járművek; hibrid járművek ; katonai járművek; sürgősségi szolgálatok, kutató- és mentőszolgálatok által használt járművek; szárazföldi járművekhez használt erőátviteli rendszerek; motorok szárazföldi járművekhez; hajtóművek szárazföldi járművekhez; motorok motorkerékpárokhoz; hajtóművek motorkerékpárokhoz; motorok kerékpárokhoz; hajtóművek kerékpárokhoz; motorok versenyautókhoz; trailerek; kartámaszok járműülésekhez ; jármű csomagtartóba való poggyász zsákok; csomag tárolására való autó beltéri rendszerező zsákok, hálók és tartók; járművekhez kialakított vagy illeszkedő szőnyegek és padlóborítások; fejtámaszok jármű ülésekhez; fejtámasz huzatok járművekhez; védő és díszítő borítások visszapillantó tükrökhöz; autó üléshuzatok; borítások kormánykerekekhez; méretre készült borítók járművekhez; kerekek járművekhez; könnyűfém felnik; keréktárcsák; dísztárcsák; pótkerekek; felni lefedésére szolgáló tárcsák; központi keréktárcsa; fedelek kerekekhez; kerékláncok; spoilerek, légterelő szárnyak

járművekhez; borítások járművekhez; gépjárműülések ; biztonsági ülések járművekhez; biztonsági övek járművekhez; biztonsági hevederek járművekhez; biztonsági hangjelzők járművekhez; légzsákok utasok számára; lopásgátló és biztonsági eszközök és felszerelések járművekhez; hűtőrácsok járművekhez; ajtókárpitok gépjármű karosszéiiákhoz; járműajtók; járműab1akok; jármű szélvédők; ablaküveg járműablakokhoz; tetőablakok járművekhez; napfénytető; járművek lökhárítói; autótartozékként értékesített, interfészeket is magukba foglaló jármű központi konzolok; kerékpárok; triciklik; alkatrészek, szerelvények és tartozékok kerékpárokhoz; hoverboardok; robogók; négykerekű motorkerékpárok; motoros egykerekűek; gokartok; sport babakocsik és mély babakocsik, valamint azok alkatrészei és tartozékai; csecsemő, totyogó- és gyermekülések járművekhez; napellenzők, tetőcsomagtartók, poggyásztartók és hálók, kerékpártartók, szörfdeszka tartók, síléctartók és hóláncok járművekhez; drónok; pilóta nélküli légi járművek; személyi légi járművek; légpárnás járművek; víz alatti járművek; vízsugár hajtású járművek vízi sportokhoz; távirányítású járművek, nem játékok; az összes fent említett áru alkatrészei és szerelvényei.

---

(111) 224.077

(151) 2018.04.05.

(210) M 17 03118

(220) 2017.10.04.

(732) NNG Szoftverfejlesztő és Kereskedelmi Kft., Budapest (HU)

(546) NNG
FOR THE JOURNEYS THAT MATTER

(511) 9 Számítógépek; számítógép programok (letölthető); számítógépprogramok, rögzített; navigációs berendezések járművekbe (fedélzeti számítógépek); távmérő műszerek, távolságmérők; távolságregisztráló készülékek, kilométer-számlálók; navigációs eszközök, számítógépes játékprogramok.

42 Számítógép programok sokszorosítása; számítógépes rendszerek tervezése; számítógépes rendszerelemzés; számítógépes tanácsadó szolgáltatás; számítógép programok installációja; számítógépprogramok kidolgozása; számítógépprogramok korszerűsítése; számítógépprogramok kölcsönzése; számítógép-programozás; számítógép-szoftver fenntartása.

45 Szellemi tulajdon használatának engedélyezése (licencia).

---

(111) 224.078

(151) 2018.04.05.

(210) M 17 03115

(220) 2017.10.04.

(732) JINKAI BZ Kft., Budapest (HU)

(740) Ji Hai Ou, Budapest

(546) alm

(511) 25 Ruházati cikkek, cipők, kalapáruk (az osztály betűrend szerinti jegyzékében szereplő valamennyi áru).

---

(111) 224.079

(151) 2018.04.05.

(210) M 17 02680

(220) 2017.08.28.

(732) Bende Gábor, Budapest (HU)

(740) Dr Tóth Renáta Hanna egyéni ügyvéd, Budapest

(546)

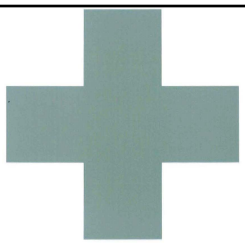

(511) 18 Bőr és bőrutánzatok; állatbőrök és irhák; bőröndök és bevásárlótáskák; esernyők és napernyők; sétapálcák; ostorok, hámok és lószerszámok; nyakörvek, pórázok és ruházat állatok számára (az osztály betűrend szerinti jegyzékében szereplő valamennyi áru).

25 Ruházati cikkek, cipők, kalapáruk (az osztály betűrend szerinti jegyzékében szereplő valamennyi áru).

28 Játékok és játékszerek; videojátékok; testnevelési és sportcikkek; karácsonyfadíszek (az osztály betűrend szerinti jegyzékében szereplő valamennyi áru).

---

(111) 224.080

(151) 2018.04.05.

(210) M 17 02546

(220) 2017.08.09.

(732) Fresh Breezes Investment Limited, Tortola, (VG)

(740) Lovrecz, Mangoff & Temesi Ügyvédi Iroda, Budapest

(541) CLASS FM IS EVERYWHERE

(511) 35 Reklámozás; kereskedelmi ügyletek; kereskedelmi adminisztráció; irodai munkák (az osztály betűrend szerinti jegyzékében szereplő valamennyi szolgáltatás).

38 Távközlés (az osztály betűrend szerinti jegyzékében szereplő valamennyi szolgáltatás).

41 Nevelés; szakmai képzés; szórakoztatás; sport- és kulturális tevékenységek (az osztály betűrend szerinti jegyzékében szereplő valamennyi szolgáltatás).

---

(111) 224.081

(151) 2018.04.05.

(210) M 17 02545

(220) 2017.08.09.

(732) Fresh Breezes Investment Limited, Tortola, (VG)

(740) Lovrecz, Mangoff & Temesi Ügyvédi Iroda, Budapest

(541) CLASS FM MINDENHOL

(511) 35 Reklámozás; kereskedelmi ügyletek; kereskedelmi adminisztráció; irodai munkák (az osztály betűrend szerinti jegyzékében szereplő valamennyi szolgáltatás).

38 Távközlés (az osztály betűrend szerinti jegyzékében szereplő valamennyi szolgáltatás).

41 Nevelés; szakmai képzés; szórakoztatás; sport- és kulturális tevékenységek (az osztály betűrend szerinti jegyzékében szereplő valamennyi szolgáltatás).

---

(111) 224.082

(151) 2018.04.05.

(210) M 17 02544

(220) 2017.08.09.

(732) Fresh Breezes Investment Limited, Tortola, (VG)

(740) Lovrecz, Mangoff & Temesi Ügyvédi Iroda, Budapest

(541) ClassFM News-Fair & Balanced!

(511) 35 Reklámozás; kereskedelmi ügyletek; kereskedelmi adminisztráció; irodai munkák (az osztály betűrend szerinti jegyzékében szereplő valamennyi szolgáltatás).

38 Távközlés (az osztály betűrend szerinti jegyzékében szereplő valamennyi szolgáltatás).

41 Nevelés; szakmai képzés; szórakoztatás; sport- és kulturális tevékenységek (az osztály betűrend szerinti jegyzékében szereplő valamennyi szolgáltatás).

---

(111) 224.083

(151) 2018.04.05.

(210) M 17 02543

(220) 2017.08.09.

(732) Fresh Breezes Investment Limited, Tortola, (VG)

(740) Lovrecz, Mangoff & Temesi Ügyvédi Iroda, Budapest

(541) ClassFM Hírek-Tárgyilagos & Kiegyensúlyozott!

(511) 35 Reklámozás; kereskedelmi ügyletek; kereskedelmi adminisztráció; irodai munkák (az osztály betűrend szerinti jegyzékében szereplő valamennyi szolgáltatás).

38 Távközlés (az osztály betűrend szerinti jegyzékében szereplő valamennyi szolgáltatás).

41 Nevelés; szakmai képzés; szórakoztatás; sport- és kulturális tevékenységek (az osztály betűrend szerinti jegyzékében szereplő valamennyi szolgáltatás).

---

(111) 224.084

(151) 2018.04.05.

(210) M 17 02303

(220) 2017.07.14.

(732) Budapest Főváros IV. kerület Újpest Önkormányzata 100%, Budapest (HU)

(546)

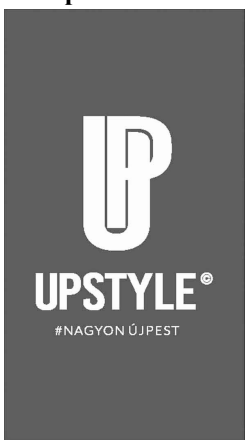

(511) 9 Laptop tokok; napszemüveg; tokok okostelefonokhoz.

18 Bevásárlótáskák; bőr pórázok; ernyők, esernyők; esernyőtokok, huzatok; hámok állatoknak; hátizsákok, hátitáskák; hétköznapi, utcai táskák; kézitáskák; műbőr; nyakörvek állatoknak; ruhák állatoknak; sporttáskák, tornazsákok; táskák, hátizsákok táborozóknak.

25 Alsóruházat, fehérneműk; atlétatrikók; baba nadrágok; bokszer alsónadrágok, bokszeralsók; bugyik; csecsemőkelengyék, babakelengyék; dzsekik; felsőruházat; hosszúnadrágok; kabátok, dzsekik; pólók; pulóverek; ruházati cikkek; sálak; sapká; strandruházat; szoknyák; trikók; zoknik.

---

(111) 224.085

(151) 2018.04.05.

(210) M 17 01959

(220) 2017.06.16.

(732) Pápai Hús Kft., Pápa (HU)

(541) Pápai Hús, a hagyományok tovább élnek...

(511) 29 Hús, vörösáruk, mozaikos húskészítmények, húskenyerek, kolbászok, szalámifélék, hússajtok,hurkafélék, kenhető húskészítmények, pástétomok, aszpikos termékek, pácolt, füstölt-főtt, lángolt, érlelt, sütött, formázott

húsok, formában vagy bélben főtt, pácolt húsok, húskonzervek, gyorsfagyasztott húskészítmények, étkezési szalonnafélék, olvasztási anyagok és termékek.

---

(111) 224.086

(151) 2018.04.05.

(210) M 17 01848

(220) 2017.06.07.

(732) Bogye Tamás, Budapest (HU)

Zalotai Bálint Csaba, Budapest (HU)

(740) Bass és Tasnádi Ügyvédi Iroda, Budapest

(546)



(511) 5 Gyógyszerészeti, gyógyászati készítmények; egészségügyi készítmények gyógyászati használatra; gyógyászati használathoz adaptált diétás élelmiszerek és anyagok, bébiételek; étrend-kiegészítők emberek számára.

35 Reklámozás; kereskedelmi ügyletek; kereskedelmi adminisztráció; irodai munkák (az osztály betűrend szerinti jegyzékében szereplő valamennyi szolgáltatás).

44 Orvosi szolgáltatások; állatgyógyászati szolgáltatások; higiéniai és szépségápolási szolgáltatások emberek vagy állatok részére; mezőgazdasági, kertészeti és erdészeti szolgáltatások (az osztály betűrend szerinti jegyzékében szereplő valamennyi szolgáltatás).

---

(111) 224.087

(151) 2018.04.09.

(210) M 17 02058

(220) 2017.06.23.

(732) Pólya Miklós László, Budapest (HU)

(740) Sisa és Joósz Ügyvédi Iroda, Budapest

(546)



(511) 16 Festmények [képek], keretezve vagy anélkül; irodaszer szekrények; papírdobozkák, edénykék tejszínek, krémek tárolására; papír- vagy kartondobozok.

20 Bútorok, tükrök, keretek; nem fém tartályok, tárolók tároláshoz vagy szállításhoz; megmunkálatlan vagy félig megmunkált csont, szaru, halcsont vagy gyöngyház; kagylóhéj; tajték; sárga borostyán (az osztály betűrend szerinti jegyzékében szereplő valamennyi áru).

35 Rádiós reklámozás; reklámanyagok [röplapok, prospektusok, nyomtatványok, áruminták] terjesztése; szabadtéri reklámozás, hirdetés; televíziós reklámozás.

---

(111) 224.088

(151) 2018.04.10.

(210) M 17 00361

(220) 2017.02.03.

(732) Varga Pál, Nyírtelek (HU)

(740) Rajkai és Takács Ügyvédi Iroda, Budapest

(541) Wobblerek.com

(511) 22 Kötelek és zsinegek; hálók; sátrak és ponyvák; napellenző tetők textilanyagokból vagy műanyagokból; vitorlák; zsákok ömlesztett áru szállításához és tárolásához; párnázó-, bélelő- és tömőanyagok, a papír, karton, gumi vagy műanyagok kivételével; nyers textilrostok és ezek helyettesítő anyaga (az osztály betűrend szerinti

jegyzékében szereplő valamennyi áru).

25 Ruházati cikkek, cipők, kalapáruk (az osztály betűrend szerinti jegyzékében szereplő valamennyi áru).

28 Csalétkek vadászathoz vagy halászathoz; halaskosarak (horgászfelszerelés); halhorgok; horgászbotok; horgászfelszerelések; horgászorsók; horgászzsinórok, horgászdamilok; horgászzsinórok; illatos csalik, csalétkek vadászathoz vagy horgászathoz; kapásérzékelők (horgászfelszerelés); kapásjelzők; merítőhálók horgászáshoz; mesterséges csalik horgászathoz; úszók horgászathoz, halászathoz.

---

(111) 224.089

(151) 2018.04.10.

(210) M 17 00893

(220) 2017.03.17.

(732) Hegyközségek Nemzeti Tanácsa 1/1, Budapest (HU)

(740) Pancsira Ügyvédi Iroda, Budapest

(541) Országos Borverseny

(511) 35 Kereskedelmi- vagy reklámcélú kiállítások; kereskedelmi- vagy reklámcélú vásárok szervezése; marketing szolgáltatások.

41 Elektronikus kiadványszerkesztés; konferenciák szervezése és lebonyolítása; versenyek szervezése [oktatás vagy szórakoztatás].

42 Számítógép-programozás; szoftver mint szolgáltatás [SaaS]; vegyelemzés, kémiai analízis.

---

(111) 224.090

(151) 2018.04.10.

(210) M 17 01566

(220) 2017.05.15.

(732) Zhang Qing Bin, Budapest (HU)

(740) Wanshida Kft., Budapest

(546)



(511) 5 Gyógyszerészeti, gyógyászati készítmények; egészségügyi készítmények gyógyászati használatra; gyógyászati használathoz adaptált diétás élelmiszerek és anyagok, étrendkiegészítők emberek számára; tapaszok, kötszeranyagok; fogtömő anyagok és fogászati mintázóanyagok; fertőtlenítőszerek.

41 Egészségklub szolgáltatások (egészség és fitnesz), eszmecserék, kollokviumok szervezése és lebonyolítása, gyakorlati képzés (szemléltetés), klubszolgáltatások (szórakoztatás vagy oktatás),konferenciák szervezése és lebonyolítása, kongresszusok szervezése és lebonyolítása, személyes oktatófórumok rendezése és levezetése, szemináriumok szervezése és lebonyolítása, szimpóziumok szervezése és lebonyolítása, tolmács szolgáltatások.

44 Orvosi szolgáltatások; higiéniai és szépségápolási szolgáltatások emberek részére.

---

(111) 224.091

(151) 2018.04.10.

(210) M 17 01904

(220) 2017.06.13.

(732) Bushinkan Hungary Sport Jiu Jitsu Oktató és Tehetséggondozó Egyesület, Túrony (HU)

(541) HSJJF - Hungary Sport Jiu Jitsu Federation

(511) 35 A sport jiu-jitsu -val kapcsolatos reklám, üzletviteli tevékenységek.

41 A sport jiu-jitsu -val kapcsolatos nevelés, szakmai képzés; szórakoztatás; sport- és kulturális tevékenységek.

42 A sport jiu-jitsu -val kapcsolatos tudományos kutatói, alkotói tevékenységek.

---

(111) 224.092
(151) 2018.04.10.
(210) M 17 02010
(220) 2017.06.20.
(732) Büky Anna 1/2, Budapest (HU)
Ross Andrea 1/2, Budaörs (HU)
(740) Dr. Erdősi László Gábor, Budapest
(541) 50-es Nők Együtt
(511) 35 Reklámozás.
41 Szórakoztatás; sport- és kulturális tevékenységek.

---

(111) 224.093
(151) 2018.04.10.
(210) M 17 02144
(220) 2017.06.30.
(732) JAN-KER 2001 Kereskedelmi Kft., Hódmezővásárhely (HU)
(740) Dr. Simonffy Ildikó, Szeged
(541) Goldbrau
(511) 32 Sörök.

---

(111) 224.094
(151) 2018.04.10.
(210) M 17 02583
(220) 2017.08.16.
(732) CTL-UFA S.A., Luxembourg (LU)
(740) Szepesi és Társai Ügyvédi Iroda, Budapest
(546)



(511) 35 Reklámozás; kereskedelmi ügyletek; kereskedelmi adminisztráció; irodai munkák (az osztály betűrend szerinti jegyzékében szereplő valamennyi szolgáltatás).
38 Távközlés (az osztály betűrend szerinti jegyzékében szereplő valamennyi szolgáltatás).
41 Nevelés; szakmai képzés; szórakoztatás; sport- és kulturális tevékenységek (az osztály betűrend szerinti jegyzékében szereplő valamennyi szolgáltatás).

---

(111) 224.095
(151) 2018.04.10.
(210) M 17 02476
(220) 2017.08.04.
(732) HUMANDOK Kft., Budapest (HU)
(740) PINTZ ÉS TÁRSAI Szabadalmi, Védjegy és Jogi Iroda, Budapest
(546)



(511) 41 Akadémiák [oktatás]; coaching [tréning]; csapatépítés (oktatás); egészséggel kapcsolatos oktatási szolgáltatások nyújtása; egészségügyi oktatási szolgáltatások; filmgyártás oktatási célokra; filozófiai oktatás; foglalkoztatást célzó oktatás; gyermekek számára biztosított oktatási szolgáltatások; karrier tanácsadás [oktatás];

levelező oktatás, távoktatás; meditációs képzés, tréning; nyári táborok [szórakoztatás és oktatás]; oktatás, tanítás; oktatási anyagok fejlesztése; oktatási beszámolók készítése; oktatási bizonyítványok odaítélése; oktatási célú filmbemutatók; oktatási célú kiállításszervezés; oktatási célú műhelyek; oktatási díjak kiosztása; oktatási előadások szervezése; oktatási értékelési szolgáltatások; oktatási felmérések, vizsgálatok; oktatási intézményi szolgáltatások; oktatási kézikönyvek fejlesztése; oktatási klub szolgáltatások; oktatási konferenciák szervezése, levezetése; oktatási konzultációs szolgáltatások; oktatási normák meghatározása; oktatási szemináriumok; oktatási szemléltetések; oktatási szimpóziumok szervezése; oktatási szolgáltatások adatfeldolgozási oktatási módszerek átadásához; oktatási szolgáltatások ápolók számára; oktatási szolgáltatások gyermekeket tanító pedagógusok számára; oktatási szolgáltatások menedzsmentje; oktatási szövegek kiadása; oktatási tanácsadási szolgáltatások; oktatási tananyagok kiadása; oktatási versenyek szervezése; oktatási vizsgáztatás; online oktatás biztosítása; orvosi, egészségügyi oktatási szolgáltatások; önismereti műhelyek és szemináriumok szervezése és lebonyolítása; önismereti tanfolyamok [oktatás]; spirituális, lelki fejlődéssel kapcsolatos oktatási szolgáltatások; személyiségfejlesztő tréning; szemléltetés [oktatási célokra]; tréningek biztosítása; útmutató, oktatási és képzési tanfolyamok lebonyolítása fiatalok és felnőttek számára; üzleti oktatási szolgáltatások; vizsgaszervezés [oktatási].

---

(111) 224.096

(151) 2018.04.10.

(210) M 17 02478

(220) 2017.08.04.

(732) Borbás Edit, Agárd-Csiribpuszta (HU)

Remsei János, Agárd-Csiribpuszta (HU)

(546) 

(511) 29 Lekvárok, gyümölcsízek, dzsemek, gyümölcsből készült chipsek, alma chips.

31 Gyümölcsök, alma, őszibarack, kajszibarack, szamóca, eper, cseresznye, meggy, szilva, birsalma, datolyaszilva, szilva, homoktövis, körte.

32 Szörpök, gyümölcslevek.

---

(111) 224.097

(151) 2018.04.10.

(210) M 17 02615

(220) 2017.08.17.

(732) SOCIÉTÉ DES PRODUITS NESTLÉ S.A., Vevey (CH)

(740) Dr. Hatházi Vera Ügyvédi Iroda, Budapest

(541) GENEROSO

(511) 30 Kávé; ízesített kávé; kávékivonatok; kávé alapú italok; készítmények [kávé alapú] italok készítéséhez; jeges kávé; [kávé] helyettesítők; kávé helyettesítőkön alapuló italok; cikória [kávé pótló]; tea; tea kivonatok; tea alapú italok; készítmények (tea alapú) italok készítéséhez; jeges tea; kakaó; kakaóalapú italok; kakaó alapú készítmények; csokoládé; csokoládé alapú készítmények; csokoládé alapú italok; készítmények [csokoládé alapú] italok készítéséhez.

---

(111) 224.098

(151) 2018.04.10.

(210) M 17 02616

(220) 2017.08.17.

(732) BREBIS Magyarország Korlátolt Felelősségű Társaság, Budapest (HU)

(740) Dr. Prédl Tamás, Budapest

(541) BREBIS

(511) 32 Sörök; ásványvizek és szénsavas vizek és egyéb alkoholmentes italok; gyümölcsitalok és gyümölcslevek; szörpök és más készítmények italokhoz; alacsony alkoholtartalmú sörök; ale [angol sör]; alkoholmentes sör; alkoholmentes sörízű italok; árpabor [sör]; ásványi anyagokkal dúsított sörök; búzasör; citromos sör [shandy]; fekete sör [pörkölt maláta sör]; ipa (indiai pale ale sörök); ízesített sörök; kávé ízű ale sör; kávé ízű sör; kézműves sörök; kvasz [alkoholmentes ital]; malátacefre; láger sörök [alsóerjesztésű sörök]; malátasör; pale ale világos sör; porter [sör]; sör alapú italok; sörcefre; söralapú koktélok; sörutánzat; stout [erős barna sör].

33 Alkoholtartalmú italok (a sörök kivételével) (az osztály betűrend szerinti jegyzékében szereplő valamennyi áru).

43 Vendéglátás (élelmezés); időleges szállásadás (az osztály betűrend szerinti jegyzékében szereplő valamennyi szolgáltatás).

---

(111) 224.099

(151) 2018.04.10.

(210) M 17 02620

(220) 2017.08.18.

(732) Lukács Márton, Ózd (HU)

(546)



(511) 16 Papír és karton; nyomdaipari termékek; fényképek; papíráruk és irodaszerek; tanítási és oktatási anyagok; nyomtatott kiadványok, könyvek.

41 Nevelés, oktatás, szakmai képzés, tanfolyamszervezés és lebonyolítás, előadásszervezés és lebonyolítás; személyiség-fejlesztő tréning; online elérhető elektronikus publikációk letölthető és nem letölthető formában; blogírás.

44 Pszichológus [szolgáltatások]; mentálhigiénés tanácsadás; életmód tanácsadás; egyéni és csoportos pszichológiai szolgáltatások, csoport-terápiás szolgáltatások.

---

(111) 224.100

(151) 2018.04.10.

(210) M 17 02622

(220) 2017.08.18.

(732) D. Nagy László, Dunakeszi (HU)

(546)



(511) 35 Reklámozás; kereskedelmi ügyletek; kereskedelmi adminisztráció.

37 Javítás; szerelési szolgáltatások.

39 Szállítás; áruk csomagolása és raktározása.

---

(111) 224.101

(151) 2018.04.10.

(210) M 17 02729

(220) 2017.08.30.

(732) FreshWeb Solutions Kft. 1/1, Veszprém (HU)

(740) Cziráki Barbara, Veszprém

(541) PLAQUE

(511) 14 Amulettek [ékszerek]; alkatrészek és szerelvények ékszerekhez; apró díszítőtárgyak, bizsuk [ékszerek]; arany ékszerek; aranyból készült ékszerek; aranyozott brossok [ékszerek]; aranytartalmú ékszerek; aranyszálas ékszerek; azonosító karkötők [ékszerek]; bronz ékszerek; brossok [ékszerek]; brossok, kitűzők [ékszerek];

cipődíszek [ékszerek]; díszek [ékszerek]; díszköveket tartalmazó ékszerek; dísztárgyak [bizsuk vagy ékszerek] személyes használatra; drágaköveket tartalmazó ékszerek; drágakövekből készült ékszerek; drágaköves ékszerek; drótok nemesfémből [ékszerek]; egyedi ékszerek; egyedi tervezésű ékszerek; ékszer fityegők nemesfémből vagy nemesfém bevonattal; ékszer függők; ékszer kapcsok; ékszer utánzatok; ékszerek, beleértve az ékszerutánzatokat és a műanyag ékszereket; ékszerek gyermekeknek; ékszerek gyöngyök formájában; ékszerek háziállatoknak; ékszerek nem nemesfémből; ékszerek nemes anyagokból; ékszerek, órák; ékszerek személyes használatra; ékszerkellékek; ékszerláncok; ékszernek minősülő amulettek; ékszernek minősülő tűk; ékszerórák; ékszerutánzat díszek; ékszerutánzatok; ezüst ékszerek; félnemes fém ékszerek; fonott ékszerláncok nyakláncokhoz; fonott ékszerláncok karkötőkhöz; fonott lánc közönséges fémből [ékszer]; fonott láncból készült ékszerek; függők ékszerekhez; füldíszek [ékszerek]; gyémántot tartalmazó ékszerek; gyöngy ékszerek; gyöngyök [ékszerek]; gyöngyöt tartalmazó ékszerek; gyűrűk [ékszerek]; gyűrűk mint ékszerek; hamis ékszerek; jáde ékszerek; jelvények nemesfémből [ékszerek]; kalapdíszek [ékszerek]; karkötők [ékszerek]; karperecek, karkötők [ékszerek]; kitűzők [ékszerek]; közönséges fémből készült talizmánok [ékszerek]; kristályból készült ékszerek; láncok [ékszerek]; medalionok [ékszerek]; medálok [ékszerek]; melltűk, brossok [ékszerek]; mesterséges ékszerek; műanyagból készült ékszerek; munkahelyi elismerést jelképező ékszerek; nem nemesfémből készült ékszerek; nemesfém bevonattal készült ékszerek; nemesfém bevonatú ékszerek; nemesfém ékszerek; nemesfém ékszerláncok karkötőkhöz; nemesfém ékszerláncok nyakláncokhoz; nemesfém ötvözetekből készült ékszerek; nemesfém ötvözettel bevont ékszerek; nemesfémből készült ékszerek; nemesfémből készült láncok [ékszerek]; nemesfémekből készült ékszerek; nemesfémekkel befuttatott ékszer; nemesfémmel bevont kristályból készült ékszerek; női ékszerek; nyakláncok [ékszer]; nyakláncok [ékszerek]; ón ékszerek; platina ékszerek; ruhadíszek ékszerek formájában; strassz ékszer; üvegből készült ékszerek; zománc ékszerek; zománcozott ékszerek; ékszerdoboz; ékszerdobozok; ékszertartók; ékszertartók [ládikák]; ékszertokok; ékszertokok tároláshoz.

---

(111) 224.102

(151) 2018.04.10.

(210) M 17 02731

(220) 2017.08.30.

(732) Turbók Péter, Mosonmagyaróvár (HU)

(740) PINTZ ÉS TÁRSAI Szabadalmi, Védjegy és Jogi Iroda, Budapest

(541) KETKES

(511) 16 Folyóiratok; könyvek; nyomtatott publikációk.

29 Feldolgozott gyümölcsök, gombák, zöldségek; savanyúságok; zöldségek, tartósított; zöldségkonzervek.

41 Elektronikus kiadványszerkesztés; elektronikus könyvek és folyóiratok on-line publikálása; on-line elérhető elektronikus publikációk, nem letölthetők; online, nem letölthető videók biztosítása; receptekkel, életmódtanácsadással kapcsolatos elektronikus publikációk, cikkek rendelkezésre bocsátása számítógépes hálózatok útján.

---

(111) 224.103

(151) 2018.04.10.

(210) M 17 02732

(220) 2017.08.30.

(732) Panyi Zita, Szekszárd (HU)

(740) dr. Petruska Emil, Budapest

(546)



(511) 9 A kutyák képzéséhez, neveléséhez, szocializációjához, viselkedés-korrekciójához köthető bárminemű CD, DVD, számítógépes program, adathordozó eszköz.

16 Tanítási és oktatási anyagok, -tárgyak kidolgozása, létrehozatala és alkalmazása állatok és emberek számára, újságok; nyomdaipari termékek.

41 Oktatási és képzési tevékenységek folytatása, kidolgozása, lebonyolítása embereknek és állatoknak; állatok képzése; kutyák képzése és alkalmazása emberi és állati terápiás célokra; kutyás bemutatók szervezése és lebonyolítása; állatok, kutyák képzése, ösztön kezelése, viselkedés-korrekciója, tanítása és rehabilitációja valamint kutyatartók oktatása; állatok, kutyákképzése, ösztönkezelése, viselkedés-korrekciója, tanítása és rehabilitációja valamint kutyatartók oktatása egyedi, saját fejlesztésű, kidolgozású és alkalmazású módszerekkel, technikákkal beleértve ennek tárgyi és személyi apparátusát.

44 Terápiás szolgáltatások; állatok ápolása pszichésen és fizikálisan; szociális tevékenység végzése: aszociálisan, egészségügyileg, fizikálisan és/vagy mentálisan rászoruló emberek: fogyatékosok, gyermekek, fiatalok, felnőttek, időskorúak, abúzust átélt személyek és fentieknek megfelelő státuszú állatok komplex személyiségfejlesztése, rehabilitációjuk, állapotuk javulásának elősegítése, képességeik fejlesztése főleg a kutyás-terápia (más állatasszisztált terápia) speciáli smódszereinek a bevonásával; ugyanez megvalósítása saját, egyedi fejlesztésű és összeállítású technikák, módszerek és programok alkalmazásával; kutya-gazdi személyiségvizsgálat sajátfejlesztésű kutya-gazdi személyiségteszttel és az ehhez kidolgozott saját kutyaképzési, kutyaviselkedés-normalizálási, -optimalizálási program.

---

(111) 224.104

(151) 2018.04.10.

(210) M 17 02733

(220) 2017.08.30.

(732) Hrabetz Györgyi, Budapest (HU)

(541) GO2MAPS

(511) 35 Reklámozás; kereskedelmi ügyletek; kereskedelmi adminisztráció; irodai munkák (az osztály betűrend szerinti jegyzékében szereplő valamennyi szolgáltatás).

42 Tudományos és műszaki szolgáltatások, valamint az idetartozó tervezői és kutatói tevékenység; ipari elemző és kutató szolgáltatások; számítástechnikai hardver és szoftvertervezés és fejlesztés (az osztály betűrend szerinti jegyzékében szereplő valamennyi szolgáltatás).

45 Jogi szolgáltatások; biztonsági szolgáltatások ingóságok és személyek fizikai védelme céljából; mások által egyéni igényeknek megfelelően nyújtott személyes és társadalmi jellegű szolgáltatások (az osztály betűrend szerinti jegyzékében szereplő valamennyi szolgáltatás).

---

(111) 224.105

(151) 2018.04.10.

(210) M 17 03218

(220) 2017.10.11.

(732) Zsindelyes Pálinka Zrt., Érpatak (HU)

(546)



(511) 33 Alkoholtartalmú italok (a sörök kivételével) (az osztály betűrend szerinti jegyzékében szereplő valamennyi áru).

35 Reklámozás; kereskedelmi ügyletek; kereskedelmi adminisztráció; irodai munkák (az osztály betűrend szerinti jegyzékében szereplő valamennyi szolgáltatás).

---

(111) 224.106

(151) 2018.04.10.

(210) M 17 03374

(220) 2017.10.25.

(732) Samil Style Kft., Budapest (HU)

(740) PINTZ ÉS TÁRSAI Szabadalmi, Védjegy és Jogi Iroda, Budapest

(541) MADMEXT

(511) 25 Alsóruházat, fehérneműk; papucsok; zoknik; kalapáruk; lábbelik, cipők; kötött szövetek; sportlábbelik; sálak; cipők; nyakkendők; sapkák; kesztyük; sportruházat; bokacsizmák, rövidszárú csizmák; farmernadrágok; strandruházat; hosszúnadrágok; atlétatrikók; azonos anyagú és színü pulóverből és kardigánból álló együttesek; bermudanadrágok; derékszíjjak, övek; farmer ruházat; férfi felsőruházat; férfi fürdőnadrágok; férfi kabátok; férfiöltönyök; férfi ruházat; gyermek ruházat; ingek; hosszú ujjú pulóverek; kabátok, dzsekik; kapucnis felsők; kapucnis pulóverek, melegítő felsők; kardigánok; kesztyük; kötött áruk (ruházat); melegítő nadrágok, tréning nadrágok; melegítőnadrágok, melegítőalsók; mellények; elegítő felsők, sportos pulóverek; nadrágok; pamut rövid nadrágok; pólóingek, kötött ingek, pólók; pulóverek, kötött pulóverek; rövid ujjú ingek; rövid ujjú pólók; rövidnadrágok, shortok; sportruházat; szabadidőruházat; zakók, dzsekik; úszónadrágok, fürdőnadrágok; ujjatlan pólók, trikók; télikabátok.

---

(111) 224.107

(151) 2018.04.10.

(210) M 17 02524

(220) 2017.08.09.

(732) Papp Mihály 100%, Budapest (HU)

(740) Dr. Gaál Judit, Budapest

(546)



(511) 5 Gyógyhatású állateledel-kiegészítők; állatgyógyászati készítmények; állatgyógyászati használathoz adaptált diétás élelmiszerek és anyagok, étrend-kiegészítők állatok számára.

31 Állateledelek [kekszfélék]; darabokból álló állateledelek, állati táplálékok; foszfátot tartalmazó állateledelek; gabonakészítmények mint állateledelek; malátafeldolgozás során visszamaradt maradék mint

állateledel; tejalapú állateledelek; zabalapú állateledelek; nyers és feldolgozatlan mezőgazdasági, akvakultúrás, kertészeti és erdészeti termékek; táplálékok és italok állatoknak; nyers és feldolgozatlan magok és vetőmagok.

35 Reklámozás; kereskedelmi ügyletek; kereskedelmi adminisztráció; irodai munkák.

---

(111) 224.108

(151) 2018.04.10.

(210) M 17 02658

(220) 2017.08.24.

(732) Babó Motors Kft., Budapest (HU)

(546)



(511) 9 Védőszemüvegek, bukósisakok és védősisakok motorkerékpárokhoz, mopedekhez és négykerekű quadokhoz, védőruházat és motoros ruházat, kesztyűk, lábszárvédök, magas szárú lábbelik, motoros öltözékek protektorral motorokhoz, mopedekhez és négykerekű quadokhoz.

12 Segédmotorok, mopedek, motorkerékpárok, elektromos, alternatív meghajtású járművek, négykerekű quadok, önegyensúlyozó járművek, ezek részei és hozzájuk tartozó alkatrészek, melyek nem tartoznak más áruosztályba.

---

(111) 224.109

(151) 2018.04.10.

(210) M 17 02659

(220) 2017.08.23.

(732) Horváth János, Budapest (HU)

(740) Dr. Ducsay Zsuzsanna, Budapest

(541) (sushiroll) keep rollin'

(511) 29 Hús, hal-, baromfi- és vadhús; húskivonatok; tartósított, fagyasztott, szárított és főzött gyümölcsök és zöldségek; zselék, lekvárok (dzsemek), kompótok; tojások; tej és tejtermékek; étkezési olajok és zsírok (az osztály betűrend szerinti jegyzékében szereplő valamennyi áru).

35 Reklámozás; kereskedelmi ügyletek; kereskedelmi adminisztráció; irodai munkák (az osztály betűrend szerinti jegyzékében szereplő valamennyi szolgáltatás).

43 Vendéglátás (élelmezés); időleges szállásadás (az osztály betűrend szerinti jegyzékében szereplő valamennyi szolgáltatás).

---

(111) 224.110

(151) 2018.04.10.

(210) M 17 00362

(220) 2017.02.03.

(732) Varga Pál, Nyírtelek (HU)

(740) Rajkai és Takács Ügyvédi Iroda, Budapest

(546)



(511) 22 Kötelek és zsinegek; hálók; sátrak és ponyvák; napellenző tetők textilanyagokból vagy műanyagokból; vitorlák; zsákok ömlesztett áru szállításához és tárolásához; párnázó-, bélelő- és tömőanyagok, a papír, karton, gumi vagy műanyagok kivételével; nyers textilrostok és ezek helyettesítő anyagai (az osztály betűrend szerinti jegyzékében szereplő valamennyi áru).

25 Ruházati cikkek, cipők, kalapáruk (az osztály betűrend szerinti jegyzékében szereplő valamennyi áru).

28 Csalétkek vadászathoz vagy halászathoz; halaskosarak (horgászfelszerelés); halhorgok; horgászbotok; horgászfelszerelések; horgászorsók; horgászzsinórok, horgászdamilok; horgászzsinórok; illatos csalik, csalétkek vadászathoz vagy horgászathoz; kapásérzékelők (horgászfelszerelés); kapásjelzők; merítőhálók horgászáshoz; mesterséges csalik horgászathoz; úszók horgászathoz, halászathoz.

---

(111) 224.111

(151) 2018.04.10.

(210) M 17 02015

(220) 2017.06.21.

(732) Eleven Events Kft., Budapest (HU)
Karl Media Group Kft., Újlengyel (HU)
Bárány Attila Ottó, Vecsés (HU)

(740) Horváth Bence, Budapest

(546) WEL♥VE BALATON

(511) 25 Ruházati cikkek, cipők, kalapáruk (az osztály betűrend szerinti jegyzékében szereplő valamennyi áru).

35 Reklámozás; kereskedelmi ügyletek; kereskedelmi adminisztráció; irodai munkák (az osztály betűrend szerinti jegyzékében szereplő valamennyi szolgáltatás).

41 Nevelés; szakmai képzés; szórakoztatás; sport- és kulturális tevékenységek (az osztály betűrend szerinti jegyzékében szereplő valamennyi szolgáltatás).

---

(111) 224.112

(151) 2018.04.10.

(210) M 17 02474

(220) 2017.08.04.

(732) FitPlaster Hungary Kft., Százhalombatta (HU)

(740) Brand Way & Compass Kft., Budapest

(546) Fit

(511) 2 Festékek bel- és kültéri felhasználásra; fakonzerváló szerek.

17 Építőipari szigetelőanyagok; tömítő anyagok, tűzálló anyagok nem fémből.

19 Építési anyagok; nem fém építőanyagok.

35 Építőipari, és festékipari termékek kereskedelmi ügyletei és ezzel összefüggő szolgáltatások; ügynöki tevékenységek; üzleti tevékenységeket segítő szolgáltatások; reklám, marketing tevékenység; termék bemutatók és kiállítások szervezése, lebonyolítása.

---

(111) 224.113

(151) 2018.04.10.

(210) M 17 02475

(220) 2017.08.04.

(732) Romano Kraj Egyesület, Győr (HU)

(740) PINTZ ÉS TÁRSAI Szabadalmi, Védjegy és Jogi Iroda, Budapest

(541) International Romani Union

(511) 45 Békéltető szolgáltatások; alternatív vitarendezési szolgáltatások [jogi szolgáltatások]; alternatív vitarendezési szolgáltatások; engedélyező hatósági szolgáltatások; joggal, jogi ügyekkel kapcsolatos tanácsadási szolgáltatások; jogi asszisztensi szolgáltatások; jogi dokumentumok elkészítése; jogi információk biztosítása; jogi információk összeállítása; jogi információkutatási szolgáltatások; jogi információs szolgáltatások; jogi

konzultációs szolgáltatások; jogi közvetítési szolgáltatások; jogi közvetítői, közbenjárási szolgáltatások; jogi kutatás; jogi kutatási szolgáltatások; jogi kutatások; jogi segítségnyújtás szerződések készítésénél; jogi segítségnyújtó szolgáltatások; jogi szakvélemények biztosítása; jogi szakvélemények készítése; jogi szolgáltatások; jogi szolgáltatások megszervezése; jogi szolgáltatások szerződések tárgyalásával kapcsolatban harmadik fél számára; jogi tanácsadás; jogi tanácsadás és képviselet; jogi ügyekkel kapcsolatos információs szolgáltatások; jogi ügyekkel kapcsolatos tájékoztatás, tanácsadás és konzultáció; jogi ügyekkel kapcsolatos szaktanácsadás; jogi ügyekkel kapcsolatos tájékoztatás; jogsegély szolgáltatások; mediációs szolgáltatások; magánnyomozói szolgáltatások; mediációs szolgáltatások házassági vitákban; információk és tanácsok nyújtása az integráció, egyenlőség és közösségfejlesztés érdekében egyéni igények alapján.

---

(111) 224.114

(151) 2018.04.10.

(210) M 17 02664

(220) 2017.08.24.

(732) Menner Krisztina, Budapest (HU)

(740) Jámbor & Tóth Ügyvédi Iroda, Miskolc

(546)



(511) 39 Szállítás; áruk csomagolása és raktározása; utazásszervezés; virágküldő szolgálat.

---

(111) 224.115

(151) 2018.04.10.

(210) M 17 02485

(220) 2017.08.04.

(732) Somlyódy-Gerő Eszter, Budapest (HU)

(740) Sándor Szegedi Szent-Iványi Komáromi Eversheds Ügyvédi Iroda, Budapest

(546)



(511) 30 Cukorból készült tortadíszek; cukormáz süteményekhez; cukrászsütemények; csokoládé; csokoládéalapú, kenhető krémek; csokoládé-bevonatú diófélék; csokoládéból készült tortadíszek; csokoládés italok tejjel; csokoládés mousse-ok[habok]; desszert mousse-ok [cukrászárú]; édesgyökér [cukrászáru]; édességek karácsonyfák díszítéséhez; fagyasztott joghurtok [fagylaltok, jégkrémek]; fagylaltok és jégkrémek; gyömbérkenyér, mézeskalács; gyümölcsös sütemények/torták; gyümölcsös zseléscukor [édességek]; gyümölcsszószok; jeges tea; kávé; kávé alapú italok; kávéaromák; kávé, pörköletlen; kávé tejjel; kakaóalapú italok; kakaóitalok tejjel; karamellák [cukorkák]; karamellkrém [karamellizált tejkrém]; kekszek, rágcsálnivalók; marcipán; marcipán massza; sütemények; vajas kekszek [Petit-beurre].

43 Kávéházak; vendéglátás.

---

(111) 224.116

(151) 2018.04.10.

(210) M 17 02606

(220) 2017.08.17.

(732) Tornai Bence Péter, Budapest (HU)

(740) dr. Lukovits Ügyvédi Iroda, Budapest

(546)



(511) 9 Tudományos célra szolgáló, tengerészeti, földmérő, fényképészeti, mozgóképi, optikai, súlymérő, egyéb mérő-, jelző-, ellenőrző (felügyeleti), életmentő és oktatóberendezések és felszerelések; elektromos energia vezetésére, kapcsolására, átalakítására, tárolására, szabályozására vagy ellenőrzésére szolgáló készülékek és berendezések; hangok vagy képek rögzítésére, továbbítására, másolására szolgáló készülékek; mágneses adathordozók, hanglemezek; CD-k (kompakt lemezek), DVD-k és egyéb, digitális rögzítésű média; szerkezetek érmebedobással működő készülékekhez; regiszteres pénztárgépek, számológépek, adatfeldolgozó berendezések, számítógépek; számítógépes szoftverek; tűzoltó készülékek (az osztály betűrend szerinti jegyzékében szereplő valamennyi áru).

25 Ruházati cikkek, cipők, kalapáruk (az osztály betűrend szerinti jegyzékében szereplő valamennyi áru).

41 Nevelés; szakmai képzés; szórakoztatás; sport- és kulturális tevékenységek (az osztály betűrend szerinti jegyzékében szereplő valamennyi szolgáltatás).

---

(111) 224.117

(151) 2018.04.10.

(210) M 17 02614

(220) 2017.08.17.

(732) Szomszédok Nonprofit Kft., Újlengyel (HU)

(740) Dr. Fiák István, Budapest

(541) szomszédok

(511) 35 Reklámozás; kereskedelmi ügyletek; kereskedelmi adminisztráció; irodai munkák.

41 Nevelés; szakmai képzés; szórakoztatás; sport- és kulturális tevékenységek.

42 Tudományos és műszaki szolgáltatások, valamint az idetartozó tervezői és kutatói tevékenység; ipari elemző és kutató szolgáltatások; számítástechnikai hardver és szoftver tervezés és fejlesztés.

---

(111) 224.118

(151) 2018.04.10.

(210) M 17 02618

(220) 2017.08.18.

(732) Kuris Péter, Szécsény (HU)

(546)



(511) 29 Étkezési olajok és zsírok; magok, elkészítve; ízesített, pörkölt magvak.

30 Lisztek és más gabonakészítmények; feldolgozott magvak fűszerezéshez.

31 Nyers és feldolgozatlan mezőgazdasági, akvakultúrás, kertészeti és erdészeti termékek; nyers és feldolgozatlan magok és vetőmagok.

---

(111) 224.119

(151) 2018.04.10.

(210) M 17 02756

(220) 2017.09.03.

(732) Dr. Bana Richárd 50%, Nyíregyháza (HU)

Dr. Illésy Lóránt 50%, Bekecs (HU)

(541) Mozaik Med

(511) 5 Gyógyszerészeti, orvosi és állatgyógyászati készítmények; egészségügyi készítmények gyógyászati használatra; gyógyászati vagy állatgyógyászati használathoz adaptált diétás élemiszerek és anyagok, bébiételek; étrend-kiegészítők emberek és állatok számára; tapaszok, kötszeranyagok; fogtömő anyagok és fogászati mintázóanyagok; fertőtlenítőszerek; kártékony állatok irtására szolgáló készítmények; gombaölő szerek (fungicidek), gyomirtó szerek (herbicidek).

25 Ruházati cikkek, cipők, kalapáruk.

41 Nevelés; szakmai képzés; szórakoztatás; sport- és kulturális tevékenységek.

44 Orvosi szolgáltatások; állatgyógyászati szolgáltatások; higiéniai és szépségápolási szolgáltatások emberek és állatok részére; mezőgazdasági, kertészeti és erdészeti szolgáltatások.

---

(111) 224.120

(151) 2018.04.10.

(210) M 17 02759

(220) 2017.09.04.

(732) Kazincbarcika Város Önkormányzata, Kazincbarcika (HU)

(740) SBGK Ügyvédi Iroda, Budapest

(546)

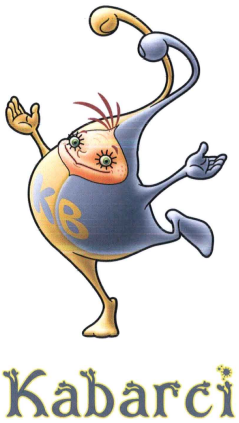

(511) 25 Ruházati cikkek, cipők, kalapáruk (az osztály betűrend szerinti jegyzékében szereplő valamennyi áru).

41 Nevelés; szakmai képzés; szórakoztatás; sport- és kulturális tevékenységek (az osztály betűrend szerinti jegyzékében szereplő valamennyi szolgáltatás).

43 Vendéglátás (élelmezés); időleges szállásadás (az osztály betűrend szerinti jegyzékében szereplő valamennyi szolgáltatás).

---

(111) 224.121

(151) 2018.04.10.

(210) M 17 03387

(220) 2017.10.26.

(732) Patkós Alexandra, Budapest (HU)

(546)



(511) 8 Tetováló eszközök, készülékek, tűk.

41 Sminktetoválás oktatás.

44 Kozmetikai szolgáltatások, tetoválások készítése, sminktetoválás.

---

(111) 224.122

(151) 2018.04.10.

(210) M 17 03386

(220) 2017.10.26.

(732) Patkós Alexandra, Budapest (HU)

(546) ARCMŰVÉSZET by ALEXANDRA PATKÓS

(511) 8 Tetováló eszközök, készülékek, tűk.

41 Sminktetoválás oktatás.

44 Kozmetikai szolgáltatások, tetoválások készítése, sminktetoválás.

---

(111) 224.123

(151) 2018.04.10.

(210) M 17 02619

(220) 2017.08.17.

(732) Gap 1 Hungary Kft., Budapest (HU)

(740) Dr. Vincze Gergely Ügyvédi Iroda, Budapest

(546)



(511) 33 Brandyk, szeszes italok.

---

(111) 224.124

(151) 2018.04.10.

(210) M 17 02624

(220) 2017.08.18.

(732) Horváth Tamás, Győr (HU)

(546) eCAR SALON

(511) 9 Töltőállomások, készülékek és berendezések elektromos járművekhez.

35 Elektromos hobbi, személy- és tehergépjárművek kereskedelme; reklámozás; kereskedelmi adminisztráció.

37 Töltőállomások telepítése, javítása, szerelése és szervizelése; elektromos hobbi, személy- és tehergépjárművek javítása, szerelése és szervizelése.

39 Elektromos hobbi, személy- és tehergépjárművek bérbeadása.

---

(111) 224.125

(151) 2018.04.10.

(210) M 17 02369

(220) 2017.07.26.

(732) Kovács Katalin, Eger (HU)

(546) ALMAQAH COSMETICS

(511) 3 Ajakfények, ajakrúzsok, alapanyagok virágokból készült parfümökhöz, aloe vera készítmények kozmetikai célokra, ámbra, arcpúder, aromatikus anyagok (esszencia olajok), balzsamok nem gyógyászati célra, bergamott olaj, borotválkozás utáni arcszeszek, bergamottolaj, bőrápoló kozmetikumok nem gyógyhatású szappanok; illatszerek, illóolajok, nem gyógyhatású kozmetikumok, fürdősók nem gyógyászati használatra,

gyógynövénykivonatok kozmetikai célokra, hajápoló folyadékok, hajbalzsamok, nem gyógyhatású hajszeszek; hüvelyöblítő készítmények, illatszer készítmények, intim lemosók, izzadsággátló piperecikkek, jázminolaj, nem gyógyhatású fogkrémek, natúrkozmetikumok, kenőcsök kozmetikai célokra, kollagén készítmények kozmetikai célokra, kozmetikai krémek, kozmetika maszkok, kölnivíz, naptejek, napozó készítmények, olajok kozmetikai célokra, olajok parfümökhöz és illatszerekhez, parfümvizek, pézsma, rózsaolaj, samponok, sminkeltávolító készítmények, szappan, tisztító tejek kozmetikai használatra, arc és-testápoló emulziós krémek és olajok; parfümök, tömjénrudak.

5 Balzsamok orvosi, gyógyászati célra, furdőkészítmények gyógyászati használatra, fürdősók gyógyászati célra, gyógyszerészeti, gyógyászati és állatgyógyászati készítmények; egészségügyi készítmények gyógyászati használatra; gyógyászati vagy állatgyógyászati használathoz adaptált diétás élelmiszerek és anyagok, étrendkiegészítők emberek és állatok számára.

---

(111) 224.126

(151) 2018.04.10.

(210) M 17 02371

(220) 2017.07.26.

(732) VI-BA Kereskedőház Kft., Monor (HU)

(546)



(511) 35 Cipőkkel és cipő kiegészítőkkel kapcsolatos reklámozás; cipőkkel és cipő kiegészítőkkel kapcsolatos kereskedelmi ügyletek és kereskedelmi adminisztrációk; cipőkkel és cipő kiegészítőkkel kapcsolatos irodai munkák; cipőkkel és cipő kiegészítőkkel kapcsolatos webáruház.

---

(111) 224.127

(151) 2018.04.10.

(210) M 17 02720

(220) 2017.08.30.

(732) Budai András, Szigetszentmiklós (HU)

(541) Béke Királynője Zarándokvonat

(511) 39 Utazástervezés; zarándokutak szervezése.

43 Vendéglátás (élelmezés); időleges szállásadás (az osztály betűrend szerinti jegyzékében szereplő valamennyi szolgáltatás).

45 Vallási összejövetelek szervezése.

---

(111) 224.128

(151) 2018.04.10.

(210) M 17 02722

(220) 2017.08.30.

(732) Pásztor Tamás, Albertirsa (HU)

(546)

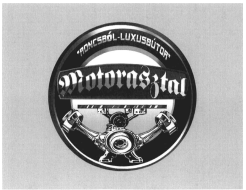

(511) 14 Járművek alkatrészeiből készített bútorkiegészítők (órák).

20 Járművek alkatrészeiből készített bútorok, járművek alkatrészeiből készített lakáskiegészítők.

40 Járművek alkatrészeiből készített bútorok, bútorkiegészítők (órák) és lakáskiegészítők gyíártása és összeszerelése mások számára.

---

(111) 224.129

(151) 2018.04.10.

(210) M 17 02730

(220) 2017.08.30.

(732) FreshWeb Solutions Kft. 1/1, Veszprém (HU)

(740) Cziráki Barbara, Veszprém

(541) Hazai Provence

(511) 3 Levendulaolaj; levendulaolaj kozmetikai használatra; levendulavíz; kozmetikumok; kozmetikumok és kozmetikai készítmények; nem gyógyhatású kozmetikumok.

41 Foglalkozások gyerekeknek [szórakoztatás/oktatás]; idegenvezetős túrák lebonyolítása kulturális helyszíneken oktatási célokból; iskolai szolgáltatások [oktatás]; klubszolgáltatások [szórakoztatás vagy oktatás]; kulturális és oktatási célú kongresszusok és konferenciák szervezése; kulturális vagy oktatási célú kiállítások szervezése és tartása; oktatás és képzés a zene és szórakoztatás terén; nyári táborok [szórakoztatás és oktatás]; oktatás és tanítás; oktatási célú filmbemutatók; oktatási célú ünnepségek szervezése; szórakoztatási, oktatási és képzési szolgáltatások; kulturális, szórakoztatási és sport célú rendezvényszervezés; szórakoztatási célú rendezvényszervezés.

43 Átmeneti szálláskiadás; átmeneti szállások foglalása; átmeneti szállások kiadása; bebútorozott ideiglenes szálláshelyek biztosítása; ideiglenes szállás szervezése és biztosítása; ideiglenes szállásfoglalás; ideiglenes szállások foglalása az interneten keresztül; ideiglenes szállásszervezés; információk biztosítása ideiglenes szálláslehetőségek biztosításával kapcsolatban; információk biztosítása ideiglenes szálláslehetőségekkel kapcsolatosan az interneten keresztül; jótékonysági szolgáltatások, nevezetesen ideiglenes szállásadás; szállás biztosítása klubok, csoportok tagjainak; szállásadási szolgáltatások összejövetelekhez; szállásadással kapcsolatos irodai szolgáltatások; szálláscsere szolgáltatások [időmegosztásos]; szállásfoglalás; szállásfoglalás utazók számára; szállásfoglalással kapcsolatos információnyújtás; szálláskiadási ügynökségi szolgáltatások [időmegosztás]; szállásrendelési szolgáltatások; szállodák, szállók, panziók, üdülő és turista szálláshelyek; telefonos hívóközpontok és segélyvonalak által biztosított tanácsadás az ideiglenes szállások terén; üdülési szállás biztosítása; ügynökségi szállásfoglalási szolgáltatások [időbeosztásos üdülés]; ügynökségi szolgáltatások ideiglenes szállás foglalásával kapcsolatban; utazási irodák által nyújtott szállásfoglalási szolgáltatások; utazási irodák szálláshely foglalási szolgáltatásai; utazásszervezői szolgáltatások ideiglenes szálláshelyek foglalásához; vendéglátási szolgáltatások [szállásadás]; szállodai szobafoglalás, szállásfoglalás; szállodai szálláshelyek megszervezése; szállodai szálláshely szolgáltatások; szállodai szállásbiztosítás; szállásügynökségek [szállodák, panziók]; szálláskiadás nyaraláshoz; szállásinformációk biztosítása az interneten; utazási szállásadási információs szolgáltatások és utazási szállásfoglalási ügynökségi szolgáltatások utazók számára; utazási irodák szállásszervezési szolgáltatásai; utazási irodai szolgáltatások ideiglenes szállások foglalásához; utazási irodai szolgáltatások szállásfoglaláshoz; ügynökségi szolgáltatások üdülési szállásfoglaláshoz; üdülőtáborok szolgáltatásai [szállásadás]; üdülőtáborok által biztosított ideiglenes szálláshelyek; üdülőhelyi szállások; üdülési szálláshelyek biztosítása; üdülési szálláshelyek bérbeadása; üdülési szálláshely biztosítása; üdülési szállásfoglalási szolgáltatások; turistatáborokkal, kempingekkel kapcsolatos szolgáltatások [szállásadás]; turista farmok által biztosított ideiglenes szállások; szállásszervezés turisták számára; szállásfoglalás szállodákba; szállásbiztosítás nyaralók számára; szállásadási szolgáltatások üdülőkben, üdülőkomplexumokban; szállás biztosítása szállodákban és motelekben; online információnyújtás nyaralási szállások lefoglalásával kapcsolatban; ideiglenes szállások biztosítása üdülési csereprogram-csomagok részeként; ideiglenes szállások bérbeadása nyaralókban és apartmanokban; ideiglenes szálláshelyek biztosítása vendégek számára; ideiglenes szállásbiztosítás nyaralókban; ideiglenes szállásbiztosítás üdülő apartmanokban; ideiglenes szállás foglalása nyaralókban; ideiglenes szállás biztosítása panziókban; idegenforgalmi szálláshelyek foglalása; vendéglátás; vendéglátás szervezése születésnapi bulik számára; vendéglátással kapcsolatos szolgáltatások.

(111) 224.130

(151) 2018.04.10.
(210) M 17 02804
(220) 2017.09.07.
(732) Félegyházi Pékség Kft., Kiskunfélegyháza (HU)
(541) GrandSuti
(511) 30 Kávé, tea, kakaó és kávépótló szerek; rizs; tápióka és szágó; lisztek és más gabonakészítmények; kenyér, péksütemények és cukrászsütemények; fagylaltok; cukor, méz, melaszszirup; élesztő, sütőporok; só; mustár; ecet, fűszeres mártások; fűszerek; jég (az osztály betűrend szerinti jegyzékében szereplő valamennyi áru).

---

(111) 224.131
(151) 2018.04.10.
(210) M 17 03219
(220) 2017.10.11.
(732) Zsindelyes Pálinka Zrt., Érpatak (HU)
(546)

ZSINDELYES
Született pálinka

(511) 33 Pálinka.
35 Reklámozás.

---

(111) 224.137
(151) 2018.04.12.
(210) M 17 02550
(220) 2017.08.10.
(732) Dreher Sörgyárak Zrt., Budapest (HU)
(740) Aradszky és Képes Ügyvédi Iroda, Budapest
(546)



(511) 32 Sörök.

---

(111) 224.138
(151) 2018.04.12.
(210) M 17 02445
(220) 2017.08.02.
(732) ID&Trust Kft., Budapest (HU)
(740) Szecskay Ügyvédi Iroda, Budapest
(546)



The Identity Wallet

(511) 9 Szoftverek; applikációs szoftver; adatvédelmi szoftver; dekóder szoftverek; adatkommunikációs szoftverek; bioinformatikai szoftverek; szoftverek kártyaolvasókhoz; képfelismerő szoftverek; arcfelismerő szoftverek; hangfelismerő szoftverek; arcelemző szoftverek; beszédelemző szoftverek; beszédfelismerő szoftverek;

biztonsági szoftverek; szoftver kézi digitális elektronikus berendezésekhez; biztonságos hitelkártya tranzakciókat elősegítő szoftverek; személyes adatok védelmét biztosító szoftverek; ujjlenyomatot vagy tenyérlenyomatot értelmező számítógépes szoftverek; szoftverek hordozható mágnes- és elektronikus kártyák működtetéséhez; biometrikus azonosító berendezések; elektronikus azonosító kártyák; biometrikus azonosító rendszerek; azonosító címkék [kódolt]; azonosító címkék [géppel olvasható]; rádiófrekvenciás azonosító [RFID] címkék; biztonsági tulajdonságokkal kódolt kártyák azonosítási célokra; elektronikus és mágneses azonosító kártyák szolgáltatások kifizetésével kapcsolatos használatra.

42 Azonosítás, mint szolgáltatás [IDAAS]; mobil alapú felhasználói adatok hitelesítése és azonosítás; szoftver, mint szolgáltatás [SaaS].

45 Személyazonosság ellenőrzése; személyazonossági információk hitelesítése [személyazonosság ellenőrzésével kapcsolatos szolgáltatások].

---

(111) 224.139

(151) 2018.04.12.

(210) M 17 02444

(220) 2017.08.02.

(732) ID&Trust Kft., Budapest (HU)

(740) Szecskay Ügyvédi Iroda, Budapest

(541) GoodID - The Identity Wallet

(511) 9 Szoftverek; applikációs szoftver; adatvédelmi szoftver; dekóder szoftverek; adatkommunikációs szoftverek; bioinformatikai szoftverek; szoftverek kártyaolvasókhoz; képfelismerő szoftverek; arcfelismerő szoftverek; hangfelismerő szoftverek; arcelemző szoftverek; beszédelemző szoftverek; beszédfelismerő szoftverek; biztonsági szoftverek; szoftver kézi digitális elektronikus berendezésekhez; biztonságos hitelkártya tranzakciókat elősegítő szoftverek; személyes adatok védelmét biztosító szoftverek; ujjlenyomatot vagy tenyérlenyomatot értelmező számítógépes szoftverek; szoftverek hordozható mágnes- és elektronikus kártyák működtetéséhez; biometrikus azonosító berendezések; elektronikus azonosító kártyák; biometrikus azonosító rendszerek; azonosító címkék [kódolt]; azonosító címkék [géppel olvasható]; rádiófrekvenciás azonosító [RFID] címkék; biztonsági tulajdonságokkal kódolt kártyák azonosítási célokra; elektronikus és mágneses azonosító kártyák szolgáltatások kifizetésével kapcsolatos használatra.

42 Azonosítás, mint szolgáltatás [IDAAS]; mobil alapú felhasználói adatok hitelesítése és azonosítás; szoftver, mint szolgáltatás [SaaS].

45 Személyazonosság ellenőrzése; személyazonossági információk hitelesítése [személyazonosság ellenőrzésével kapcsolatos szolgáltatások].

---

(111) 224.140

(151) 2018.04.12.

(210) M 17 02443

(220) 2017.08.02.

(732) ID&Trust Kft., Budapest (HU)

(740) Szecskay Ügyvédi Iroda, Budapest

(546)



(511) 9 Szoftverek; applikációs szoftver; adatvédelmi szoftver; dekóder szoftverek; adatkommunikációs szoftverek; bioinformatikai szoftverek; szoftverek kártyaolvasókhoz; képfelismerő szoftverek; arcfelismerő szoftverek;

hangfelismerő szoftverek; arcelemző szoftverek; beszédelemző szoftverek; beszédfelismerő szoftverek; biztonsági szoftverek; szoftver kézi digitális elektronikus berendezésekhez; biztonságos hitelkártya tranzakciókat elősegítő szoftverek; személyes adatok védelmét biztosító szoftverek; ujjlenyomatot vagy tenyérlenyomatot értelmező számítógépes szoftverek; szoftverek hordozható mágnes- és elektronikus kártyák működtetéséhez; biometrikus azonosító berendezések; elektronikus azonosító kártyák; biometrikus azonosító rendszerek; azonosító címkék [kódolt]; azonosító címkék [géppel olvasható]; rádiófrekvenciás azonosító [RFID] címkék; biztonsági tulajdonságokkal kódolt kártyák azonosítási célokra; elektronikus és mágneses azonosító kártyák szolgáltatások kifizetésével kapcsolatos használatra.

42 Azonosítás, mint szolgáltatás [IDAAS]; mobil alapú felhasználói adatok hitelesítése és azonosítás; szoftver, mint szolgáltatás [SaaS].

45 Személyazonosság ellenőrzése; személyazonossági információk hitelesítése [személyazonosság ellenőrzésével kapcsolatos szolgáltatások].

---

(111) 224.141

(151) 2018.04.12.

(210) M 17 02441

(220) 2017.08.02.

(732) Zwack Unicum Nyrt., Budapest (HU)

(740) Patender Nemzetközi Iparjogvédelmi Képviseleti Kft., Budapest

(541) Nagy borok, kis tételek

(511) 33 Borok.

---

(111) 224.142

(151) 2018.04.12.

(210) M 17 02327

(220) 2017.07.19.

(732) Budapest Airport Zrt., Budapest (HU)

(740) Bittera és Tóth Ügyvédi Iroda, Budapest

(546)



(511) 35 Reklámozás; kereskedelmi ügyletek; kereskedelmi adminisztráció; irodai munkák (az osztály betűrend szerinti jegyzékében szereplő valamennyi szolgáltatás).

39 Szállítás; áruk csomagolása és raktározása; utazásszervezés (az osztály betűrend szerinti jegyzékében szereplő valamennyi szolgáltatás).

41 Nevelés; szakmai képzés; szórakoztatás; sport- és kulturális tevékenységek (az osztály betűrend szerinti jegyzékében szereplő valamennyi szolgáltatás).

---

(111) 224.143

(151) 2018.04.12.

(210) M 17 02326

(220) 2017.07.19.

(732) ZEGO Kft., Budapest (HU)

(740) Török Antal, Győr

(546)



(511) 12 Kerékpárok, triciklik.

35 Hirdetési felület kölcsönzése, hirdetési- és reklámszolgáltatások, szabadtéri reklámozás, hirdetés, reklámanyagok [röplapok, prospektusok, nyomtatványok, áruminták] terjesztése, mozgóárusítás, mobil árubemutatás, árusító standok bérbeadása.

39 Áru- és személyszállítás, járművek kölcsönzése és bérbeadása, újságok, küldemények és csomagok kihordása, kézbesítése, futárszolgálatok.

---

(111) 224.144

(151) 2018.04.12.

(210) M 17 01872

(220) 2017.06.08.

(732) Honvéd Futball Club Korlátolt Felelősségű Társaság, Budapest (HU)

(740) Kovátsné dr. Rech Erika, Budapest

(546)



(511) 16 Papír és karton; nyomdaipari termékek; könyvkötészeti anyagok; fényképek; papíráruk és irodaszerek, bútorok kivételével; papíripari vagy háztartási ragasztóanyagok; anyagok művészek számára és rajzeszközök; ecsetek; tanítási és oktatási anyagok; műanyag lapok, fóliák és tasakok csomagoláshoz; nyomdabetűk, klisék (az osztály betűrend szerinti jegyzékében szereplő valamennyi áru).

25 Ruházati cikkek, cipők, kalapáruk (az osztály betűrend szerinti jegyzékében szereplő valamennyi áru).

28 Játékok és játékszerek; videojátékok; testnevelési és sportcikkek; karácsonyfadíszek (az osztály betűrend szerinti jegyzékében szereplő valamennyi áru).

35 Reklámozás; kereskedelmi ügyletek; kereskedelmi adminisztráció; irodai munkák (az osztály betűrend szerinti jegyzékében szereplő valamennyi szolgáltatás).

41 Nevelés; szakmai képzés; szórakoztatás; sport- és kulturális tevékenységek (az osztály betűrend szerinti jegyzékében szereplő valamennyi szolgáltatás), sportedzőtábori szolgáltatások; sportoktatás, sportoktatási tárgyú információk, sportoktatási vizsgáztatás; sportakadémiák.

43 Vendéglátás, (élelmezés), időleges szállásadás (az osztály betűrend szerinti jegyzékében szereplő valamennyi szolgáltatás).

---

(111) 224.145

(151) 2018.04.12.

(210) M 17 01870

(220) 2017.06.08.

(732) Honvéd Futball Club Korlátolt Felelősségű Társaság, Budapest (HU)

(740) Kovátsné dr. Rech Erika, Budapest

(546)



(511) 16 Papír és karton; nyomdaipari termékek; könyvkötészeti anyagok; fényképek; papíráruk és irodaszerek, bútorok kivételével; papíripari vagy háztartási ragasztóanyagok; anyagok művészek számára és rajzeszközök;

ecsetek; tanítási és oktatási anyagok; műanyag lapok, fóliák és tasakok csomagoláshoz; nyomdabetűk, klisék (az osztály betűrend szerinti jegyzékében szereplő valamennyi áru).

25 Ruházati cikkek, cipők, kalapáruk (az osztály betűrend szerinti jegyzékében szereplő valamennyi áru).

28 Játékok és játékszerek; videojátékok; testnevelési és sportcikkek; karácsonyfadíszek (az osztály betűrend szerinti jegyzékében szereplő valamennyi áru).

35 Reklámozás; kereskedelmi ügyletek; kereskedelmi adminisztráció; irodai munkák (az osztály betűrend szerinti jegyzékében szereplő valamennyi szolgáltatás).

41 Nevelés; szakmai képzés; szórakoztatás; sport- és kulturális tevékenységek (az osztály betűrend szerinti jegyzékében szereplő valamennyi szolgáltatás), sportedzőtábori szolgáltatások; sportoktatás, sportoktatási tárgyú információk, sportoktatási vizsgáztatás; sportakadémiák.

43 Vendéglátás, (élelmezés), időleges szállásadás (az osztály betűrend szerinti jegyzékében szereplő valamennyi szolgáltatás).

---

(111) 224.146

(151) 2018.04.12.

(210) M 17 01869

(220) 2017.06.08.

(732) Honvéd Futball Club Korlátolt Felelősségű Társaság, Budapest (HU)

(740) Kovátsné dr. Rech Erika, Budapest

(546)

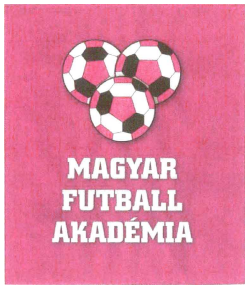

(511) 16 Papír és karton; nyomdaipari termékek; könyvkötészeti anyagok; fényképek; papíráruk és irodaszerek, bútorok kivételével; papíripari vagy háztartási ragasztóanyagok; anyagok művészek számára és rajzeszközök; ecsetek; tanítási és oktatási anyagok; műanyag lapok, fóliák és tasakok csomagoláshoz; nyomdabetűk, klisék (az osztály betűrend szerinti jegyzékében szereplő valamennyi áru).

25 Ruházati cikkek, cipők, kalapáruk (az osztály betűrend szerinti jegyzékében szereplő valamennyi áru).

28 Játékok és játékszerek; videojátékok; testnevelési és sportcikkek; karácsonyfadíszek (az osztály betűrend szerinti jegyzékében szereplő valamennyi áru).

35 Reklámozás; kereskedelmi ügyletek; kereskedelmi adminisztráció; irodai munkák (az osztály betűrend szerinti jegyzékében szereplő valamennyi szolgáltatás).

41 Nevelés; szakmai képzés; szórakoztatás; sport- és kulturális tevékenységek (az osztály betűrend szerinti jegyzékében szereplő valamennyi szolgáltatás), sportedzőtábori szolgáltatások; sportoktatás, sportoktatási tárgyú információk, sportoktatási vizsgáztatás; sportakadémiák.

43 Vendéglátás, (élelmezés), időleges szállásadás (az osztály betűrend szerinti jegyzékében szereplő valamennyi szolgáltatás).

---

(111) 224.147

(151) 2018.04.12.

(210) M 17 01868

(220) 2017.06.08.

(732) Honvéd Futball Club Korlátolt Felelősségű Társaság, Budapest (HU)

(740) Kovátsné dr. Rech Erika, Budapest

(546)



(511) 16 Papír és karton; nyomdaipari termékek; könyvkötészeti anyagok; fényképek; papíráruk és irodaszerek, bútorok kivételével; papíripari vagy háztartási ragasztóanyagok; anyagok művészek számára és rajzeszközök; ecsetek; tanítási és oktatási anyagok; műanyag lapok, fóliák és tasakok csomagoláshoz; nyomdabetűk, klisék (az osztály betűrend szerinti jegyzékében szereplő valamennyi áru).

25 Ruházati cikkek, cipők, kalapáruk (az osztály betűrend szerinti jegyzékében szereplő valamennyi áru).

28 Játékok és játékszerek; videojátékok; testnevelési és sportcikkek; karácsonyfadíszek (az osztály betűrend szerinti jegyzékében szereplő valamennyi áru).

35 Reklámozás; kereskedelmi ügyletek; kereskedelmi adminisztráció; irodai munkák (az osztály betűrend szerinti jegyzékében szereplő valamennyi szolgáltatás).

41 Nevelés; szakmai képzés; szórakoztatás; sport- és kulturális tevékenységek (az osztály betűrend szerinti jegyzékében szereplő valamennyi szolgáltatás), sportedzőtábori szolgáltatások; sportoktatás, sportoktatási tárgyú információk, sportoktatási vizsgáztatás; sportakadémiák.

43 Vendéglátás, (élelmezés), időleges szállásadás (az osztály betűrend szerinti jegyzékében szereplő valamennyi szolgáltatás).

---

(111) 224.148

(151) 2018.04.12.

(210) M 17 02551

(220) 2017.08.10.

(732) Dreher Sörgyárak Zrt., Budapest (HU)

(740) Aradszky és Képes Ügyvédi Iroda, Budapest

(546)



(511) 32 Sörök.

---

(111) 224.149

(151) 2018.04.12.

(210) M 17 02556

(220) 2017.08.10.

(732) Smith Andrea, Budapest (HU)

(541) FLUENCY & FLOW

(511) 9 Oktatóberendezések és felszerelések, hanglemezek; CD-k (kompakt lemezek), DVD-k és egyéb, digitális rögzítésű média.

16 Papír és karton; nyomdaipari termékek; tanítási és oktatási anyagok.

41 Nevelés; szakmai képzés; szórakoztatás; sport- és kulturális tevékenységek; nyelvoktatás, coaching, nyelvtanfolyamok, tréningek, táborok.

---

(111) 224.150

(151) 2018.04.12.

(210) M 17 02559

(220) 2017.08.09.

(732) Bogdán Ádám, Budapest (HU)

(740) Fehér Győrky Neszmélyi Ügyvédi Iroda, Budapest

(546)



(511) 32 Alkoholmentes italok, sörök.

---

(111) 224.151

(151) 2018.04.12.

(210) M 17 02560

(220) 2017.08.11.

(732) Nyitrai Péter, Budapest (HU)

(546)



(511) 32 Sörök; ásványvizek és szénsavas vizek és egyéb alkoholmentes italok; gyümölcsitalok és gyümölcslevek; szörpök és más készítmények italokhoz (az osztály betűrend szerinti jegyzékében szereplő valamennyi áru).

33 Alkoholtartalmú italok (a sörök kivételével) (az osztály betűrend szerinti jegyzékében szereplő valamennyi áru).

39 Szállítás; áruk csomagolása és raktározása.

---

(111) 224.152

(151) 2018.04.12.

(210) M 17 03015

(220) 2017.09.25.

(732) Pinzaanco., Ltd,, Taipei City 104 (TW)

(740) SBGK Ügyvédi Iroda, Budapest

(546)



(511) 9 Laptoptokok; laptop táskák; számológép táskák, tokok; fotós táskák; szemüvegek; szemüvegkeretek; tokok telefonokhoz; tokok okostelefonokhoz; borítók okostelefonokhoz.

18 Iskolatáskák; hátizsákok; hátitáskák; kézitáskák; hátizsákok kanavászból; bevásárlótáskák; levéltárcák, irattárcák; bőröndök, útitáskák; esernyők.

---

(111) 224.153

(151) 2018.04.12.

(210) M 17 02334

(220) 2017.07.20.

(732) Kuantum Property Korlátolt Felelősségű Társaság, Budapest (HU)

(740) Kocsis és Szénássy Ügyvédi Iroda, Budapest

(541) CENTRAL PALACE

(511) 35 Reklámozás; kereskedelmi ügyletek; kereskedelmi adminisztráció; irodai munkák (az osztály betűrend szerinti jegyzékében szereplő valamennyi szolgáltatás).

36 Biztosítás; pénzügyi ügyletek; valutaügyletek; ingatlanügyletek (az osztály betűrend szerinti jegyzékében szereplő valamennyi szolgáltatás).

43 Vendéglátás (élelmezés); időleges szállásadás (az osztály betűrend szerinti jegyzékében szereplő valamennyi szolgáltatás).

---

(111) 224.154

(151) 2018.04.12.

(210) M 17 02439

(220) 2017.08.01.

(732) HUNGRAIL Magyar Vasúti Egyesület, Budapest (HU)

(740) Kocsis és Papp Ügyvédi Iroda, Budapest

(546) HUNGRAIL VASÚTAKADÉMIA

(511) 35 Reklámozás; kereskedelmi ügyletek; kereskedelmi adminisztráció; irodai munkák (az osztály betűrend szerinti jegyzékében szereplő valamennyi szolgáltatás).

41 Nevelés; szakmai képzés; szórakoztatás; sport- és kulturális tevékenységek (az osztály betűrend szerinti jegyzékében szereplő valamennyi szolgáltatás).

42 Tudományos és műszaki szolgáltatások, valamint az idetartozó tervezői és kutatói tevékenység; ipari elemző és kutató szolgáltatások; számítástechnikai hardver és szoftver tervezés és fejlesztés (az osztály betűrend szerinti jegyzékében szereplő valamennyi szolgáltatás).

45 Jogi szolgáltatások; biztonsági szolgáltatások ingóságok és személyek fizikai védelme céljából; mások által egyéni igényeknek megfelelően nyújtott személyes és társadalmi jellegű szolgáltatások (az osztály betűrend szerinti jegyzékében szereplő valamennyi szolgáltatás).

---

(111) 224.155

(151) 2018.04.12.

(210) M 17 02446

(220) 2017.08.02.

(732) Hacienda y Viñedos Marques del Atrio, S.L., Mendavia, Navarra (ES)

(740) Dr. Krajnyák & Társa Ügyvédi Iroda, Budapest

(541) MARQUES DE MONTINO

(511) 33 Alkoholtartalmú italok (a sörök kivételével) (az osztály betűrend szerinti jegyzékében szereplő valamennyi áru).

---

(111) 224.156

(151) 2018.04.12.

(210) M 17 02562

(220) 2017.08.11.

(732) Szendrei Lajos, Budapest (HU)

(546) CHOCOPHOTO

(511) 16 Papír, karton, és ezekből készült termékek; nyomdaipari termékek csomagolóanyag papírból vagy kartonból; grafikai reprodukciók; irattartók [papíráruk]; képek; fényképtartók; papírfeliratok, zászlók; papír vagy kartondobozok; zacskók csomagolásra papírból vagy műanyagból; ajándéktasakok; papír-írószeráru; poháralátét papírból; söröskorsó alátét papírból; hirdetőtábla papírból vagy kartonból; szórólap; bónok, utalványok, ajándékkártyák papírból.

30 Édességek táblás édességek; édesség szeletek; csokoládé; aprósütemények, kekszek; cukrászsütemények; mandulás édességek; macaron; édesség szeletek; édességek karácsonyfák díszítéséhez.

35 Reklámozás, kereskedelmi ügyletek hirdetési és reklám szolgáltatások; szabadtéri reklámozás, hirdetés; kereskedelmi v. reklámcélú kiállítások, vásárok szervezése; franchise szolgáltatásokkal kapcsolatos kereskedelmi

tanácsadás; franchise-adók által nyújtott szolgáltatás; marketing szolgáltatások; értékesítési promóciós szolgáltatások; édességekkel és ajándéktárgyakkal kapcsolatos kis- és nagykereskedelmi szolgáltatások.

40 Nyomtatási, nyomdai szolgáltatások; képek tárgyakra történő nyomtatása; képek, logók édességre történő nyomtatása; képek, logók cukrászati termékekre történő nyomtatása; vállalati nevek és logók egyedi nyomtatása.

---

(111) 224.157

(151) 2018.04.12.

(210) M 17 02877

(220) 2017.09.14.

(732) Földművelésügyi Minisztérium, Budapest (HU)

(740) Dr. Rácz András, Budapest

(546)



(511) 29 Hús, hal-, baromfi- és vadhús; húskivonatok; tartósított, fagyasztott, szárított és főzött gyümölcsök és zöldségek; zselék, lekvárok (dzsemek), kompótok; tojások; tej és tejtermékek; étkezési olajok és zsírok (az osztály betűrend szerinti jegyzékében szereplő valamennyi áru).

30 Kávé, tea, kakaó és kávépótló szerek; rizs; tápióka és szágó; lisztek és más gabonakészítmények; kenyér, péksütemények és cukrászsütemények; fagylaltok; cukor, méz, melaszszirup; élesztő, sütőporok; só; mustár; ecet, fűszeres mártások; fűszerek; jég (az osztály betűrend szerinti jegyzékében szereplő valamennyi áru).

31 Nyers és feldolgozatlan mezőgazdasági, akvakultúrás, kertészeti és erdészeti termékek; nyers és feldolgozatlan magok és vetőmagok; friss gyümölcsök és zöldségek, friss fűszernövények; élő növények és virágok; hagymák, palánták és magok ültetéshez; élő állatok; táplálékok és italok állatoknak; maláta (az osztály betűrend szerinti jegyzékében szereplő valamennyi áru).

32 Sörök; ásványvizek és szénsavas vizek és egyéb alkoholmentes italok; gyümölcsitalok és gyümölcslevek; szörpök és más készítmények italokhoz (az osztály betűrend szerinti jegyzékében szereplő valamennyi áru).

---

(111) 224.158

(151) 2018.04.12.

(210) M 17 02671

(220) 2017.08.24.

(732) Sybrillo Kft., Kaposvár (HU)

(541) Sybrillo

(511) 41 Videofelvételek készítése; szórakoztató anyagok készítése videók formájában.

42 Számítástechnikai hardverek tervezése.

---

(111) 224.159

(151) 2018.04.12.

(210) M 17 03381

(220) 2017.10.25.

(732) Schibsted Classified Media Hungary Kft., Budapest (HU)

(740) dr. Nagy-Baranyi Ügyvédi Iroda, Budapest

(546) Jófogás

(511) 9 Számítógépes szoftverek, számítógépes programok és szoftveralkalmazások (letölthető és rögzített), így különösen apróhirdetés közzétételére és kereshetőségére alkalmas szoftver és applikáció.

35 Reklámozás, kereskedelmi ügyletek, kereskedelmi adminisztráció, irodai munkák (az osztály betűrendszerinti jegyzékében szereplő valamennyi szolgáltatás); apróhirdetések közzététele, promóciók szervezése és lebonyolítása, online reklámhelyek bérbeadása, apróhirdetési helyek bérbeadása illetve szolgáltatása az apróhirdetés hirdetője részére, adatgyűjtés és kutatás, statisztikák készítése, adatok rendszerezése és szerkesztése számítógépes adatbázisban, online kereshető adatbázis készítése és elérhetővé tétele.

38 Távközlés (az osztály betűrendszerinti jegyzékében szereplő valamennyi szolgáltatás); információs társadalommal összefüggő szolgáltatás nyújtása.

42 Tudományos és műszaki szolgáltatások, valamint az idetartozó tervező és kutató tevékenység, ipari elemző és kutató szolgáltatások, számítástechnikai hardver és szoftver tervezés és fejlesztés; online apróhirdetések közzétételéhez felület és tárhely biztosítása, adatbázishoz, online adatbázishoz való hozzáférés biztosítása, interaktív online apróhirdetés közzétételi szolgáltatás nyújtása, hozzáférés biztosítása hálózati rendszerekhez, üzenetküldő rendszer működtetése és elérhetővé tétele; számítógépes szoftverek és programok többszörözése, korszerűsítése, kölcsönzése, számítógép programok installációja; számítógép-szoftver fenntartása.

45 Szellemi tulajdon használatának engedélyezése (licencia), így különösen számítógépes szoftver, letölthető applikáció felhasználásának engedélyezése.

---

(111) 224.160

(151) 2018.04.12.

(210) M 17 03380

(220) 2017.10.25.

(732) Schibsted Classified Media Hungary Kft., Budapest (HU)

(740) dr. Nagy-Baranyi Ügyvédi Iroda, Budapest

(541) Jófogás

(511) 9 Számítógépes szoftverek, számítógépes programok és szoftveralkalmazások (letölthető és rögzített), így különösen apróhirdetés közzétételére és kereshetőségére alkalmas szoftver és applikáció.

35 Reklámozás, kereskedelmi ügyletek, kereskedelmi adminisztráció, irodai munkák (az osztály betűrendszerinti jegyzékében szereplő valamennyi szolgáltatás); apróhirdetések közzététele, promóciók szervezése és lebonyolítása, online reklámhelyek bérbeadása, apróhirdetési helyek bérbeadása illetve szolgáltatása az apróhirdetés hirdetője részére, adatgyűjtés és kutatás, statisztikák készítése, adatok rendszerezése és szerkesztése számítógépes adatbázisban, online kereshető adatbázis készítése és elérhetővé tétele.

38 Távközlés (az osztály betűrendszerinti jegyzékében szereplő valamennyi szolgáltatás); információs társadalommal összefüggő szolgáltatás nyújtása.

42 Tudományos és műszaki szolgáltatások, valamint az idetartozó tervező és kutató tevékenység, ipari elemző és kutató szolgáltatások, számítástechnikai hardver és szoftver tervezés és fejlesztés; online apróhirdetések közzétételéhez felület és tárhely biztosítása, adatbázishoz, online adatbázishoz való hozzáférés biztosítása, interaktív online apróhirdetés közzétételi szolgáltatás nyújtása, hozzáférés biztosítása hálózati rendszerekhez, üzenetküldő rendszer működtetése és elérhetővé tétele; számítógépes szoftverek és programok többszörözése, korszerűsítése, kölcsönzése, számítógép programok installációja; számítógép-szoftver fenntartása.

45 Szellemi tulajdon használatának engedélyezése (licencia), így különösen számítógépes szoftver, letölthető applikáció felhasználásának engedélyezése.

---

(111) 224.161

(151) 2018.04.12.

(210) M 17 03764

(220) 2017.11.22.

(732) CORDIA International Ingatlanfejlesztő Zártkörűen Működő Rt., Budapest (HU)

(740) Dr. Nagy Andrea Ügyvédi Iroda, Budapest

(541) MILLENIUM

(511) 36 Biztosítás; pénzügyi ügyletek; valutaügyletek; ingatlanügyletek (az osztály betűrend szerinti jegyzékében

szereplő valamennyi szolgáltatás).

37 Építkezés; javítás; szerelési szolgáltatások (az osztály betűrend szerinti jegyzékében szereplő valamennyi szolgáltatás).

---

(111) 224.162

(151) 2018.04.12.

(210) M 17 03765

(220) 2017.11.22.

(732) CORDIA International Ingatlanfejlesztő Zártkörűen Működő Rt., Budapest (HU)

(740) Dr. Nagy Andrea Ügyvédi Iroda, Budapest

(541) Millenium negyed

(511) 36 Biztosítás; pénzügyi ügyletek; valutaügyletek; ingatlanügyletek (az osztály betűrend szerinti jegyzékében szereplő valamennyi szolgáltatás).

37 Építkezés; javítás; szerelési szolgáltatások (az osztály betűrend szerinti jegyzékében szereplő valamennyi szolgáltatás).

42 Tudományos és műszaki szolgáltatások, valamint az idetartozó tervezői és kutatói tevékenység; ipari elemző és kutató szolgáltatások; számítástechnikai hardver és szoftvertervezés és fejlesztés (az osztály betűrend szerinti jegyzékében szereplő valamennyi szolgáltatás).

---

(111) 224.163

(151) 2018.04.12.

(210) M 17 02675

(220) 2017.08.25.

(732) ERSTE BANK HUNGARY Zártkörűen Működő Részvénytársaság, Budapest (HU)

(740) Dr. Kántor Gergely, Budapest

(546)



(511) 36 Biztosítás; pénzügyi ügyletek; valutaügyletek; ingatlanügyletek (az osztály betűrend szerinti jegyzékében szereplő valamennyi szolgáltatás).

---

(111) 224.164

(151) 2018.04.12.

(210) M 17 02765

(220) 2017.09.04.

(732) Orf Tünde, Töttös (HU)

(541) KÍVÁNSÁGOK ÉJSZAKÁJA

(511) 41 Kulturális tevékenységek rendezvények szervezése, szórakoztatás.

---

(111) 224.165

(151) 2018.04.12.

(210) M 17 02763

(220) 2017.09.04.

(732) RiskCover Hungary Zártkörűen Működő Részvénytársaság 100%, Budapest (HU)

(740) Balogh - B. Szabó - Jean - Zalavári és Társai Ügyvédi Iroda, Budapest

(546)



(511) 35 Üzletszervezési és -vezetési tanácsadás.

42 Számítógép-programozás; számítógépprogramok kidolgozása; számítógép-szoftver fenntartása.

(111) 224.166

(151) 2018.04.12.

(210) M 17 02773

(220) 2017.09.05.

(732) Scholtz Alex Gábor, Budapest (HU)

(546)



(511) 16 Címkék, matricák; matricák; matrica.

18 Vízálló táskák; vászontáskák; hátitáskák [hátizsákok]; hátizsák, hátitáska; hátizsákok; hátizsákok, hátitáskák; kis hátizsákok.

25 Dzsekik sportruházatként; melegítő felsők, sportos pulóverek; ruházat sportoláshoz; sport felsők, topok; sportruházat; sportzokni; sportzoknik; fejpántok sportoláshoz; sport sapkák és baseball sapkák; sportsapkák; sportcipő; sportcipők; edzőcipők, sportcipők; flip-flop papucsok, strandpapucsok; pólók; rövid ujjú pólók; rövid vagy hosszú ujjú pólók; ujjatlan pólók, trikók; pólóingek; pólóingek, kötött ingek, pólók; hosszú ujjú pulóverek; kapucnis pulóverek; kapucnis pulóverek, melegítőfelsők; környakas pulóverek; polár pulóverek; pulóverek; pulóverek, szvetterek; rövidnadrágok, shortok; rövidnadrágok, sortok; rövidnadrágok [ruházat]; rövidnadrágok; nyaksál; nyaksálak; nyaksálak [ruházat]; nyaksálak [sálak]; sálak [nyaksálak].

(111) 224.167

(151) 2018.04.12.

(210) M 17 02981

(220) 2017.09.20.

(732) Csikesz Péter András, Miskolc (HU)

(546)



(511) 12 Gépjárművek; járművek; járművek részei és szerelvényei; teheráru-szállító járművek.

35 Áruértékesítéssel kapcsolatos reklámszolgáltatások; célzott marketing; elektronikus kereskedelem népszerűsítéséhez kapcsolódó reklámszolgáltatások; elektronikus kereskedelmi szolgáltatások, nevezetesen információnyújtás termékekről telekommunikációs hálózatokon keresztül, reklám- és eladási célokra; elektronikus kommunikációs hálózatokon keresztüli, online reklámozási szolgáltatások; gépjármű értékesítéshez kapcsolódó reklámszolgáltatások; gépjárműiparral kapcsolatos hirdetési szolgáltatások; gépjárművekhez kapcsolódó hirdetési szolgáltatások; hirdetés elektronikus médián, főként interneten keresztül; hirdetés és reklámozás; hirdetési- és reklámszolgáltatások; hűségprogramok, ösztönző és bónusz program szolgáltatások; interneten keresztül biztosított hirdetési szolgáltatások; kereskedelmi promóciós szolgáltatások.

(111) 224.168

(151) 2018.04.12.

(210) M 17 03257

(220) 2017.10.12.

(732) Bleier Tibor Tamás, Budapest (HU)

(740) Danubia Szabadalmi és Jogi Iroda Kft., Budapest

(546)



(511) 36 Biztosítási, nyugdíjalap kezelő pénzügyi szolgáltatások.
44 Humán egészségügyi szolgáltatások.

---

(111) 224.169

(151) 2018.04.12.

(210) M 17 02305

(220) 2017.07.14.

(732) NKM Nemzeti Közművek Zrt., Budapest (HU)

(541) NKM

(511) 4 Gáz üzemanyagok; elektromos energia.
35 Reklámozás.
36 Biztosításközvetítés; alkuszi/ügynöki tevékenység.
39 Szállítás csővezetéken és kábelen keresztül; energiaszolgáltatás; áramellátás; gázellátás [elosztás].
42 Energetikai vizsgálat; energiatakarékossági tanácsadás.

---

(111) 224.170

(151) 2018.04.12.

(210) M 17 02306

(220) 2017.07.14.

(732) NKM Nemzeti Közművek Zrt., Budapest (HU)

(541) Nemzeti Közművek

(511) 4 Elektromos energia; gáz üzemanyagok.
35 Reklámozás.
36 Alkuszi/ügynöki tevékenység; biztosításközvetítés.
39 Szállítás csővezetéken és kábelen keresztül; áramellátás; gázellátás [elosztás]; energiaszolgáltatás.
42 Energetikai vizsgálat; energiatakarékossági tanácsadás.

---

(111) 224.171

(151) 2018.04.12.

(210) M 17 02315

(220) 2017.07.17.

(732) Európa Könyvkiadó Kft., Budapest (HU)

(740) Dr. Kazai Viktor ügyvéd, Kazai Ügyvédi Iroda, Budapest

(541) Európa Könyvkiadó

(511) 9 Elektronikus könyvek.
16 Könyvek.
41 Könyvkiadás.

---

(111) 224.172

(151) 2018.04.12.

(210) M 17 02665

(220) 2017.08.24.

(732) Vincze Zsolt, Budapest (HU)

(740) dr. Gaál Zsolt, Debrecen

(546)



(511) 43 Vendéglátás (élelmezés); időleges szállásadás.

---

(111) 224.173

(151) 2018.04.12.

(210) M 17 02666

(220) 2017.08.24.

(732) Vincze Zsolt, Budapest (HU)

(740) dr. Gaál Zsolt, Debrecen

(541) SZUSZ

(511) 43 Vendéglátás (élelmezés); időleges szállásadás.

---

(111) 224.174

(151) 2018.04.12.

(210) M 17 02667

(220) 2017.08.22.

(732) Sz. & L. Kerskedőház Kft., Pilisvörösvár (HU)

(740) Dr. Kucsera László, Pilisborosjenő

(541) RopStix

(511) 30 Aprósütemények, kekszek; cukor; cukorból készült tortadíszek; cukrászsütemények; csokoládé; csokoládéalapú, kenhető krémek; csokoládé-bevonatú diófélék; csokoládéból készült tortadíszek; csokoládés mousse-ok [habok]; desszert mousse-ok [cukrászárú]; édességek karácsonyfák díszítéséhez; fondant, tortamáz; földimogyorós édességek; gyümölcsös zselés cukor [édességek]; karamellák [cukorkák]; karamellkrém [karamellizált tejkrém]; kekszek, rágcsálnivalók; macaron [mandulás cukrászsütemény]; mandulás édességek; marcipán; marcipán massza; müzli; pralinék; rizssütemény; vajas kekszek [Petit-beurre]; csokoládé bevonatú bonbonok; mentabonbonok, mentacukorkák; töltött cukorkák; töltelékes ostyák, nápolyik (csokoládé, gyümölcs töltelékkel).

---

(111) 224.175

(151) 2018.04.12.

(210) M 17 02668

(220) 2017.08.24.

(732) Sybrillo Kft., Kaposvár (HU)

(546)



(511) 41 Szórakoztató anyagok készítése videók formájában; videofelvételek készítése.

42 Számítástechnikai hardverek tervezése.

---

(111) 224.176

(151) 2018.04.12.

(210) M 17 02670

(220) 2017.08.24.

(732) SCB TRADE Kft., Budapest (HU)

(740) Dr. Hatházi Vera Ügyvédi Iroda, Budapest

(541) Everlife Body4U

(511) 3 Bőrápoló készítmények; bőrápoló kozmetikai krémek; bőrön használt kozmetikumok; folyékony krémek (kozmetikumok); kollagén készítmények kozmetikai felhasználásra; kollagénkészítmények kozmetikai célokra; kozmetikai krémek és tejek; kozmetikumok krémek formájában; nem gyógyhatású testápoló készítmények; szappanok és gélek; szépségápoló folyadékok; szépségápoló kozmetikumok; szépségápoló szérumok; szépségápoló tej; szérumok kozmetikai alkalmazásra; testápoló gélek; testápoló zselék.

5 B-vitamin készítmények; c-vitamin készítmények; diétás ételkiegészítők; diétás táplálékkiegészítők; étrend-kiegészítők állatok számára; étrendkiegészítő italok; főként magnéziumot tartalmazó tápanyag-kiegészítők; folyékony vitaminkiegészítők; humán étrendkiegészítők; multivitaminok; multivitamin készítmények; protein táplálékkiegészítők állatoknak; protein étrend-kiegészítők; élelmi rostok; táplálékkiegészítők; táplálékkiegészítők különleges diétát igénylő személyek részére; táplálékkiegészítők nem gyógyászati használatra; táplálkozási kiegészítők; vegyes vitaminkészítmények; vitamin cseppek; vitamin és ásványi anyag kiegészítők; vitamin italok; vitamin kiegészítők; vitaminkészítmények; vitaminkészítmények ételkiegészítők formájában; vitaminok és vitamin-készítmények; vitaminokat tartalmazó étrend-kiegészítők.

32 Zöldséglevet tartalmazó alkoholmentes italok; zöldséglevet tartalmazó, alkoholmentes italok; vizek; víz; vitamintartalmú italok; vitaminnal dúsított alkoholmentes italok; tápanyaggal dúsított italok; sportitalok; proteinnel dúsított sportitalok; nem szénsavas üdítőitalok; izotóniás italok (nem gyógyászati célokra); izotóniás italok (nem gyógyászati használatra); izotóniás italok; gyümölcslevet tartalmazó alkoholmentes italok; gyümölcslevek; gyümölcslé; guarana italok; energiaitalok (nem gyógyászati használatra); energiaitalok; elektrolitokat tartalmazó sportitalok.

---

(111) 224.178

(151) 2018.04.16.

(210) M 17 02591

(220) 2017.08.16.

(732) dr. Kigyóssy-Schmidt Éva, Berlin (DE)

(740) Benkőné Csillag Lucia, Budapest

(541) "Márk's Splendid Sister Rose"

(511) 31 Növények, élő virágok, rózsák.

---

(111) 224.179

(151) 2018.04.16.

(210) M 17 02596

(220) 2017.08.16.

(732) VINUM 1842 HUNGARY Kft., Budapest (HU)

(740) dr. Kádár Kata Ügyvédi Iroda, Budapest

(546)

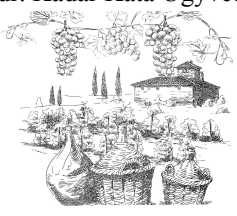

(511) 6 Fém dobozok alkoholos italokhoz.

33 Alkoholtartalmú italok (a sörök kivételével), bort tartalmazó italok (fröccsök), bor alapú italok, borból és gyümölcsléből készült alkoholos italok.

39 Forgalmazási szolgáltatások, ital (szeszes ital) forgalmazással kapcsolatos szolgáltatások.

---

(111) 224.180

(151) 2018.04.16.

(210) M 17 02389

(220) 2017.07.25.

(732) SHOOTING WORLD Korlátolt Felelősségű Társaság, Budapest (HU)

(740) Cserép Edit, Budapest

(541) Shooting World

(511) 13 Lőfegyverek; lőszerek és lövedékek; robbanóanyagok; tűzijátékszerek (az osztály betűrend szerinti jegyzékében szereplő valamennyi áru).

18 Bőr és bőrutánzatok; állatbőrök és irhák; bőröndök és bevásárlótáskák.

28 Játékok, játékszerek; testnevelési és sportcikkek, amelyek nem tartoznak más osztályokba.

---

(111) 224.181

(151) 2018.04.16.

(210) M 17 02390

(220) 2017.07.25.

(732) SHOOTING WORLD Korlátolt Felelősségű Társaság, Budapest (HU)

(740) Cserép Edit, Budapest

(541) shootingworld

(511) 13 Lőfegyverek; lőszerek és lövedékek; robbanóanyagok; tűzijátékok (az osztály betűrend szerinti jegyzékében szereplő valamennyi áru).

18 Bőr és bőrutánzatok; állatbőrök és irhák; bőröndök és bevásárlótáskák.

28 Játékok, játékszerek; testnevelési és sportcikkek, amelyek nem tartoznak más osztályokba.

---

(111) 224.182

(151) 2018.04.16.

(210) M 17 02589

(220) 2017.08.16.

(732) dr. Kigyóssy-Schmidt Éva, Berlin (DE)

(740) Benkőné Csillag Lucia, Budapest

(541) "Márk's Heilige Elisabeth"

(511) 31 Növények, élő virágok, rózsák.

---

(111) 224.183

(151) 2018.04.16.

(210) M 17 02590

(220) 2017.08.16.

(732) dr. Kigyóssy-Schmidt Éva, Berlin (DE)

(740) Benkőné Csillag Lucia, Budapest

(541) "Márk's Saint Elizabeth of Hungary"

(511) 31 Növények, élő virágok, rózsák.

---

(111) 224.184

(151) 2018.04.16.

(210) M 17 02585

(220) 2017.08.16.

(732) GAS Familia, s.r.o., Stara Lubovna (SK)

(740) PINTZ ÉS TÁRSAI Szabadalmi, Védjegy és Jogi Iroda Kft., Budapest

(546)



(511) 33 Alkoholtartalmú italok (a sörök kivételével); égetett szeszes italok; likőrök; koktélok.

---

(111) 224.185

(151) 2018.04.16.

(210) M 17 01474

(220) 2017.05.05.

(732) Pannonsport Szervező és Marketing Kft. 100%, Szombathely (HU)

(740) Kalmár Attila, Szombathely

(546)



(511) 28 Játékok és játékszerek; testnevelési és sportcikkek; karácsonyfadíszek; videojátékok.
35 Reklámozás; kereskedelmi ügyletek; kereskedelmi adminisztráció; irodai munkák.
41 Nevelés; szakmai képzés; szórakoztatás; sport- és kulturális tevékenységek.

---

(111) 224.186

(151) 2018.04.16.

(210) M 17 02817

(220) 2017.09.11.

(732) PAB Páholy Bt., Budapest (HU)

(740) Bp. 202. sz. Ügyvédi Iroda, Budapest

(546)

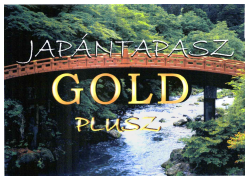

(511) 5 Tapaszok, kötszeranyagok, transzdermális tapaszok, talp-, és testfrissítő tapaszok.

---

(111) 224.187

(151) 2018.04.16.

(210) M 17 03046

(220) 2017.09.27.

(732) Házisweets Kft., Lajosmizse (HU)

(740) SBGK Szabadalmi Ügyvivői Iroda, Budapest

(541) NEBULÓ

(511) 30 Édesipari és cukrászati készítmények, különösképpen csokoládéalapú készítmények, továbbá kókuszalapú édességek, kakaó- és kávéalapú termékek.

---

(111) 224.188

(151) 2018.04.16.

(210) M 17 03056

(220) 2017.09.28.

(732) Etyeki Kúria Borgazdaság Kft., Etyek (HU)

(740) dr. Béres István Ügyvédi Iroda, Budapest

(541) Kúria Klub

(511) 30 Kávé, tea, kakaó és kávépótló szerek; rizs; tápióka és szágó; lisztek és más gabonakészítmények; kenyér, péksütemények és cukrászsütemények; fagylaltok; cukor, méz, melaszszirup; élesztő, sütőporok; só; mustár; ecet, fűszeres mártások; fűszerek; jég (az osztály betűrend szerinti jegyzékében szereplő valamennyi áru).

41 Nevelés; szakmai képzés; szórakoztatás; sport- és kulturális tevékenységek; kiállítások szervezése (az osztály betűrend szerinti jegyzékében szereplő valamennyi szolgáltatás).

43 Vendéglátás (élelmezés); időleges szállásadás az osztály betűrend szerinti jegyzékében szereplő valamennyi szolgáltatás).

---

(111) 224.189

(151) 2018.04.16.

(210) M 17 03058

(220) 2017.09.28.

(732) Etyeki Kúria Borgazdaság Kft., Etyek (HU)

(740) dr. Béres István Ügyvédi Iroda, Budapest

(541) Kúria White

(511) 29 Hús, hal-, baromfi- és vadhús; húskivonatok; tartósított, fagyasztott, szárított és főzött gyümölcsök és zöldségek; zselék, lekvárok (dzsemek), kompótok; tojások; tej és tejtermék; étkezési zsírok (az osztály betűrend szerinti jegyzékében szereplő valamennyi áru).

32 Sörök; ásványvizek és szénsavas vizek és egyéb alkoholmentes italok; gyümölcsitalok és gyümölcslevek; szörpök és más készítmények italokhoz; gyümölcs- és üdítőitalok (az osztály betűrend szerinti jegyzékében szereplő valamennyi áru).

33 Alkoholtartalmú italok (a sörök kivételével) (az osztály betűrend szerinti jegyzékében szereplő valamennyi szolgáltatás).

---

(111) 224.190

(151) 2018.04.16.

(210) M 17 03060

(220) 2017.09.28.

(732) Etyeki Kúria Borgazdaság Kft., Etyek (HU)

(740) dr. Béres István Ügyvédi Iroda, Budapest

(541) Kúria Red

(511) 29 Hús, hal-, baromfi- és vadhús; húskivonatok; tartósított, fagyasztott, szárított és főzött gyümölcsök és zöldségek; zselék, lekvárok (dzsemek), kompótok; tojások; tej és tejtermék; étkezési zsírok (az osztály betűrend szerinti jegyzékében szereplő valamennyi áru).

32 Sörök; ásványvizek és szénsavas vizek és egyéb alkoholmentes italok; gyümölcsitalok és gyümölcslevek; szörpök és más készítmények italokhoz; gyümölcs- és üdítőitalok (az osztály betűrend szerinti jegyzékében szereplő valamennyi áru).

33 Alkoholtartalmú italok (a sörök kivételével) (az osztály betűrend szerinti jegyzékében szereplő valamennyi szolgáltatás).

---

(111) 224.191

(151) 2018.04.16.

(210) M 17 03064

(220) 2017.09.28.

(732) MOL Magyar Olaj- és Gázipari Nyilvánosan Működő Rt., Budapest (HU)

(740) SBGK Szabadalmi Ügyvivői Iroda, Budapest

(541) MOL Campus

(511) 16 Nyomdaipari termékek, újságok, promóciós anyagok, ideiglenes kiadványok.

35 Reklámozás, sajátmárkás termékkel folytatott kereskedelmi ügyletek, irodai munkák, írott kommunikáció és adatok rögzítése.

36 Ingatlan ügyintézés, ingatlan hasznosítás.

42 Tudományos műszaki szolgáltatások, tervező és kutató tevékenység, ipari elemző és kutató szolgáltatások.

---

(111) 224.192

(151) 2018.04.16.

(210) M 17 02039

(220) 2017.06.21.

(732) ViDaNet Zrt., Győr (HU)

(740) Dr. Sipos Béla, Győr

(546) Vidanet

(511) 35 Reklámozás; kereskedelmi ügyletek; kereskedelmi adminisztráció; irodai munkák.

38 Távközlés.

42 Tudományos és műszaki szolgáltatások, valamint az idetartozó tervezői és kutatói tevékenység; ipari elemző és kutató szolgáltatások; számítástechnikai hardver és szoftver tervezés és fejlesztés.

---

(111) 224.193

(151) 2018.04.16.

(210) M 17 02047

(220) 2017.06.22.

(732) Miramedtech UG, Neulingen (DE)

(740) dr. Füredi Katalin, Budapest

(541) Abrazor

(511) 3 Gyógyszer nélküli kozmetikai cikkek.

10 Gyógyászati készülékek és műszaki eszközök.

44 Orvosi szolgáltatások; állatgyógyászati szolgáltatások; higiéniai és szépségápolási szolgáltatások emberek vagy állatok részére; mezőgazdasági, kertészeti és erdészeti szolgáltatások (az osztály betűrend szerinti jegyzékében szereplő valamennyi szolgáltatás).

---

(111) 224.194

(151) 2018.04.16.

(210) M 17 00760

(220) 2017.03.06.

(732) Völgyi Lajos, Siófok (HU)

(541) Siópart

(511) 16 Nyomtatott folyóiratok, magazinok.

41 Folyóiratok kiadása.

---

(111) 224.195

(151) 2018.04.16.

(210) M 17 01256

(220) 2017.04.19.

(732) Pharmafit Sport Kft., Budapest (HU)

(740) dr. Bencze Péter és Társa Ügyvédi Iroda, Budapest

(546) 

(511) 3 Nem gyógyhatású szappanok; illatszerek, illóolajok, nem gyógyhatású kozmetikumok; kozmetikai készítmények.

5 Egészségügyi készítmények gyógyászati használatra; gyógyászati használathoz adaptált diétás élelmiszerek és anyagok; étrend-kiegészítők emberek számára; tapaszok, kötszeranyagok; gyógyszerészeti készítmények; gyógyhatású kenőcsök.

25 Ruházati cikkek, cipők, kalapáruk (az osztály betűrend szerinti jegyzékében szereplő valamennyi áru).

---

(111) 224.196

(151) 2018.04.16.

(210) M 17 02038

(220) 2017.06.22.

(732) Zámbó Attila, Budapest (HU)

(740) Dr. Imrédy Ügyvédi Iroda, Budapest

(546) 

(511) 28 Ajándéktárgyak forgalmazása, értékesítése.

35 Promóciós és marketing szolgáltatások, koncertek promóciója, reklámozás.

41 Koncertek szervezése, lebonyolítása, és az ehhez kapcsolódó szolgáltatások; koncertjegy foglalási, jegyirodai szolgáltatások.

---

(111) 224.197

(151) 2018.04.16.

(210) M 17 01080

(220) 2017.03.31.

(732) Borsodi Sörgyár Kft., Bőcs (HU)

(740) Dr. Dulin György, Budapest

(541) Borsodi Jeges

(511) 32 Sörök; ásványvizek és szénsavas vizek; alkoholmentes sör, alkoholmentes sörízű italok; gyümölcsitalok és gyümölcslevek; szörpök.

41 Nevelés; szakmai képzés; szórakoztatás; sport- és kulturális tevékenységek.

43 Vendéglátás (élelmezés); időleges szállásadás.

---

(111) 224.198

(151) 2018.04.16.

(210) M 17 01090

(220) 2017.04.03.

(732) Senia G Kft., Budapest (HU)

(740) Almási Noémi, Budapest

(541) Senia

(511) 11 Elektromos- és nem elektromos fűtőberendezés, radiátor.

---

(111) 224.199

(151) 2018.04.16.

(210) M 17 01091

(220) 2017.04.03.

(732) Senia G Kft., Budapest (HU)

(740) Almási Noémi, Budapest

(541) Senia Group

(511) 11 Elektromos- és nem elektromos fűtőberendezés, radiátor.

---

(111) 224.200

(151) 2018.04.16.

(210) M 17 01121

(220) 2017.04.06.

(732) Bakó Norbert Károly, Érd (HU)

(546) #OTTHONPLUSZ INGATLAN

(511) 35 Ingatlanközvetítéssel, ingatlanforgalmazással, ingatlanügyletekkel, ingatlan bérbeadással és vétellel, ingatlanépítéssel, ingatlanfelújítással, ingatlanjavítással kapcsolatos reklámozási szolgáltatások, kereskedelmi ügyletek, kereskedelmi adminisztrációk, irodai munkák.

36 Ingatlanközvetítés; ingatlanforgalmazás; ingatlanügyletek; ingatlan bérbeadás és vétel.

37 Ingatlanépítés, felújítás, javítás.

---

(111) 224.201

(151) 2018.04.16.

(210) M 17 01365

(220) 2017.04.26.

(732) SARANTIS HUNGARY Kereskedelmi és Szolgáltató Kft., Budaörs (HU)

(740) Dr. Bán Gergely Ügyvédi Iroda, Budapest

(541) BE YOURSELF - "HELLO WORLD. THIS IS ME!" - #AbsoluteMeStories

(511) 3 Fehérítőkészítmények és egyéb, mosásra szolgáló anyagok; tisztító-, fényesítő-, súroló-, és csiszolószerek; nem gyógyhatású szappanok; illatszerek, illóolajok, nem gyógyhatású kozmetikumok, nem gyógyhatású hajszeszek; nem gyógyhatású fogkrémek (az osztály betűrend szerinti jegyzékében szereplő valamennyi áru).

---

(111) 224.202

(151) 2018.04.16.

(210) M 17 01376

(220) 2017.04.28.

(732) Madarász Tamás 30%, Debrecen (HU)
Tóth Kornél 30%, Vámospércs (HU)
Eleven Events Kft. 10%, Budapest (HU)
Vass Antal Ákos 30%, Debrecen (HU)

(740) Horváth Bence, Budapest

(546) HELLDANCE

(511) 35 Reklámozás; kereskedelmi ügyletek; kereskedelmi adminisztráció; irodai munkák (az osztály betűrend szerinti jegyzékében szereplő valamennyi szolgáltatás).

41 Nevelés; szakmai képzés; szórakoztatás; sport- és kulturális tevékenységek (az osztály betűrend szerinti jegyzékében szereplő valamennyi szolgáltatás).

43 Vendéglátás (élelmezés); időleges szállásadás (az osztály betűrend szerinti jegyzékében szereplő valamennyi szolgáltatás).

---

(111) 224.203

(151) 2018.04.16.

(210) M 17 01373

(220) 2017.04.28.

(732) TAM CERT Magyarország Kft., Budapest (HU)

(740) Karászi Zoltán, Budapest

(546)

(511) 35 Reklámozás; kereskedelmi ügyletek; kereskedelmi adminisztráció; irodai munkák.

41 Nevelés; szakmai képzés.

42 Tudományos és műszaki szolgáltatások, valamint az idetartozó tervezői és kutatói tevékenység; ipari elemző és kutató szolgáltatások; számítástechnikai hardver és szoftver tervezés és fejlesztés.

---

(111) 224.204

(151) 2018.04.16.

(210) M 17 01572

(220) 2017.05.15.

(732) Dr. Antalfai Márta, Budapest (HU)

(740) Palásthy és Társai Ügyvédi Iroda, Budapest

(546)

(511) 9 Hangok vagy képek rögzítésére, továbbítására, másolására szolgáló készülékek; mágneses adathordozók; hanglemezek; cd-k (kompakt lemezek), dvd-k és egyéb, digitális rögzítésű média.

16 Nyomdaipari termékek; könyvkötészeti anyagok; fényképek; papíripari cikkek; tanítási és oktatási anyagok (készülékek kivételével).

44 Orvosi szolgáltatások; pszichológiai szolgáltatások; személyiségfejlesztő szolgáltatások; terápiás szolgáltatások.

---

(111) 224.205

(151) 2018.04.16.

(210) M 17 01573

(220) 2017.05.15.

(732) Dr. Antalfai Márta, Budapest (HU)

(740) Palásthy és Társai Ügyvédi Iroda, Budapest

(546)

(511) 9 Hangok vagy képek rögzítésére, továbbítására, másolására szolgáló készülékek; mágneses adathordozók; hanglemezek; cd-k (kompakt lemezek), dvd-k és egyéb, digitális rögzítésű média.

16 Nyomdaipari termékek; könyvkötészeti anyagok; fényképek; papíripari cikkek; tanítási és oktatási anyagok (készülékek kivételével).

44 Orvosi szolgáltatások; pszichológiai szolgáltatások; terápiás szolgáltatások; személyiségfejlesztő szolgáltatások.

---

(111) 224.206

(151) 2018.04.16.

(210) M 17 01778

(220) 2017.05.31.

(732) Gerendási István, Budapest (HU)
Szabó Imre Miklós, Budapest (HU)
Szabó Anikó, Budapest (HU)

(740) Dr. Berendy Beatrix Ügyvédi Iroda, Budapest

(541) BEAC SE Atlétika 1898 Szakosztály

(511) 16 Papír, karton és ezen anyagokból készült termékek: plakátok, szórólapok, hirdetések, molino, levélpapír, prospektus.
41 Nevelés; szakmai képzés; sporttevékenységek.

---

(111) 224.207

(151) 2018.04.16.

(210) M 17 02061

(220) 2017.06.22.

(732) Takeda Pharma Kft. 100%, Budapest (HU)

(740) Csabai és Társai Ügyvédi Iroda, Budapest

(546) IBDOKTOR

(511) 35 Gyógyszerészeti, állatgyógyászati és higiéniai készítmények valamint gyógyászati eszközök kis- és nagykereskedelme; hirdetési- és reklámszolgáltatások; kereskedelmi és üzleti kapcsolattartási adatok biztosítása; kereskedelmi információ és tanácsadás fogyasztóknak (fogyasztói tanácsadás); kereskedelmi- vagy reklámcélú kiállítások; marketing szolgáltatások.
41 Egészségklub szolgáltatások (egészség és fitnesz); konferenciák szervezése és lebonyolítása; kongresszusok szervezése és lebonyolítása; kulturális vagy oktatási célú kiállítások szervezése; nem reklámcélú szövegek publikálása; oktatás biztosítása; on-line elérhető elektronikus publikációk, nem letölthetők; online, nem letölthető videók biztosítása; szemináriumok szervezése és lebonyolítása; szimpóziumok szervezése és lebonyolítása.
44 Egészséggel kapcsolatos tanácsadó szolgáltatások; gyógyszerek elkészítéséhez kapcsolódó gyógyszertári szolgáltatások; gyógyszerészeti konzultáció; klinikák, orvosi rendelők szolgáltatásai; kórházak; orvosi ellátás; orvosi rendelők; orvosi szolgáltatások; orvosi tanácsadás fogyatékkal élők számára; otthonok lábadozók utókezelésére (1); otthonok lábadozók utókezelésére (2); pszichológus (szolgáltatások); távgyógyászati szolgáltatások; terápiás szolgáltatások.

---

(111) 224.208

(151) 2018.04.16.

(210) M 17 02063

(220) 2017.06.23.

(732) Takeda Pharma Kft. 100%, Budapest (HU)

(740) Csabai és Társai Ügyvédi Iroda, Budapest

(546) IBDOKTOR

(511) 35 Gyógyszerészeti, állatgyógyászati és higiéniai készítmények valamint gyógyászati eszközök kis- és nagykereskedelme; hirdetési- és reklámszolgáltatások; kereskedelmi és üzleti kapcsolattartási adatok biztosítása; kereskedelmi információ és tanácsadás fogyasztóknak (fogyasztói tanácsadás); kereskedelmi- vagy reklámcélú kiállítások; marketing szolgáltatások.
41 Egészségklub szolgáltatások (egészség és fitnesz); konferenciák szervezése és lebonyolítása; kongresszusok szervezése és lebonyolítása; kulturális vagy oktatási célú kiállítások szervezése; nem reklámcélú szövegek publikálása; oktatás biztosítása; on-line elérhető elektronikus publikációk, nem letölthetők; online, nem letölthető

videók biztosítása; szemináriumok szervezése és lebonyolítása; szimpóziumok szervezése és lebonyolítása.

44 Egészséggel kapcsolatos tanácsadó szolgáltatások; gyógyszerek elkészítéséhez kapcsolódó gyógyszertári szolgáltatások; gyógyszerészeti konzultáció; klinikák, orvosi rendelők szolgáltatásai; kórházak; orvosi ellátás; orvosi rendelők; orvosi szolgáltatások; orvosi tanácsadás fogyatékkal élők számára; otthonok lábadozók utókezelésére (1); otthonok lábadozók utókezelésére (2); pszichológus (szolgáltatások); távgyógyászati szolgáltatások; terápiás szolgáltatások.

---

(111) 224.209

(151) 2018.04.16.

(210) M 17 02064

(220) 2017.06.23.

(732) Takeda Pharma Kft. 100%, Budapest (HU)

(740) Csabai és Társai Ügyvédi Iroda, Budapest

(546) IBDOKTOR EGYÜTT HOSSZÚTÁVON WWW.IBDOKTOR.HU

(511) 35 Gyógyszerészeti, állatgyógyászati és higiéniai készítmények valamint gyógyászati eszközök kis- és nagykereskedelme; hirdetési- és reklámszolgáltatások; kereskedelmi és üzleti kapcsolattartási adatok biztosítása; kereskedelmi információ és tanácsadás fogyasztóknak (fogyasztói tanácsadás); kereskedelmi- vagy reklámcélú kiállítások; marketing szolgáltatások.

41 Egészségklub szolgáltatások (egészség és fitnesz); konferenciák szervezése és lebonyolítása; kongresszusok szervezése és lebonyolítása; kulturális vagy oktatási célú kiállítások szervezése; nem reklámcélú szövegek publikálása; oktatás biztosítása; on-line elérhető elektronikus publikációk, nem letölthetők; online, nem letölthető videók biztosítása; szemináriumok szervezése és lebonyolítása; szimpóziumok szervezése és lebonyolítása.

44 Egészséggel kapcsolatos tanácsadó szolgáltatások; gyógyszerek elkészítéséhez kapcsolódó gyógyszertári szolgáltatások; gyógyszerészeti konzultáció; klinikák, orvosi rendelők szolgáltatásai; kórházak; orvosi ellátás; orvosi rendelők; orvosi szolgáltatások; orvosi tanácsadás fogyatékkal élők számára; otthonok lábadozók utókezelésére (1); otthonok lábadozók utókezelésére (2); pszichológus (szolgáltatások); távgyógyászati szolgáltatások; terápiás szolgáltatások.

---

(111) 224.211

(151) 2018.04.19.

(210) M 17 02337

(220) 2017.07.20.

(732) SYNGENTA PARTICIPATIONS AG, Basel (CH)

(740) SBGK Ügyvédi Iroda, Budapest

(541) PRONIK

(511) 5 Kártékony állatok irtására szolgáló készítmények, gombaölő szerek (fungicidek), gyomirtó szerek (herbicidek).

---

(111) 224.213

(151) 2018.04.20.

(210) M 17 03318

(220) 2017.10.19.

(732) Almotive Kft., Budapest (HU)

(740) Gödölle, Kékes, Mészáros & Szabó Szabadalmi és Védjegy Iroda, Budapest

(546) aiWare

(511) 9 Számítógép szoftver és hardver mesterséges intelligencia funkcionalitásokhoz; mesterséges intelligenciára optimalizált hardver egységek neurális hálózatokkal történő használatra; skálázható hardver megoldások

mesterséges intelligencia funkcionalitások gyorsítására, elsősorban autonóm vezetéshez; adatfeldolgozó hardver egységek és szoftver neurális hálózatokkal történő használatra; számítógép hardver alkatrészek, nevezetesen félvezető eszközök, félvezető csipek és FPGA (felhasználás helyén programozható kapumátrix) eszközök adatfeldolgozáshoz és mesterséges intelligencia funkcionalitásokhoz.

---

(111) 224.214

(151) 2018.04.20.

(210) M 17 03319

(220) 2017.10.19.

(732) Almotive Kft., Budapest (HU)

(740) Gödölle, Kékes, Mészáros & Szabó Szabadalmi és Védjegy Iroda, Budapest

(546) aiKit

(511) 9 Önvezetéssel és autonóm járművekkel kapcsolatos számítógép szoftver és hardver; számítógép szoftver és hardver önvezető és autonóm járművekhez való hardver és szoftver megoldások betanításához, hitelesítéséhez, fejlesztéséhez és karbantartásához; számítógép szoftver és hardver vezetési szimulátorokhoz és részben-felügyelt annotációs és kameraképen alapuló címkéző eszközökhöz; számítógép szoftver és hardver önvezető és autonóm járművek kalibrálásához körbelátással is kapcsolatosan és sajáthelyzet korrigálására is, beleértve járművek több kamerájából és érzékelőiből származó adatok gyűjtését; számítógép szoftver és hardver tesztelési és helyzetanalízis adatok gyűjtésére, valamint az adatoknak mély tanuláshoz, önvezető funkcionalitásokhoz történő szolgáltatására; számítógép szoftver és hardver önvezető és autonóm járművek funkcionalitásai betanításához, hitelesítéséhez, fejlesztéséhez és karbantartásához, nevezetesen a következő funkcionalitásokra: mesterséges intelligencia, mélytanulás, számítógépes látás, képanalizálás, képfelismerés, autonóm jármű monitorozása és vezérlése, vezetővel segített jármű monitorozása és vezérlése, jármű alrendszer monitorozása és vezérlése, döntéshozás járművezérléshez, adaptálás különböző vezetési kultúrákhoz és helyzetspecifikus vezetési stílusokhoz, ember-gép interfészek járművekhez, objektumfelismerés, sávérzékelés, szemantikus szegmentálás jármű vezérléshez, többobjektumos követés, környező tárgyak mozgási mintázatának követése és előrejelzése, vészhelyzetek felismerése, navigáció és sajáthely meghatározás, arc analízis és képfelismerés.

---

(111) 224.215

(151) 2018.04.20.

(210) M 17 03320

(220) 2017.10.19.

(732) Almotive Kft., Budapest (HU)

(740) Gödölle, Kékes, Mészáros & Szabó Szabadalmi és Védjegy Iroda, Budapest

(546) aiSim

(511) 9 Számítógép szoftver és hardver szimulációs környezetekhez; számítógép szoftver és hardver önvezető és autonóm jármű funkcionalitások teszteléshez és betanításához való szimulációs környezetekhez; önvezető és autonóm jármű funkcionalitások end-to-end (elejétől végéig) és komponens alapú tesztelését lehetővé tevő szimulációs környezetek; 3D-s objektumokat fotorealisztikusan visszaadó valós idejű szimulációs környezetek neurális hálózat tanításához történő használatra.

---

(111) 224.216

(151) 2018.04.20.

(210) M 17 02798

(220) 2017.09.07.

(732) Eastcastle Investments Kft., Budapest (HU)

(740) SBGK Ügyvédi Iroda, Budapest

(541) "3 Zrínyi"

(511) 35 Reklámozási, marketing és promóciós szolgáltatások; kereskedelmi és vásárlói információs szolgáltatások, kereskedelmi ügyletek; kereskedelmi adminisztráció; irodai munkák.

36 Ingatlannal kapcsolatos szolgáltatások, biztosítás és pénzügyi ügyletek közvetítése ingatlanügyekkel kapcsolatosan; ingatlanügyletek, ingatlanberuházás, ingatlaneladás, ingatlankezelés, ingatlanok értékbecslése, ingatlanügynökségek, irodák (ingatlanok) bérlete, lakásbérlet, lakásügynökségek, hitelirodák, biztosítási ügynökségi tevékenység.

43 Ideiglenes szállásbiztosítás; szállodák, szállók, panziók, üdülő és turista szálláshelyek; helyszínek biztosítása rendezvényekhez, ideiglenes irodai férőhelyek és termek biztosítása; étel- és italellátás; vendéglátás.

---

(111) 224.217

(151) 2018.04.20.

(210) M 17 02453

(220) 2017.08.02.

(732) Metropolitan Life Insurance Company, New York, New York (US)

(740) SBGK Ügyvédi Iroda, Budapest

(541) BIZTOS TÁRS EGY ÉLETEN ÁT

(511) 36 Aláírási és adminisztrációs szolgáltatások egyéni és csoportos élet-, egészség-, ingatlan- és gépjármű-biztosítással, életjáradékkal, nyugdíjalapokkal kapcsolatban, lakóingatlan- és kereskedelmi jelzáloghitelezési szolgáltatások; ingatlanközvetítési és ingatlantulajdon-kezelési szolgáltatások; kölcsönös alap közvetítési és befektetési szolgáltatások, befektetési bankolás és alapkezelés; pénzügyi nyugdíjtervezési szolgáltatások; alkalmazotti juttatási szolgáltatások, alkalmazotti juttatási tervek elkészítése, adminisztrációja és menedzselése biztosítással és pénzügyekkel kapcsolatban.

---

(111) 224.239

(151) 2018.04.20.

(210) M 17 02235

(220) 2017.07.10.

(732) COM-RON STEEL Zrt., Budapest (HU)

(740) dr. Adeghate Ernest, Budapest

(546) VERBATIMMED
MEDICAL SPEECH SOLUTIONS FOR CLINICIANS

(511) 9 Szoftverek; beszédfelismerő szoftver; hangfelvételi- és adatrögzítő eszközök; mikrofonok.

35 Adatkezelési szolgáltatások; számítógépes adatkezelés; egészségügyi adatok kezelése.

---

(111) 224.240

(151) 2018.04.20.

(210) M 17 01321

(220) 2017.04.24.

(732) Első Magyar Mikropigmentáló Kft. 100%, Győr (HU)

(546)
SPLENDID®

(511) 10 Elektromos eszköz bőr, arcbőr kezelésére, megújítására.

44 Bőrkezelő, arcbőrt megújító szolgáltatások elektromos eszköz alkalmazásával.

---

(111) 224.255

(151) 2018.04.24.

(210) M 17 02836

(220) 2017.09.12.

(732) MAXIMUM KOLOR Kft., Hernád (HU)

(740) Fazekas & Társai Ügyvédi Iroda, Budapest

(541) Festéket a festékboltból!

(511) 2 Festékek, kencék, lakkok.

35 Online hirdetői tevékenység számítógépes hálózaton, számítógépes nyilvántartások kezelése, adatgyűjtés kereskedelmi ügyletekről, eladási propaganda mások számára, hirdetési hely kölcsönzése, információ és tanácsadás fogyasztóknak (fogyasztói tanácsadás), hirdetési oldalak készítése, információk számítógépes adatbázisokba való rendezése, kereskedelmi információs ügynökségek, reklámanyagok terjesztése, áruk bemutatása kommunikációs médiában, kiskereskedelmi célokból, reklámozás, reklámszövegek publikálása, reklámszövegek szerkesztése, reklámügynökségek, hirdető ügynökségek, üzleti információk.

---

(111) 224.256

(151) 2018.04.24.

(210) M 17 02837

(220) 2017.09.12.

(732) MAXIMUM KOLOR Kft., Hernád (HU)

(740) Fazekas & Társai Ügyvédi Iroda, Budapest

(541) KONFRONT - Ahol az érvek ütköznek

(511) 35 Online hirdetői tevékenység számítógépes hálózaton, számítógépes nyilvántartások kezelése, adatgyűjtés kereskedelmi ügyletekről, eladási propaganda mások számára, hirdetési hely kölcsönzése, információ és tanácsadás fogyasztóknak (fogyasztói tanácsadás), hirdetési oldalak készítése, információk számítógépes adatbázisokba való rendezése, kereskedelmi információs ügynökségek, reklámanyagok terjesztése, áruk bemutatása kommunikációs médiában, kiskereskedelmi célokból, reklámozás, reklámszövegek publikálása, reklámszövegek szerkesztése, reklámügynökségek, hirdető ügynökségek, üzleti információk.

---

(111) 224.257

(151) 2018.04.24.

(210) M 17 02852

(220) 2017.09.13.

(732) NEXT MOVE Kft., Budapest (HU)

(546)



(511) 25 Ruházati cikkek, cipők, kalapáruk (az osztály betűrend szerinti jegyzékében szereplő valamennyi áru).

35 Reklámozás; kereskedelmi ügyletek; kereskedelmi adminisztráció; irodai munkák (az osztály betűrend szerinti jegyzékében szereplő valamennyi szolgáltatás).

41 Nevelés; szakmai képzés; szórakoztatás; sport- és kulturális tevékenységek (az osztály betűrend szerinti jegyzékében szereplő valamennyi szolgáltatás).

---

(111) 224.261

(151) 2018.04.24.

(210) M 17 03625

(220) 2017.11.08.

(732) Somodi Bertold, Budapest (HU)

Csifári Máté, Budapest (HU)

(541) WORLD IS MINE

(511) 25 Ruházati cikkek, cipők, kalapáruk (az osztály betűrend szerinti jegyzékében szereplő valamennyi áru).

35 Reklámozás; kereskedelmi ügyletek; kereskedelmi adminisztráció; irodai munkák (az osztály betűrend szerinti jegyzékében szereplő valamennyi szolgáltatás).

41 Nevelés; szakmai képzés; szórakoztatás; sport- és kulturális tevékenységek (az osztály betűrend szerinti jegyzékében szereplő valamennyi szolgáltatás).

---

(111) 224.262

(151) 2018.04.24.

(210) M 17 03515

(220) 2017.11.02.

(732) Kovács Réti Szegheő Ügyvédi Iroda, Budapest (HU)

(546)



(511) 35 Adóbevallások elkészítése, bérszámfejtés, piaci tanulmányok, piackutatás, üzletszervezési tanácsadás, üzletvezetési konzultáció, üzletvezetési tanácsadó szolgálatok, üzletszervezési és üzletvezetési tanácsadás, pályázati tanácsadás, pályázati rás, könyvelés, könyvvizsgálat, kereskedelmi tanácsadás, adótanácsadás, munkaerö-toborzás, állás-közvetitö irodák, üzleti közvetítési szolgáltatások potenciális magánbefektetök és tökét igénylö vállalkozók összehozásával kapcsolatosan, üzleti szerződések tárgyalása másik fél megbízásából, üzleti információk nyújtása weboldalon keresztül, üzleti konzultációs szolgáltatások.

36 Pénzügyi tanácsadás; ingatlanügyletek.

45 Jogi szolgáltatások.

---

(111) 224.263

(151) 2018.04.24.

(210) M 17 03368

(220) 2017.10.24.

(732) NOVARTIS AG, Basel (CH)

(740) Dr. Hatházi Vera Ügyvédi Iroda, Budapest

(541) EXOROLFIN

(511) 5 Emberi felhasználásra szánt gyógyszerkészítmények.

---

(111) 224.264

(151) 2018.04.24.

(210) M 17 02963

(220) 2017.09.19.

(732) HEXA-COOP, Cegléd (HU)

(740) Erkel András, Budapest

(546)



(511) 12 Járművek; szárazföldi, légi vagy vízi közlekedési eszközök.

35 Reklámozás; kereskedelmi ügyletek; kereskedelmi adminisztráció; irodai munkák.

42 Tudományos és műszaki szolgáltatások, valamint az idetartozó tervezői és kutatói tevékenység; ipari elemző és kutató szolgáltatások; számítástechnikai hardver és szoftver tervezés és fejlesztés.

---

(111) 224.265

(151) 2018.04.24.

(210) M 17 02952

(220) 2017.09.19.

(732) Magyar Takarékszövetkezeti Bank Zrt., Budapest (HU)

(740) dr. Radnai Orsolya, Budapest

(541) DiBee

(511) 35 Reklámozás; kereskedelmi ügyletek; kereskedelmi adminisztráció; irodai munkák (az osztály betűrend szerinti jegyzékében szereplő valamennyi szolgáltatás).

36 Biztosítás; pénzügyi ügyletek; valutaügyletek; ingatlanügyletek (az osztály betűrend szerinti jegyzékében szereplő valamennyi szolgáltatás).

41 Nevelés; szakmai képzés; szórakoztatás; sport- és kulturális tevékenységek (az osztály betűrend szerinti jegyzékében szereplő valamennyi szolgáltatás).

---

(111) 224.266

(151) 2018.04.24.

(210) M 17 02844

(220) 2017.09.12.

(732) Kallos Cosmetics Kft., Budapest (HU)

(546)



(511) 3 Kozmetikai fodrászkészítmények; hajkozmetikai készítmények; hajpakolások; hajhidratáló készítmények; hajfények; hajfestékek; hajszínezők; hajfesték eltávolító készítmények; hajhullámosító készítmények; hajformázó szerek; hajdauer készítmények; hidrogén-peroxid a hajon történő használatra; hajlakkok; hajspray; hajzselék; hajhabok; hajvizek, hajszeszek; hajápoló készítmények hajkondicionálók; fejbőrápoló készítmények (nem gyógyászati); fejbőrtisztító készítmények samponok; hajbalzsam; tisztálkodási és szépségápolási készítmények; arc- és testápoló készítmények bőrápoló készítmények; testmasszázs krémek; kézkrémek; lábápoló krémek; kozmetikai masszírozókrémek; tusfürdők; habfürdők; szappanok; arcpakolások; sminkkészítmények; arctisztító folyadékok és zselék; bőrradír maszkok; sminkszerek bőrre; smink alapozók; sminkpúderek; arcpirosítók; sminkeltávolító, sminklemosó készítmények; szemfesték; szemránckrémek; szempillafestékek; szemkontúr-ceruzák; szemöldökceruzák; szemhéjpúderek; szemfesték lemosók; körömápolási cikkek; körömlakkok; körömdíszítők; körömlakk lemosók; műkörmök; ajakbevonók (nem gyógyászati); ajakfények; szájkontúr ceruzák; parfümök; illatszerek; dezodorok; szőrtelenítők; szőrtelenítő krémek.

5 Gyógyhatású kozmetikai készítmények; gyógyhatású kozmetikai krémek, kenőcsök, balzsamok, testápolók; gyógyhatású samponok; gyógyhatású hajápoló készítmények; gyógyhatású hajregeneráló készítmények; gyógyhatású hajszerkezet védő, rugalmasság megőrző, hidratáló, kondicionáló adalék hajfestéshez és hajkozmetikai kezelésekhez; hajnövekedést serkentő gyógyhatású készítmények; gyógyhatású fejbőrápoló készítmények.

35 Kozmetikai, szépségápolási, fodrászati és hajápolási termékekkel kapcsolatos nagykereskedelmi, kiskereskedelmi és online kiskereskedelmi szolgáltatások; kozmetikai, szépségápolási, fodrászati és hajápolási termékekkel kapcsolatos fogyasztói tanácsadás.

---

(111) 224.267

(151) 2018.04.24.

(210) M 17 02842

(220) 2017.09.11.

(732) Kolozsvári Gyula, Budapest (HU)

(546)



legyen tisztában értékeivel!

(511) 36 Értékbecslési szolgáltatások; befektetési tanácsadás.

---

(111) 224.268

(151) 2018.04.24.

(210) M 17 02835

(220) 2017.09.12.

(732) MAXIMUM KOLOR Kft., Hernád (HU)

(740) Fazekas & Társai Ügyvédi Iroda, Budapest

(546)



(511) 35 Online hirdetői tevékenység számítógépes hálózaton, számítógépes nyilvántartások kezelése, adatgyűjtés kereskedelmi ügyletekről, eladási propaganda mások számára, hirdetési hely kölcsönzése, információ és tanácsadás fogyasztóknak (fogyasztói tanácsadás), hirdetési oldalak készítése, információk számítógépes adatbázisokba való rendezése, kereskedelmi információs ügynökségek, reklámanyagok terjesztése, áruk bemutatása kommunikációs médiában, kiskereskedelmi célokból, reklámozás, reklámszövegek publikálása, reklámszövegek szerkesztése, reklámügynökségek, hirdető ügynökségek, üzleti információk.

---

(111) 224.269

(151) 2018.04.24.

(210) M 17 00133

(220) 2017.01.17.

(732) Laptop.hu Kft., Budapest (HU)

(740) Árva Ügyvédi Iroda, Budapest

(546) www. TABLET .hu

(511) 35 Tablettel kapcsolatos szolgáltatások, úgy mint adatgyűjtés kereskedelmi ügyletekről; adatok frissítése és karbantartása számítógépes adatbázisokban; árösszevetési szolgáltatások; árubemutatás; tabletek bemutatása kommunikációs médiában, kiskereskedelmi célokból; áruminták terjesztése; árusító standok bérbeadása; beszerzői szolgáltatások [áruk illetve szolgáltatások beszerzése] mások számára; eladási propaganda mások számára; hirdetési hely kölcsönzése; hirdetőtáblák bérbeadása [reklámtáblák]; információ és tanácsadás fogyasztóknak [fogyasztói tanácsadás]; információnak számítógépes adatbázisokba való szerkesztése; információk számítógépes adatbázisokba való rendezése; kereskedelmi szolgáltatások; kereskedelmi ügyletek; tabletek, tablet alkatrészek és -kiegészítők kiskereskedelme; kereskedelmi közvetítői szolgáltatások; kereskedelmi vagy reklámcélú kiállítások szervezése; kereskedelmi vagy reklámcélú vásárok szervezése; keresőmotor optimalizálása; kutatások ügyletekkel kapcsolatban; marketing; on-line hirdetői tevékenység számítógépes hálózaton; online piactér biztosítása áruk és szolgáltatások eladói és vásárlói részére; piaci tanulmányok; piackutatás; rádiós reklámozás; reklámanyag naprakész állapotba hozása; reklámanyagok [röplapok, prospektusok, nyomtatványok, áruminták] terjesztése; reklámozás; szabadtéri hirdetés; vásárlási megrendelések ügyintézése; webshop fejlesztés és üzemeltetés.

37 Tablet üzembe helyezése, karbantartása és javítása; tablet üzembe helyezése, karbantartása és javítása; elhasznált vagy részben megsemmisült tabletek felújítása; tabletek, mint kommunikációs eszközök üzembe helyezése, karbantartása és javítása; kommunikációs hálózatok kiépítése, felszelése, javítása és karbantartása;

számítógépes hálózatok és adathálózatok felszerelése, karbantartása és javítása.

39 Tabletek csomagolása; tabletek raktározása; áruszállítás; raktározás, tárolás.

---

(111) 224.278

(151) 2018.04.24.

(210) M 17 03078

(220) 2017.09.29.

(732) Hard Rock Holdings Limited, London (GB)

(740) Danubia Szabadalmi és Jogi Iroda Kft., Budapest

(541) SESSIONS

(511) 43 Vendéglátási és bár szolgáltatások.

---

(111) 224.292

(151) 2018.04.24.

(210) M 17 02862

(220) 2017.09.14.

(732) Beta-Trans Plus Kft., Budapest (HU)

(740) Advopatent Szabadalmi és Védjegy Iroda, Budapest

(546)



(511) 39 Szállítás; áruk csomagolása és raktározása; utazásszervezés.

---

(111) 224.299

(151) 2018.04.24.

(210) M 17 03375

(220) 2017.10.25.

(732) Brown-Fomran Corporation, Louisville (US)

(740) SBGK Ügyvédi Iroda, Budapest

(546)



(511) 33 Szeszes italok, beleértve a 33. osztályba tartozó égetett szeszes italok.

---

(111) 224.300

(151) 2018.04.24.

(210) M 17 03376

(220) 2017.10.25.

(732) Brown-Fomran Corporation, Louisville (US)

(740) SBGK Ügyvédi Iroda, Budapest

(546)



(511) 33 Szeszes italok, beleértve a 33. osztályba tartozó égetett szeszes italok.

---

(111) 224.301

(151) 2018.04.24.

(210) M 17 03377

(220) 2017.10.25.

(732) Brown-Forman Corporation, Louisville (US)

(740) SBGK Ügyvédi Iroda, Budapest

(546)



(511) 33 Szeszes italok, beleértve a 33. osztályba tartozó égetett szeszes italok.

A rovat 174 darab közlést tartalmaz.

Védjegyoltalom megszűnése

Védjegyoltalom megszűnése megújítás nélküli lejárat miatt

(111) 193.360
(210) M 07 02788
(180) 2017.08.07.

(111) 193.385
(210) M 07 02751
(180) 2017.08.01.

(111) 193.387
(210) M 07 02876
(180) 2017.08.17.

(111) 193.393
(210) M 07 02752
(180) 2017.08.01.

(111) 193.399
(210) M 07 02750
(180) 2017.08.01.

(111) 193.401
(210) M 07 02868
(180) 2017.08.14.

(111) 193.404
(210) M 07 02845
(180) 2017.08.15.

(111) 193.405
(210) M 07 02849
(180) 2017.08.15.

(111) 193.406
(210) M 07 02850
(180) 2017.08.15.

(111) 193.423
(210) M 07 02847
(180) 2017.08.15.

(111) 193.427
(210) M 07 02848
(180) 2017.08.15.

(111) 193.446
(210) M 07 02962

(180) 2017.08.29.

(111) 193.450
(210) M 07 02955
(180) 2017.08.29.

(111) 193.456
(210) M 07 02963
(180) 2017.08.29.

(111) 193.458
(210) M 07 02816
(180) 2017.08.10.

(111) 193.519
(210) M 07 02822
(180) 2017.08.13.

(111) 193.521
(210) M 07 02825
(180) 2017.08.13.

(111) 193.522
(210) M 07 02826
(180) 2017.08.13.

(111) 193.523
(210) M 07 02971
(180) 2017.08.30.

(111) 193.524
(210) M 07 02973
(180) 2017.08.30.

(111) 193.601
(210) M 07 02940
(180) 2017.08.27.

(111) 193.602
(210) M 07 02804
(180) 2017.08.08.

(111) 193.603
(210) M 07 02797
(180) 2017.08.08.

(111) 193.618
(210) M 07 02827
(180) 2017.08.14.

(111) 193.637

(210) M 07 02861
(180) 2017.08.16.

(111) 193.640
(210) M 07 02860
(180) 2017.08.16.

(111) 193.649
(210) M 07 02862
(180) 2017.08.16.

(111) 193.681
(210) M 07 02828
(180) 2017.08.14.

(111) 193.700
(210) M 07 02855
(180) 2017.08.16.

(111) 193.718
(210) M 07 02782
(180) 2017.08.06.

(111) 193.722
(210) M 07 02783
(180) 2017.08.06.

(111) 193.736
(210) M 07 02909
(180) 2017.08.23.

(111) 193.737
(210) M 07 02774
(180) 2017.08.06.

(111) 193.738
(210) M 07 02778
(180) 2017.08.06.

(111) 193.757
(210) M 07 02910
(180) 2017.08.23.

(111) 193.770
(210) M 07 02807
(180) 2017.08.09.

(111) 193.778
(210) M 07 02808
(180) 2017.08.09.

(111) 193.788
(210) M 07 02942
(180) 2017.08.28.

(111) 193.790
(210) M 07 02809
(180) 2017.08.09.

(111) 193.811
(210) M 07 02923
(180) 2017.08.24.

(111) 193.869
(210) M 07 02811
(180) 2017.08.09.

(111) 193.934
(210) M 07 02968
(180) 2017.08.29.

(111) 193.991
(210) M 07 02832
(180) 2017.08.14.

(111) 193.992
(210) M 07 02833
(180) 2017.08.14.

(111) 193.993
(210) M 07 02842
(180) 2017.08.14.

(111) 194.024
(210) M 07 02936
(180) 2017.08.27.

(111) 194.025
(210) M 07 02937
(180) 2017.08.27.

(111) 194.067
(210) M 07 02928
(180) 2017.08.24.

(111) 194.085
(210) M 07 02932
(180) 2017.08.17.

(111) 194.112
(210) M 07 02770
(180) 2017.08.03.

(111) 194.134
(210) M 07 02981
(180) 2017.08.30.

(111) 194.135
(210) M 07 02982
(180) 2017.08.30.

(111) 194.136
(210) M 07 02983
(180) 2017.08.28.

(111) 194.138
(210) M 07 02979
(180) 2017.08.30.

(111) 194.153
(210) M 07 02754
(180) 2017.08.01.

(111) 194.159
(210) M 07 02877
(180) 2017.08.17.

(111) 194.178
(210) M 07 02984
(180) 2017.08.31.

(111) 194.179
(210) M 07 02986
(180) 2017.08.31.

(111) 194.180
(210) M 07 02990
(180) 2017.08.31.

(111) 194.192
(210) M 07 02954
(180) 2017.08.28.

(111) 194.242
(210) M 07 02965
(180) 2017.08.29.

(111) 194.248
(210) M 07 02964
(180) 2017.08.29.

(111) 194.251
(210) M 07 02966

(180) 2017.08.29.

(111) 194.255
(210) M 07 02967
(180) 2017.08.29.

(111) 194.302
(210) M 07 02886
(180) 2017.08.21.

(111) 194.317
(210) M 07 02763
(180) 2017.08.02.

(111) 194.318
(210) M 07 02764
(180) 2017.08.02.

(111) 194.319
(210) M 07 02765
(180) 2017.08.02.

(111) 194.322
(210) M 07 02755
(180) 2017.08.02.

(111) 194.328
(210) M 07 02761
(180) 2017.08.02.

(111) 194.388
(210) M 07 02972
(180) 2017.08.30.

(111) 194.399
(210) M 07 02914
(180) 2017.08.23.

(111) 194.418
(210) M 07 02915
(180) 2017.08.23.

(111) 194.424
(210) M 07 02911
(180) 2017.08.23.

(111) 194.426
(210) M 07 02922
(180) 2017.08.23.

(111) 194.438

(210) M 07 02792
(180) 2017.08.07.

(111) 194.500
(210) M 07 02985
(180) 2017.08.31.

(111) 194.605
(210) M 07 02790
(180) 2017.08.07.

(111) 194.623
(210) M 07 02952
(180) 2017.08.28.

(111) 194.626
(210) M 07 02947
(180) 2017.08.28.

(111) 194.641
(210) M 07 02950
(180) 2017.08.28.

(111) 194.642
(210) M 07 02951
(180) 2017.08.28.

(111) 194.710
(210) M 07 02758
(180) 2017.08.02.

(111) 194.774
(210) M 07 02933
(180) 2017.08.27.

(111) 194.835
(210) M 07 02944
(180) 2017.08.28.

(111) 194.841
(210) M 07 02949
(180) 2017.08.28.

(111) 194.858
(210) M 07 02771
(180) 2017.08.03.

(111) 194.866
(210) M 07 02892
(180) 2017.08.22.

(111) 194.904
(210) M 07 02898
(180) 2017.08.22.

(111) 194.905
(210) M 07 02899
(180) 2017.08.22.

(111) 195.462
(210) M 07 02905
(180) 2017.08.22.

(111) 195.547
(210) M 07 02902
(180) 2017.08.22.

(111) 195.555
(210) M 07 02890
(180) 2017.08.22.

(111) 195.561
(210) M 07 02888
(180) 2017.08.22.

(111) 195.562
(210) M 07 02889
(180) 2017.08.22.

(111) 195.572
(210) M 07 02897
(180) 2017.08.22.

(111) 195.738
(210) M 07 02760
(180) 2017.08.02.

(111) 195.775
(210) M 07 02903
(180) 2017.08.22.

(111) 196.007
(210) M 07 02900
(180) 2017.08.22.

(111) 196.139
(210) M 07 02906
(180) 2017.08.22.

(111) 196.187
(210) M 07 02834
(180) 2017.08.14.

(111) 196.343
(210) M 07 02901
(180) 2017.08.22.

(111) 196.457
(210) M 07 02789
(180) 2017.08.07.

(111) 196.756
(210) M 07 02836
(180) 2017.08.14.

(111) 197.688
(210) M 07 02969
(180) 2017.08.29.

(111) 198.632
(210) M 07 02931
(180) 2017.08.24.

(111) 202.672
(210) M 07 02791
(180) 2017.08.07.

A rovat 107 darab közlést tartalmaz.

Védjegyoltalom megújítása

(111) 119.359

(732) SNA HOLDINGS INC. (Delaware állam törvényei szerint működő vállalat), Wilmington, Delaware (US)

(111) 119.363

(732) SNA HOLDINGS INC. (Delaware állam törvényei szerint működő vállalat), Wilmington, Delaware (US)

(111) 119.879

(732) The Procter & Gamble Company (Ohio állam törvényei szerint működő Vállalat), Cincinnati, Ohio (US)

(111) 119.880

(732) The Procter & Gamble Company, Cincinnati, Ohio (US)

(111) 119.882

(732) The Procter & Gamble Company, Cincinnati, Ohio (US)

(111) 119.984

(732) "OTIS" Gazdasági Szolgáltató Betéti Társaság, Kunszentmiklós (HU)

(111) 120.028

(732) Egis Gyógyszergyár Zrt., Budapest (HU)

(111) 120.114

(732) Exide Technologies, Milton, Georgia (US)

(111) 120.270

(732) Monsanto Technology LLC., St.Louis, Missouri (US)

(111) 120.274

(732) Monsanto Technology LLC., St.Louis, Missouri (US)

(111) 120.280

(732) BRITISH AMERICAN TOBACCO (BRANDS) INC., Wilmington,DE (US)

(111) 120.655

(732) MOL Petrolkémia Zártkörűen Működő Részvénytársaság, Tiszaújváros (HU)

(111) 120.725

(732) Sanyo Electric Co., Ltd., Osaka (JP)

(111) 120.852

(732) Terex Corporation, Westport, Connecticut 06880 (US)

(111) 120.996

(732) VISA INTERNATIONAL SERVICE ASSOCIATION /Delaware államban bejegyzett cég/, Foster City, California (US)

(111) 127.403

(732) Liebel-Flarsheim Company LLC, Richmond Heights (US)

(111) 127.438

(732) Visa International Service Association, Foster City, Kalifornia (US)

(111) 127.578

(732) Inter Ikea Systems B.V., Delft (NL)

(111) 127.579

(732) Inter Ikea Systems B.V., Delft (NL)

(111) 127.596

(732) Merz Pharma GmbH & Co. KGaA, , Frankfurt am Main (DE)

(111) 127.620

(732) Sea & Sea Sunpak Co., Ltd., Tokyo (JP)

(111) 153.584

(732) Egis Gyógyszergyár Zrt., Budapest (HU)

(111) 153.585

(732) Biropharma Első Magyar Biotechnológiai Korlátolt Felelősségű Társaság, Kunfehértó (HU)

(111) 153.935

(732) A.R.M. Alba Regia Mercator Korlátolt Felelősségű Társaság, Budapest (HU)

(111) 154.507

(732) A.R.M. Alba Regia Mercator Korlátolt Felelősségű Társaság, Budapest (HU)

(111) 154.931

(732) SAVENCIA SA, Viroflay (FR)

(111) 154.956

(732) Manufacture de Tabacs Heintz van Landewyck Sarl, Luxemburg (LU)

(111) 155.169

(732) MEKOS LABORATORIES ApS, Hillerod (DK)

(111) 155.399

(732) The Nielsen Company(US), LLC, a Delaware limited liability company, New York, New York (US)

(111) 155.458

(732) Owens Corning Intellectual Capital, LLC (Delaware állam törvényei szeirnt működő vállalat), Toledo, OHIO (US)

(111) 155.757

(732) Swisher International, Inc. (Delaware állam törvényei szerint működő vállalat), Jacksonville, Florida (US)

(111) 155.768

(732) Swisher International, Inc. (Delaware állam törvényei szerint működő vállalat), Jacksonville, Florida (US)

(111) 156.082

(732) International Data Group, Inc. (Massachusetts államban bejegyzett cég), Framingham, Massachusetts (US)

(111) 156.083

(732) International Data Group, Inc. (Massachusetts államban bejegyzett cég), Framingham, Massachusetts (US)

(111) 156.092

(732) TOYO TIRE & RUBBER CO. LTD.,, Hyogo (JP)

(111) 156.096

(732) Mikuni Corporation, Tokió (JP)

(111) 156.385

(732) Mondelez Hungária IP Kft., Budapest (HU)

(111) 156.467

(732) ICP Construction, Inc., Massachusetts 01810 (US)

(111) 156.606

(732) Zsolnay Porcelánmanufaktúra Zrt., Pécs (HU)

(111) 156.652

(732) FrieslandCampina Hungária Kereskedelmi és Termelő Zrt., Debrecen (HU)

(111) 156.753

(732) FIL Limited, Hamilton (BM)

(111) 156.754

(732) FIL Limited, Hamilton (BM)

(111) 156.756

(732) FIL Limited, Hamilton (BM)

(111) 156.759

(732) General Council on Finance and Administration The United Methodist Church, Nashville (US)

(111) 156.876

(732) SAVENCIA SA, Viroflay (FR)

(111) 157.181

(732) Blount, Inc. (Delaware állam törvényei szerint működő vállalat), Portland, Oregon (US)

(111) 157.227

(732) Owens Corning Intellectual Capital, LLC (Delaware állam törvényei szeirnt működő vállalat), Toledo, OHIO (US)

(111) 157.229

(732) LOVATO GAS S.p.A., Vicenza (VI) (IT)

(111) 157.419

(732) Z&U Spirituosen Marketing GmbH, Vienna (AT)

(111) 157.440

(732) Viacom International Inc., New York, New York (US)

(111) 157.654

(732) Házisweets Kft., Lajosmizse (HU)

(111) 157.700

(732) Házisweets Kft., Lajosmizse (HU)

(111) 158.251

(732) INTEL CORPORATION (Delaware állam törvényei szerint működő cég), Santa Clara, Kalifornia (US)

(111) 158.416

(732) Berlin-Chemie AG, Berlin (DE)

(111) 158.679

(732) TUBLAN PROPERTY Befektetési és Szolgáltató Zrt., Budapest (HU)

(111) 158.682

(732) The Gillette Company LLC, Boston, Massachusetts (US)

(111) 158.684

(732) Almirall AG, Wallisellen (CH)

(111) 158.742

(732) Házisweets Kft., Lajosmizse (HU)

(111) 158.746

(732) Southern Liqueur Company Limited, Stellenbosch (ZA)

(111) 158.755

(732) Genentech, Inc. (Delaware állam törvényei szerint működő cég), South San Francisco, Kalifornia (US)

(111) 158.791

(732) Ford Motor Company (Delaware állam törvényei szerint működő vállalat), Dearborn, Michigan (US)

(111) 159.225

(732) Eaton Electrical IP GmbH & Co. KG, Schönefeld (DE)

(111) 159.648

(732) Sears Brands, LLC (Illinois állam törvényei szerint működő vállalat), Hoffman Estates, Illinois állam (US)

(111) 160.598

(732) Berlin-Chemie AG., Berlin (DE)

(111) 161.234

(732) ICP Construction, Inc., Massachusetts 01810 (US)

(111) 161.454

(732) AutoZone Parts, Inc. (Nevada államban bejegyzett cég), Memphis, Tennessee (US)

(111) 161.455

(732) AutoZone Parts, Inc. (Nevada államban bejegyzett cég), Memphis, Tennessee (US)

(111) 162.244

(732) Láng Kereskedelmi Kft., Budapest (HU)

(111) 163.315

(732) Hewlett Packard Enterprise Development LP, Houston, Texas (US)

(111) 166.778

(732) SHELL BRANDS INTERNATIONAL AG, Baar (CH)

(111) 166.811

(732) The Procter & Gamble Company (Ohio állam törvényei szerint működő vállalat), Cincinnati, Ohio (US)

(111) 166.813

(732) The Procter & Gamble Company (Ohio állam törvényei szerint működő vállalat), Cincinnati, Ohio (US)

(111) 193.949

(732) Médiaszolgáltatás-támogató és Vagyonkezelő Alap, Budapest (HU)

(111) 194.256

(732) Voice-Kraft Kft., Budapest (HU)

(111) 194.455

(732) Central Médiacsoport Zártkörűen Működő Részvénytársaság, Budapest (HU)

(111) 194.456

(732) Central Médiacsoport Zártkörűen Működő Részvénytársaság, Budapest (HU)

(111) 194.495

(732) Zsidró Tamás, Budapest (HU)

(111) 194.622

(732) Naturgold Farms Kft., Szendrő (HU)

(111) 194.879

(732) Szamos Marcipán Kft., Pilisvörösvár (HU)

(111) 194.882

(732) Kürt Zrt., Budaörs (HU)

(111) 195.042

(732) BIOFARMA, SURESNES CEDEX (FR)

(111) 195.102

(732) Magyar Látszerész Szövetség, Budapest (HU)

(111) 195.137

(732) KÁDÁR Hungary Kádáripari Kft., Budapest (HU)

(111) 195.208

(732) Agyturbo Kft., Budapest (HU)

(111) 195.310

(732) Grape-Vine Kft., Kiskunmajsa (HU)

(111) 195.324

(732) MoneyStar Pénzügyi Tanácsadó Korlátolt Felelősségű Társaság, Budapest (HU)

(111) 195.325

(732) MoneyStar Pénzügyi Tanácsadó Korlátolt Felelősségű Társaság, Budapest (HU)

(111) 195.326

(732) MoneyStar Pénzügyi Tanácsadó Korlátolt Felelősségű Társaság, Budapest (HU)

(111) 195.331

(732) Lidl Stiftung & Co. KG, Neckarsulm (DE)

(111) 195.411

(732) Reál Védjegyhasznosító Korlátolt Felelősségű Társaság, Budapest (HU)

(111) 195.483

(732) XU WENQIAN, Budapest (HU)

(111) 195.484

(732) Lidl Stiftung & Co. KG, Neckarsulm (DE)

(111) 195.543

(732) Sony Pictures Television Central Europe Kft., Budapest (HU)

(111) 195.545

(732) Sony Pictures Television Central Europe Kft., Budapest (HU)

(111) 195.663

(732) Kumho Tire Co., Inc., , Jongno-Gu, (KR)

(111) 195.670

(732) Lidl Stiftung Co. KG, Neckarsulm (DE)

(111) 195.675

(732) SZOLEX Kereskedelmi és Szolgáltató Kft., Nyíregyháza (HU)

(111) 195.689

(732) Lidl Stiftung Co. KG, Neckarsulm (DE)

(111) 195.690

(732) XXXLutz Marken GmbH, Wels (AT)

(111) 195.756

(732) Biokontroll Hungária Ellenőrző és Tanusító Nonprofit Kft., Budapest (HU)

(111) 195.827

(732) Bálint Gáspár, Budapest (HU)

(111) 195.869

(732) Rotam Limited (Hong Kong-i cég), Chai Wan, Hong Kong (CN)

(111) 195.934

(732) Szegedi Paprika Fűszer- és Konzervgyártó ZRt., Szeged (HU)

(111) 195.965

(732) NNG Szoftverfejlesztő és Kereskedelmi Kft., Budapest (HU)

(111) 195.988

(732) COMPAGNIE GERVAIS DANONE, Paris (FR)

(111) 195.990

(732) Otsuka Pharmaceutical Co., Ltd., , Tokyo (JP)

(111) 196.013

(732) Tsendra, Roman Ivanovich, Kolcsino, Mukachevskij (UA)

(111) 196.074

(732) NNG Szoftverfejlesztő és Kereskedelmi Kft., Budapest (HU)

(111) 196.095

(732) KIKA Möbel-Handelsgesellschaft m.b.H. - Double, use ID 51692 instead, , St Pölten (AT)

(111) 196.110

(732) "Fürge Diák" Piackutató Szolgáltató Iskolaszövetkezet, Szombathely (HU)

(111) 196.150

(732) Béres Szőlőbirtok és Pincészet Kft., Erdőbénye (HU)

(111) 196.207

(732) Szegedi Paprika Fűszer- és Konzervgyártó ZRt., Szeged (HU)

(111) 196.462

(732) Gem Home Korlátolt Felelősségű Társaság, Budapest (HU)

(111) 196.473

(732) Dr. Theiss Naturwaren GmbH, Homburg (DE)

(111) 196.487

(732) Merian Foods Kft., Orosháza (HU)

(111) 196.516

(732) Compagnie Gervais Danone, S.A., Paris (FR)

(111) 196.801

(732) DF World of Spices GmbH, Dissen (DE)

(111) 196.956

(732) OMV Refining & Marketing GmbH, Wien (AT)

(111) 197.048

(732) Sony Pictures Television Central Europe Kft., Budapest (HU)

(111) 197.050

(732) Top-Fish 2001 Kft., Veszprém (HU)

(111) 197.051

(732) Top-Fish 2001 Kft., Veszprém (HU)

(111) 197.166

(732) Turner Broadcasting System Europe Limited, London (GB)

(111) 197.257

(732) Kunság-Szesz Zrt., Kiskőrös (HU)

(111) 197.288

(732) Lucasfilm Entertainment Company Ltd. LLC, San Francisco (US)

(111) 197.616

(732) VALE Inco Limited (Kanada törvényei szerint működő vállalat), Toronto (CA)

(111) 197.687

(732) BorsodChem Zrt., Kazincbarcika (HU)

(111) 197.962

(732) ÉDEN FOOD Kereskedelmi és Szolgáltató Korlátolt Felelősségű Társaság, Őrtilos (HU)

(111) 198.936

(732) AutoZone Parts, Inc. (Nevada államban bejegyzett cég), Memphis, Tennessee (US)

(111) 199.291

(732) AutoZone Parts, Inc. (Nevada államban bejegyzett cég), Memphis, Tennessee (US)

(111) 201.640

(732) NNG Szoftverfejlesztő és Kereskedelmi Kft., Budapest (HU)

(111) 202.523

(732) Premier Inn Hotels Limited, Dunstable, (GB)

(111) 203.364

(732) Rewe-Zentral AG, Köln (DE)

(111) 204.608

(732) Coors Brewing Company, Denver, Colorado (US)

(111) 222.756

(732) IPSEN PHARMA GmbH, Ettlingen (DE)

A rovat 134 darab közlést tartalmaz.

Vegyes védjegyközlemények - Lajstromozott védjegyeket érintő közlemények

Jogutódlás

(111) 113.847
(732) Elanco US Inc., Greenfield (US)

(111) 114.182
(732) Elanco US Inc., Greenfield (US)

(111) 118.185
(732) Elanco US Inc., Greenfield (US)

(111) 120.919
(732) Elanco US Inc., Greenfield (US)

(111) 121.740
(732) Elanco US Inc., Greenfield (US)

(111) 124.177
(732) Elanco US Inc., Greenfield (US)

(111) 125.669
(732) Elanco US Inc., Greenfield (US)

(111) 126.463
(732) Elanco US Inc., Greenfield (US)

(111) 127.701
(732) SK Primacor Americas LLC, Houston, Texas (US)

(111) 128.307
(732) Elanco US Inc., Greenfield (US)

(111) 133.619
(732) Cott Beverages LLC (Delaware állam törvényei szerint működő korlátolt felelősségű társaság), Columbus, Georgia (US)

(111) 143.507
(732) Cott Beverages LLC (Delaware állam törvényei szerint működő korlátolt felelősségű társaság), Columbus, Georgia (US)

(111) 153.070
(732) Elanco US Inc., Greenfield (US)

(111) 153.071
(732) Elanco US Inc., Greenfield (US)

(111) 159.225
(732) Eaton Electrical IP GmbH & Co. KG, Schönefeld (DE)

(111) 160.583

(732) Kuraray America, Inc. (a Delaware corporation), Houston, Texas (US)

---

(111) 162.475

(732) Államadósság Kezelő Központ Zrt. 2/3, Budapest (HU)
Invent Kft. 1/3, Budapest (HU)

---

(111) 168.957

(732) Brown-Forman Distillery, Inc., Shively, Kentucky (US)

---

(111) 190.510

(732) Cott Beverages LLC (Delaware állam törvényei szerint működő korlátolt felelősségű társaság), Columbus, Georgia (US)

---

(111) 191.179

(732) Media-Saturn-Holding GmbH, Ingolstadt (DE)

---

(111) 193.949

(732) Médiaszolgáltatás-támogató és Vagyonkezelő Alap, Budapest (HU)

---

(111) 195.543

(732) Sony Pictures Television Central Europe Kft., Budapest (HU)

---

(111) 195.545

(732) Sony Pictures Television Central Europe Kft., Budapest (HU)

---

(111) 196.833

(732) UNILEVER CR, spol. s r.o., Karlín, Prague 8 (CZ)

---

(111) 197.029

(732) Chen Zhuo, Budapest (HU)

---

(111) 197.048

(732) Sony Pictures Television Central Europe Kft., Budapest (HU)

---

(111) 197.162

(732) Sony Pictures Television Central Europe Kft., Budapest (HU)

---

(111) 198.168

(732) Elanco US Inc., Greenfield (US)

---

(111) 200.929

(732) Meglepkék Csoport Kereskedelmi és Szolgáltató Korlátolt Felelősségű Társaság, Budapest (HU)

---

(111) 202.337

(732) Sandlander Austria GmbH, Wien (AT)

---

(111) 206.195

(732) MNS VÉDELEM Kft., Budapest (HU)

---

(111) 206.419

(732) Meglepkék Csoport Kereskedelmi és Szolgáltató Korlátolt Felelősségű Társaság, Budapest (HU)

(111) 206.542

(732) Török Tamás Zsolt, Budapest (HU)

(111) 209.928

(732) Meglepkék Csoport Kereskedelmi és Szolgáltató Korlátolt Felelősségű Társaság, Budapest (HU)

(111) 210.939

(732) Media-Saturn-Holding GmbH, Ingolstadt (DE)

(111) 212.541

(732) Török Tamás Zsolt, Budapest (HU)

(111) 214.343

(732) Török Tamás Zsolt, Budapest (HU)

(111) 219.155

(732) Meglepkék Csoport Kereskedelmi és Szolgáltató Korlátolt Felelősségű Társaság, Budapest (HU)

(111) 219.719

(732) Cott Beverages LLC (Delaware állam törvényei szerint működő korlátolt felelősségű társaság), Columbus, Georgia (US)

(111) 220.540

(732) ART-MAX Bt., Nagyvenyim (HU)

(111) 222.231

(732) SOL-LIGHT Kereskedelmi és Szolgáltató Korlátolt Felelősségű Társaság, Budapest (HU)

(111) 223.300

(732) Media-Saturn-Holding GmbH, Ingolstadt (DE)

(111) 223.804

(732) Media-Saturn-Holding GmbH, Ingolstadt (DE)

(111) 223.907

(732) Media-Saturn-Holding GmbH, Ingolstadt (DE)

(111) 223.972

(732) Media-Saturn-Holding GmbH, Ingolstadt (DE)

A rovat 45 darab közlést tartalmaz.

Képviseleti megbízás

(111) 117.237

(732) DC Comics, Burbank, CA 91505 (US)

(740) Dr. Kocsomba Nelli Ügyvédi Iroda, Budapest

(111) 118.278

(732) DC COMICS (New York állam törvényei szerint működő vállalat), Burbank, CA 91505 (US)
(740) Dr. Kocsomba Nelli Ügyvédi Iroda, Budapest

---

(111) 119.984
(732) "OTIS" Gazdasági Szolgáltató Betéti Társaság, Kunszentmiklós (HU)
(740) dr. Miskolczi Mária, Budapest

---

(111) 127.403
(732) Liebel-Flarsheim Company LLC, Richmond Heights (US)
(740) Dr. Tilk Rita ügyvéd, Budapest

---

(111) 149.638
(732) DC Comics, Burbank, CA 91505 (US)
(740) Dr. Kocsomba Nelli Ügyvédi Iroda, Budapest

---

(111) 149.895
(732) DC Comics, Burbank, CA 91505 (US)
(740) Dr. Kocsomba Nelli Ügyvédi Iroda, Budapest

---

(111) 156.606
(732) Zsolnay Porcelánmanufaktúra Zrt., Pécs (HU)
(740) SBGK Ügyvédi Iroda, Budapest

---

(111) 157.181
(732) Blount, Inc. (Delaware állam törvényei szerint működő vállalat), Portland, Oregon (US)
(740) DANUBIA Szabadalmi és Jogi Iroda Kft., Budapest
Sár és Társai Ügyvédi Iroda, Budapest

---

(111) 157.449
(732) DC COMICS (New York állam törvényei szerint működő vállalat), Burbank, CA 91505 (US)
(740) Dr. Kocsomba Nelli Ügyvédi Iroda, Budapest

---

(111) 163.315
(732) Hewlett Packard Enterprise Development LP, Houston, Texas (US)
(740) SBGK Ügyvédi Iroda, Budapest

---

(111) 164.058
(732) AVON Products, Inc., Rye, New York (US)
(740) dr. Tilk Rita ügyvéd, Budapest

---

(111) 173.754
(732) Zsolnay Porcelánmanufaktúra Zrt., Pécs (HU)
(740) SBGK Ügyvédi Iroda, Budapest

---

(111) 175.828
(732) Zsolnay Porcelánmanufaktúra Zrt., Pécs (HU)
(740) SBGK Ügyvédi Iroda, Budapest

---

(111) 195.042
(732) BIOFARMA, SURESNES CEDEX (FR)
(740) Hegymegi-Barakonyi és Társa Ügyvédi Iroda, Budapest

(111) 195.990
(732) Otsuka Pharmaceutical Co., Ltd., , Tokyo (JP)
(740) Danubia Szabadalmi és Jogi Iroda Kft., Budapest

(111) 197.288
(732) Lucasfilm Entertainment Company Ltd. LLC, San Francisco (US)
(740) DANUBIA Szabadalmi és Jogi Iroda Kft., Budapest

(111) 203.165
(732) OATH INC., Dulles, Virginia (US)
(740) Danubia Szabadalmi és Jogi Iroda Kft., Budapest

(111) 203.166
(732) OATH INC., Dulles, Virginia (US)
(740) Danubia Szabadalmi és Jogi Iroda Kft., Budapest

(111) 203.308
(732) OATH INC., Dulles, Virginia (US)
(740) Danubia Szabadalmi és Jogi Iroda Kft., Budapest

A rovat 19 darab közlést tartalmaz.

Képviselet megszűnése

(111) 115.050
(732) AVON Products, Inc., New York, New York (US)

(111) 117.237
(732) DC Comics, Burbank, CA 91505 (US)

(111) 118.278
(732) DC COMICS (New York állam törvényei szerint működő vállalat), Burbank, CA 91505 (US)

(111) 119.696
(732) Avon Products, Inc., New York, New York (US)

(111) 119.764
(732) Avon Products, Inc., New York, New York (US)

(111) 127.403
(732) Liebel-Flarsheim Company LLC, Richmond Heights (US)

(111) 149.638
(732) DC Comics, Burbank, CA 91505 (US)

(111) 149.895
(732) DC Comics, Burbank, CA 91505 (US)

(111) 154.610

(732) Lajtár Jenő 50%, Herceghalom (HU)
Csere Ildikó 30%, Apostag (HU)
Noé Balázs 20%, Budapest (HU)

(111) 155.254

(732) AVON Products, Inc., New York, New York (US)

(111) 156.574

(732) Avon Products, Inc.,, New York, New York (US)

(111) 156.606

(732) Zsolnay Porcelánmanufaktúra Zrt., Pécs (HU)

(111) 157.181

(732) Blount, Inc. (Delaware állam törvényei szerint működő vállalat), Portland, Oregon (US)

(111) 157.339

(732) Lajtár Jenő 50%, Herceghalom (HU)
Csere Ildikó 30%, Apostag (HU)
Noé Balázs 20%, Budapest (HU)

(111) 157.449

(732) DC COMICS (New York állam törvényei szerint működő vállalat), Burbank, CA 91505 (US)

(111) 164.058

(732) AVON Products, Inc., Rye, New York (US)

(111) 173.754

(732) Zsolnay Porcelánmanufaktúra Zrt., Pécs (HU)

(111) 175.828

(732) Zsolnay Porcelánmanufaktúra Zrt., Pécs (HU)

(111) 194.836

(732) Kovács László, Szentendre (HU)

(111) 195.042

(732) BIOFARMA, SURESNES CEDEX (FR)

(111) 195.990

(732) Otsuka Pharmaceutical Co., Ltd., , Tokyo (JP)

(111) 200.176

(732) Cseke Kerékpár Értékesítő Zrt., Budapest (HU)

(111) 202.841

(732) CSEKE Kerékpár Értékesítő Zrt., Budapest (HU)

(111) 203.347

(732) Mező Csaba, Budapest (HU)

(111) 203.626

(732) Csere Kitti, Apostag (HU)
Csere Márk, Apostag (HU)

(111) 203.883

(732) Csere Kitti, Apostag (HU)
Csere Márk, Apostag (HU)

(111) 204.391

(732) Schreiner Szabolcs Sándor, Dunavecse (HU)

(111) 209.187

(732) Avon Products, Inc., New York, New York (US)

(111) 213.085

(732) Avon Products, Inc., New York, New York (US)

(111) 218.439

(732) Avon Products, Inc., New York, New York (US)

A rovat 30 darab közlést tartalmaz.

Név-, illetve címváltozás

(111) 117.237

(732) DC Comics, Burbank, CA 91505 (US)

(111) 118.278

(732) DC COMICS (New York állam törvényei szerint működő vállalat), Burbank, CA 91505 (US)

(111) 120.114

(732) Exide Technologies, Milton, Georgia (US)

(111) 120.280

(732) BRITISH AMERICAN TOBACCO (BRANDS) INC., Wilmington,DE (US)

(111) 120.655

(732) MOL Petrolkémia Zártkörűen Működő Részvénytársaság, Tiszaújváros (HU)

(111) 120.725

(732) Sanyo Electric Co., Ltd., Osaka (JP)

(111) 120.852

(732) Terex Corporation, Westport, Connecticut 06880 (US)

(111) 127.403

(732) Liebel-Flarsheim Company LLC, Richmond Heights (US)

(111) 127.620

(732) Sea & Sea Sunpak Co., Ltd., Tokyo (JP)

(111) 149.638

(732) DC Comics, Burbank, CA 91505 (US)

(111) 149.895

(732) DC Comics, Burbank, CA 91505 (US)

(111) 152.875

(732) GPN Commercial, LLC., Illinois (US)

(111) 153.935

(732) A.R.M. Alba Regia Mercator Korlátolt Felelősségű Társaság, Budapest (HU)

(111) 154.507

(732) A.R.M. Alba Regia Mercator Korlátolt Felelősségű Társaság, Budapest (HU)

(111) 155.327

(732) Cerexagri S.A., 95863 Cergy Pontoise cedex (FR)

(111) 156.092

(732) TOYO TIRE & RUBBER CO. LTD.,, Hyogo (JP)

(111) 157.449

(732) DC COMICS (New York állam törvényei szerint működő vállalat), Burbank, CA 91505 (US)

(111) 158.746

(732) Southern Liqueur Company Limited, Stellenbosch (ZA)

(111) 164.058

(732) AVON Products, Inc., Rye, New York (US)

(111) 175.828

(732) Zsolnay Porcelánmanufaktúra Zrt., Pécs (HU)

(111) 193.323

(732) International Hospitality Concepts Limited, Hong Kong (HK)

(111) 193.712

(732) International Hospitality Concepts Limited, Hong Kong (HK)

(111) 195.102

(732) Magyar Látszerész Szövetség, Budapest (HU)

(111) 195.756

(732) Biokontroll Hungária Ellenőrző és Tanusító Nonprofit Kft., Budapest (HU)

(111) 195.869

(732) Rotam Limited (Hong Kong-i cég), Chai Wan, Hong Kong (CN)

(111) 196.110

(732) "Fürge Diák" Piackutató Szolgáltató Iskolaszövetkezet, Szombathely (HU)

(111) 196.991

(732) Rotam Limited (Hong Kong-i cég), Chai Wan, Hong Kong (CN)

(111) 197.228

(732) Rotam Limited, Chai Wan, Hong Kong (CN)

(111) 197.231

(732) Rotam Limited, Chai Wan, Hong Kong (CN)

(111) 197.253

(732) Rotam Limited (Hong Kong-i cég), Chai Wan, Hong Kong (CN)

(111) 197.339

(732) Rotam Limited, Chai Wan, Hong Kong (CN)

(111) 197.962

(732) ÉDEN FOOD Kereskedelmi és Szolgáltató Korlátolt Felelősségű Társaság, Őrtilos (HU)

(111) 208.380

(732) International Hospitality Concepts Limited, Hong Kong (HK)

(111) 212.576

(732) International Hospitality Concepts Limited, Hong Kong (HK)

(111) 213.758

(732) International Hospitality Concepts Limited, Hong Kong (HK)

(111) 213.759

(732) International Hospitality Concepts Limited, Hong Kong (HK)

(111) 216.343

(732) International Hospitality Concepts Limited, Hong Kong (HK)

(111) 217.792

(732) International Hospitality Concepts Limited, Hong Kong (HK)

(111) 217.917

(732) International Hospitality Concepts Limited, Hong Kong (HK)

A rovat 39 darab közlést tartalmaz.

Használati szerződés

(111) 191.985

(732) Bangsue Chia Meng Rice Mill Company Limited, Bangkok (TH)

(740) dr. Szigeti Éva, DANUBIA Szabadalmi és Védjegy Iroda Kft., Budapest

(111) 221.441

(732) Mamuzsics Gábor, Kecskemét (HU)

A rovat 2 darab közlést tartalmaz.

Vegyes védjegyközlemények - Védjegybejelentéseket érintő közlemények

Jogutódlás

(210) M 15 03572
(731) Media-Saturn-Holding GmbH, Ingolstadt (DE)

(210) M 17 00127
(731) Media-Saturn-Holding GmbH 1/1, Ingolstadt (DE)

(210) M 17 00845
(731) Media-Saturn-Holding GmbH, Ingolstadt (DE)

A rovat 3 darab közlést tartalmaz.

Képviseleti megbízás

(210) M 15 03572
(731) Media-Saturn-Holding GmbH, Ingolstadt (DE)
(740) SBGK Ügyvédi Iroda, budapest

(210) M 17 00127
(731) Media-Saturn-Holding GmbH 1/1, Ingolstadt (DE)
(740) SBGK Ügyvédi Iroda, Budapest

(210) M 17 00845
(731) Media-Saturn-Holding GmbH, Ingolstadt (DE)
(740) SBGK Ügyvédi Iroda, budapest

(210) M 17 01822
(731) FránYó Ágnes, Szeged (HU)
(740) SBGK Ügyvédi Iroda, Budapest

A rovat 4 darab közlést tartalmaz.

Képviselet változás

(210) M 16 00529
(731) Szegedi Paprika Fűszer- és Konzervgyártó ZRt., Szeged (HU)
(740) Danubia Szabadalmi és Jogi Iroda Kft., Sár és Társai Ügyvédi Iroda, Budapest

A rovat 1 darab közlést tartalmaz.

Jelzálogjog alapítás/megszűnés

(210) M 06 01026
(731) Central Médiacsoport Zártkörűen Működő Részvénytársaság, Budapest (HU)

A rovat 1 darab közlést tartalmaz.

NEMZETKÖZI VÉDJEGYKÖZLEMÉNYEK

Védjegybejelentések meghirdetése

(111) 848.519

(541) alive

(511) 18, 24-25

(580) 2018.02.01.

(450) GAZ 03/2018

---

(111) 952.942

(546) 

(511) 6, 35

(580) 2018.01.25.

(450) GAZ 02/2018

---

(111) 1.157.740

(546) 

(511) 9

(580) 2018.01.25.

(450) GAZ 02/2018

---

(111) 1.219.007

(546) Conceptio

(511) 5, 29-30

(580) 2018.01.25.

(450) GAZ 02/2018

---

(111) 1.277.515

(546) 

(511) 11

(580) 2018.01.18.

(450) GAZ 01/2018

---

(111) 1.289.683

(541) Engineering tomorrow.Together.

(511) 1, 4, 6-7, 9, 11-12, 17, 19, 35-42

(580) 2018.02.01.

(450) GAZ 03/2018

---

(111) 1.311.509

(546) 

(511) 3

(580) 2018.01.18.
(450) GAZ 01/2018

---

(111) 1.316.448
(546) 
(511) 3, 18, 25
(580) 2018.01.18.
(450) GAZ 01/2018

---

(111) 1.317.091
(546) 

(511) 5
(580) 2018.01.18.
(450) GAZ 01/2018

---

(111) 1.321.420
(546) HARDEN
(511) 8
(580) 2018.01.18.
(450) GAZ 01/2018

---

(111) 1.384.726
(541) INSPIRIA
(511) 9
(580) 2018.01.18.
(450) GAZ 01/2018

---

(111) 1.384.760
(546) TWSBI JR
(511) 16
(580) 2018.01.18.
(450) GAZ 01/2018

---

(111) 1.384.782
(541) FORGET FOUNDATION
(511) 3
(580) 2018.01.18.
(450) GAZ 01/2018

---

(111) 1.384.786
(546) 好益多
(511) 32
(580) 2018.01.18.

(450) GAZ 01/2018

---

(111) 1.384.788

(546) TAITONG

(511) 12

(580) 2018.01.18.

(450) GAZ 01/2018

---

(111) 1.384.799

(541) BlueXtel

(511) 9

(580) 2018.01.18.

(450) GAZ 01/2018

---

(111) 1.384.874

(546) 禹盛源

(511) 37

(580) 2018.01.18.

(450) GAZ 01/2018

---

(111) 1.384.903

(541) UCAPSA

(511) 5

(580) 2018.01.18.

(450) GAZ 01/2018

---

(111) 1.384.904

(541) PEMVALU

(511) 5

(580) 2018.01.18.

(450) GAZ 01/2018

---

(111) 1.384.906

(546) LASOTRONIC

(511) 9-10

(580) 2018.01.18.

(450) GAZ 01/2018

---

(111) 1.384.915

(546) 塔什米

(511) 29

(580) 2018.01.18.

(450) GAZ 01/2018

---

(111) 1.384.997

(541) cookplus

(511) 7, 11, 21, 35
(580) 2018.01.18.
(450) GAZ 01/2018

---

(111) 1.385.006
(541) KANSAI PAINT
(511) 2
(580) 2018.01.18.
(450) GAZ 01/2018

---

(111) 1.385.032
(541) CIRCULOK
(511) 6
(580) 2018.01.18.
(450) GAZ 01/2018

---

(111) 1.385.033
(541) MAF
(511) 6
(580) 2018.01.18.
(450) GAZ 01/2018

---

(111) 1.385.077
(546) MINAVARA
(511) 14, 18, 25-26
(580) 2018.01.18.
(450) GAZ 01/2018

---

(111) 1.385.081
(546) ROYAL Ionized water
(511) 32
(580) 2018.01.18.
(450) GAZ 01/2018

---

(111) 1.385.088
(541) COLLART
(511) 10
(580) 2018.01.18.
(450) GAZ 01/2018

---

(111) 1.385.211
(546) unique
(511) 33
(580) 2018.01.25.
(450) GAZ 02/2018

---

(111) 1.385.267

(546) kapusun

(511) 11

(580) 2018.01.25.

(450) GAZ 02/2018

---

(111) 1.385.285

(546) 善颜

(511) 3

(580) 2018.01.25.

(450) GAZ 02/2018

---

(111) 1.385.341

(546)

喬治湯米
GEORGE TOMMY

(511) 25

(580) 2018.01.25.

(450) GAZ 02/2018

---

(111) 1.385.401

(546) Seinbiose

(511) 7, 10, 25

(580) 2018.01.25.

(450) GAZ 02/2018

---

(111) 1.385.493

(546) 华之瑞 HZR

(511) 4

(580) 2018.01.25.

(450) GAZ 02/2018

---

(111) 1.385.563

(546) starcasinò

(511) 9, 41-42

(580) 2018.01.25.

(450) GAZ 02/2018

---

(111) 1.385.569

(541) be4ty+ S-Fusion

(511) 9

(580) 2018.01.25.

(450) GAZ 02/2018

---

(111) 1.385.598

(546) My Travel

(511) 18

(580) 2018.01.25.

(450) GAZ 02/2018

---

(111) 1.385.606

(541) GAZELKIN

(511) 39

(580) 2018.01.25.

(450) GAZ 02/2018

---

(111) 1.385.608

(546) 包钢集团
BAOGANG GROUP

(511) 6

(580) 2018.01.25.

(450) GAZ 02/2018

---

(111) 1.385.637

(546) Миданж
Midange

(511) 3, 5, 29-30, 35

(580) 2018.01.25.

(450) GAZ 02/2018

---

(111) 1.385.643

(541) PRETECT

(511) 6

(580) 2018.01.25.

(450) GAZ 02/2018

---

(111) 1.385.689

(541) BASAR

(511) 5

(580) 2018.01.25.

(450) GAZ 02/2018

---

(111) 1.385.692

(541) LE TEINT ULTRA

(511) 3

(580) 2018.01.25.
(450) GAZ 02/2018

---

(111) 1.385.709
(541) VEYKA
(511) 33
(580) 2018.01.25.
(450) GAZ 02/2018

---

(111) 1.385.750
(546)



(511) 30
(580) 2018.01.25.
(450) GAZ 02/2018

---

(111) 1.385.751
(546)



(511) 30
(580) 2018.01.25.
(450) GAZ 02/2018

---

(111) 1.385.761
(546) Link@Money
(511) 42
(580) 2018.01.25.
(450) GAZ 02/2018

---

(111) 1.385.862
(546) #MEbyME
(511) 3, 41
(580) 2018.01.25.
(450) GAZ 02/2018

---

(111) 1.386.033
(541) ISACA
(511) 16, 35, 41
(580) 2018.02.01.
(450) GAZ 03/2018

---

(111) 1.386.190
(546) MAGITSOLUTIONS
(511) 9, 42
(580) 2018.02.01.
(450) GAZ 03/2018

---

(111) 1.386.247
(541) ZETOVAR
(511) 5
(580) 2018.02.01.
(450) GAZ 03/2018

---

(111) 1.386.320
(546) FANGSIDA
(511) 14, 25, 35
(580) 2018.02.01.
(450) GAZ 03/2018

---

(111) 1.386.498
(546) plimat
(511) 17, 19-20
(580) 2018.02.01.
(450) GAZ 03/2018

---

(111) 1.386.499
(546) Boromir
(511) 30
(580) 2018.02.01.
(450) GAZ 03/2018

---

(111) 1.386.520
(546) sto express 申通快递 express
(511) 39
(580) 2018.02.01.
(450) GAZ 03/2018

---

(111) 1.386.634

(546) SPORT SOUL

(511) 18, 25, 35

(580) 2018.02.01.

(450) GAZ 03/2018

---

(111) 1.386.657

(546) 小米 XIAOMI

(511) 9

(580) 2018.02.01.

(450) GAZ 03/2018

---

(111) 1.386.692

(546) ORIMAC

(511) 7

(580) 2018.02.01.

(450) GAZ 03/2018

---

(111) 1.386.693

(546) Forky's respect for life

(511) 29-30, 43

(580) 2018.02.01.

(450) GAZ 03/2018

---

(111) 1.386.783

(546)



(511) 17

(580) 2018.02.01.

(450) GAZ 03/2018

---

(111) 1.386.843

(541) Selinus

(511) 36

(580) 2018.02.01.

(450) GAZ 03/2018

---

(111) 1.386.851

(546) NatureBridge

(511) 31

(580) 2018.02.01.
(450) GAZ 03/2018

---

(111) 1.386.957
(546)



(511) 9, 36
(580) 2018.02.01.
(450) GAZ 03/2018

---

(111) 1.387.063
(546) bankart

(511) 7, 9, 16, 35-36, 38-42
(580) 2018.02.01.
(450) GAZ 03/2018

---

(111) 1.387.162
(541) JESUS FILM PROJECT
(511) 9, 41, 45
(580) 2018.02.01.
(450) GAZ 03/2018

---

(111) 1.387.220
(546)

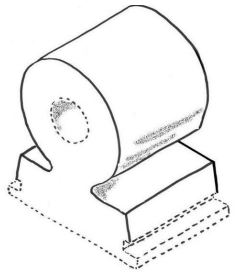

(511) 6
(580) 2018.02.01.
(450) GAZ 03/2018

---

(111) 1.387.262
(546) MINET

(511) 17, 19, 22, 24, 37
(580) 2018.02.01.
(450) GAZ 03/2018

---

(111) 1.387.338
(541) BLACKROLL
(511) 10, 28, 44
(580) 2018.02.01.
(450) GAZ 03/2018

---

(111) 1.387.353

(546) 

(511) 5, 44

(580) 2018.02.01.

(450) GAZ 03/2018

---

(111) 1.387.373

(541) GIADA

(511) 3, 9, 14, 18, 25, 35

(580) 2018.02.01.

(450) GAZ 03/2018

---

(111) 1.387.382

(546) 

(511) 18, 25, 35

(580) 2018.02.01.

(450) GAZ 03/2018

A rovat 71 darab közlést tartalmaz.

Bejegyzések a kiegészítő lajstromba

Védjegybejelentések magyarországi oltalmának elismerése

(111) 932.475
(151) 2018.04.16.

(111) 993.773
(151) 2018.04.12.

(111) 1.062.448
(151) 2018.04.12.

(111) 1.102.225
(151) 2018.04.12.

(111) 1.198.824
(151) 2018.04.12.

(111) 1.222.472
(151) 2018.04.12.

(111) 1.287.737
(151) 2018.04.12.

(111) 1.306.184
(151) 2018.04.12.

(111) 1.307.130
(151) 2018.04.12.

(111) 1.333.525
(151) 2018.04.16.

(111) 1.352.248
(151) 2018.04.12.

(111) 1.363.180
(151) 2018.04.12.

(111) 1.363.268
(151) 2018.04.12.

(111) 1.363.279
(151) 2018.04.12.

(111) 1.363.313
(151) 2018.04.12.

(111) 1.363.454
(151) 2018.04.12.

(111) 1.363.479
(151) 2018.04.12.

(111) 1.363.487
(151) 2018.04.12.

(111) 1.363.516
(151) 2018.04.12.

(111) 1.363.531
(151) 2018.04.12.

(111) 1.363.618
(151) 2018.04.12.

(111) 1.363.619
(151) 2018.04.12.

(111) 1.363.658
(151) 2018.04.12.

(111) 1.363.688
(151) 2018.04.12.

(111) 1.363.753
(151) 2018.04.12.

(111) 1.363.757
(151) 2018.04.12.

(111) 1.363.789
(151) 2018.04.12.

(111) 1.363.803
(151) 2018.04.12.

(111) 1.363.816
(151) 2018.04.12.

(111) 1.363.897
(151) 2018.04.12.

(111) 1.363.914
(151) 2018.04.12.

(111) 1.363.997
(151) 2018.04.12.

(111) 1.364.013
(151) 2018.04.12.

(111) 1.364.044

(151) 2018.04.12.

(111) 1.364.178
(151) 2018.04.12.

(111) 1.364.298
(151) 2018.04.12.

(111) 1.364.335
(151) 2018.04.12.

(111) 1.364.340
(151) 2018.04.12.

(111) 1.364.474
(151) 2018.04.12.

(111) 1.364.495
(151) 2018.04.12.

(111) 1.364.535
(151) 2018.04.12.

(111) 1.364.662
(151) 2018.04.12.

(111) 1.365.519
(151) 2018.04.12.

(111) 1.365.527
(151) 2018.04.12.

(111) 1.365.531
(151) 2018.04.12.

(111) 1.365.538
(151) 2018.04.12.

(111) 1.365.551
(151) 2018.04.12.

(111) 1.365.611
(151) 2018.04.12.

(111) 1.365.624
(151) 2018.04.12.

(111) 1.365.625
(151) 2018.04.12.

(111) 1.365.626
(151) 2018.04.12.

(111) 1.365.664
(151) 2018.04.12.

(111) 1.365.692
(151) 2018.04.12.

(111) 1.365.694
(151) 2018.04.12.

(111) 1.365.724
(151) 2018.04.12.

(111) 1.365.736
(151) 2018.04.12.

(111) 1.365.764
(151) 2018.04.12.

(111) 1.365.767
(151) 2018.04.12.

(111) 1.365.782
(151) 2018.04.12.

(111) 1.365.792
(151) 2018.04.12.

(111) 1.365.793
(151) 2018.04.12.

(111) 1.365.835
(151) 2018.04.12.

(111) 1.365.837
(151) 2018.04.12.

(111) 1.365.888
(151) 2018.04.12.

(111) 1.365.898
(151) 2018.04.12.

(111) 1.365.907
(151) 2018.04.12.

(111) 1.365.913
(151) 2018.04.12.

(111) 1.365.953
(151) 2018.04.12.

(111) 1.366.131
(151) 2018.04.16.

(111) 1.366.137
(151) 2018.04.16.

(111) 1.366.201
(151) 2018.04.16.

(111) 1.366.252
(151) 2018.04.16.

(111) 1.366.276
(151) 2018.04.16.

(111) 1.366.319
(151) 2018.04.16.

(111) 1.366.345
(151) 2018.04.16.

(111) 1.366.457
(151) 2018.04.16.

(111) 1.366.511
(151) 2018.04.16.

(111) 1.366.804
(151) 2018.04.16.

(111) 1.366.815
(151) 2018.04.16.

(111) 1.366.845
(151) 2018.04.16.

(111) 1.366.877
(151) 2018.04.16.

(111) 1.366.938
(151) 2018.04.16.

(111) 1.367.007
(151) 2018.04.16.

(111) 1.367.130
(151) 2018.04.16.

(111) 1.367.131
(151) 2018.04.16.

(111) 1.367.276

(151) 2018.04.16.

(111) 1.367.282

(151) 2018.04.16.

(111) 1.367.396

(151) 2018.04.16.

A rovat 88 darab közlést tartalmaz.

INTÉZMÉNYI KÖZLEMÉNYEK

Hirdetményi úton történő kézbesítés

A döntés ügyszáma és az intézkedés száma:	**A 13 2442 / 13**
A döntés tárgya:	Request of T_ETIP
A címzett(ek) neve(i) és utolsó ismert címe:	Hetényi Ügyvédi Iroda, Budapest, 1133 Váci út 76. (HU)

A döntés ügyszáma és az intézkedés száma:	**A 13 25417 / 8**
A döntés tárgya:	Nemzetközi védjegybejelentés oltalmának részleges elismerése
A címzett(ek) neve(i) és utolsó ismert címe:	Maria Ziębińska, Stanisław Ziębiński ~ICE MASTRY~ Spółka Jawna, PL-43-354 Czaniec, ul. Dworska 13 (PL)

A döntés ügyszáma és az intézkedés száma:	**A 13 25538 / 7**
A döntés tárgya:	Nemzetközi védjegybejelentés elutasítása
A címzett(ek) neve(i) és utolsó ismert címe:	AS Active Solutions SA, CH-6830 Chiasso, Via Pasteur 1, (CH)

A döntés ügyszáma és az intézkedés száma:	**A 13 34490 / 8**
A döntés tárgya:	Eljárás megszüntetése
A címzett(ek) neve(i) és utolsó ismert címe:	Privredno drustvo za proizvodnju cokolade, bombona i peciva Pionir doo, 11030 Beograd, Pozeska 65b (RS)

A döntés ügyszáma és az intézkedés száma:	**A 79 3898 / 16**
A döntés tárgya:	Eljárás felfüggesztése megszűnési eljárásban
A címzett(ek) neve(i) és utolsó ismert címe:	Oppenheim Ügyvédi Iroda Dr. László Áron Márk, Budapest, 1053 Károlyi utca 12. (HU) MELISSA DERI MAMULLERI SANAYI VE TICARET LIMITED SIRKETI, BEYAZIT/ISTANBUL, Tiyatro Caddesi Tatlikuyu HamanSokak Pasa Apartmani No:26/7 (TR)

A döntés ügyszáma és az intézkedés száma:	**D 16 00125 / 4**
A döntés tárgya:	Felhívás nyilatkozattételre
A címzett(ek) neve(i) és utolsó ismert címe:	Novákovics Dániel, Üröm, 2096 Csókavár utca 8. (HU)

A döntés ügyszáma és az intézkedés száma:	**D 16 00161 / 5**
A döntés tárgya:	Felhívás hiánypótlásra és nyilatkozattételre
A címzett(ek) neve(i) és utolsó ismert címe:	Zletne Fatima, Budapest, 1073 Erzsébet krt. 13. 4. em. 3A. (HU)

A döntés ügyszáma és az intézkedés száma:	**M 07 02759 / 11**
A döntés tárgya:	Védjegyoltalom megújítása
A címzett(ek) neve(i) és utolsó ismert címe:	Palicz Tamás, Budapest, 1085 Krúdy u. 15. (HU)

A döntés ügyszáma és az intézkedés száma:	**M 08 02266 / 7**
A döntés tárgya:	Képviseletváltozás tudomásulvétele
A címzett(ek) neve(i) és utolsó ismert címe:	Petró László ügyvéd, Budapest, 1091 Üllői út 129. (HU)

A döntés ügyszáma és az intézkedés száma:	**M 08 02267 / 6**
A döntés tárgya:	Képviseletváltozás tudomásulvétele
A címzett(ek) neve(i) és utolsó ismert címe:	Petró László ügyvéd, Budapest, 1091 Üllői út 129. (HU)

A döntés ügyszáma és az intézkedés száma:	**M 15 01843 / 16**
A döntés tárgya:	Képviseleti megbízás tudomásulvétele
A címzett(ek) neve(i) és utolsó ismert címe:	Sánta Csaba, Mórahalom, 2782 Petőfi Sándor utca 16/A (HU)

A döntés ügyszáma és az intézkedés száma:	**M 17 04020 / 4**
A döntés tárgya:	Védjegybejelentés visszavontnak tekintése
A címzett(ek) neve(i) és utolsó ismert címe:	Prokopovitsch László, Budapest, 1205 Cseppkő köz 7. (HU)

A döntés ügyszáma és az intézkedés száma:	**M 17 04021 / 4**
A döntés tárgya:	Védjegybejelentés visszavontnak tekintése
A címzett(ek) neve(i) és utolsó ismert címe:	Prokopovitsch László, Budapest, 1205 Cseppkő köz 7. (HU)

A döntés ügyszáma és az intézkedés száma:	**M 17 04022 / 4**
A döntés tárgya:	Védjegybejelentés visszavontnak tekintése
A címzett(ek) neve(i) és utolsó ismert címe:	Prokopovitsch László, Budapest, 1205 Cseppkő köz 7. (HU)

A döntés ügyszáma és az intézkedés száma:	**M 18 00046 / 4**
A döntés tárgya:	Védjegybejelentés visszavontnak tekintése
A címzett(ek) neve(i) és utolsó ismert címe:	Kiss Norbert József, Veszprém, 8200 Egyetem utca 12. (HU)

A döntés ügyszáma és az intézkedés száma:	**P 01 03063 / 27**
A döntés tárgya:	Végleges szabadalmi oltalom megszűnése díjfizetés elmulasztása miatt
A címzett(ek) neve(i) és utolsó ismert címe:	Miklósné dr. Kovács Anikó, Budapest, 1132 Visegrádi u. 64. (HU)

A döntés ügyszáma és az intézkedés száma:	**P 05 00685 / 21**
A döntés tárgya:	Végleges szabadalmi oltalom megszűnése díjfizetés elmulasztása miatt
A címzett(ek) neve(i) és utolsó ismert címe:	Hársing László Gábor, Budapest, 1071 Dembinszky u. 8. (HU)

A döntés ügyszáma és az intézkedés száma:	**P 13 00645 / 17**
A döntés tárgya:	Lemondás ideiglenes oltalomról
A címzett(ek) neve(i) és utolsó ismert címe:	Unicomp Kft., Székesfehérvár, 8000 Berényi u. 15. (HU)

A döntés ügyszáma és az intézkedés száma:	**P 17 00524 / 4**
A döntés tárgya:	Szabadalmi bejelentés visszavontnak tekintése
A címzett(ek) neve(i) és utolsó ismert címe:	Tutsek Árpád, Budakeszi, Vásárhelyi Pál u. 44. fsz. (HU)

A rovat 20 darab közlést tartalmaz.

SZABADALMI KÖZLÖNY ÉS VÉDJEGYÉRTESÍTŐ

a Szellemi Tulajdon Nemzeti Hivatalának hivatalos lapja

Webcím: http://www.sztnh.gov.hu/kiadv/szkv/

Felelős kiadó: dr. Łuszcz Viktor

Szerkesztőség: Szellemi Tulajdon Nemzeti Hivatala
1081 Budapest, II. János Pál pápa tér 7.
Telefon: (1) 312 4400
Levélcím: 1438 Budapest, Pf. 415.
E-mail: sztnh@hipo.gov.hu
http://www.sztnh.gov.hu

Felelős vezető: Szabó Richárd
Telefon: (1) 474 5761

HU ISSN 1588–0974