# SZABADALMI KÖZLÖNY ÉS VÉDJEGYÉRTESÍTŐ

A SZELLEMI TULAJDON NEMZETI HIVATALÁNAK HIVATALOS LAPJA

118. ÉVFOLYAM 4. SZÁM 2013. FEBRUÁR 28.

TARTALOM

A hatósági közlemények rovataiban alkalmazott kódok és rendezési elvek . . . . . 10

A Szellemi Tulajdon Nemzeti Hivatala elnökének 1/2013. (I.25.) SZTNH közleménye . . . . . 13

A Szellemi Tulajdon Nemzeti Hivatala elnökének 2/2013. (II.12.) SZTNH közleménye . . . . . 14

Nemzetközi tájékoztatás . . . . . 15

Szabadalmi közlemények . . . . . P68–P140

Európai szabadalmi közlemények . . . . . E56–E133

Kiegészítő oltalmi tanúsítványra vonatkozó közlemények . . . . . S2

Növényfajta-oltalmi közlemények . . . . . F8

Használati minta közlemények . . . . . U25–U31

Formatervezési minta közlemények . . . . . D1–D17

Nemzeti védjegyközlemények . . . . . M314–M436

Nemzetközi védjegyközlemények . . . . . W56–W78

Intézményi közlemények . . . . . H3–H7

# A hatósági közlemények rovataiban alkalmazott kódok és rendezési elvek

**Az iparjogvédelmi dokumentumokat kibocsátó egyes országokat és egyes nemzetközi szervezeteket azonosító kódok (a WIPO 3. szabványa szerint)**

AD Andorra
AE Egyesült Arab Emirátusok
AF Afganisztán
AG Antigua és Barbuda
AI Anguilla
AL Albánia
AM Örményország
AN Holland Antillák
AO Angola
AP Afrikai Országok Iparjogvédelmi Szervezete (ARIPO)
AR Argentína
AT Ausztria
AU Ausztrália
AW Aruba
AZ Azerbajdzsán
BA Bosznia-Hercegovina
BB Barbados
BD Banglades
BE Belgium
BF Burkina Faso
BG Bulgária
BH Bahrein
BI Burundi
BJ Benin
BM Bermuda
BN Brunei
BO Bolívia
BR Brazília
BS Bahama-szigetek
BT Bhután
BV Bouvet-sziget
BW Botswana
BX Benelux Szellemi Tulajdonvédelmi Hivatal (BOIP)
BY Belorusszia
BZ Belize
CA Kanada
CD Kongói Demokratikus Köztársaság
CF Közép-afrikai Köztársaság
CG Kongó
CH Svájc
CI Elefántcsontpart
CK Cook-szigetek
CL Chile
CM Kamerun
CN Kína
CO Kolumbia
CR Costa Rica
CU Kuba
CV Zöld-foki Köztársaság
CY Ciprus
CZ Cseh Köztársaság
DE Németország
DJ Dzsibuti
DK Dánia
DM Dominikai Közösség
DO Dominikai Köztársaság
DZ Algéria
EA Eurázsiai Szabadalmi Szervezet (EAPO)
EC Ecuador
EE Észtország
EG Egyiptom
EH Nyugat-Szahara
EM Belső Piaci Harmonizációs Hivatal (védjegy és ipari minta) (OHIM)
EP Európai Szabadalmi Hivatal (EPO)
ER Eritrea
ES Spanyolország
ET Etiópia
FI Finnország
FJ Fidzsi-szigetek
FK Falkland-szigetek (Malvin-szigetek)
FO Faröer-szigetek
FR Franciaország
GA Gabon
GB Nagy-Britannia
GC Az Öböl menti Arab Államok Együttműködési Tanácsának Szabadalmi Hivatala (GCC)
GD Grenada
GE Grúzia
GG Guernsey
GH Ghána
GI Gibraltár
GL Grönland
GM Gambia
GN Guinea
GQ Egyenlítői-Guinea
GR Görögország
GS Dél-Georgia és a Dél-Sandwich-szigetek
GT Guatemala
GW Bissau-Guinea
GY Guyana
HK Hongkongi Különleges Igazgatású Terület
HN Honduras
HR Horvátország
HT Haiti
HU Magyarország
IB A Szellemi Tulajdon Világszervezetének (WIPO) Nemzetközi Irodája
ID Indonézia
IE Írország
IL Izrael
IM Man-sziget
IN India
IQ Irak
IR Iráni Iszlám Köztársaság
IS Izland
IT Olaszország
JE Jersey
JM Jamaica
JO Jordánia
JP Japán
KE Kenya
KG Kirgizisztán
KH Kambodzsa
KI Kiribati
KM Comore-szigetek
KN Saint Christopher és Nevis
KP Koreai Népi Demokratikus Köztársaság
KR Koreai Köztársaság
KW Kuvait
KY Kajmán-szigetek
KZ Kazahsztán
LA Laoszi Népi Demokratikus Köztársaság
LB Libanon
LC Saint Lucia
LI Liechtenstein
LK Srí Lanka
LR Libéria
LS Lesotho
LT Litvánia
LU Luxemburg
LV Lettország
LY Líbia
MA Marokkó
MC Monaco
MD Moldovai Köztársaság
ME Montenegró
MG Madagaszkár
MK Macedón Köztársaság
ML Mali
MM Mianmar
MN Mongólia
MO Makao
MP Észak-Marina-szigetek
MR Mauritánia
MS Montserrat
MT Málta
MU Mauritius
MV Maldív-szigetek
MW Malawi
MX Mexikó
MY Malajzia
MZ Mozambik
NA Namíbia
NE Niger
NG Nigéria
NI Nicaragua
NL Hollandia
NO Norvégia
NP Nepál
NR Nauru
NZ Új-Zéland
OA Szellemi Tulajdon Afrikai Szervezete (OAPI)
OM Omán
PA Panama

PE Peru
PG Pápua Új-Guinea
PH Fülöp-szigetek
PK Pakisztán
PL Lengyelország
PT Portugália
PW Palau
PY Paraguay
QA Katar
QZ Közösségi Fajtaoltalmi Hivatal (CPVO)
RO Románia
RS Szerbia
RU Oroszországi Föderáció
RW Ruanda
SA Szaúd-Arábia
SB Salamon-szigetek
SC Seychelle-szigetek
SD Szudán
SE Svédország
SG Szingapúr
SH Szent Ilona
SI Szlovénia
SK Szlovákia
SL Sierra Leone
SM San Marino
SN Szenegál
SO Szomália
SR Suriname
ST São Tomé és Principe
SV Salvador
SY Szíriai Arab Köztársaság
SZ Szváziföld
TC Turks- és Caicos-szigetek
TD Csád
TG Togo
TH Thaiföld
TJ Tádzsikisztán
TL Kelet-Timor
TM Türkmenisztán
TN Tunézia
TO Tonga
TR Törökország
TT Trinidad és Tobago
TV Tuvalu
TW Tajvan (Kínai Köztársaság)
TZ Tanzániai Egyesült Köztársaság
UA Ukrajna
UG Uganda
US Amerikai Egyesült Államok
UY Uruguay
UZ Üzbegisztán
VA Vatikán
VC Saint Vincent és Grenadine
VE Venezuela
VG Brit Virgin-szigetek
VN Vietnam
VU Vanuatu
WO Szellemi Tulajdon Világszervezete (WIPO) Nemzetközi Irodája
WS Szamoa
XN Északi Szabadalmi Intézet (NPI)
YE Jemen
ZA Dél-afrikai Köztársaság
ZM Zambia
ZW Zimbabwe

**Szabadalom, kiegészítő oltalmi tanúsítvány, növényfajta-oltalom, használati minta és formatervezési minta adatok azonosítói (INID-kódok a WIPO 9. szabványa szerint)**

(10) Lajstromozási és közzétételi adatok
- (11) a dokumentum száma: szabadalmi és növényfajta-oltalmi rovatokban közzétételi szám vagy lajstromszám; használati minta és formatervezési minta rovatokban lajstromszám; a megadott szabadalmak, a megadott növényfajta-oltalmak, a megadott használati minta oltalmak és a megadott formatervezési mintaoltalmak rovatokban a lajstromszámhoz kapcsolt dátum a megadó határozat kelte
- (13) a publikáció fajtája a WIPO 16. szabványa szerint

(20) Bejelentési adatok
- (21) a bejelentés ügyszáma
- (22) a bejelentés napja
- (23) a kiállítási elsőbbség vagy kedvezmény, illetve a módosítási elsőbbség napja
- (24) a tanúsítvány oltalmi idejének kezdete

(30) Uniós elsőbbség adatai, illetve UPOV Egyezmény szerinti elsőbbség adatai

(40) A közzététel napja

(50) Műszaki adatok
- (51) Nemzetközi Szabadalmi Osztályozás (szabadalmi, illetve használati minta rovatokban);
  Locarnói Megállapodás szerinti osztályozás (formatervezési minta rovatokban)
  UPOV-kód (növényfajta-oltalmi rovatokban)
- (53) növényfajta fajtaneve
- (54) a találmány, illetve a szabadalom címe, a növényfajta fajneve, latin neve, a használati minta címe, a formatervezési minta megnevezése
- (55) a növényfajta fényképe, illetve a formatervezési minta fényképe vagy rajza
- (57) szabadalmi rovatokban a kivonat, használati minta rovatokban a főigénypont (a jellemző ábrával)

(60) Összefüggő bejelentések, szabadalmak, kiegészítő oltalmi tanúsítványok, növényfajta-oltalmak, használati minták adatai
- (62) megosztás esetén a korábbi szabadalmi, növényfajta-oltalmi, illetve használati minta bejelentés ügyszáma
- (65) közzétételi szám (megadott szabadalmakkal kapcsolatban)
- (66) belső elsőbbség napja
- (67) származtatást megalapozó irat adatai
- (68) az alapszabadalom lajstromszáma

(70) A jogosult, a feltaláló és a képviselő adatai
- (71) bejelentő
- (72) feltaláló, szerző, nemesítő
- (73) szabadalmas, jogosult
- (74) képviselő

(80) A Budapesti Szerződés és a Szabadalmi Együttműködési Szerződés szerinti adatok
- (83) a mikroorganizmus törzs (biológiai anyag) letétbe helyezésének adatai
- (84) szekvencialista, illetve táblázat
- (86) a nemzetközi (PCT) bejelentés száma
- (87) a nemzetközi (PCT) bejelentés közzétételi száma

(90) Az Európai Szabadalmi Egyezmény szerinti adatok, valamint a kiegészítő oltalmi tanúsítványra vonatkozó adatok
- (92) a termék első magyarországi forgalomba hozatali engedélyének száma és kelte, valamint az engedélyezett termék neve
- (93) a termék első közösségi forgalomba hozatali engedélyének száma és kelte
- (94) a tanúsítvány oltalmi idejének lejárta
- (95) a kiegészítő oltalmi tanúsítvány címe (a termék megnevezése) és a termék típusa
- (96) az európai (EP) bejelentés adatai
- (97) az európai (EP) bejelentés közzétételi adatai;
  az európai szabadalom megadásának az Európai Szabadalmi Közlönyben történt meghirdetési adatai

**A publikáció fajtája (a WIPO 16. szabványa szerint)**

A 1996. január 1-je előtti bejelentési nappal rendelkező szabadalmi bejelentések közzététele, illetve közzététel nélkül megadott szabadalmak meghirdetése

A1 1996. január 1-je utáni bejelentési nappal rendelkező szabadalmi bejelentések közzététele és tájékoztatás az elvégzett újdonságkutatásról

A2 1996. január 1-je utáni bejelentési nappal rendelkező szabadalmi bejelentések, növényfajta-oltalmak közzététele

A3 Külön tájékoztatás az 1996. január 1-je utáni bejelentési nappal rendelkező szabadalmi bejelentésekben a közzétételt követően elvégzett újdonságkutatásokról

B1 Megadott szabadalmak, növényfajta-oltalmak

B2 Korlátozott szabadalmak

B8 Helyreigazítás a szabadalmi leírások bibliográfiai adataiban

B9 Helyreigazítás a szabadalmi leírásokban
T1 Európai szabadalmi bejelentések igénypont fordításának közzététele
T2 Tájékoztatás európai szabadalmak szövege fordításának benyújtásáról
T3 Európai szabadalmi bejelentések igénypontjai fordítás-kijavításának közzététele
T4 Európai szabadalmak szövege fordítás-kijavításának közzététele
T5 Tájékoztatás az Európai Szabadalmi Egyezmény szerinti felszólalási eljárásban módosítással fenntartott európai szabadalmak szövege fordításának benyújtásáról
T6 Tájékoztatás az Európai Szabadalmi Egyezmény szerinti korlátozási eljárásban módosítással fenntartott európai szabadalmak szövege fordításának benyújtásáról
T7 Korlátozott európai szabadalom
T8 Helyreigazítás európai szabadalmak szövege fordításának bibliográfiai adataiban
T9 Helyreigazítás európai szabadalmak szövege fordításában

**Védjegy és földrajzi árujelző adatok azonosítói (INID-kódok a WIPO 60. szabványa szerint)**

(100) Lajstromozási és megújítási adatok
- (111) lajstromszám
- (141) a lajstromozási eljárás és az oltalom megszűnésének napja
- (151) a lajstromozás napja
- (156) a megújítás napja
- (180) a lejárat napja

(200) Bejelentési adatok
- (210) a bejelentés ügyszáma
- (220) a bejelentés napja
- (230) a kiállítási elsőbbség adatai

(300) Uniós elsőbbség adatai

(400) A Nemzetközi Iroda részéről történő közzététel adatai
- (450) a Nemzetközi Irodánál a közzétételt tartalmazó lap száma

(500) Egyéb adatok
- (511) az árujegyzék vagy a termékjegyzék a Nizzai Megállapodás szerint, adatközlésnél csak az osztályok száma szerepel
- (540) a földrajzi árujelző megnevezése
- (541) a megjelölés közönséges írásmóddal
- (546) a megjelölés ábrával, illetve a közönségestől eltérő írásmóddal
- (551) együttes vagy tanúsító védjegy
- (554) térbeli megjelölés
- (555) hologrammegjelölés
- (556) hangmegjelölés
- (580) a Nemzetközi Iroda hivatalos lapjában történő közzététel napja
- (591) szín- vagy színes megjelölés

(600) Összefüggő bejelentések, védjegyek adatai
- (641) megosztás esetén a korábbi bejelentés ügyszáma
- (646) megosztás esetén a korábbi védjegy lajstromszáma
- (660) a belső elsőbbség adatai

(700) A jogosult, a képviselő és az engedélyes adatai
- (731) bejelentő
- (732) védjegyjogosult, a nemzetközi lajstrom szerinti jogosult vagy a lajstromozási eljárásban résztvevő bejelentő
- (740) képviselő
- (791) engedélyes

**A rovatok rendezési elvei**

A szabadalmi és a használati mintaoltalmi bejelentések, illetve a megadott szabadalmak és használati mintaoltalmak adatai NSZO-szekciónként, a formatervezési mintaoltalmi bejelentések, illetve a megadott formatervezési mintaoltalmak adatai a Locarnói Megállapodás szerinti osztályonként csoportosítva, az első helyen szereplő bejelentők nevének betűrendjében, a növényfajta-oltalmi bejelentések ügyszám szerinti sorrendben jelennek meg.

Az egyes rovatcímek mellett feltüntetett négyjegyű kódok az adott rovatok tartalmára utalnak a WIPO 17. szabványa szerint.

A szabadalmi bejelentések közzététele című rovatban a T betűvel kezdődő dokumentumszám az 1996. január 1-je előtti bejelentési nappal rendelkező teljes vizsgálatú, a H betűvel kezdődő dokumentumszám halasztott vizsgálatú szabadalmi bejelentésre utal.

Kiegészítő oltalmi tanúsítvány iránti bejelentések az ügyszám, a megadott kiegészítő oltalmi tanúsítványok a lajstromszám szerinti sorrendben jelennek meg.

A védjegy és földrajzi árujelző bejelentések a bejelentők nevének betűrendjében, a lajstromozások lajstromszám szerinti sorrendben jelennek meg.

**A Szellemi Tulajdon Nemzeti Hivatala elnökének 1/2013. (I.25.) SZTNH közleménye egyes 2013. évi kiállításokon bemutatásra kerülő találmányok, védjegyek, formatervezési és használati minták kiállítási kedvezményéről, illetve kiállítási elsőbbségéről**

A találmányok szabadalmi oltalmáról szóló 1995. évi XXXIII. törvény 3. §-ának *b)* pontja, a védjegyek és földrajzi árujelzők oltalmáról szóló 1997. évi XI. törvény 53. §-a (1) bekezdésének *c)* pontja, a formatervezési minták oltalmáról szóló 2001. évi XLVIII. törvény 40. §-a (1) bekezdésének *c)* pontja és a használati minták oltalmáról szóló 1991. évi XXXVIII. törvény 36. §-ának (1) bekezdése alapján közzéteszem, hogy

– a 2013. január 30. és február 2. között Budapesten megrendezendő „AGRO+MASHEXPO” Nemzetközi Mezőgazdasági és Mezőgép Kiállításon, az „AGRÁRGÉPSHOW” kiállításon, a „SZŐLÉSZET ÉS PINCÉSZET” kiállításon, valamint a „MAGYAR KERT” kiállításon,

– a 2013. február 14. és 17. között Budapesten megrendezendő „FeHoVa” Fegyver, Horgászat, Vadászat Nemzetközi Kiállításon és a „BUDAPEST BOAT SHOW” Nemzetközi Hajókiállításon,

– a 2013. február 28. és március 3. között Budapesten megrendezendő „UTAZÁS” Nemzetközi Idegenforgalmi Kiállításon, a „KARAVÁN SZALON” Nemzetközi Kemping és Karaván Kiállításon, valamint a „VITÁL EXPO” Egészség és Életmód Kiállításon,

– a 2013. március 22. és 24. között Budapesten megrendezendő „BUDAPEST MOTOR FESZTIVÁL” kiállításon,

– a 2013. április 10. és 13. között Budapesten megrendezendő „URB:ICON” Nemzetközi Városfejlesztési Kiállítás és Projektvásáron,

– a 2013. április 10. és 14. között Budapesten megrendezendő „CONSTRUMA” Nemzetközi Építőipari Szakkiállításon, a „HUNGAROTHERM” Nemzetközi Fűtés-, Szellőzés-, Klíma- és Szanitertechnikai Szakkiállításon, az „OTTHONDesign” Otthonteremtés Szakvásáron, valamint a „RENEO” Nemzetközi Megújuló Energia Szakkiállításon,

– a 2013. május 28. és 31. között Budapesten megrendezendő „MACH-TECH” Nemzetközi Gépgyártás-technológiai és Hegesztéstechnikai Szakkiállításon és az „INDUSTRIAUTOMATION” Nemzetközi Ipari és Automatizálási Szakkiállításon

bemutatásra kerülő találmányokat, védjegyeket, formatervezési és használati mintákat az említett jogszabályokban meghatározott kiállítási kedvezmény, illetve kiállítási elsőbbség illeti meg.

*Dr. Bendzsel Miklós* s. k.,
a Szellemi Tulajdon Nemzeti Hivatala elnöke

**A Szellemi Tulajdon Nemzeti Hivatala elnökének 2/2013. (II. 12.) SZTNH közleménye az „IDEA 2013 Szeged" nemzetközi kiállításon és vásáron bemutatásra kerülő találmányok, védjegyek, formatervezési és használati minták kiállítási kedvezményéről, illetve kiállítási elsőbbségéről**

A találmányok szabadalmi oltalmáról szóló 1995. évi XXXIII. törvény 3. § *b)* pontja, a védjegyek és földrajzi árujelzők oltalmáról szóló 1997. évi XI. törvény 53. § (1) bekezdés *c)* pontja, a formatervezési minták oltalmáról szóló 2001. évi XLVIII. törvény 40. § (1) bekezdés *c)* pontja és a használati minták oltalmáról szóló 1991. évi XXXVIII. törvény 36. § (1) bekezdése alapján közzéteszem, hogy a 2013. május 4. és 5. között Szegeden megrendezendő „IDEA 2013 Szeged" nemzetközi kiállításon és vásáron bemutatásra kerülő találmányokat, védjegyeket, formatervezési és használati mintákat az említett jogszabályokban meghatározott kiállítási kedvezmény, illetve kiállítási elsőbbség illeti meg.

*Dr. Bendzsel Miklós* s. k.,
a Szellemi Tulajdon Nemzeti Hivatala elnöke

# NEMZETKÖZI TÁJÉKOZTATÁS

## A GYÁRI VAGY KERESKEDELMI VÉDJEGYEKKEL ELLÁTHATÓ TERMÉKEK ÉS SZOLGÁLTATÁSOK NEMZETKÖZI OSZTÁLYOZÁSÁRA VONATKOZÓ NIZZAI MEGÁLLAPODÁS GENFI SZÖVEGE

### Montenegró csatlakozása

Montenegró Kormánya 2012. november 16-án letétbe helyezte a gyári vagy kereskedelmi védjegyekkel ellátható termékek és szolgáltatások nemzetközi osztályozására vonatkozó, 1957. június 15-én kötött, Stockholmban 1967. július 14-én és Genfben 1977. május 13-án felülvizsgált és 1979. szeptember 28-án módosított Nizzai Megállapodáshoz való csatlakozásról szóló okiratot.

A módosított Nizzai Megállapodás genfi szövege Montenegró tekintetében 2013. február 16-án lép hatályba.

## A WIPO ELŐADÁSOKRÓL ÉS HANGFELVÉTELEKRŐL SZÓLÓ SZERZŐDÉSE

### Megerősítés a Ghánai Köztársaság részéről

A Ghánai Köztársaság Kormánya 2012. november 16-án letétbe helyezte megerősítési okmányát a Szellemi Tulajdon Világszervezete (WIPO) 1996. december 20-án, Genfben aláírt, Előadásokról és Hangfelvételekről szóló Szerződésének vonatkozásában.

A Szerződés a Ghánai Köztársaság tekintetében 2013. február 16-án lép hatályba.

## A VÉDJEGYEK NEMZETKÖZI LAJSTROMOZÁSÁRÓL SZÓLÓ MADRIDI MEGÁLLAPODÁSHOZ KAPCSOLÓDÓ JEGYZŐKÖNYV

### A Mexikói Egyesült Államok csatlakozása

A Mexikói Egyesült Államok Kormánya 2012. november 19-én letétbe helyezte csatlakozási okmányát a védjegyek nemzetközi lajstromozásáról szóló Madridi Megállapodáshoz kapcsolódó, 1989. június 27-én elfogadott, 2006. október 3-án és 2007. november 12-én módosított Jegyzőkönyv vonatkozásában. Az említett okmány mellékletét képezik a következő nyilatkozatok:

— összhangban a Madridi Jegyzőkönyv (1989) 5. cikke (2) bekezdésének *d)* pontjával és a Jegyzőkönyv 5. cikke (2) bekezdése *b)* pontjának megfelelően az oltalom elutasításáról szóló értesítéshez való jog gyakorlásának a Jegyzőkönyv 5. cikke (2) bekezdésének *a)* pontja szerinti egyéves határidejét 18 hónap váltja fel;

— összhangban a Madridi Jegyzőkönyv (1989) 8. cikke (7) bekezdésének *a)* pontjával a Mexikói Egyesült Államok, minden nemzetközi lajstromozás tekintetében, amelyikben a Jegyzőkönyv 3ter cikke szerint megemlítik, valamint egy ilyen nemzetközi lajstromozás megújítása tekintetében, a pótdíjakból és díjkiegészítésekből származó jövedelemrész helyett egyedi díjat kíván kapni.

A Madridi Jegyzőkönyv a Mexikói Egyesült Államok tekintetében 2013. február 19-én lép hatályba.

## A HANGFELVÉTELEK ELŐÁLLÍTÓINAK VÉDELMÉRE, HANGFELVÉTELEIK ENGEDÉLY NÉLKÜLI SOKSZOROSÍTÁSA ELLENI EGYEZMÉNY

### A Tádzsik Köztársaság csatlakozása

A Tádzsik Köztársaság Kormánya 2012. november 26-án letétbe helyezte csatlakozási okiratát a hangfelvételek előállítóinak védelmére, hangfelvételeik engedély nélküli sokszorosítása ellen Genfben, 1971. október 29-én létrejött Egyezmény vonatkozásában.

Az Egyezmény a Tádzsik Köztársaság tekintetében 2013. február 26-án lép hatályba.

## AZ IPARI MINTÁK NEMZETKÖZI LAJSTROMOZÁSÁRÓL SZÓLÓ HÁGAI MEGÁLLAPODÁS LONDONI SZÖVEGE

### A megszüntetés elfogadása a Marokkói Királyság részéről

A Marokkói Királyság Kormánya 2012. december 4-én letétbe helyezte az ipari minták nemzetközi lajstromozásáról szóló, 1925. november 6-án elfogadott Hágai Megállapodás 1934. június 2-án Londonban felülvizsgált szövege („londoni szöveg”) megszüntetésének elfogadásáról szóló okmányát.

A megszüntetés hatálybalépéséről szóló külön értesítés akkor készül el, amikor az elfogadó felek elérik a megfelelő számot.

## A GYÁRI VAGY KERESKEDELMI VÉDJEGYEKKEL ELLÁTHATÓ TERMÉKEK ÉS SZOLGÁLTATÁSOK NEMZETKÖZI OSZTÁLYOZÁSÁRA VONATKOZÓ NIZZAI MEGÁLLAPODÁS GENFI SZÖVEGE

### A Nizzai Megállapodás alkalmazása Hong Kong tekintetében

A Kínai Népköztársaság genfi, az ENSZ-hez és egyéb nemzetközi szervezetekhez akkreditált állandó képviseletét vezető nagykövete a Kínai Népköztársaság Kormányának nevében 2012. november 22-én a gyári vagy kereskedelmi védjegyekkel ellátható termékek és szolgáltatások nemzetközi osztályozására vonatkozó, 1957. június 15-én kötött, Stockholmban 1967. július 14-én és Genfben 1977. május 13-án felülvizsgált és 1979. szeptember 28-án módosított Nizzai Megállapodás vonatkozásában a következő nyilatkozatot tette:

„A Kínai Népköztársaság Hong Kong Különleges Igazgatású Területének alaptörvényével összhangban a Kínai Népköztársaság Kormánya a Nizzai Megállapodást Hong Kong Különleges Igazgatású Területre alkalmazandónak tekinti.”

A nyilatkozat 2013. február 27-i hatállyal lép érvénybe.

# SZABADALMI KÖZLEMÉNYEK

## Szabadalmi bejelentések közzététele

A. SZEKCIÓ - KÖZSZÜKSÉGLETI CIKKEK

**( 51 ) A23K 1/16** (2006.01)
**A23K 1/18** (2006.01)
**( 13 ) A2**
**( 21 ) P 12 00741**
( 22 ) 2011.05.06.
( 71 ) ADEXGO Ipari és Kereskedelmi Szolgáltató Kft., 8230 Balatonfüred, Völgy utca 41. (HU)
( 72 ) Tóth Tamás, 9200 Mosonmagyaróvár, Lucsony u. 15-17. (HU)
Grosz György, 8230 Balatonfüred, József Attila u. 5. (HU)
dr. Szilvássy Zoltán, 4225 Debrecen, Kútvölgyi u. 1. (HU)
Jurányi Zsolt, 1067 Budapest, Szondi u. 19. (HU)
**( 54 ) Takarmánykiegészítő készítmények és eljárás előállításukra**
( 30 ) 61/332,215 2010.05.07. US
10462003.4 2010.05.07. EP
( 86 ) IB1152014
( 87 ) 11138763
( 74 ) dr. Pethő Árpád, DANUBIA Szabadalmi és Jogi Iroda Kft., 1051 Budapest, Bajcsy-Zs. út 16. (HU)
( 57 )
A találmány állati takarmánykiegészítőkre vonatkozik. A találmány tárgyát új, szilárd, bendővédett („rumen bypass”) takarmánykiegészítő készítmények képezik, amelyek tartalmaznak többszörösen telítetlen zsírsav- (PUFA-) tartalmú olajokat. A találmány tárgyát képezik továbbá eljárások az említett készítmények előállítására, valamint eljárások dúsított PUFA-tartalmú tej és tejtermékek találmány szerinti új takarmánykiegészítő készítmények alkalmazásával történő előállítására.

---

**( 51 ) A61B 5/0402** (2006.01)
**( 13 ) A1**
**( 21 ) P 11 00446**
( 22 ) 2011.08.17.
( 71 ) Pannon Egyetem, 8200 Veszprém, Egyetem u. 10 (HU)
( 72 ) Tarjányi Zsolt 20%, 7400 Kaposvár, Bajcsy Zs. u. 78. (HU)
Tuboly Gergely 20%, 8900 Zalaegerszeg, Belsőszeg u. 8. (HU)
Ősz Gyula 20%, 1084 Budapest, Fecske u. 14. I. em. 6. (HU)
Szakács Sámuel 20%, 1138 Budapest, Váci út 159/b. (HU)
prof. dr. Kozmann György 20%, 1221 Budapest, Péter Pál u. 75. (HU)
**( 54 ) Sok mérőelektródás EKG elrendezés optimális kialakítása**
( 57 )
A találmány elsősorban konstrukciós elrendezés a vizsgálatokhoz szükséges nagyszámú elektróda gyors, reprodukálható formában való felhelyezésére, száraz elektródák használatára, nagyfelbontású testfelszíni potenciáltérképezés gyors elvégzésére. A konstrukciós elrendezés fő jellemzője a neoprén anyagból szövött mellény (M) és az arra oldhatóan, mechanikusan, mátrixszerűen, egyenletesen elrendezve erősített elektródák (E). Az elektródák (E) testtel érintkező felületének koronaszerű kiképzése lehetővé teszi szőrzettel erősen borított testfelületnél is a biztonságos érintkezést.
A találmány másodsorban áramköri elrendezést tartalmaz a rossznak minősülő jelek javítására statisztikai módszereket és referencia modellt alkalmazva.

2. ábra

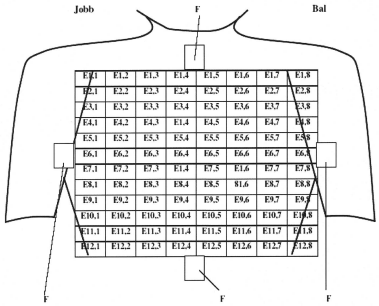


**( 51 )** **A61B 19/00** (2006.01)
**A61B 19/08** (2006.01)

**( 13 )** **A1**

**( 21 )** **P 11 00449**

( 22 ) 2011.08.17.

( 71 ) Wagner Ödön dr. 40%, 2040 Budaörs, József Attila u. 15. (HU)
dr. Sánta Imre 10%, 7624 Pécs, Jakabhegyi u. 8/d (HU)
Takács Ildikó dr. 10%, 7627 Pécs, Nagymeszes dűlő 39/a (HU)
Wéber György dr. 40%, 7632 Pécs, Nyárfa u. 68. (HU)

( 72 ) Wagner Ödön dr. 40%, 2040 Budaörs, József Attila u. 15. (HU)
dr. Sánta Imre 10%, 7624 Pécs, Jakabhegyi u. 8/d (HU)
Takács Ildikó dr. 10%, 7627 Pécs, Nagymeszes dűlő 39/a (HU)
Wéber György dr. 40%, 7632 Pécs, Nyárfa u. 68. (HU)

**( 54 )** **Szegéllyel ellátott sebészeti háló hasfal rekonstrukciós műtétekhez**

( 57 )

A találmány tárgya szegéllyel ellátott sebészeti háló (1) hasfal rekonstrukciós műtétekhez, melynek alapját bármely, a hasi sebészetben alkalmazott anyagból, előnyösen polipropilénből, vagy fel nem szívódó anyaggal részben bevont polipropilénből készült háló alkotja, és a háló/rugalmas, folytosos szilikon szegéllyel (2) rendelkezik. A rugalmas szilikon szegély eltávolíthatatlan, és/vagy eltávolítható módon alakítható ki. A sebészi háló szegélyére eltávolíthatatlan módon, rávulkanizálva helyezik rá a szilikon alapanyagból álló szegélyt, oly módon, hogy a háló szegélyét és annak élét a szilikon szegély teljesen beborítsa. Az eltávolítható szilikon szegély a hálóra a gyártási folyamat során előre elkészített méretben és/vagy a műtét előtt, méretre szabás után helyzehető fel és rögzíthető, a szegély alapanyagával folytonos egységet alkotó és/vagy utólag behelyezhető szilikon szegecsek segítségével. A sebészi háló fel nem szívódó bevonata szilikon alapanyagból készül, mely színező és/vagy röntgen-árnyékot adó és/vagy antibakteriális hatású ezüstöt és/vagy ezüst sót tartalmazhat.

1. ábra

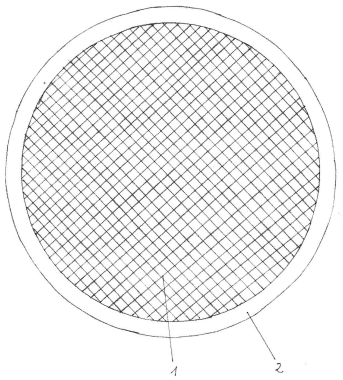

**( 51 )** **A61K 31/4453** (2006.01)
**A61K 31/166** (2006.01)
**A61P 21/00** (2006.01)
**( 13 )** **A2**
**( 21 )** **P 11 00444**
( 22 ) 2011.08.17.
( 71 ) Pharma-Gene SA, 7000 Chur, (CH)
( 72 ) dr. Sabry Ahmed 5%, 1045 Budapest, Virág u. 11. VII. 39. (HU)
dr. Kolonics Attila 5%, 1141 Budapest, Bonyhádi u. 25. (HU)
Egri János 5%, 1036 Budapest, Dereglye u. 2. (HU)
dr. Vigh László 10%, 6726 Szeged, Kikinda u. 9/A. (HU)
dr. Linch Gordon, Department of Phisiology, The University of Melbourne 5%, , (AU)
dr. Gehrig Stefan, Department of Physiology, The University of Melbourne 5%, , (AU)
dr. Larson Lars 15%, 18363 Täby, Tornövägen 3. (SE)
dr. Tory Kálmán 15%, 1137 Budapest, Katona József u. 16. (HU)
dr. Literáti Nagy Péter 15%, 1037 Budapest, Jablonka u. 61/B. (HU)
dr. Febbraio Mark 20%, Lower Plenty, 189 Old Elthom Rd. (AU)
**( 54 )** **Gyógyászati készítmény**
( 74 ) Karácsonyi Béla ADVOPATENT Szabadalmi és Védjegy Iroda, 1011 Budapest, Fő u. 19. (HU)
( 57 )
A találmány tárgya az (I) általános képletű amidoxim-származék

I.

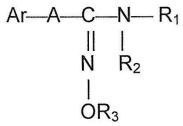

ahol
a) Ar jelentése piridilcsoport,
A jelentése vegyértékkötés,
$R_1$ jelentése hidrogénatom,
$R_2$ jelentése hidrogénatom,
$R_3$ jelentése egy

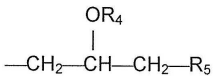

általános képletű csoport, ahol R4 jelentése hidrogénatom, $R_5$ jelentése 5-7-tagú, egy nitrogénatomot tartalmazó, telített heterociklusos csoport, vagy
b) Ar jelentése fenilcsoport,
A jelentése egy -CH=CH- képletű csoport és
$b_1$) $R_1$ jelentése hidrogénatom,
$R_2$ jelentése egy

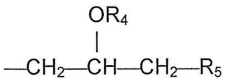

általános képletű csoport, ahol $R_4$ jelentése hidrogénatom, $R_5$ jelentése 5-7-tagú, egy nitrogénatomot tartalmazó, telített heterociklusos csoport,
$R_3$ jelentése hidrogénatom, vagy
$b_2$) $R_2$ jelentése egy

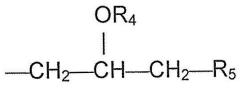

általános képletű csoport, ahol $R_4$ jelentése hidrogénatom, $R_5$ jelentése 5-7-tagú, egy nitrogénatomot tartalmazó, telített heterociklusos csoport,
$R_1$ jelentése karbonilcsoport, $R_3$ jelentése vegyértékkötés a karbonilcsoport szénatomja és az $R_3$-mal szomszédos oxigénatom között,
vagy gyógyászatilag alkalmas savaddíciós sójának felhasználása az izomatrófia megelőzésére és/vagy kezelésére szolgáló gyógyászati készítmény előállítására.

---

**( 51 )** **A61K 31/4453** (2006.01)
**A61K 31/166** (2006.01)
**A61P 43/00** (2006.01)
**( 13 )** **A2**
**( 21 )** **P 11 00445**
( 22 ) 2011.08.17.
( 71 ) Pharma-Gene SA, 7000 Chur, (CH)
( 72 ) Herczeg Gábor 5%, 2000 Szentendre, Kálvária út 54. (HU)
Egri János 5%, 1036 Budapest, Dereglye u. 2. (HU)
dr. Literati-Nagy Zsuzsanna 5%, 1037 Budapest, Jablonka u. 61/b. (HU)
dr. Kolonics Attila 10%, 1141 Budapest, Bonyhádi u. 25. (HU)
dr. Skorán Ottó 15%, 2000 Szentendre, Nagyváradi út 5. (HU)
dr. Tory Kálmán 30%, 1137 Budapest, Katona József u. 16. (HU)
dr. Literáti-Nagy Péter 30%, 1037 Budapest, Jablonka u. 61/b. (HU)
**( 54 )** **Gyógyszerkészítmény**
( 74 ) Karácsonyi Béla ADVOPATENT Szabadalmi és Védjegy Iroda, 1011 Budapest, Fő u. 19. (HU)
( 57 )
A találmány tárgya az (I) általános képletű amidoxim-származék

I.

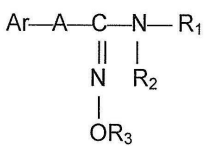

ahol
a) Ar jelentése piridilcsoport,
A jelentése vegyértékkötés,
$R_1$ jelentése hidrogénatom,
$R_2$ jelentése hidrogénatom,
$R_3$ jelentése egy

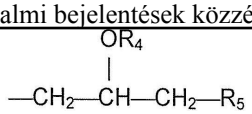

általános képletű csoport, ahol $R_4$ jelentése hidrogénatom, $R_5$ jelentése 5-7-tagú, egy nitrogénatomot tartalmazó, telített heterociklusos csoport, vagy
b) Ar jelentése fenilcsoport,
A jelentése egy -CH=CH- képletű csoport és
$b_1$) R1 jelentése hidrogénatom,
$R_2$ jelentése egy

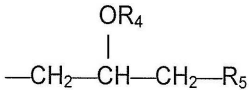

általános képletű csoport, ahol $R_4$ jelentése hidrogénatom, $R_5$ jelentése 5-7-tagú, egy nitrogénatomot tartalmazó, telített heterociklusos csoport,
$R_3$ jelentése hidrogénatom, vagy
$b_2$) $R_2$ jelentése egy

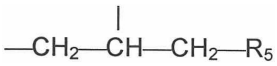

általános képletű csoport, ahol $R_4$ jelentése hidrogénatom, $R_5$ jelentése 5-7-tagú, egy nitrogénatomot tartalmazó, telített heterociklusos csoport,
$R_1$ jelentése karbonilcsoport, $R_3$ jelentése vegyértékkötés a karbonilcsoport szénatomja és az $R_3$-mal szomszédos oxigénatom között,
vagy gyógyászatilag alkalmas savaddíciós sójának felhasználása a felnőtt őssejtek szövetregeneráló hatását javító, a felnőtt őssejtek túlélését, megtapadását, differenciálódásuk regulációját elősegítő készítmény vagy gyógyászati készítmény előállítására.

---

**( 51 )** **A61L 2/02** (2006.01)
**A61L 2/16** (2006.01)
**C09C 1/42** (2006.01)
**C09C 3/06** (2006.01)
**( 13 )** **A1**
**( 21 )** **P 11 00420**
( 22 ) 2011.08.05.
( 71 ) Bay Zoltán Alkalmazostt Kutatási Közalapítvány, 1116 Budapest, Fehérvári út 130. (HU)
( 72 ) Papp Ildikó 70%, 6600 Szentes, Boros Sámuel u. 32/c. (HU)
dr. Babcsán Norbert 10%, 3519 Miskolc, Trencséni u. 24. (HU)
Szvetnik Attila 10%, 6723 Szeged, Szilléri sugárút 35/b. (HU)
dr. Kesserű Péter 10%, 6724 Szeged, Zákány u. 35/b (HU)
**( 54 )** **Eljárás ipari kaolinok stabilizálására**
( 74 ) Lengyel Zsolt, DANUBIA Szabadalmi és Jogi Iroda Kft., 1051 Budapest, Bajcsy-Zsilinszky út 16. (HU)
( 57 )
A találmány tárgya eljárás ipari kaolinok stabilizálására.

**( 51 )** **A61L 2/025** (2006.01)
**B01F 5/00** (2006.01)
**B01J 32/00** (2006.01)
**C02F 1/32** (2006.01)
**( 13 )** **A1**
**( 21 )** **P 11 00447**
( 22 ) 2011.08.17.
( 71 ) Pannon Egyetem, 8200 Veszprém, Egyetem u. 10 (HU)
( 72 ) dr. Bucsky György 20%, 8220 Balatonalmádi, Szabadság u. 17. (HU)
dr. Horváth Attila 30%, 8220 Balatonalmádi, Szorosi u. 6. (HU)
dr. Horváth Ottó 20%, 8200 Veszprém, Kinizsi u. 6. (HU)
dr. Ujhidy Aurél 30%, 8200 Veszprém, Kiskőrösi u. 63. (HU)
**( 54 )** **Eljárás fotokémiai reaktor működtetésének javítására**
( 57 )
A találmány tárgya eljárás folyékony áramló közegek ultraibolya sugárzással történő kezelésére szolgáló berendezés működésének javítására félvezető katalizátor áramlásterelő felületeken történő kialakításával. Az adott esetben köpennyel ellátott, csöves vagy csőköteges, a kezelendő elektrolit áramlási turbulenciájának és így a felületi anyagátadási folyamatok fokozására áramlásterelő statikus keverőket alkalmazó berendezés működésének javítására, a fotokatalitikus átalakításokhoz szükséges félvezető katalizátor az áramlásterelő statikus keverőelemek felületére kerül kialakításra. Az adott esetben egymást követően ellentétes forgásiránnyal alkalmazott archimédeszi csavarfelületű statikus keverőelemek, egymástól eltérő félvezető felületekkel is készülhetnek miközben az áramló közegbe szuszpendált, a félvezető felülettel megegyező kémiai összetételű, a szokásosnál nagyságrenddel kisebb mennyiségben alkalmazott katalizátor por is ütköztethető az áramlásterelő statikus keverő elemek felületével.

---

**( 51 )** **A61L 29/08** (2006.01)
**A61L 27/04** (2006.01)
**A61L 27/34** (2006.01)
**A61L 29/10** (2006.01)
**( 13 )** **A1**
**( 21 )** **P 11 00439**
( 22 ) 2011.08.15.
( 71 ) Auroscience Kft., 1031 Budapest, Drótos u. 1. (HU)
( 72 ) dr. Soós Miklós 75%, 2000 Szentendre, Tilinkó u. 8/B. (HU)
Jarabek Tamás 12.5%, 3868 Encs, Fő út 56. (HU)
Vanyorek László 12.5%, 3580 Tiszaújváros, Mátyás király út 26. (HU)
**( 54 )** **Antimikrobiális polimer bevonattal rendelkező eszközök, eljárás előállításukra és alkalmazásuk**
( 74 ) dr. Molnár István, DANUBIA Szabadalmi és Jogi Iroda Kft., 1051 Budapest, Bajcsy-Zs. út 16. (HU)
( 57 )
A találmány tárgyát képezik antimikrobiális eszközök, amelyek tartalmaznak szubsztrátot és polimer bevonatot, amely polimer bevonat tartalmaz egy vagy több a jelen leírásban részletesen ismertetett polimert és elemi és/vagy ionos formában levő ezüstöt, előnyösen nanométeres mérettartományban levő elemi és/vagy ionos formában levő ezüst kolloidot. A találmány tárgyát képezi továbbá eljárás egy antimikrobiális felület előállítására, amely szerint a) előállítják az ezüst kolloid oldatát; b) az ezüst kolloid oldatot egy a találmány szerinti eszköz megfelelő előállítására alkalmas szubsztráttal érintkezésbe hozzák; c) adott esetben a kapott terméket szárítják; és d) adott esetben az a)-c) vagy b)-c) lépéseket megismétlik. A találmány tárgya továbbá eljárás egy találmány szerinti eszköz előállítására és a találmány szerinti eszköz és felület alkalmazása.

---

## B. SZEKCIÓ - IPARI MŰVELETEK ÁLTALÁBAN ÉS SZÁLLÍTÁS

**( 51 ) B01D 53/34** (2006.01)
**B01D 53/40** (2006.01)
**( 13 ) A1**
**( 21 ) P 11 00414**
( 22 ) 2011.08.02.
( 71 ) dr. Raisz Iván, 3561 Felsőzsolca, Gózon Lajos u. 4. (HU)
( 72 ) dr. Raisz Iván, 3561 Felsőzsolca, Gózon Lajos u. 4. (HU)
**( 54 ) Eljárás sósav megkötésére magas hőmérsékletű gázelegyekből a keletkezett só hasznosításával**
( 57 )
A legkülönfélébb megújuló energiahordozók gyártásakor sok esetben a biomassza, illetve egyéb hulladékok, de szén elgázosítása során is, az alapanyag klór tartalma sósav formájában jelenik meg a gázfázisban. Ha ezeket a gázokat hőhasznosítás során 500 °C hőmérséklet alá hűtik, számolni kell dioxinok keletkezésével és erős korróziós hatásokkal, ezért eljárást dolgoznak ki a sósav eltávolítása 500 °C hőmérséklet fölötti tartományban, nem megkötve más szennyezőket. Megfelelő szemcseeloszlású kalcium-karbonáttal 700 °C és az alatti hőmérsékleten a sósav megköthető. A megkötés szelektív. A regenerálás során a szemcsék felületén kalcium-klorid formában képződött termék vízgőzzel kinyerhető és tömény kalcium-klorid oldat nyerhető.
A reakcióban keletkező kalcium-klorid alkalmazása a törvény által preferált síkosságmentesítő anyag a téli, jeges utak járhatóvá tételére.

---

**( 51 ) B23B 51/00** (2006.01)
**( 13 ) A1**
**( 21 ) P 11 00426**
( 22 ) 2011.08.10.
( 71 ) 3S Kft., 2500 Esztergom, Eötvös József u. 50. (HU)
Kripkó Zsolt, 2500 Esztergom, Bajcsy-Zsilinszky u. 26. (HU)
( 72 ) Kripkó Zsolt, 2500 Esztergom, Bajcsy-Zsilinszky u. 26. (HU)
**( 54 ) Választható, kalibrált élű forgácsoló szerszám**
( 57 )
A találmány választható, kalibrált élű forgácsoló szerszám azzal jellemezve, hogy több (1) forgácsolóéle van, ahol adott méretet-, vagy alakot egy (3) él valósít meg, és a forgácsolás megkezdése előtt, a forgácsolást akadályozó (4) éleket el kell távolítaniuk.

1. ábra 2. ábra

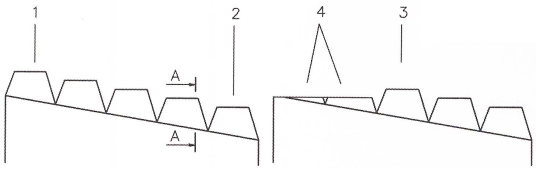


---

**( 51 ) B65D 71/70** (2006.01)
**B65D 71/10** (2006.01)
**( 13 ) A1**
**( 21 ) P 11 00406**
( 22 ) 2011.07.29.
( 71 ) Mihályfi Árpád, 1155 Budapest, Törökszegfű tér 3. (HU)

( 72 ) Mihályfi Árpád, 1155 Budapest, Törökszegfű tér 3. (HU)

**( 54 ) Csomagoló szerkezet - adott esetben multipack csomagolás**

( 57 )

Csomagoló szerkezet egy formázott anyagból kialakított, adott esetben multipack csomagolás. A csomagolandó áru adott esetben italtároló egység - előnyösen palack vagy doboz -, egyik oldalára helyezhető egyik záróelemet (1), tetőt és és másik oldalára helyezhető másik záróelemet (10), tálcát foglal magába.
A négy darab kör keresztmetszetű például sörösdoboz, üdítős doboz stb. csomagolására alkalmas egy tálca és egy tető. A tető, a záróelem (1), ebben az esetben négy darab süllyesztett részt (2) tartalmaz. Ezekbe illik bele a négy dobozteteje. A záróelem (1) süllyesztett részének (2) oldalán (9) elrendezett bordák (5, 6) bordázatot alkotnak, melyeknek
az a funkciója, hogy az italos doboz tetején elhelyezkedő peremre rápattintva fixen ott maradjon. A. záróelem (1) a tető süllyesztett része (2) sík felületet alkot, amely így tökéletesen elzárja a tárolás során esetleges szennyeződésektől. A záróelem (1) pereme (4) határolja a süllyesztett rész (2) oldalait (9), és körbefut a tető szélein. A csomagoló szerkezet
másik záróeleme (10) mely funkció szerint a csomagolanadó árú(k) alján vannak elrendezve, és „tálcá”-nak is nevezik. A másik záróelem (10) szimetria centrumában egy pozicionáló elem (11) található. A másik záróelem (10) (tálca) alja (7), és oldala (9) között egy íves átmenet (8) van kialakítva. A másik záróelem (10) oldalain (9) pozícionáló elemek (12) vannak elrendezve. Az oldal (9) lekerekített peremben (14) végződnek.
A pozicionáló elem (12) sík felülete (13) párhuzamos a csomagoló szerkezet peremének (1) sík felületével, és - adott esetben - nem nyúlik túl ezen a síkon.

2. ábra

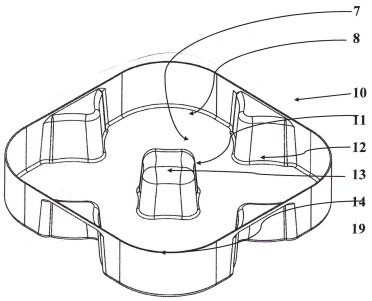


1. ábra

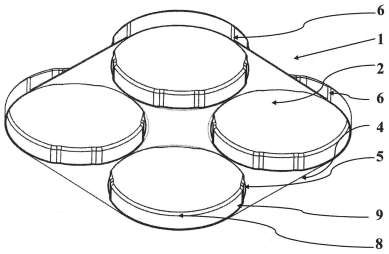


---

**( 51 ) B65G 47/12** (2006.01)
**G01N 35/04** (2006.01)

**( 13 ) A1**

**( 21 ) P 11 00456**

( 22 ) 2011.08.22.

( 71 ) Diagon Kft., 1047 Budapest, Baross u. 52. (HU)

( 72 ) Pető Mátyás, 1031 Budapest, Váci Mihály tér 4. (HU)

**( 54 ) Eljárás küvetta adagolására, valamint berendezés e célra**

( 57 )

A találmány tárgya eljárás ömlesztve tárolt küvetták rendezett továbbítására, amelynek során ömlesztve küvettákat tárolnak és a tárolási helyről a küvettákat rendezett formában továbbítják további felhasználásra. Az eljárás lényege, hogy a tárolási helyen az ömlesztve tárolt, alkalmas geometriával, például nyakperemmel rendelkező küvettákat enyhe lejtő alján gravitációs elven rendezik egymással párhuzamos, vagy egymással szöget bezáró rendező elemek élei között, majd az egymással párhuzamos vagy szöget bezáró rendező elemeket, az éleik között rendezett küvettákkal együtt, a rendezett küvetták kimeneti nyílásáig felemelik, amely kimeneti nyíláson keresztül a küvettákat, egymásmellé rendezett módon, célszerűen küvettánként eltávolítják, további felhasználásra továbbítják, az egymással párhuzamos vagy szöget bezáró rendező elemeket pedig alaphelyzetükbe, a lejtő aljára mozgatják vissza.
A találmány tárgya továbbá berendezés ömlesztve tárolt küvetták rendezett továbbítására, amely berendezés rendelkezik házzal, a házban részben nyitott vagy nyitható tárolóhellyel, benne alkalmas geometriával például nyakperemmel (15) rendelkező küvetták ömlesztett tárolásával, továbbá a házon kialakított rendezett küvetták

kimeneti nyílásával, valamint követta-továbbító mozgató eszközzel és a mozgató eszköznek meghajtó mechanizmusával. A berendezés úgy van kialakítva, hogy ömlesztett küvetták (7) tároló helye (16) enyhe két lejtővel (17) van ellátva, a két lejtő (17) aljában, a lejtők (17) teljes szélességében egymással párhuzamos, éllel (19) rendelkező, rendezett küvetták (7) kimeneti nyílásáig (20) felemelhető rendező elemek (18) vannak fel- és lemozgathatóan kialakítva, a küvettatovábbító mozgató eszköz (21) pedig a felemelt rendező elemek (18) éle (19) mentén van a meghajtó mechanizmus által működtetve, és ahol az élek (19) távolságának (t), a küvetták (7) alsó zárt része átmérőjének (d), valamint a küvetták (7) nyakpereme (15) peremátmérőjének (p) mérete:

$p>t>d$

összefüggés szerint van kialakítva.

4. ábra

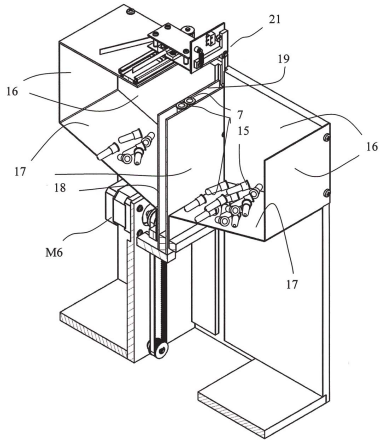


## C. SZEKCIÓ - VEGYÉSZET ÉS KOHÁSZAT

**( 51 )** **C07J 7/00** (2006.01)
**A61K 31/57** (2006.01)

**( 13 )** **A1**

**( 21 )** **P 11 00453**

( 22 ) 2011.08.19.

( 71 ) Richter Gedeon Nyrt., 1103 Budapest, Gyömrői út 19/21. (HU)

( 72 ) dr. Ledneczki István 14%, 7025 Bölcske, Baracsi u. 14. (HU)
Mahó Sándor 14%, 1183 Budapest, Rím u. 20. (HU)
Gábor Eszter 12%, 2194 Tura, Bartók Béla u. 7. (HU)
dr. Tapolcsányi Pál 10%, 1046 Budapest, Lahner György u. 2/B (HU)
Kiss Béla 15%, 1182 Budapest, Nemeske u. 16/c (HU)
dr. Balázs Ottilia 5%, 1194 Budapest, Beszterce u. 29. (HU)
dr. Schmidt Éva 30%, 2089 Telki, Zápor u. 9/b (HU)

**( 54 )** **H3 antagonista szteránvázas karboxamidok**

( 57 )
A jelen találmány tárgyát alkotják az (I) általános képlettel jellemzett vegyületek,

I

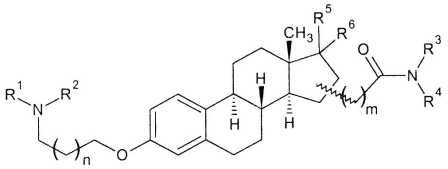

melyek képletében,
$R^1$, $R^2$, $R^3$, $R^4$ egymástól függetlenül lehet azonos vagy különböző, jelentése: hidrogénatom
vagy
$C_1$-$C_6$ alkil- vagy $C_3$-$C_7$ szénatomos cikloalkil-csoport
vagy
$R^1$ és $R^2$ vagy $R^3$ és $R^4$ a hozzájuk kapcsolódó nitrogénatommal együtt 4-10 atomból álló egy vagy két gyűrűs, telített heterociklusos csoportot alkot, amely adott esetben további egy vagy két heteroatomot tartalmaz, amelyek egymástól függetlenül oxigénatomok és/vagy kénatomok lehetnek
és
szubsztituensként egy vagy két oxocsoportot, egy vagy két halogénatomot vagy egy; vagy két $C_1$-$C_6$ alkilcsoportot tartalmazhat, $R^5$ és $R^6$ együttes jelentése
oxocsoport
vagy $R^5$ jelentése hidrogénatom és $R^6$ hidrogénatom vagy $OR^7$, ahol $R^7$ csoport hidrogénatom vagy $C_1$-$C_6$ alkilcsoport n értéke 0,1 vagy 2,
m értéke 0 vagy 1 lehet.
A találmány oltalmi körét képezik továbbá a (I) általános képletű vegyületek valamint azok geometriai izomerjei, sztereoizomerjei, diasztereomerjei, hidrátjai, szolvátjai, sói és az azokat tartalmazó gyógyászati készítmények.
A találmány tárgyához tartoznak a (II) általános képlettel jellemzett vegyületek is,

II

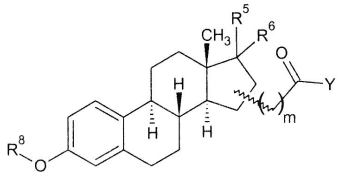


melyek képletében
$R^8$ jelentése hidrogénatom, benzil vagy 2-4 szénatomos haloalkil;
Y jelentése hidroxil vagy $NR^3R^4$.
Az $R^3$, $R^4$, $R^5$, $R^6$ szubsztituensek és m jelentése az (I) általános képletnél megadott.

---

**( 51 ) C08J 11/00** (2006.01)
**C10G 1/00** (2006.01)
**( 13 ) A1**
**( 21 ) P 11 00459**
( 22 ) 2011.08.23.
( 71 ) Cvengros Ján, Bratislava 841 04, L. Zubka 3 (SK)
Buzetzki Eduard, Wulkaprodersdorf 7041, Untere Hauptstrasse 54 (AT)
Hausmann Adalbert, Baumgarten, Dr. Karl Rennergasse 31 (AT)
Lunk János, 8439 Sikátor, Kossuth u. 2. (HU)
Sárközi Imre, 9028 Győr, Rózsahegy u. 11. (HU)
Cervenová Edita, Sered 926 01, Novomestská 44/46 (SK)
Király György, 6200 Kiskunhalas, Károly u. 62. (HU)
( 72 ) Cvengros Ján, Bratislava 841 04, L. Zubka 3 (SK)
Buzetzki Eduard, Wulkaprodersdorf 7041, Untere Hauptstrasse 54 (AT)
Hausmann Adalbert, Baumgarten, Dr. Karl Rennergasse 31 (AT)
Lunk János, 8439 Sikátor, Kossuth u. 2. (HU)
Sárközi Imre, 9028 Győr, Rózsahegy u. 11. (HU)

Cervenová Edita, Sered 926 01, Novomestská 44/46 (SK)
Király György, 6200 Kiskunhalas, Károly u. 62. (HU)

**( 54 ) Eljárás dízelolaj hulladék műanyagból történő előállítására**

( 30 ) PUV50064-2010 2010.08.25. SK

( 74 ) Schläfer László, DANUBIA Szabadalmi és Jogi Iroda Kft., 1051 Budapest, Bajcsy-Zsilinszky út 16. (HU)

( 57 )

A találmány tárgya eljárás dízeltípusú üzemanyag előállítására műanyaghulladékok krakkolása által. A kétlépcsős eljárás során az első lépcsőben megfelelő katalizátor jelenlétében vagy katalizátor nélkül fejlesztett gőzök 200-420 °C-os hőmérsékleten áthaladnak a második lépcső klinoptilolit alkotta katalizátorrétegén. Az eljárás eredményeként magas, 85 súly%-os hozamban jön létre tulajdonságaiban a fosszilis eredetű dízelüzemanyaghoz hasonló frakció.

---

**( 51 ) C12N 1/20** (2006.01)
**A23K 1/00** (2006.01)
**A23L 1/105** (2006.01)

**( 13 ) A1**

**( 21 ) P 11 00463**

( 22 ) 2011.08.25.

( 71 ) Agruniver Holding Kft. 50%, 2100 Gödöllő, Ganz Ábrahám u. 2. (HU)
Pannon Egyetem 20%, 8200 Veszprém, Egyetem út 10. (HU)
Szent István Egyetem 15%, 2100 Gödöllő, Páter Károly u. 1. (HU)
Csuka Gabona Kft. 5%, 2624 Szokolya, Jókai u. 19. (HU)
Debreceni Egyetem 5%, 4032 Debrecen, Egyetem tér 1. (HU)
Wessling Hungary Kft. 5%, 1047 Budapest, Fóti út 56. (HU)

( 72 ) Krifaton Csilla 5%, 2131 Göd, Kőrös u. 11. (HU)
Privler Zoltán 17%, 2100 Gödöllő, Kossuth L. u. 42. 4/8. (HU)
Csuka Csaba 5%, 2624 Szokolya, Jókai u. 19. (HU)
dr. Nagy István 17%, 82152 Planegg, Am Klopferspitz 14/b (DE)
dr. Barna Teréz 5%, 4400 Nyíregyháza, Pacsirta u. 27. (HU)
Rúzs-Molnár Sándor 16%, 2111 Szada, Kisfaludy u. 27. (HU)
dr. Nagy Endre 6%, 8200 Veszprém, Hársfa út 23. (HU)
dr. Zanathy László 5%, 2131 Göd, Mátyás u. 15/B (HU)
dr. Kotsis Levente 3.5%, 8200 Veszprém, Hunyadi J. út 1/c (HU)
dr. Lepossa Anita 3%, 8220 Balatonalmádi, Rákóczi út 37. (HU)
Hegedűs Imre 2.5%, 8475 Szentimrefalva, Petőfi S. út 113. (HU)
Tóth Éva 2.5%, 8200 Veszprém, Kankalin út 3/a (HU)
Prettl Zsolt 2.5%, 7300 Komló, Kossuth L. út 36. (HU)
Cserháti Mátyás 10%, 2687 Bercel, Jákotpuszta 0158 hrsz. (HU)

**( 54 ) Mikotoxinok és mikotoxin elegyek lebontására alkalmas mikroorganizmusok és készítmény, előnyösen mezőgazdasági felhasználására**

( 74 ) Várnai Anikó, INTERINNO Szabadalmi Iroda, 1024 Budapest, Margit krt. 73. (HU)

( 57 )

A találmány tárgya egynél több aflatoxinB1, T2 toxin, ochratoxin-A és zearalenon mikotoxin szennyezettség lebontására alkalmas mikroorganizmus, amely Cupriavidus basilensis (BRB 6A), Pseudoxanthomonas suwonensis (NZS6) és Sphingopyxis chiliensis (Kö10) mikroorganizmusok önmagukban vagy ezek elegye.
A találmány tárgya továbbá egynél több aflatoxinB1, T2 toxin, ochratoxin-A és zearalenon mikotoxin szennyezettség lebontására alkalmas mikroorganizmusokat tartalmazó készítmény, amely Cupriavidus basilensis (BRB 6A), Pseudoxanthomonas suwonensis (NZS6) és Sphingopyxis chiliensis (Kö10) mikroorganizmusokat önmagukban vagy ezek elegyét tartalmazza $10^6$-$10^{11}$ élősejt/ml arányban ismert hordozó(k) mellett.

A találmány tárgyát képezi a fenti mikroorganizmus készítmény alkalmazása takarmány kiegészítőként.
A találmány tárgya továbbá a fenti mikroorganizmus készítmény alkalmazása mezőgazdasági, illetve élelmiszeripari célra alkalmazható magvak, illetve takarmányok toxinmentesítésére.

## F. SZEKCIÓ - MECHANIKA, VILÁGÍTÁS, FŰTÉS

**( 51 ) F03D 1/02** (2006.01)
**( 13 ) A1**
**( 21 ) P 11 00409**
( 22 ) 2011.08.01.
( 71 ) Halász István, 1139 Budapest, Petneházy u. 25. III/15. (HU)
( 72 ) Halász István, 1139 Budapest, Petneházy u. 25. III/15. (HU)
**( 54 ) Vízszintes tengelyű kettős rotorral és kettős forgásirányú áramfejlesztő generátorral ellátott szélgenerátor**
( 57 )
A találmány tárgya vízszintes tengelyű kettős rotorral és kettős forgásirányú áramfejlesztő generátorral ellátott szélgenerátor, amely berendezés rotorjai közös tengelyvonalon vannak elhelyezve és ellentétes állásszögű a lapátozásuk, valamint a rotorok tengelye és csőtengelye a tartóoszlopra szerelt gondola belsejében levő áramfejlesztő generátor belső és külső részéhez csatlakozik egy-egy hajtásláncon keresztül.
A találmánynak az a lényege, hogy az ellentétes állásszögű rotor lapátok a rotorokat egymással ellentétes irányban forgatják és ezek az ellentétes irányban forgó rotorok, megfelelő hajtáslánc alkalmazásával képesek az áramfejlesztő generátor belső és külső részét egymással ellentétes irányban forgatni, ezáltal a szélgenerátor teljesítményét jelentősen növelve.

3. ábra

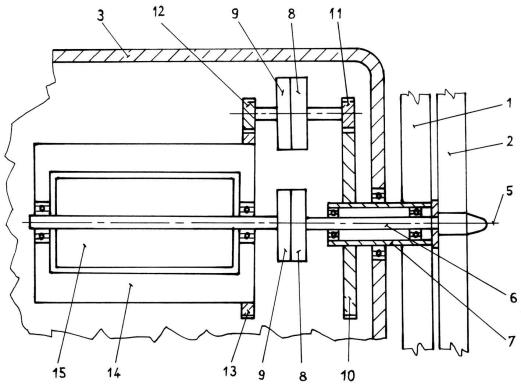


**( 51 ) F03D 3/04** (2006.01)
**( 13 ) A1**
**( 21 ) P 11 00391**
( 22 ) 2011.07.21.
( 71 ) Tánczos Gergő, 1162 Budapest, Szénás u. 40. (HU)
( 72 ) Tánczos Gergő, 1162 Budapest, Szénás u. 40. (HU)
**( 54 ) Szélbefogó és légáram-gyorsító szerkezet függőleges tengelyű szélgenerátorok hatékonyságának fokozására**

( 57 )
A szabadalom tárgya egy olyan, automatikusan szélirányba beálló szerkezet, amely a függőleges tengelyű szélgenerátorokhoz csatlakoztatva - vagy azzal egybeépítve - növeli a szélgenerátor hasznos munkafelületét, és segíti a szélgenerátor forgórészének gyorsabb forgását, a széláram nagyobb felületű befogásával, a szél sebességének növelésével és a felgyorsított légáramnak a szélgenerátor forgórészére történő terelésével. A

találmány tárgyát képező szerkezet, elhelyezését tekintve, lehet a szélgenerátorra stabilan felszerelve, vagy külön állványzaton a szélgenerátor forgórészének függőleges tengelyével egyvonalban, a szélgenerátor fölött vagy alatt elhelyezve. A szerkezet egy másik változatában elhelyezhető a szélgenerátor mellett is, külön egységként.

1. ábra

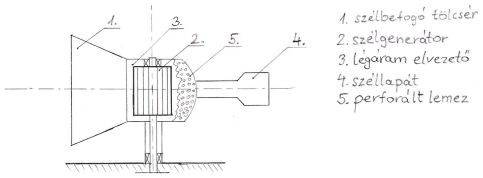


**( 51 ) F03D 9/00** (2006.01)

**( 13 ) A1**

**( 21 ) P 11 00405**

( 22 ) 2011.07.29.

( 71 ) SYGAFI Tervező és Szolgáltató Kft. 90%, 2131 Göd, Termálfürdő krt. 37. (HU)
Budapesti Műszaki és Gazdaságtudományi Egyetem, Épületenergetikai és Épületgépészeti Tanszék 10%, 1111 Budapest, Műegyetem rkp. 3. K.II. 19. (HU)

( 72 ) Homoki Ferenc Attila, 2131 Göd, Termálfürdő krt. 37. (HU)

**( 54 ) Rendszer, berendezés és eljárás épületgépészeti légkezelők által keltett közvetlen áramlások kinetikai energiájának hasznosítására légáramból forgó mozgást előállító eszközzel elektromos energia előállítására**

( 74 ) Mester Tamás, SWORKS Nemzetközi Szabadalmi Ügyvivői Iroda Kft., 1015 Budapest, Donáti u. 61/4. (HU)

( 57 )

Rendszer és berendezés egy vagy több épületgépészeti légkezelő (12) által keltett közvetlen áramlások kinetikai energiájának hasznosítására légáramból forgó mozgást előállító eszközzel (5) elektromos energia előállítására, amelyre jellemző, hogy a légáramból forgó mozgást előállító egy vagy több eszköz (5) van elhelyezve áramlásirányban tekintve egy vagy több légkezelő (12) után ezen légkezelők (12) által közvetlenül keltett légáramban (11) és amely eszköz (5) egy vagy több villamos generátorral (1) van összekapcsolva. A találmány továbbá vonatkozik eljárásra egy vagy több épületgépészeti légkezelő (12) által keltett közvetlen áramlások kinetikai energiájának hasznosítására légáramból forgó mozgást előállító egy vagy több eszközzel (5), amelyre jellemző, hogy a légáramból forgó mozgást előállító egy vagy több eszközt (5) helyeznek el elhelyezve áramlásirányban tekintve egy vagy több légkezelő (12) után ezen légkezelők (12) által közvetlenül keltett légáramban (11) és amely eszközt (5) egy vagy több villamos generátorral (1) kapcsolnak össze és amely eszközt (5) a légárammal megforgatva villamos áramot állítanak elő, amelyet helyben vagy távolabb vezetve hasznosítanak.

1. ábra

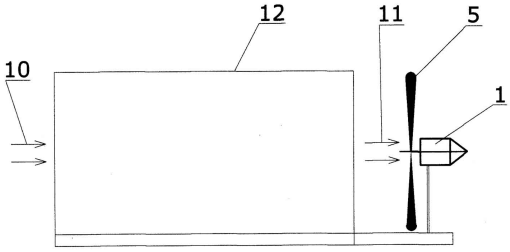


**( 51 ) F24J 2/42** (2006.01)

**( 13 ) A1**

**( 21 ) P 11 00448**

( 22 ) 2011.08.17.

( 71 ) Takács István, 3700 Kazincbarcika, Mikszáth K. út 23. 2/3. (HU)

( 72 ) Takács István, 3700 Kazincbarcika, Mikszáth K. út 23. 2/3. (HU)

**( 54 ) Napkemence, hazánk lakásainak fűtésére.**

( 57 )

Napkemence lakások fűtéséhez használható fel. Lényege, hogy a napenergia közösségi fűtési rendszerhez való felhasználását oldja meg, azzal jellemezve hogy a levegő beszívó zsilipen (1) a kupola légtérbe (2) beáramló levegő levegőt a felső beton épületen (3) nyugvó, az alsó beton épületre (4) támaszkodó belső ventilátorok (9) (10) a felmelegedést követően az utcákba vezető fő légvezetékeken (5) (6), valamint a lakásokba vezető légcsöveken (7) keresztül juttatják el a fűtendő lakásokig (8).

1. ábra

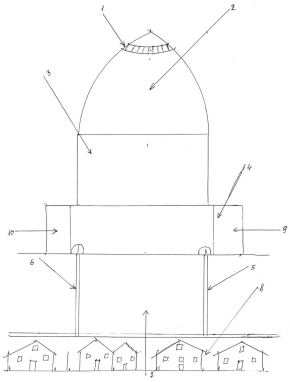

## G. SZEKCIÓ - FIZIKA

**( 51 ) G01N 35/02** (2006.01)

**( 13 ) A1**

**( 21 ) P 11 00457**

( 22 ) 2011.08.22.

( 71 ) Diagon Kft., 1047 Budapest, Baross u. 52. (HU)

( 72 ) Pető Mátyás 50%, 1031 Budapest, Váci Mihály tér 4. (HU)
Izsák László 25%, 1121 Budapest, Rácz Aladár út 103. (HU)
Antal József 25%, 1084 Budapest, Nagy Fuvaros u. 23. (HU)

**( 54 ) Eljárás vizsgálati mintát tartalmazó küvetta és vizsgálati reagens adagolására, továbbá berendezés e célra**

( 57 )

A találmány tárgya eljárás vizsgálati mintákat tartalmazó küvetták mérőhelyeken történő elhelyezésére, és a küvettákba reagens adagolására, továbbá mérések befejezésével a használt küvetták gyűjtőbe történő továbbítására, amelynek során inkubáló helyről vizsgálati mintákat tartalmazó küvettákat mérőhelyekre juttatnak, a küvettákba reagens tartókból kiértékelésekhez szükséges mennyiségű reagenst adagolnak, továbbá mérések befejezésével a használt küvettákat gyűjtőbe továbbítják. Az eljárás lényege, hogy inkubáló modul küvetta kivételi helyét, továbbá reagens tartó modul reagens kivételi helyét, valamint mérő modul mérőhelyeit körív mentén helyezik el, és a vizsgálati mintákat tartalmazó küvettáknak a mérőhelyeken történő elhelyezését, valamint a mérő modul küvettáiba a reagens adagolását, továbbá mérések befejezésével a használt küvetták gyűjtőbe történő továbbítását fentiek szerint kialakított körív közös mértani középpontjából, mint közös forgáspontból, közös forgástengellyel mozgatott karokkal valósítják meg.
A találmány tárgya továbbá berendezés vizsgálati mintákat tartalmazó küvetták mérőhelyeken történő elhelyezésére, és a küvettákba reagens adagolására, továbbá mérések befejezésével a használt küvetták gyűjtőbe történő továbbítására, amely berendezés vizsgálati mintákat tartalmazó küvetták (7) inkubálására szolgáló inkubáló modullal (1), kiértékeléshez szükséges mennyiségű reagenssel ellátott reagens modullal (3), valamint célszerűen optikai mérőhelyeket (2A) befogadó mérő modullal (2) rendelkezik. Továbbá karokat (K1..., KN) tartalmaz a vizsgálati mintákat tartalmazó küvetták (7) mozgatására, és a szükséges mennyiségű reagenseknek a küvettákba (7) történő adagolására. A berendezés úgy van kialakítva, hogy az inkubáló modul (1) küvetta kivételi helye (1A), a reagens modul (3) reagens kivételi helye (3A), valamint a mérő modul (2) mérőhelyei (2A) közös

mértani középponttal (0) rendelkező köríven vannak elhelyezve, amely közös mértani középpontban (0), közös forgástengely (4) van kiképezve, amely közös forgástengelyen (4) vannak a karok (K1 ..., KN) kialakítva a vizsgálati mintákat tartalmazó küvetták (7) függőleges és a forgástengelyre (4) merőleges irányú mozgatására és a szükséges mennyiségű reagenseknek a küvettákba (7) történő adagolására.

1. ábra

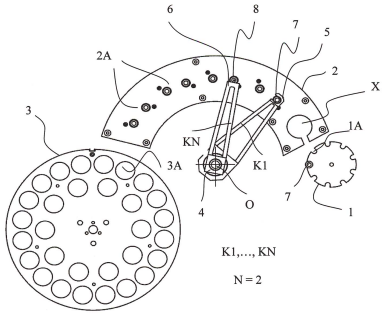


**( 51 )** **G02B 21/00** (2006.01)
**G21K 1/00** (2006.01)
**G21K 7/00** (2006.01)

**( 13 )** **A1**

**( 21 )** **P 11 00455**

( 22 ) 2011.08.22.

( 71 ) Szőke Tamás, 1098 Budapest, Ecseri út 4. I. lh. F. 04. (HU)

( 72 ) Szőke Tamás, 1098 Budapest, Ecseri út 4. I. lh. F. 04. (HU)

**( 54 ) Alfa-részecske mikroszkóp az atomok geometriai formájának, szerkezetének és az atomhalmazokban lévő kapcsolódási módjaik láthatóvá tételére**

( 57 )

A találmány alfa-részecske mikroszkóp az atomok geometriai formájának, szerkezetének és az atomhalmazokban lévő kapcsolódási módjaik láthatóvá tételére, mely radioaktív-részecske forrásból, béta-részecske leválasztó gyűrűelektródából, elforgatható mintatartóból, alfarészecske(hullám)nyaláb fókuszáló mágneses lencséből, mérőházból, leképező ernyőből, optikai eszközből és hélium gáz feltöltő rendszerből áll.

A találmány lényege, hogy a hélium gázzal feltöltött alfa-részecske mikroszkóp radioaktív-részecske forrásából (1) kilépő alfa és béta részecske sugárból a béta-részecske leválasztó gyűrű elektródával (3) a béta-részecskéket leválasztja, az alfa-részecskéket az szűkítőn (5) párhuzamos nyalábbá (8) alakítja és 45 fokos szögben a forgatható mintatartón (6) lévő vizsgálandó minta (7) felületére ütközteti és a modulált visszaverődő alfa-részecske(hullám)nyalábot (9) a fókuszáló mágneses lencse (18) a leképező ernyőre (19) vetíti, melyet az optikai eszközzel (2o) lehet vizsgálni.

1. ábra

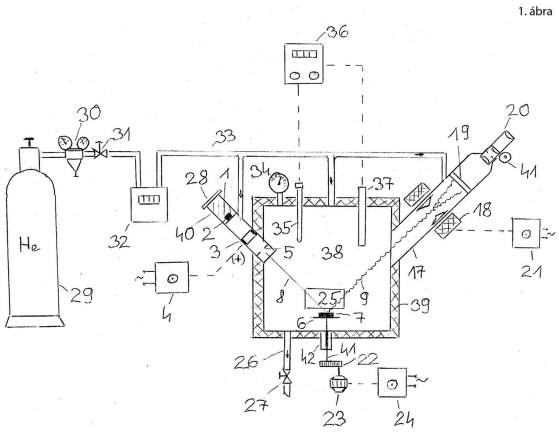

( 51 ) **G02B 27/00** (2006.01)
**G02F 1/00** (2006.01)
**H01S 3/00** (2006.01)
**H05H 15/00** (2006.01)
( 13 ) **A1**
( 21 ) **P 11 00452**
( 22 ) 2011.08.18.
( 71 ) Pécsi Tudományegyetem, 7633 Pécs, Szántó Kovács János u. 1/b (HU)
( 72 ) Almási Gábor 15%, 7761 Kozármisleny, Alkotmány tér 38. (HU)
dr. Tőke Csaba 30%, 7629 Pécs, Papkert u. 67. fszt. 1. (HU)
dr. Hebling János 55%, 7635 Pécs, Jakabhegyi út 44. (HU)

( 54 ) **Rövid periódusú undulátor**

( 74 ) Szabó Zsolt, DANUBIA Szabadalmi és Jogi Iroda Kft., 1051 Budapest, Bajcsy-Zs. út 16. (HU)

( 57 )
A találmány elektromágneses sugárzás keltésére szolgáló eljáráshoz, optikai elvű rövid periódusú undulátorhoz (10), valamint ilyet tartalmazó szabadelektron-lézerhez kapcsolódik.
Az eljárás foganatosításához elektromosan töltött nagyenergiás részecskenyalábot biztosítanak, továbbá terahertz frekvenciatartományba eső nagyintenzitású elektromágneses impulzusokat (7, 7a, 7a) keltenek, majd azokat egymással interferáltatva elektromágneses állóhullámot állítanak elő, amely állóhullám meghatározott csúcsértékkel jellemzett elektromos térerősséggel rendelkezik. Ezzel párhuzamosan a részecskenyalábot az elektromágneses állóhullám maximális elektromos térerősségű pontjai által kifeszített síkban vagy annak környezetében az állóhullám időben változó elektromágneses terén vezetik át, miközben a részecskenyalábot az állóhullám elektromágneses terével egy hullámzó pálya befutására kényszerítve a részecskenyaláb által kibocsátott sugárzás formájában a részecskenyaláb haladási irányában terjedő elektromágneses sugárzást állítanak elő.
A rövid periódusú undulátor (10) lényege, hogy terahertz frekvenciatartományba eső nagyintenzitású elektromágneses impulzusok (7, 7a, 7b) kibocsátására alkalmas impulzusforrása (2), valamint elektromosan töltött nagyenergiás részecskenyaláb, különösen elektronnyaláb, undulátoron (10) való átvezetésére szolgáló kölcsönhatási tartománya van, ahol a kölcsönhatási tartományban undulátorhatás az impulzusforrás (2) által kibocsátott, terahertz frekvenciatartományba eső nagyintenzitású impulzusok (7, 7a, 7b) interferenciájával keltett elektromágneses állóhullám maximális elektromos térerősségű pontjai által kifeszített síkban vagy annak környezetében ébredő erőhatással kerül biztosításra.
A találmány szerinti szabadelektron-lézernek elektronforrása, valamint legalább egy, az elektronforrásból származó elektronokat átbocsátó és az elektronok áthaladása közben az elektronokra undulátorhatást kifejtve az elektronokat koherens elektromágneses sugárzás kibocsátására késztető, találmány szerinti optikai elvű rövid periódusú undulátora (10) van.

1. ábra

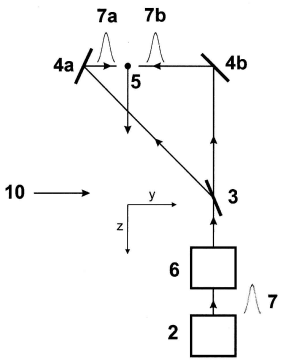


( 51 ) **G02B 27/22** (2006.01)
**H04N 13/04** (2006.01)
**H04N 15/00** (2006.01)

**( 13 ) A1**

**( 21 ) P 11 00360**

( 22 ) 2011.07.05.

( 71 ) Ladányi Attila, 2921 Komárom, Fok u. 14. (HU)

( 72 ) Ladányi Attila, 2921 Komárom, Fok u. 14. (HU)

**( 54 ) Sztereokép megjelenítési módszer és eszköz, ismétlődő kitakarással**

( 74 ) Jankura János Egyéni Szabadalmi Ügyvivő, 1102 Budapest, Kőrösi Cs. út 9. (HU)

( 57 )

A találmány sztereo képek megjelenítésére szolgáló eszközre és módszerre vonatkozik. A kép és a szemek között ismétlő mintázatú, előnyösen oszlopos vagy pepita mintájú kitakarással rendelkező kitakaró mintázat (10) van elhelyezve. A kitakaró mintázat (10) egy időben, a bal szemnek szánt képet csak a bal szem számára teszi láthatóvá, a jobb szemnek szánt képet a bal szem számára takarásban hagyja és a bal szem nem látja, míg a jobb szemnek szánt képet csak a jobb szem számára teszi láthatóvá, a bal szemnek szánt képet a jobb szem számára takarásban hagyja.

2. ábra

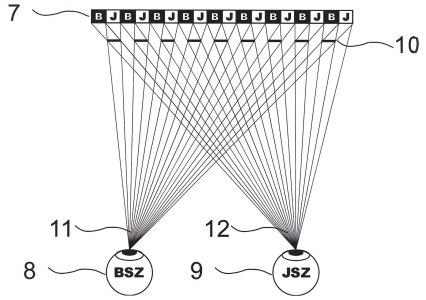


---

**( 51 ) G03F 7/00** (2006.01)

**( 13 ) A1**

**( 21 ) P 11 00461**

( 22 ) 2011.08.23.

( 71 ) Szegedi Tudományegyetem, 6720 Szeged, Dugonics tér 13. (HU)

( 72 ) Csete Maria 50%, 6723 Szeged, Lomnici u. 17. (HU)
Sipos Áron 40%, 6724 Szeged, Teréz u. 47. (HU)
Szalai Anikó 10%, 6729 Szeged, Titeli u. 31/a (HU)

**( 54 ) Komplex mikrostruktúrák készítésére szolgáló új litográfiai eljárás a spektrummódosítás lehetőségével**

( 74 ) Szabó Zsolt, DANUBIA Szabadalmi és Jogi Iroda Kft., 1051 Budapest, Bajcsy-Zs. út 16. (HU)

( 57 )

A találmány tárgya hordozó mikrostrukturálására szolgáló eljárás.
A találmány szerinti eljárás során strukturálni szándékozott tartománnyal rendelkező hordozót biztosítanak, majd ezen tartományba kolloidgömböket felhordva kolloidgömb-monoréteget alakítanak ki. Az így felhordott kolloidgömb-monoréteg adott geometriai szimmetriával rendelkezik. Ezután a kolloidgömb-monoréteget térben modulált intenzitáseloszlású nyalábbal világítják meg, amivel fényterjedés irányában a kolloidgömb-monoréteg mögött közel-tér effektus útján a nyalábintenzitás koncentrálásával a tekintett tartományban kívánt mintázat szerinti mechanikai strukturálást hajtanak végre.

2. ábra

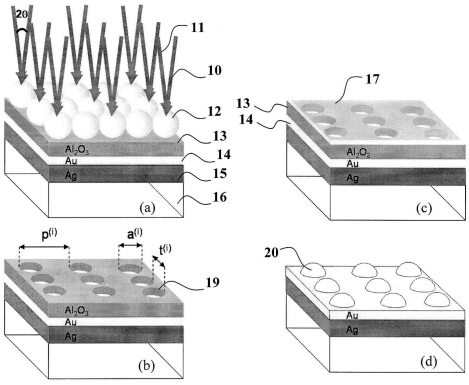


**( 51 ) G06Q 10/00** (2006.01)
**G06F 17/30** (2006.01)
**H04L 12/00** (2006.01)

**( 13 ) A1**

**( 21 ) P 11 00419**

( 22 ) 2011.08.05.

( 71 ) Befutó-Online Versenyszervező Kft., 2310 Szigetszentmiklós, Gyári u. 17. (HU)

( 72 ) Baghy Csaba, 8636 Balatonszemes, Ady Endre u. 9. (HU)

**( 54 ) Eljárás játékvezető és ellenőr küldésére**

( 74 ) Jankura János, 1102 Budapest, Körösi Csoma út 9. (HU)

( 57 )

A találmány tárgya eljárás játékvezető- és ellenőr küldésére, amely során
- a verseny szervezői és a versenyző csapatok között kapcsolatot létesítenek és a verseny időpontját a versenyzők letöltik,
- a hazai csapatok megadják a verseny helyszínét időpontonként, a vendégcsapatoknak jóváhagyási lehetőséget biztosítanak,
- a játékvezetőt és ellenőrt küldő iroda nyilvántartja a játékvezetők és ellenőrök előírt azonosító adatait, figyeli az eltiltásokat, minden játékvezetőhöz és ellenőrhöz azonosító jelet rendelnek,
- beállítják a játékvezetők és ellenőrök számát mérkőzésenként, hiba esetén a javítást a küldő iroda elvégzi,
- a játékvezetőknek internetes kapcsolat révén lehetőséget biztosít egyéni kérdéseik feltevésére az adott mérkőzéssel kapcsolatban, és leiratkozásra egy adott mérkőzésről,
- a végleges küldés listája feltöltődik a játékvezetők és ellenőrök által hozzáférhető irodarendszerre és
- adott esetben statisztikát készítünk a mérkőzésekről, a kijelölt bírók és ellenőrök számáról, eltiltásokról.

**( 51 ) G21B 1/05** (2006.01)

**( 13 ) A1**

**( 21 ) P 11 00423**

( 22 ) 2011.08.08.

( 71 ) Mátay György Tibor, 2025 Visegrád, Mátyás király u. 63. (HU)

( 72 ) Mátay György Tibor, 2025 Visegrád, Mátyás király u. 63. (HU)

**( 54 ) Magfúziós reaktor gőzfejlesztővel egybeépítve, impulzus üzemre, főleg deutérium, trícium, és lítium fúziójához**

( 57 )

A találmány olyan magfúziós reaktor gőzfejlesztővel egybeépítve, impulzus üzemben, főleg deutérium, trícium és lítium fúziójához megvalósítása, amelyben a tekercsben (7) a vasmagon belül tartalmaz egy áramot jól vezető térformálót (5) és a térformálóban (5) megfelelően kiképzett előkamrát (3, 2) így a mágneses térben levő deutérium és trícium gázokból hevített plazmát koncentráltabban tudja feltölteni a mágneses tér ellen ható töltéssel és egy impulzussal fonallá zsugorítja, felhevíti, felgyorsítja és a szembe fordított készülékek közé

helyezett üreges betét (1) forgási ellipszoid alakú belső terében az egyik fókuszban ütköztetéssel magfúzióra kényszeríti. Az energia bevitelt és az ütközés hatékonyságát a gyújtó pontba bevezetett lézer sugarak növelik. A betétben (1) a forgási ellipszoid másik fókuszába juttatott lítium szemcsét a reflektálódó sugarak összenyomják a deutérium-trícium gáz-eleggyel és magfúzióra kényszerítik. A termelt hőt az előbbi betétekkel (1) felszerelt és nehézvíz permettel hűtött forgó fémtárcsa (4) folyamatosan kivezeti és gőz formájában a reaktor térből kivonja további hasznosítás céljából.

1. ábra

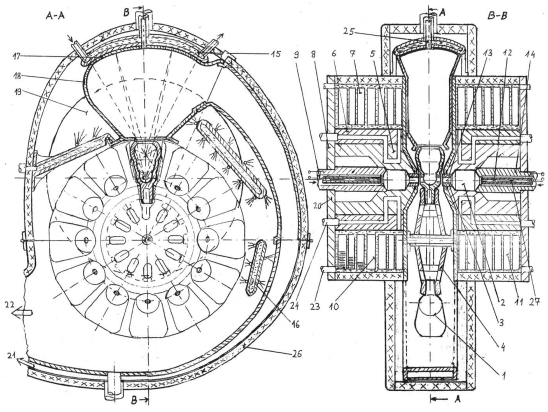


## H. SZEKCIÓ - VILLAMOSSÁG, ELEKTROMOSSÁG

**( 51 ) H01L 21/365** (2006.01)

**( 13 ) A1**

**( 21 ) P 11 00438**

( 22 ) 2011.08.15.

( 71 ) Ecosolifer AG., 6062 Sarnen, Wilen Schür (CH)

( 72 ) Vadadi Zsolt, 1022 Budapest, Ribáry u. 12. (HU)
Strausz Tamás, 2040 Budaörs, Vörösbegy u. 5. (HU)

**( 54 ) Elektróda szerkezet reakció kamrában történő felhasználásra**

( 74 ) Lantos Mihály, DANUBIA Szabadalmi és Jogi Iroda Kft., 1051 Budapest, Bajcsy-Zsilinszky út 16. (HU)

( 57 )

A találmány egy reakció kamrában alkalmazott elektróda szerkezetre vonatkozik, ahol a reakció kamra nagyszámú hordozó egyik lapfelületén félvezető vékonyréteg vagy vékonyréteg szerkezet létesítésére szolgál, és amely reakció kamrának zárt belső teret meghatározó teste, ennek fedele és alsó záró fedele van, a belső térben előnyösen téglalap alakú lemezből kialakított hordozók vannak egymástól adott térközöknek megfelelő távolságban elrendezve, a hordozók között a vékonyréteg leválasztáshoz szükséges nagyfrekvenciás gerjesztő teret előállító fémből készült elektródák vannak, amelyek a hordozók egyik, nem bevonandó felülete közelében, attól térközzel elválasztva helyezkednek el, és a hordozók bevonandó felületét olyan térközök határolják, amelyek a reakcióhoz szükséges gázkeverék áramlását megengedő, a reakció kamra átellenes oldalait összekötő áramlási csatornákat képeznek, és az egymással szemközti elektródák nagyfrekvenciás generátorral vannak összekapcsolva, továbbá a reakció kamrának a zárt belső tere fűtéssel van ellátva, és a találmány szerint az elektródák tartalmaznak: (i) két egymással párhuzamos, térközzel elválasztott, egymással összekötött oldallapot; (ii) az oldallapok közötti térközben elrendezett, az oldallapokkal párhuzamosan beállított, azoktól elszigetelt fűtőelemként használt központi lemezt; (iii) ahol az elektródok a nagyfrekvenciás generátorhoz és a központi lemez végei a fűtést biztosító áramforrással vannak összekötve.

1. ábra

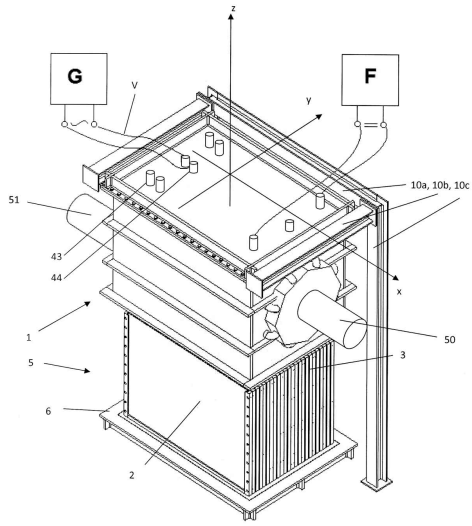


**( 51 )** **H01L 21/68** (2006.01)
**H01L 21/365** (2006.01)
**( 13 )** **A1**
**( 21 )** **P 11 00437**
( 22 ) 2011.08.15.
( 71 ) Ecosolifer AG., 6062 Sarnen, Wilen Schür (CH)
( 72 ) Vadadi Zsolt 40%, 1022 Budapest, Ribáry u. 12. (HU)
Strausz Tamás 40%, 2040 Budaörs, Vörösbegy u. 5. (HU)
Németh Péter 20%, 9700 Szombathely, Alsóhegyi u. 18. (HU)

**( 54 ) Reakció kamra nagyszámú hordozó egyik lapfelületén félvezető vékonyréteg vagy vékonyréteg szerkezet létesítésére**

( 74 ) Lantos Mihály, DANUBIA Szabadalmi és Jogi Iroda Kft., 1051 Budapest, Bajcsy-Zsilinszky út 16. (HU)

( 57 )
A találmány olyan javított hordozó betöltési rendszerrel ellátott, nagyszámú hordozó egyik lapfelületén félvezető vékonyréteg vagy vékonyréteg szerkezet létesítésére reakció kamrára vonatkozik, amelynek zárt belső teret meghatározó teste, ennek fedele és alsó záró fedele van, a belső térben előnyösen téglalap alakú lemezből kialakított hordozók vannak egymástól adott térközöknek megfelelő távolságban elrendezve, a hordozók között a vékonyréteg leválasztáshoz szükséges nagyfrekvenciás gerjesztő teret előállító elektródák vannak, amelyek a hordozók egyik, nem bevonandó felülete közelében, attól térközzel elválasztva helyezkednek el, és a hordozók bevonandó felületét olyan térközök határolják, amelyek a reakcióhoz szükséges gázkeverék áramlását megengedő, a reakció kamra átellenes oldalait összekötő áramlási csatornákat képeznek, és az egymással szemközti elektródák nagyfrekvenciás generátorral vannak összekapcsolva, továbbá a reakció kamrának a zárt belső tere fűtéssel van ellátva, és a betöltő rendszer fő jellemzője az, hogy a reakció kamrának fel-le irányban kivehető alsó záró fedele van, amelyhez a hordozókat alulról és kétoldalt körülvevő és rögzítő, egymástól térközökkel elkülönített tartókeretek vannak hozzáerősítve, a tartókereteken a hordozók és az elektródák részére hornyok vannak kialakítva, és az említett térközöket a tartókeretek hornyainak távolsága és a gázáramlási csatorna szélességét a tartókeretek között kialakuló térköz határozza meg, és az alsó záró fedél a hozzákapcsolt tartókeretekkel és az ezek hornyaiba helyezett hordozókkal együtt egy mechanikailag egységes, a reakció kamra belső terébe betolható, ott rögzíthető és onnan kihúzható töltő tárat képez, és az elektródok a fedélhez vannak rögzítve és a töltő tár bevezetésekor oldalait és alsó széleit az említett tartókereteknek az elektródákhoz rendelt hornyai vezetik és rögzítik.

1. ábra

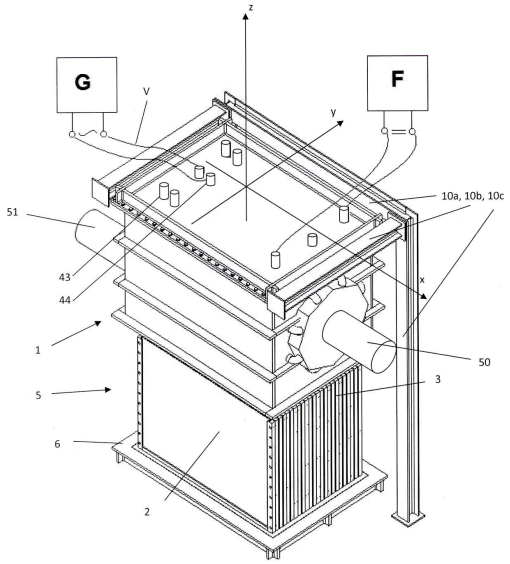


( 51 ) **H01L 31/04** (2006.01)

( 13 ) **A1**

( 21 ) **P 11 00436**

( 22 ) 2011.08.15.

( 71 ) Ecosolifer AG., 6062 Sarnen, Wilen Schür (CH)

( 72 ) Vadadi Zsolt 40%, 1022 Budapest, Ribáry u. 12. (HU)
Strausz Tamás 40%, 2040 Budaörs, Vörösbegy u. 5. (HU)
Németh Péter 20%, 9700 Szombathely, Alsóhegyi u. 18. (HU)

( 54 ) **Gázáramlási rendszer reakció kamrában történő felhasználásra**

( 74 ) Lantos Mihály, DANUBIA Szabadalmi és Jogi Iroda Kft., 1051 Budapest, Bajcsy-Zsilinszky út 16. (HU)

( 57 )

A találmány reakció kamrába beépített gázáramlási rendszerre vonatkozik, amely reakció kamrának zárt belső teret meghatározó teste, ennek fedele és alsó záró fedele van, a belső térben előnyösen téglalap alakú lemezből kialakított hordozók vannak egymástól adott térközöknek megfelelő távolságban elrendezve, a hordozók között a vékonyréteg leválasztáshoz szükséges nagyfrekvenciás gerjesztő teret előállító fémből készült elektródák vannak, amelyek a hordozók egyik, nem bevonandó felülete közelében, attól térközzel elválasztva helyezkednek el, és a hordozók bevonandó felületét olyan térközök határolják, amelyek a reakcióhoz szükséges gázkeverék áramlását megengedő, a reakció kamra átellenes oldalait összekötő áramlási csatornákat képeznek, és az egymással szemközti elektródák nagyfrekvenciás generátorral vannak összekapcsolva, továbbá a reakció kamrának a zárt belső tere fűtéssel van ellátva, továbbá a gázáramlási rendszer beömlő vezetéket, elosztó teret és elosztó lemezt, továbbá gyűjtő lemezt gyűjtő teret és kiömlő vezetéket tartalmaz, és a gázáramlási rendszer fő jellemzője az, hogy a beömlő vezeték és az elosztó tér között a gázok egyenletes elkeveredését fokozó, az elosztó tértől fallal elválasztott keverő tér és a keverő térből kiinduló és az elosztó térben végződő, a gázok egyenletes elosztását javító csatornák vannak elrendezve.

1. ábra

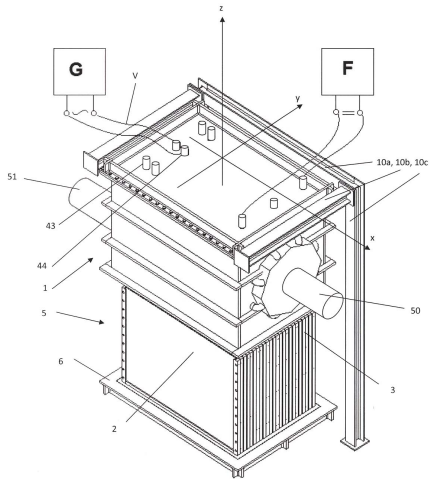


**( 51 ) H02K 1/22** (2006.01)
**F16C 35/02** (2006.01)
**( 13 ) A1**
**( 21 ) P 12 00481**
( 22 ) 2012.08.17.
( 71 ) ROBERT BOSCH GMBH, D-70442 Stuttgart, Postfach 30 02 20 (DE)
( 72 ) Stephan Kaske, DE-71735 Eberdingen, Bachstrs. 8. (DE)
Javier Bores, DE-71665 Vaihingen-Kleinglattbach, Wilhelmstrs. 31/1 (DE)
Thomas Botzenhard, DE-71665 Vaihingen/Enz, Rathausstr. 18. (DE)
Hans-Dieter Siems, DE-71735 Eberdingen, Heinrich V. Kleist Weg 1. (DE)
Roman Pirsch, DE-73257 Koengen, Steinackerstr. 21 (DE)
**( 54 ) Indítóberendezés és eljárás az indítóberendezéshez**
( 30 ) 102011081181.8 2011.08.18. DE
( 74 ) Mák András, SBGK Szabadalmi Ügyvivői Iroda, 1062 Budapest, Andrássy út 113. (HU)
( 57 )
A találmány tárgya indítóberendezés (1), különösen önindító egy belső égésű motor megforgatásához, amely tartalmaz egy úszócsapágyazással rögzített forgórész-tengelyt (17), amely a forgórésztengelyt (17) legalább részben körülvevő tengelyirányú biztosítóelemmel (100) rugalmasan állíthatóan tengelyirányban rögzítve van, ahol a tengelyirányú biztosítóelem (100) legalább egy integrált rugalmas résszel (102) és legalább egy rögzítő résszel (101) van kialakítva. Ezenkívül a találmány tárgya eljárás indítóberendezés (1) forgórésztengelyének (17) tengelyirányú rögzítésére.

2. ábra

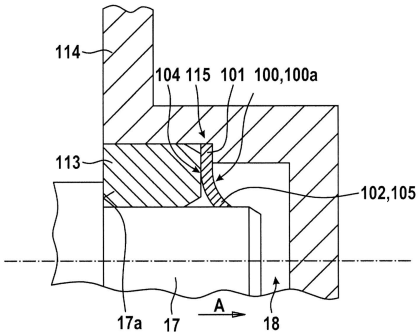


**( 51 ) H02K 7/08** (2006.01)

**H02K 5/04** (2006.01)

**( 13 ) A1**

**( 21 ) P 12 00318**

( 22 ) 2012.05.24.

( 71 ) ROBERT BOSCH GMBH, D-70442 Stuttgart, Postfach 30 02 20 (DE)

( 72 ) Patrick Hallas, DE-71640 Ludwigsburg, Elisabeth-Kranz-Strasse 10 (DE)

**( 54 ) Kommutálószerkezetben lévő kefeelrendezés**

( 30 ) 102011076736.3 2011.05.30. DE

( 74 ) dr. Jakab Judit, SBGK Szabadalmi Ügyvivői Iroda, 1062 Budapest, Andrássy út 113. (HU)

( 57 )

Villamos gép kommutálószerkezetében lévő kefeelrendezés, amelynek van legalább egy keféje, ami egy talplemezen (2) tartott kefetartóban (4) eltolhatóan van vezetve, és a gép armatúratengelyével együtt forgó kollektor palástfelületével érintkező helyzetű. Egy központos üreg, ami a talplemezben (2) az armatúratengely felvételére van kialakítva, le van fedve egy fedősapkával (10), ami szorítókötés segítségével össze van kapcsolva a talplemezzel (2).

1. ábra

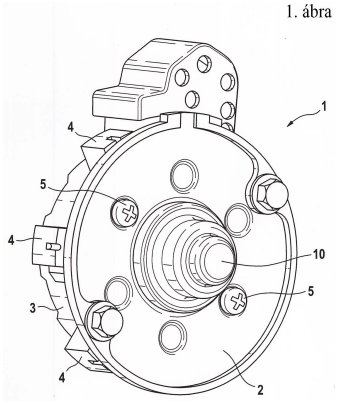


---

**( 51 ) H02K 21/00** (2006.01)

**B62K 3/00** (2006.01)

**( 13 ) A1**

**( 21 ) P 11 00458**

( 22 ) 2011.08.23.

( 71 ) Ventilla Gábor, 8000 Székesfehérvár, Horvát I. u. 2/b (HU)

( 72 ) Ventilla Gábor, 8000 Székesfehérvár, Horvát I. u. 2/b (HU)

**( 54 ) Kerékpár célszerű világítása**

( 57 )

A leírás két módszert mutat be:
Egyik a szokatlan kivitelű áramfejlesztő, amelynek állórésze a kerékpár villájákoz, forgórésze kerékhez rögzítve működik. A másik egy hagyományos kivitelű áramfejlesztő, amely szokatlan módon, a kerékpár láncához fogaskerékkel kapcsolódva üzemel.
Az elemes, akkumulátoros világítással szemben a javasolt megoldások nem termelnek veszélyes hulladékot, míg a hagyományos, dörzskerekes dinamóval összehasonlítva, a következő előnyöket hordozzák: közel 100%-os hatásfokuk van (emiatt akár éjjel-nappal is üzemeltethetőek). Üzembiztosak, vagyis sáros, lucskos úton is használhatóak (nem csúszik el a gumis a dörzskerék), nem szórják a lucskot és nem eszik a gumit.

---

A rovat 32 darab közlést tartalmaz.

## Külön tájékoztatás újdonságkutatásról

### C. SZEKCIÓ - VEGYÉSZET ÉS KOHÁSZAT

**( 51 ) C25C 1/14** (2006.01)
**C01G 19/00** (2006.01)
**C22B 25/00** (2006.01)
**( 13 ) A3**
**( 21 ) P 11 00722**
( 71 ) Borsodi Tranzit Foglalkoztatási Közhasznú Nonprofit Kft., 3600 Ózd, Jászi Oszkár út 3. (HU)
**( 54 ) Programozott katódtömörítéssel és áramvezérléssel működő berendezés forrasztási ónhulladék elektrolitos raffinálására és eljárás ennek megvalósítására**

### H. SZEKCIÓ - VILLAMOSSÁG, ELEKTROMOSSÁG

**( 51 ) H02J 3/00** (2006.01)
**( 13 ) A3**
**( 21 ) P 12 00267**
( 71 ) VPP ENERGY Zrt., 1113 Budapest, Bocskai út 134-146. C. ép. 3. em. (HU)
**( 54 ) Rendszer és eljárás kiserőmű villamos energia termelésének szabályozására**

A rovat 2 darab közlést tartalmaz.

# Megadott szabadalmak

## A. SZEKCIÓ - KÖZSZÜKSÉGLETI CIKKEK

**( 51 ) A01D 34/14** (2006.01)
**( 13 ) B1**
**( 11 ) 228.242** 2013.01.16.
**( 21 ) P 04 01761**
( 22 ) 2001.09.28.
( 40 ) 2005.01.28
( 73 ) Schumacher, Heinrich-Günter, Eichelhardt, (DE)
( 72 ) Schumacher, Heinrich-Günter, Eichelhardt, (DE)
**( 54 ) Pengeszakaszokból összeállított pengével rendelkező kasza**
( 86 ) EP0111269
( 87 ) 03028435
( 74 ) dr. Jakab Judit, S.B.G. & K. Szabadalmi Ügyvivői Iroda, 1062 Budapest, Andrássy út 113. (HU)

---

**( 51 ) A01D 65/02** (2006.01)
**( 13 ) B1**
**( 11 ) 228.241** 2013.01.16.
**( 21 ) P 02 01596**
( 22 ) 2002.05.10.
( 40 ) 2003.08.28
( 73 ) Gebr. Schumacher Gerätebaugesellschaft mbH, Eichelhardt, (DE)
( 72 ) Schumacher, Gustav, Eichelhardt, (DE)
Schumacher, Friedrich-Wilhelm, Eichelhardt, (DE)
**( 54 ) Kalászemelő aratógép kaszáló rendszeréhez**
( 30 ) 101 23 248.9-23 2001.05.12 DE
( 74 ) dr. Sóváry Emil, S.B.G. & K. Budapest Nemzetközi Szabadalmi Iroda, 1062 Budapest, Andrássy út 113. (HU)

---

**( 51 ) A01G 27/00** (2006.01)
**A01G 29/00** (2006.01)
**( 13 ) B1**
**( 11 ) 228.220** 2013.01.09.
**( 21 ) P 04 00025**
( 22 ) 2002.07.01.
( 40 ) 2004.04.28
( 73 ) AQUASOLO SYSTEMS, 69003 Lyon, 3, cours Albert Thomas (FR)
( 72 ) Amsellem, Maurice, Lyon, (FR)
**( 54 ) Csatlakozóidom egyedi növényöntöző eszközhöz**
( 30 ) 01/09450 2001.07.16 FR
02/03432 2002.03.20 FR
02/04848 2002.04.18 FR
( 86 ) FR0202273
( 87 ) 03007697
( 74 ) Sipos József, DANUBIA Szabadalmi és Jogi Iroda Kft., 1051 Budapest, Bajcsy-Zsilinszky út 16. (HU)

**( 51 )** **A01N 43/40** (2006.01)
**A01N 37/22** (2006.01)
**A01N 37/24** (2006.01)
**A01N 43/08** (2006.01)
**A01N 43/16** (2006.01)
**A01N 43/32** (2006.01)
**A01N 43/56** (2006.01)
**A01N 43/653** (2006.01)
**A01N 43/76** (2006.01)
**A01N 43/78** (2006.01)
**A01N 47/38** (2006.01)
**( 13 )** **B1**
**( 11 )** **228.232** 2013.01.11.
**( 21 )** **P 01 00732**
( 22 ) 1998.12.15.
( 40 ) 2001.06.28
( 73 ) BASF SE, 67056 Ludwigshafen/Rhein, (DE)
( 72 ) Schelberger, Klaus, Gönnheim, (DE)
Scherer, Maria, Landau, (DE)
Eicken, Karl, Wachenheim, (DE)
dr. Hampel, Manfred, Neustadt, (DE)
dr. Ammermann, Eberhard, Heppenheim, (DE)
dr. Lorenz, Gisela, Neustadt, (DE)
Strathmann, Siegfried, Limburgerhof, (DE)
**( 54 )** **Amidvegyületet és azolszármazékot tartalmazó szinergetikus hatású fungicid kompozíció és alkalmazása**
( 30 ) 197 56 405.4 1997.12.18 DE
( 86 ) EP9808224
( 87 ) 9931979
( 74 ) S.B.G. & K. Budapesti Nemzetközi Szabadalmi Iroda, 1062 Budapest, Andrássy út 113. (HU)

---

**( 51 )** **A01N 43/42** (2006.01)
**( 13 )** **B1**
**( 11 )** **228.213** 2013.01.07.
**( 21 )** **P 00 02978**
( 22 ) 1998.05.13.
( 40 ) 2001.01.29
( 73 ) Syngenta Participations AG, Bázel, (CH)
( 72 ) Knauf-Beiter, Gertrude, Müllheim, (DE)
Speich, Jürg, Bázel, (CH)
**( 54 )** **4-Fenoxi-kinolin-származékot tartalmazó fungicid kombinációk**
( 30 ) 9709907.1 1997.05.15 GB
( 86 ) EP9802841
( 87 ) 9851146
( 74 ) S.B.G. & K. Szabadalmi Ügyvivői Iroda, 1062 Budapest, Andrássy út 113. (HU)

---

**( 51 )** **A01N 43/50** (2006.01)
**( 13 )** **B1**
**( 11 )** **228.251** 2013.01.21.

**( 21 ) P 00 00881**
( 22 ) 1998.04.23.
( 40 ) 2000.07.28
( 73 ) Ishihara Sangyo Kaisha, Ltd., Osaka, (JP)
( 72 ) Araki, Satoshi, Kusatsu-shi, Shiga, (JP)
Matsuo, Norifusa, Kusatsu-shi, Shiga, (JP)
Mitani, Shigeru, Kusatsu-shi, Shiga, (JP)
Takii, Yasuko, Kusatsu-shi, Shiga, (IT)
Yamaguchi, Tomona, Kusatsu-shi, Shiga, (JP)
**( 54 ) Káros bioorganizmusok irtására szolgáló készítmény és eljárás káros bioorganizmusok irtására a készítmény alkalmazásával**
( 30 ) 9/123382 1997.04.25 JP
9/190494 1997.06.30 JP
9/202575 1997.07.11 JP
9/227113 1997.08.08 JP
9/238973 1997.08.19 JP
( 86 ) JP9801889
( 87 ) 9848628
( 74 ) Somlai Mária, S.B.G. & K. Budapesti Nemzetközi Szabadalmi Iroda, 1062 Budapest, Andrássy út 113. (HU)

---

**( 51 ) A01N 47/36** (2006.01)
**( 13 ) B1**
**( 11 ) 228.225** 2013.01.10.
**( 21 ) P 00 01516**
( 22 ) 1998.03.12.
( 40 ) 2000.08.28
( 73 ) BASF Aktiengesellschaft, Ludwigshafen/Rhein, (DE)
( 72 ) Berghaus, Rainer, Speyer, (DE)
Bratz, Matthias, Limburgerhof, (DE)
dr. Jäger, Karl-Friedrich, Limburgerhof, (DE)
Kröhl, Thomas, Mainz, (DE)
dr. Parg, Adolf, Bad Dürkheim, (DE)
Ziegler, Hans, Mutterstadt, (DE)
**( 54 ) Szulfonil-karbamid és adjuváns alapú szilárd keverékek**
( 30 ) 197 12 225.6 1997.03.24 DE
( 86 ) EP9801441
( 87 ) 9842192
( 74 ) dr. Gál Melinda, S.B.G. & K. Szabadalmi Ügyvivői Iroda, 1062 Budapest, Andrássy út 113. (HU)

---

**( 51 ) A23C 19/076** (2006.01)
**A23C 9/13** (2006.01)
**A23C 13/16** (2006.01)
**A23P 1/06** (2006.01)
**( 13 ) B1**
**( 11 ) 228.258** 2013.01.23.
**( 21 ) P 97 01154**
( 22 ) 1997.07.07.
( 40 ) 1998.03.30
( 73 ) SOREMARTEC S.A., . Schoppach-Arlon, (BE)

( 72 ) Cavalli, Moreno, Alba, (IT)
**( 54 ) Élelmiszer-készítmény habszerű, képlékeny massza formájában**
( 30 ) 1692/96 1996.07.08 CH
( 74 ) DANUBIA Szabadalmi és Védjegy Iroda Kft., 1051 Budapest, Bajcsy-Zs. út 16. (HU)

---

**( 51 ) A23L 1/09** (2006.01)
**A23L 1/236** (2006.01)
**A23L 2/00** (2006.01)
**A23L 2/52** (2006.01)
**A23L 2/60** (2006.01)
**( 13 ) B1**
**( 11 ) 228.250** 2013.01.21.
**( 21 ) P 04 00068**
( 22 ) 2002.04.23.
( 40 ) 2004.04.28
( 73 ) PEPSICO, Inc., Purchase, New York, (US)
( 72 ) Lee, Thomas, Scarsdale, New York, (US)
Olcese, Gino, Scarsdale, New York, (US)
Bell, Zena, Hartsdale, New York, (US)
Roy, Glenn, Beacon, New York, (US)
Mutilangi, William, Croton-on-Hudson, New York, (US)
Hirs, Rein, Mahopac, New York, (US)
Given, Peter, Ridgefield, Connecticut, (US)
**( 54 ) Eritrit és D-tagatóz alkalmazása nullakalóriás vagy alacsony kalóriatartalmú italokban és élelmiszertermékekben**
( 30 ) 09/845,281 2001.05.01 US
60/334,770 2001.10.31 US
( 86 ) US0212483
( 87 ) 02087358
( 74 ) Karácsonyi Béla, ADVOPATENT Szabadalmi és Védjegy Iroda, 1011 Budapest, Fő u. 19. (HU)

---

**( 51 ) A23L 1/236** (2006.01)
**( 13 ) B1**
**( 11 ) 228.272** 2013.01.31.
**( 21 ) P 00 04433**
( 22 ) 1998.11.20.
( 40 ) 2001.04.28
( 73 ) Ajinomoto Co., Inc., Tokió, (JP)
( 72 ) Ishida, Hirotoshi, Kanagawa, (JP)
Nagai, Takeshi, Kanagawa, (JP)
Takemoto, Tadashi, Kanagawa, (JP)
Suzuki, Yuichi, Kanagawa, (JP)
**( 54 ) Granulált édesítőszer**
( 30 ) 9/352728 1997.12.22 JP
( 86 ) JP9805236
( 87 ) 9931999
( 74 ) dr. Kiss Ildikó, DANUBIA Szabadalmi és Védjegy Iroda Kft., 1051 Budapest, Bajcsy-Zs. út 16. (HU)

---

**( 51 ) A23L 2/02** (2006.01)

**C12G 3/06** (2006.01)
**( 13 ) B1**
**( 11 ) 228.215** 2013.01.08.
**( 21 ) P 09 00547**
( 22 ) 2009.09.07.
( 40 ) 2011.05.30
( 73 ) dr. Kántor Dezső Ernőné, 4034 Debrecen, Új u. 8. (HU)
( 72 ) dr. Kántor Dezső Ernőné, 4034 Debrecen, Új u. 8. (HU)
**( 54 ) Mézalapú üdítőital család**
( 74 ) INTERINNO Szabadalmi Iroda, 1024 Budapest, Mártírok útja 73. (HU)

---

**( 51 ) A41F 1/06** (2006.01)
**A41D 19/015** (2006.01)
**( 13 ) B1**
**( 11 ) 228.214** 2013.01.08.
**( 21 ) P 03 01041**
( 22 ) 2001.09.11.
( 40 ) 2003.09.29
( 73 ) Manulatex France, Champtoce/Loire, (FR)
( 72 ) Jaunault, Philippe, Villemoisan, (FR)
Jaunault, Sophie, Villemoisan, (FR)
**( 54 ) Láncszemháló védőkesztyű**
( 30 ) 00/11749 2000.09.12 FR
( 86 ) FR0102823
( 87 ) 0221952
( 74 ) Mészárosné Dónusz Katalin, S.B.G. & K. Szabadalmi Ügyvivői Iroda, 1062 Budapest, Andrássy út 113. (HU)

---

**( 51 ) A45D 40/04** (2006.01)
**B65D 83/00** (2006.01)
**( 13 ) B1**
**( 11 ) 228.245** 2013.01.18.
**( 21 ) P 03 03461**
( 22 ) 2002.03.02.
( 40 ) 2004.01.28
( 73 ) Henkel AG & Co. KGaA, 40589 Düsseldorf, Henkelstrasse 67 (DE)
( 72 ) Hemming, Christian, Tönisvorst, (DE)
Simeria, Paul, Erkrath, (DE)
**( 54 ) Készülék kenhető anyag kiadására**
( 30 ) 101 11 898.8 2001.03.13 DE
( 86 ) EP0202273
( 87 ) 02071892
( 74 ) Mészárosné Dónusz Katalin, S.B.G. & K. Szabadalmi Ügyvivői Iroda, 1062 Budapest, Andrássy út 113. (HU)

---

**( 51 ) A47L 17/08** (2006.01)
**A47L 13/16** (2006.01)
**A47L 13/17** (2006.01)
**B24D 3/00** (2006.01)
**B24D 11/00** (2006.01)
**( 13 ) B1**

**( 11 ) 228.255** 2013.01.23.
**( 21 ) P 02 01199**
( 22 ) 2002.04.11.
( 40 ) 2007.12.28
( 73 ) Carl Freudenberg KG, Weinheim, (DE)
( 72 ) dr. Schindler, Thomas, Friedberg, (DE)
Lutzmann, Vanessa, Augusburg, (DE)
**( 54 ) Dörzsölő**
( 30 ) 101 30 656.3 2001.06.27 DE
( 74 ) Mészárosné Dónusz Katalin, S.B.G. & K. Szabadalmi Ügyvivői Iroda, 1062 Budapest, Andrássy út 113. (HU)

---

**( 51 ) A61K 9/107** (2006.01)
**( 13 ) B1**
**( 11 ) 228.249** 2013.01.21.
**( 21 ) P 12 00116**
( 22 ) 1995.03.17.
( 65 ) T/77 358
( 40 ) 1998.03.30
( 73 ) ASTRAZENECA AB, SE-151 85 Södertälje, (SE)
( 72 ) Jones Christopher Buchan, Prestbury, Cheshire, (GB)
Platt John Henry, Congleton, Cheshire, (GB)
**( 54 ) Konzerválószerként edetátot tartalmazó parenterális zsíros emulziók**
( 62 ) P9702180 1995.03.17. HU
( 74 ) dr. Miskolczi Mária, 1111 Budapest, Egry József u. 40. (HU)

---

**( 51 ) A61K 9/12** (2006.01)
**A61K 31/352** (2006.01)
**A61K 35/78** (____.__)
**( 13 ) B1**
**( 11 ) 228.237** 2013.01.15.
**( 21 ) P 03 00582**
( 22 ) 2001.03.09.
( 40 ) 2003.09.29
( 73 ) GW Pharma Limited, Salisbury, Wiltshire, (GB)
( 72 ) Ross, Calvin, Andover, Hampshire, (GB)
**( 54 ) Cannabis alkalmazása gyógyszerkészítmény előállításában és pumpás porlasztókészülék a készítmény adagolására**
( 30 ) 0005718.2 2000.03.09 GB
0101744.1 2001.01.23 GB
0101743.3 2001.01.23 GB
( 86 ) GB0101027
( 87 ) 0166089
( 74 ) Somlai Mária, S.B.G. & K. Szabadalmi Ügyvivői Iroda, 1062 Budapest, Andrássy út 113. (HU)

---

**( 51 ) A61K 9/24** (2006.01)
**A61K 31/4045** (2006.01)
**A61P 25/16** (2006.01)
**( 13 ) B1**
**( 11 ) 228.269** 2013.01.31.

**( 21 ) P 03 00530**
( 22 ) 2001.04.12.
( 40 ) 2003.09.29
( 73 ) Jagotec AG., Muttenz, (CH)
( 72 ) Vergnault, Guy, Saint Louis, (FR)
Grenier, Pascal, Kappelen, (FR)
Maggi, Lauretta, Pavia, (IT)
Conte, Ubaldo, Busto Arsizio, (IT)
**( 54 ) Hidrofil/lipofil polimer mátrix adagolási kiszerelés**
( 30 ) MI2000A000852 2000.04.14 IT
MI2000A001963 2000.09.07 IT
( 86 ) GB0101726
( 87 ) 0178688
( 74 ) ifj. Szentpéteri Ádám, S.B.G. & K. Szabadalmi Ügyvivői Iroda, 1062 Budapest, Andrássy út 113. (HU)

---

**( 51 ) A61K 31/41** (2006.01)
**A61K 31/42** (2006.01)
**A61K 31/425** (2006.01)
**A61K 31/44** (2006.01)
**A61K 31/495** (2006.01)
**A61K 31/505** (2006.01)
**( 13 ) B1**
**( 11 ) 228.260** 2013.01.28.
**( 21 ) P 96 00653**
( 22 ) 1994.09.14.
( 65 ) T/75 874
( 40 ) 1997.05.28
( 73 ) DAIICHI SANKYO COMPANY, LIMITED, Tokyo, 3-5-1, Nihonbashi Honcho, Chuo-ku (JP)
( 72 ) Antonucci, Tammy, Mequon, Wisconsin, (US)
Lockwood, Dean, Ann Arbor, Michigan, (US)
Norris, Rebecca, Kewadin, Michigan, (US)
Olefsky, Jerrold, Solano Beach, Kalifornia, (US)
**( 54 ) Gyógyászati készítmények csökkent glükóztolerancia kezelésére**
( 30 ) 08/122,251 1993.09.15 US
08/293,899 1994.08.23 US
( 86 ) US9410389
( 87 ) 9507694
( 74 ) DANUBIA Szabadalmi és Jogi Iroda Kft., 1051 Budapest, Bajcsy-Zsilinszky út 16. (HU)

---

**( 51 ) A61K 31/60** (2006.01)
**A61P 17/04** (2006.01)
**( 13 ) B1**
**( 11 ) 228.233** 2013.01.14.
**( 21 ) P 02 04208**
( 22 ) 2000.12.15.
( 40 ) 2003.03.28
( 73 ) Teikoku Seiyaku Co., Ltd., Okawa-gun, Kagawa-ken, (JP)
( 72 ) Inamoto, Yukiko, Kagawa, (JP)
Kawata, Mitsuhiro, Kagawa, (JP)

Kawabata, Seiichiro, Kagawa, (JP)
Nakayama, Daisuke, Kagawa, (JP)
Hisaichi, Shin-ichi, Kagawa, (JP)
Tokuda, Masaaki, Kagawa, (JP)

**( 54 ) Pruritus kezelésére szolgáló külsőleges gyógyszerkészítmény**

( 30 ) 11/373547 1999.12.28 JP

( 86 ) JP0008888

( 87 ) 0147525

( 74 ) dr. Kiss Ildikó, DANUBIA Szabadalmi és Védjegy Iroda Kft., 1051 Budapest, Bajcsy-Zs. út 16. (HU)

---

**( 51 ) A61K 31/70** (2006.01)
**A61K 38/21** (2006.01)
**A61K 47/48** (2006.01)

**( 13 ) B1**

**( 11 ) 228.218** 2013.01.08.

**( 21 ) P 01 02033**

( 22 ) 1999.05.29.

( 40 ) 2001.10.29

( 73 ) F. Hoffmann-La Roche AG, Bázel, (CH)

( 72 ) Zahm, Friederike, Freiburg, (DE)

**( 54 ) PEG IFN-alfa és ribavirin felhasználása krónikus hepatitis C kezelésére**

( 30 ) 98110433.4 1998.06.08 EP

( 86 ) EP9903746

( 87 ) 9964016

( 74 ) Dr. Jalsovszky Györgyné és Dr. Miskolczi Mária, 1111 Budapest, Egry József u. 40. fszt.1. (HU)

---

**( 51 ) A61K 39/27** (2006.01)
**C07K 14/03** (2006.01)
**C12N 7/04** (2006.01)
**C12N 15/38** (2006.01)

**( 13 ) B1**

**( 11 ) 228.217** 2013.01.08.

**( 21 ) P 02 04446**

( 22 ) 2001.02.15.

( 40 ) 2003.05.28

( 73 ) Boehringer Ingelheim Vetmedica GmbH., Ingelheim/Rhein, (DE)

( 72 ) Seyboldt, Christian, Hannover, (DE)
Osterrieder, Nikolaus, Wampen, (DE)
Elbers, Knut, Gau-Algesheim, (DE)

**( 54 ) gM-negatív EHV-mutánsok**

( 30 ) 00103241.6 2000.02.17 EP

( 86 ) EP0101672

( 87 ) 0160403

( 74 ) S.B.G & K. Szabadalmi és Ügyvédi Iroda, 1062 Budapest, Andrássy út 113. (HU)

---

**( 51 ) A61K 39/295** (2006.01)
**A61K 47/02** (2006.01)

**( 13 ) B1**

**( 11 ) 228.216** 2013.01.08.

**( 21 ) P 04 01182**
( 22 ) 2002.07.31.
( 40 ) 2004.09.28
( 73 ) Aventis Pasteur, Lyon, (FR)
( 72 ) Francon, Alain, Bessenay, (FR)
**( 54 ) Vakcinakészítmény, amely legalább két valenciát tartalmaz, az egyik adjuvánsozott, a másik pedig nem**
( 30 ) 01/10573 2001.08.08 FR
( 86 ) FR0202770
( 87 ) 03013600
( 74 ) Lengyel Zsolt, DANUBIA Szabadalmi és Védjegy Iroda Kft., 1051 Budapest, Bajcsy-Zs. út 16. (HU)

---

**( 51 ) A61K 39/39** (2006.01)
**C07H 21/04** (2006.01)
**( 13 ) B1**
**( 11 ) 228.264** 2013.01.28.
**( 21 ) P 03 01229**
( 22 ) 2001.06.07.
( 40 ) 2003.08.28
( 73 ) INTERCELL AG, 1030 Wien, AT, Campus Vienna Biocenter 3 (AT)
( 72 ) Schmidt, Walter, Bécs, (AT)
Lingnau, Karen, Bécs, (AT)
Schellack, Carola, Bécs, (AT)
Egyed, Alena, Bécs, (AT)
**( 54 ) Immunstimuláns oligodezoxinukleotidok**
( 30 ) A 1000/2000 2000.06.08 AT
A 1973/2000 2000.11.23 AT
( 86 ) EP0106433
( 87 ) 0193905
( 74 ) Lengyel Zsolt, DANUBIA Szabadalmi és Védjegy Iroda Kft., 1051 Budapest, Bajcsy-Zs. út 16. (HU)

---

**( 51 ) A61L 2/10** (2006.01)
**A61L 2/18** (2006.01)
**A61L 2/20** (2006.01)
**B65B 55/04** (2006.01)
**( 13 ) B1**
**( 11 ) 228.222** 2013.01.09.
**( 21 ) P 00 04161**
( 22 ) 1998.10.28.
( 40 ) 2001.03.28
( 73 ) Tetra Laval Holdings & Finance S.A., Pully, (CH)
( 72 ) Moruzzi, Guido, S.Lazzaro di Savena, (IT)
**( 54 ) Eljárás és berendezés csomagolóanyag-lemez csírátlanítására**
( 30 ) 97830555.5 1997.10.29 EP
( 86 ) EP9806846
( 87 ) 9921593
( 74 ) Csanak Tiborné, S.B.G. & K. Budapesti Nemzetközi Szabadalmi Iroda, 1062 Budapest, Andrássy út 113. (HU)

---

**( 51 ) A61M 5/00** (2006.01)
**A61M 5/315** (2006.01)

**( 13 ) B1**
**( 11 ) 228.256** 2013.01.23.
**( 21 ) P 04 01751**
( 22 ) 2002.07.22.
( 40 ) 2004.11.29
( 73 ) TecPharma Licensing AG, Burgdorf, (CH)
( 72 ) Kirchhofer, Fritz, Sumiswald, (CH)
Schär, Michael, Ersigen, (CH)
**( 54 ) Forgási tagot tartalmazó beadó készülék és az ebben alkalmazott tartálymodul**
( 30 ) 201 12 501.3 2001.07.30 DE
101 63 328.9 2001.12.21 DE
( 86 ) CH0200413
( 87 ) 03011374
( 74 ) Mészárosné Dónusz Katalin, S.B.G. & K. Szabadalmi Ügyvivői Iroda, 1062 Budapest, Andrássy út 113. (HU)

---

**( 51 ) A61M 15/00** (2006.01)
**A61M 11/00** (2006.01)
**( 13 ) B1**
**( 11 ) 228.280** 2013.01.31.
**( 21 ) P 00 03328**
( 22 ) 1998.06.08.
( 40 ) 2001.02.28
( 73 ) Glaxo Group Limited, Greenford, Middlesex, (GB)
( 72 ) Rand, Paul Kenneth, Ware, Hertfordshire, (GB)
Brand, Peter John, Ware, Hertfordshire, (GB)
Godfrey, James William, Ware, Hertfordshire, (GB)
Bonney, Stanley George, Ware, Hertfordshire, (GB)
**( 54 ) Adagoló adag számlálóval**
( 30 ) 9711889.7 1997.06.10 GB
9721875.4 1997.10.16 GB
( 86 ) EP9803377
( 87 ) 9856444
( 74 ) Kovács Ivánné, DANUBIA Szabadalmi és Védjegy Iroda Kft., 1051 Budapest, Bajcsy-Zs. út 16. (HU)

---

**( 51 ) A61M 37/00** (2006.01)
**A61D 7/00** (2006.01)
**A61K 9/14** (2006.01)
**( 13 ) B1**
**( 11 ) 228.236** 2013.01.15.
**( 21 ) P 99 04601**
( 22 ) 1997.12.02.
( 40 ) 2000.10.30
( 73 ) Societe de Conseils de Recerches et D'Applications Scientifiques (S.C.R.A.S.), Párizs, (FR)
( 72 ) Cherif-Cheikh, Roland, Issy les Moulineaux, (FR)
**( 54 ) Eszköz szilárd vagy félszilárd készítménynek helyi beadására**
( 30 ) 96/14755 1996.12.02 FR
( 86 ) FR9702182
( 87 ) 9824504
( 74 ) Komáromi Judit, DANUBIA Szabadalmi és Védjegy Iroda Kft., 1051 Budapest, Bajcsy-Zs. út 16. (HU)

## B. SZEKCIÓ - IPARI MŰVELETEK ÁLTALÁBAN ÉS SZÁLLÍTÁS

**( 51 ) B01F 1/00** (2006.01)
**B01F 5/10** (2006.01)
**B01F 7/00** (2006.01)
**B01F 7/16** (2006.01)
**B01F 15/00** (2006.01)
**B01J 19/18** (2006.01)
**C05B 1/00** (2006.01)
**C05C 9/00** (2006.01)
**( 13 ) B1**
**( 11 ) 228.281** 2013.01.31.
**( 21 ) P 00 01895**
( 22 ) 1998.05.22.
( 40 ) 2000.09.28
( 73 ) Grande Paroisse S.A., Puteaux, (FR)
( 72 ) Limousin, Laurent, Tournefeuille, (FR)
Peudpiece, Jean-Bernard, Mont-St.-Aignan, (FR)
Le Mat, Armand, Bardouville, (FR)
**( 54 ) Berendezés szilárd szemcsék folyadékban való elkeverésére és feloldására, főként nitrofoszfát műtrágyák előállításához**
( 30 ) 97/06783 1997.06.03 FR
( 86 ) FR9801030
( 87 ) 9855213
( 74 ) Sipos József, DANUBIA Szabadalmi és Védjegy Iroda Kft., 1051 Budapest, Bajcsy-Zs. út 16. (HU)

---

**( 51 ) B22D 1/00** (2006.01)
**( 13 ) B1**
**( 11 ) 228.285** 2013.01.31.
**( 21 ) P 03 03607**
( 22 ) 2002.03.19.
( 40 ) 2004.03.01
( 73 ) Vesuvius Crucible Company, 19803 Wilmington, Delaware, (US)
( 72 ) Willoughby, Craig, Sheffield, South Yorkshire, (GB)
Millward, Cavan, Chesterfield, Derbyshire, (GB)
**( 54 ) Tűzálló dugó vagy tégla gáz injektálásához olvadt fémbe, valamint eljárás annak előállítására**
( 30 ) 01870054.2 2001.03.19 EP
( 86 ) BE0200039
( 87 ) 02074470
( 74 ) Mészárosné Dónusz Katalin, S.B.G. & K. Szabadalmi Ügyvivői Iroda, 1062 Budapest, Andrássy út 113. (HU)

---

**( 51 ) B23B 5/22** (2006.01)
**A41D 31/02** (2006.01)
**( 13 ) B1**
**( 11 ) 228.243** 2013.01.18.
**( 21 ) P 03 02660**
( 22 ) 2002.02.22.

( 40 ) 2003.11.28
( 73 ) Verenigde Bedrijven Nimco B.V., Berg en Dal, (NL)
( 72 ) Krol, Johannes Andreas Wilhelmus, Berg en Dal, (NL)
van der Mijn, Leonardus Johannes Maria, Apeldoorn, (NL)
**( 54 ) Rétegelt anyag testrészek védelmére és a rétegelt anyagot tartalmazó eszköz**
( 30 ) 1017432 2001.02.22 NL
( 86 ) NL0200115
( 87 ) 02066187
( 74 ) Mészárosné Dónusz Katalin, S.B.G. & K. Szabadalmi Ügyvivői Iroda, 1062 Budapest, Andrássy út 113. (HU)

---

**( 51 ) B24D 3/00** (2006.01)
**B23F 21/03** (2006.01)
**B24D 3/10** (2006.01)
**B24D 3/18** (2006.01)
**B24D 3/32** (2006.01)
**B24D 5/06** (2006.01)
**B24D 18/00** (2006.01)
**( 13 ) B1**
**( 11 ) 228.257** 2013.01.23.
**( 21 ) P 06 00059**
( 22 ) 2002.11.14.
( 40 ) 2006.06.28
( 73 ) Saint-Gobain Abrasives, Inc., 01615-0138 Worcester, Massachusetts, 1 New Bond Street, Box Number 15138 (US)
( 72 ) Ramanath, Srinivasan, Holden, Massachusetts, (US)
Buljan, Sergej-Tomislav, Acton, Massachusetts, (US)
Wilson, Jason R., Ayer, Massachusetts, (US)
Ikeda, Jeri Ann S., Framingham, Massachusetts, (US)
**( 54 ) Porózus csiszolószerszám és eljárás előállítására**
( 30 ) 09/990,647 2001.11.21 US
( 86 ) US0236651
( 87 ) 03045634
( 74 ) Derzsi Katalin, S.B.G. & K. Szabadalmi Ügyvivői Iroda, 1062 Budapest, Andrássy út 113. (HU)

---

**( 51 ) B28C 5/00** (2006.01)
**E04C 1/40** (2006.01)
**( 13 ) B1**
**( 11 ) 228.247** 2013.01.18.
**( 21 ) P 09 00767**
( 22 ) 2009.12.09.
( 40 ) 2011.06.28
( 73 ) Csányi László, 2039 Pusztazámor, Jókai Mór u. 10. (HU)
( 72 ) Benkovics István 20%, 7635 Pécs, Holló dűlő 23. (HU)
Csányi László 40%, 2039 Pusztazámor, Jókai Mór u. 10. (HU)
Erős György 20%, 1125 Budapest, Lóránt út 13. (HU)
Fábián Miklós 20%, 1029 Budapest, Nádor u. 23. (HU)
**( 54 ) Eljárás és berendezés utószilárduló anyag, különösen repedezett vagy/és pórusos kőzet- és/vagy betontömeg szilárdságának és/vagy vízzáróságának növelésére szolgáló injektáló anyag előállítására**
( 74 ) Kovári György, ADVOPATENT Szabadalmi és Védjegy Iroda, 1011 Budapest, Fő u. 19. (HU)

**( 51 )** **B29C 65/00** (2006.01)
**B65B 9/10** (2006.01)
**B65B 41/12** (2006.01)
**B65H 19/18** (2006.01)
**B65H 21/00** (2006.01)
**( 13 )** **B1**
**( 11 )** **228.278** 2013.01.31.
**( 21 )** **P 03 02695**
( 22 ) 2001.08.29.
( 40 ) 2003.11.28
( 73 ) Tetra Laval Holdings and Finance S.A., Pully, (CH)
( 72 ) Canti, Paolo, Modena, (IT)
Benedetti, Paolo, Modena, (IT)
Grisendi, Roberto, Modena, (IT)
Morselli, Gianni, Sorbara, (IT)
Sabbadini, Davide, Carpi, (IT)
**( 54 )** **Eljárás önthető élelmiszertermékek csomagolására alkalmazott laminált anyag összeeresztésére**
( 30 ) 00118863.0 2000.08.31 EP
( 86 ) EP0109956
( 87 ) 0218251
( 74 ) Mészárosné Dónusz Katalin, SBGK Szabadalmi Ügyvivői Iroda, 1062 Budapest, Andrássy út 113. (HU)

---

**( 51 )** **B32B 1/08** (2006.01)
**B32B 27/32** (2006.01)
**C08F110/06** (2006.01)
**C08F297/08** (2006.01)
**C08K 5/00** (2006.01)
**C08L 23/10** (2006.01)
**F16L 1/00** (2006.01)
**F16L 9/127** (2006.01)
**F16L 9/133** (2006.01)
**( 13 )** **B1**
**( 11 )** **228.282** 2013.02.11.
**( 21 )** **P 04 00057**
( 22 ) 2002.05.21.
( 40 ) 2004.07.28
( 73 ) Borealis Technology Oy, Porvoo, (FI)
( 72 ) Ek, Carl-Gustaf, Västra Frölunda, (SE)
Sandberg, Hans, Rönnäng, (SE)
Liedauer, Siegfried, Wilhering, (AT)
McGoldrick, James, Marchtrenk, (AT)
**( 54 )** **Poliolefin többrétegű cső**
( 30 ) 01112368.4 2001.05.21 EP
( 86 ) EP0205551
( 87 ) 02094924
( 74 ) Derzsi Katalin, S.B.G. & K. Szabadalmi Ügyvivői Iroda, 1062 Budapest, Andrássy út 113. (HU)

---

**( 51 )** **B60T 17/08** (2006.01)

**( 13 ) B1**
**( 11 ) 228.283** 2013.01.31.
**( 21 ) P 03 01109**
( 22 ) 2001.03.28.
( 40 ) 2003.08.28
( 73 ) Knorr-Bremse Systeme für Schienenfahrzeuge GmbH, München, (DE)
( 72 ) Wolfsteiner, Peter, München, (DE)
Staltmeir, Josef, München, (DE)
Spiess, Thomas, München, (DE)
Fuderer, Erich, München, (DE)
**( 54 ) Rugóerő tárolós fékhenger vészkioldó szerkezettel**
( 30 ) 100 20 350.7 2000.04.26 DE
( 86 ) EP0103518
( 87 ) 0181144
( 74 ) dr. Jakab Judit, S.B.G. & K. Szabadalmi Ügyvivői Iroda, 1062 Budapest, Andrássy út 113. (HU)

---

**( 51 ) B65B 51/10** (2006.01)
**B65B 9/12** (2006.01)
**B65B 9/20** (2006.01)
**B65B 51/22** (2006.01)
**B65B 51/30** (2006.01)
**( 13 ) B1**
**( 11 ) 228.279** 2013.01.31.
**( 21 ) P 01 03737**
( 22 ) 1999.10.06.
( 40 ) 2002.02.28
( 73 ) TETRA Laval Holdings & Finance S.A., Pully, (CH)
( 72 ) Benedetti, Paolo, Modena, (IT)
Selberg, Hans, Lund, (SE)
**( 54 ) Eljárás és csomagoló egység önthető élelmiszerárut tartalmazó hegesztett csomagolás előállítására csomagolóanyag tömlőből**
( 30 ) 98830588.4 1998.10.07 EP
( 86 ) EP9907505
( 87 ) 0020279
( 74 ) Mészárosné Dónusz Katalin, SBGK Szabadalmi Ügyvivői Iroda, 1062 Budapest, Andrássy út 113. (HU)

---

**( 51 ) B65B 55/10** (2006.01)
**B65B 1/00** (2006.01)
**B65B 55/02** (2006.01)
**B65B 55/04** (2006.01)
**( 13 ) B1**
**( 11 ) 228.277** 2013.01.31.
**( 21 ) P 05 01048**
( 22 ) 2003.02.07.
( 40 ) 2006.03.28
( 73 ) Tetra Laval Holdings & Finance S.A., CH-1009 Pully, Avenue Général-Guisan 70 (CH)
( 72 ) Andersson, Jan, Ystad, (SE)
Sörensen, Karsten, Griesheim, (DE)
Elias, Detlef, Formigine, (IT)

Ferrarini, Filippo, Modena, (IT)
Ricci, Ermanno, Formigine, (IT)
Vellani, Fabio, Modena, (IT)

**( 54 ) Sterilizálóegység anyagpálya formájában adagolt csomagolóanyag sterilizálására önthető élelmiszertermékek csomagolására alkalmazott gépen**

( 30 ) 02425064.9 2002.02.08 EP
( 86 ) EP0301238
( 87 ) 03066444
( 74 ) Mészárosné Dónusz Katalin, SBGK Szabadalmi Ügyvivői Iroda, 1062 Budapest, Andrássy út 113. (HU)

---

**( 51 ) B65D 5/72** (2006.01)
**B65D 85/10** (2006.01)
**( 13 ) B1**
**( 11 ) 228.224** 2013.01.09.
**( 21 ) P 99 02570**
( 22 ) 1997.01.30.
( 40 ) 1999.12.28
( 73 ) British-American Tobacco (Investments) Ltd., Staines, Middlesex, (GB)
( 72 ) Walter, Sidney John, Addlestone, Surrey, (GB)

**( 54 ) Kartondoboz dohányáruhoz, ennek kiinduló kartonlemeze, valamint nyomtatási elrendezés a kartondobozhoz**

( 30 ) 9602540.8 1996.02.08 GB
( 86 ) GB9700256
( 87 ) 9729022
( 74 ) Mészárosné Dónusz Katalin S.B.G. & K. Budapesti Nemzetközi Szabadalmi Iroda, 1062 Budapest, Andrássy út 113. (HU)

---

**( 51 ) B65D 5/74** (2006.01)
**( 13 ) B1**
**( 11 ) 228.223** 2013.01.09.
**( 21 ) P 03 02159**
( 22 ) 2001.07.27.
( 40 ) 2003.09.29
( 73 ) Tetra Laval Holdings and Finance S.A., Pully, (CH)
( 72 ) Molin, Ola, Svedala, (SE)
Bergman, Seppo, Landskrona, (SE)
Mock, Elmar, Salvan, (CH)

**( 54 ) Eljárás nyitóeszköz felhelyezésére csomagolóanyagra, valamint az így előállított csomagolóeszköz**

( 30 ) 0004356-2 2000.11.28 SE
( 86 ) EP0108746
( 87 ) 0244040
( 74 ) dr. Dalmy Dénesné, S.B.G. & K. Szabadalmi Ügyvivői Iroda, 1062 Budapest, Andrássy út 113. (HU)

---

**( 51 ) B65D 5/74** (2006.01)
**( 13 ) B1**
**( 11 ) 228.259** 2013.01.23.
**( 21 ) P 05 00352**
( 22 ) 2003.09.08.
( 40 ) 2005.06.28

( 73 ) Tetra Laval Holdings & Finance S.A., CH-1009 Pully, Avenue Général-Guisan 70 (CH)
( 72 ) Casale, Cristiano, Spilamberto, (IT)
de Simoni, Sara, Modena, (IT)
**( 54 ) Zárható nyitóeszköz kiönthető élelmiszertermékeket tartalmazó csomagolóeszközökhöz**
( 30 ) 02425553.1 2002.09.09 EP
( 86 ) EP0350614
( 87 ) 04022437
( 74 ) Mészárosné Dónusz Katalin, S.B.G. & K. Szabadalmi Ügyvivői Iroda, 1062 Budapest, Andrássy út 113. (HU)

---

**( 51 ) B65D 41/04** (2006.01)
**B65D 41/16** (2006.01)
**B65D 47/08** (2006.01)
**B65D 47/12** (2006.01)
**B65D 51/24** (2006.01)
**B65D 55/02** (2006.01)
**( 13 ) B1**
**( 11 ) 228.276** 2013.01.31.
**( 21 ) P 00 04906**
( 22 ) 1998.10.26.
( 40 ) 2001.04.28
( 73 ) ALPLA Werke Alwin Lehner GmbH & Co. KG, Hard, (AT)
( 72 ) Suffa, Udo, Gefell/Rottmar, (DE)
**( 54 ) Palackedénnyel együttműködő zárósapka**
( 30 ) 197 47 426.8 1997.10.28 DE
198 04 052.0 1998.02.03 DE
198 15 307.4 1998.04.06 DE
198 24 714.1 1998.06.03 DE
( 86 ) EP9806781
( 87 ) 9921772
( 74 ) Mészárosné Dónusz Katalin, S.B.G. & K. Budapesti Nemzetközi Szabadalmi Iroda, 1062 Budapest, Andrássy út 113. (HU)

---

**( 51 ) B65D 85/10** (2006.01)
**B65D 75/58** (2006.01)
**( 13 ) B1**
**( 11 ) 228.221** 2013.01.09.
**( 21 ) P 01 00425**
( 22 ) 1998.12.02.
( 40 ) 2001.06.28
( 73 ) British American Tobacco (Investments) Limited, London, (GB)
( 72 ) Parker, Michael Patrick, Leighton Buzzard, Bedfordshire, (GB)
**( 54 ) Csomagolás dohányáruhoz**
( 30 ) 9725768.7 1997.12.04 GB
( 86 ) GB9803590
( 87 ) 9928212
( 74 ) Mészárosné Dónusz Katalin, S.B.G. & K. Budapesti Nemzetközi Szabadalmi Iroda, 1062 Budapest, Andrássy út 113. (HU)

---

C. SZEKCIÓ - VEGYÉSZET ÉS KOHÁSZAT

**( 51 )** **C07C209/48** (2006.01)
**C07C 29/09** (2006.01)
**C07C 33/46** (2006.01)
**C07C 67/14** (2006.01)
**C07C 69/743** (2006.01)
**C07C211/29** (2006.01)
**( 13 )** **B1**
**( 11 )** **228.240** 2013.01.16.
**( 21 )** **P 03 01158**
( 22 ) 2001.10.18.
( 40 ) 2007.03.28
( 73 ) Syngenta Limited, Guildford, Surrey, (GB)
( 72 ) Jones, Raymond Vincent Heavon, Grangemouth, Stirlingshire, (GB)
Brown, Stephen Martin, Huddersfield, West Yorkshire, (GB)
**( 54 )** **Eljárás 4-metil-2,3,5,6-tetrafluor-benzil-alkohol előállítására**
( 30 ) 0026348.3 2000.10.27 GB
( 86 ) GB0104692
( 87 ) 0134707
( 74 ) Dr. Jalsovszky Györgyné és Dr. Miskolczi Mária, 1111 Budapest, Egry József u. 40. fszt.1. (HU)

---

**( 51 )** **C07C211/36** (2006.01)
**A61K 31/132** (2006.01)
**A61K 31/165** (2006.01)
**A61K 31/38** (2006.01)
**A61K 31/404** (2006.01)
**A61K 31/425** (2006.01)
**A61P 25/04** (2006.01)
**C07C233/79** (2006.01)
**C07D209/14** (2006.01)
**C07D277/62** (2006.01)
**C07D333/58** (2006.01)
**( 13 )** **B1**
**( 11 )** **228.253** 2013.01.21.
**( 21 )** **P 04 00888**
( 22 ) 2002.05.08.
( 40 ) 2004.07.28
( 73 ) GRÜNENTHAL GmbH., Aachen, (DE)
( 72 ) dr. Sundermann, Bernd, Aachen, (DE)
dr. Hennies, Hagen-Heinrich, Simmerath, (DE)
dr. Englberger, Werner, Stolberg, (DE)
Kögel, Babette-Yvonne, Langerwehe-Hamaich, (DE)
**( 54 )** **Helyettesített ciklohexán-1,4-diamin-származékok, eljárás az előállításukra és ezeket tartalmazó gyógyszerkészítmények**
( 30 ) 101 23 163.6 2001.05.09 DE
( 86 ) EP0205051
( 87 ) 02090317
( 74 ) dr. Jalsovszky Györgyné ügyvéd, 1111 Budapest, Egry József u. 40. fsz.1. (HU)

**( 51 )** **C07C231/24** (2006.01)
**C07C237/46** (2006.01)
**( 13 )** **B1**
**( 11 )** **228.226** 2013.01.10.
**( 21 )** **P 01 05096**
( 22 ) 2000.02.10.
( 40 ) 2002.04.29
( 73 ) GE HEALTHCARE AS, 0485 Oslo, Nycoveien 2 (NO)
( 72 ) Homestad, Ole Magne, Spangereid, (NO)
**( 54 )** **Eljárás iodixanol előállítására**
( 30 ) 9903109.8 1999.02.11 GB
( 86 ) GB0000413
( 87 ) 0047549
( 74 ) Karácsonyi Béla, ADVOPATENT Szabadalmi Iroda, 1011 Budapest, Fő u. 19. (HU)

---

**( 51 )** **C07C271/20** (2006.01)
**C07C271/22** (2006.01)
**C07C275/24** (2006.01)
**C07C317/18** (2006.01)
**C07C323/12** (2006.01)
**C07C327/58** (2006.01)
**C07C327/60** (2006.01)
**C07C333/04** (2006.01)
**C07D213/30** (2006.01)
**C07D213/64** (2006.01)
**C07D213/65** (2006.01)
**C07D213/70** (2006.01)
**C07D213/74** (2006.01)
**C07D213/79** (2006.01)
**C07D213/81** (2006.01)
**C07D213/84** (2006.01)
**C07D215/14** (2006.01)
**C07D215/22** (2006.01)
**C07D237/14** (2006.01)
**C07D239/26** (2006.01)
**C07D239/34** (2006.01)
**C07D239/56** (2006.01)
**C07D239/60** (2006.01)
**C07D277/24** (2006.01)
**C07D277/64** (2006.01)
**( 13 )** **B1**
**( 11 )** **228.270** 2013.01.31.
**( 21 )** **P 02 02165**
( 22 ) 2000.08.03.
( 40 ) 2002.09.30
( 73 ) Kumiai Chemical Industry Co., Ltd., Tokió, (JP)
Ihara Chemical Industry Co., Ltd., Tokió, (JP)
( 72 ) Ozaki, Masami, Shizuoka, (JP)

Fukumoto, Shunichiro, Shizuoka, (JP)
Tamai, Ryuji, Shizuoka, (JP)
Yonekura, Norihisa, Shizuoka, (JP)
Ikegaya, Kazuhiro, Shizuoka, (JP)
Kawashima, Takahiro, Chiba, (JP)
Sakai, Junetsu, Shizuoka, (JP)
Muramatu, Norimichi, Shizuoka, (JP)
Takagaki, Makikazu, Shizuoka, (JP)
Nagayama, Kouzou, Shizuoka, (JP)

**( 54 ) Karbamátszármazék és mezőgazdasági/kertészeti gombaölő szer**

( 30 ) 11/221896 1999.08.05 JP
( 86 ) JP0005225
( 87 ) 0110825
( 74 ) Karácsonyi Béla, ADVOPATENT Szabadalmi Iroda, 1011 Budapest, Fő u. 19. (HU)

---

**( 51 ) C07C281/02** (2006.01)
**( 13 ) B1**
**( 11 ) 228.227** 2013.01.10.
**( 21 ) P 02 03538**
( 22 ) 2000.09.26.
( 40 ) 2003.02.28
( 73 ) Crompton Co./CIE, Elmira, Ontario, (CA)
Uniroyal Chemical Co. Inc., Middlebury, Connecticut, (US)
( 72 ) Chee, Gaik-Lean, Guelph, Ontario, (CA)
Park, Sheldon Bernard, Waterloo, Ontario, (CA)
Dekeyser, Mark Achiel, Waterloo, Ontario, (CA)

**( 54 ) Új (4-hidroxi-bifenil)-hidrazid-származékok**

( 30 ) 09/413,072 1999.10.06 US
( 86 ) US0026465
( 87 ) 0125191
( 74 ) Beliczay László, S.B.G. & K. Szabadalmi Ügyvivői Iroda, 1062 Budapest, Andrássy út 113. (HU)

---

**( 51 ) C07D207/12** (2006.01)
**A61K 31/40** (2006.01)
**( 13 ) B1**
**( 11 ) 228.273** 2013.01.31.
**( 21 ) P 99 03791**
( 22 ) 1997.11.11.
( 40 ) 2000.03.28
( 73 ) MEDA Pharma GmbH & Co. KG, 61352 Bad Homburg, Benzstrasse 1 (DE)
( 72 ) Czeche, Sittah, Gotha, (DE)
Elgert, Michael, Frankfurt/Main, (DE)
Lambrecht, Günter, Main, (DE)
Waelbroeck, Magali, Brüsszel, (BE)

**( 54 ) Bázikus aril-cikloalkil-hidroxi-karbonsavészterek tiszta enantiomerjei, eljárás az előállításukra és gyógyszerkénti alkalmazásuk**

( 30 ) A 1973/96 1996.11.11 AT
( 86 ) AT9700245
( 87 ) 9821183

( 74 ) DANUBIA Szabadalmi és Jogi Iroda Kft., 1051 Budapest, Bajcsy-Zsilinszky út 16. (HU)

---

**( 51 ) C07D217/20** (2006.01)
**A61K 31/47** (2006.01)
**A61P 21/02** (2006.01)
**( 13 ) B1**
**( 11 ) 228.230** 2013.01.11.
**( 21 ) P 00 01556**
( 22 ) 1998.03.23.
( 40 ) 2001.04.28
( 73 ) Cornell Research Foundation, Inc. 1/2, Ithaca, NY 14850, 395 Pine Tree Road, Suite 310 (US)
Maruishi Pharmaceutical Co., Ltd. 1/2, Osaka, 538-0042, 4-2, Imazu-Naka 2-Chome, Tsurumiku (JP)
( 72 ) Bigham, Eric Cleveland, Research Triangle Park, North Carolina, (US)
Boros, Eric Eugene, Research Triangle Park, North Carolina, (US)
Boswell, Grady Evan, Research Triangle Park, North Carolina, (US)
jr. Mook, Robert Anthony, Research Triangle Park, North Carolina, (US)
Patel, Sanjay Shashikant, Research Triangle Park, North Carolina, (US)
Samano, Vincente, Research Triangle Park, North Carolina, (US)
Savarese, John Joseph, Ithaca, New York, (US)
jr. Swaringen, Roy Archibald, Durham, North Carolina, (US)
**( 54 ) Ultrarövid hatású, neuromuszkuláris blokkoló hatású szubsztituált izokinolinok**
( 30 ) 9706117.0 1997.03.25 GB
9724987.4 1997.11.27 GB
( 86 ) EP9801651
( 87 ) 9842674
( 74 ) DANUBIA Szabadalmi és Jogi Iroda Kft., 1051 Budapest, Bajcsy-Zsilinszky út 16. (HU)

---

**( 51 ) C07D231/20** (2006.01)
**C07D231/22** (2006.01)
**( 13 ) B1**
**( 11 ) 228.235** 2013.01.15.
**( 21 ) P 00 00554**
( 22 ) 1997.12.04.
( 40 ) 2000.06.28
( 73 ) BASF Aktiengesellschaft, Ludwigshafen/Rhein, (DE)
( 72 ) Götz, Roland, Rothenburg, (DE)
dr. Keil, Michael, Freinsheim, (DE)
Klintz, Ralf, Grünstadt, (DE)
dr. König, Hartmann, Heidelberg, (DE)
Rack, Michael, Heidelberg, (DE)
Teles, Joaquim Henrique, Ludwigshafen/Rhein, (DE)
dr. Vogelbacher, Uwe Josef, Ludwigshafen/Rhein, (DE)
Wahl, Joseph, Schifferstadt, (DE)
dr. Wingert, Horst, Mannheim, (DE)
**( 54 ) Eljárás N-szubsztituált 3-hidroxi-pirazolok előállítására**
( 30 ) 196 52 516.0 1996.12.17 DE
( 86 ) EP9706780
( 87 ) 9827062
( 74 ) Beliczay László, S.B.G. & K. Budapesti Nemzetközi Szabadalmi Iroda, 1062 Budapest, Andrássy út 113. (HU)

**( 51 ) C07D233/64** (2006.01)
**( 13 ) B1**
**( 11 ) 228.231** 2013.01.11.
**( 21 ) P 98 02646**
( 22 ) 1998.11.13.
( 40 ) 1999.06.28
( 73 ) Lonza AG, Gampel/Wallis, (CH)
( 72 ) dr. Heveling, Josef, Naters, (CH)
Wellig, Alain, Ried-Mörel, (CH)
**( 54 ) Eljárás formil-imidazol-származékok előállítására**
( 30 ) 2637/97 1997.11.14 CH
( 74 ) DANUBIA Szabadalmi és Védjegy Iroda Kft., 1051 Budapest, Bajcsy Zs. út 16. (HU)

---

**( 51 ) C07D239/30** (2006.01)
**C07D239/36** (2006.01)
**( 13 ) B1**
**( 11 ) 228.228** 2013.01.10.
**( 21 ) P 03 01608**
( 22 ) 2001.06.13.
( 40 ) 2003.08.28
( 73 ) Syngenta Limited, Guildford, Surrey, (GB)
( 72 ) Doyle, Timothy John, Bracknell, Berkshire, (GB)
Benke, Alan Henry, Bracknell, Berkshire, (GB)
Wehrenberg, Peter Karl, Bracknell, Berkshire, (GB)
Nady, Louie Akos, Bracknell, Berkshire, (GB)
**( 54 ) Klórozott pirimidinek szintézise**
( 30 ) 60/216,882 2000.07.07 US
( 86 ) GB0102614
( 87 ) 0204428
( 74 ) Dr. Miskolci Mária ügyvéd, 1111 Budapest, Egry József u.40. (HU)

---

**( 51 ) C07D243/00** (2006.01)
**C07D243/02** (2006.01)
**C07D243/10** (2006.01)
**C07D243/28** (2006.01)
**( 13 ) B1**
**( 11 ) 228.212** 2013.01.07.
**( 21 ) P 08 00399**
( 22 ) 2008.06.27.
( 40 ) 2009.12.28
( 73 ) EGIS Gyógyszergyár NyRt., 1106 Budapest, Keresztúri út 30-38. (HU)
( 72 ) dr. Jurák Ferenc 40%, 1173 Budapest, Hantmadár u. 20/1. (HU)
Runge Zsolt 10%, 1161 Budapest, Szatmári u. 4. (HU)
dr. Clementis György 20%, 1118 Budapest, Csiki hegyek u. 5. (HU)
dr. Slégel Péter 20%, 1067 Budapest, Eötvös u. 31. (HU)
Hámori Csaba 10%, 1116 Budapest, Fehérvári út 187. (HU)
**( 54 ) Eljárás nagytisztaságú (I) képletű 1-(3,4-dimetoxi-fenil)-5-etil-7,8-dimetoxi-4-metil-5H-2,3-benzodiazepin előállítására**

**( 51 )** **C07D277/28** (2006.01)
**A61K 31/417** (2006.01)
**A61K 31/42** (2006.01)
**A61K 31/421** (2006.01)
**A61K 31/426** (2006.01)
**A61P 25/00** (2006.01)
**( 13 )** **B1**
**( 11 )** **228.254** 2013.02.05.
**( 21 )** **P 02 03841**
( 22 ) 2000.10.10.
( 40 ) 2003.05.28
( 73 ) IPSEN PHARMA S.A.S., 92100 Boulogne-Billancourt, 65 Quai Georges Gorse (FR)
( 72 ) Chabrier de Lassauniere, Pierre-Etienne, Párizs, (FR)
Harnett, Jeremiah, Gif/Yvette, (FR)
Bigg, Dennis, Gif/Yvette, (FR)
Pommier, Jacques, Colombes, (FR)
Lannoy, Jacques, Biévres, (FR)
Liberatore, Anne-Marie, Auffargis, (FR)
Thurieau, Christophe, Párizs, (FR)
**( 54 )** **Öttagú gyűrűt tartalmazó heteroaromás vegyület és ezt tartalmazó gyógyászati készítmények**
( 30 ) 99/12643 1999.10.11 FR
00/10151 2000.08.01 FR
00/11169 2000.09.01 FR
( 86 ) FR0002805
( 87 ) 0126656
( 74 ) dr. Vitális László, DANUBIA Szabadalmi és Védjegy Iroda Kft., 1051 Budapest, Bajcsy-Zs. út 16. (HU)

---

**( 51 )** **C07D277/36** (2006.01)
**C07D233/86** (2006.01)
**C07D417/04** (2006.01)
**( 13 )** **B1**
**( 11 )** **228.274** 2013.01.31.
**( 21 )** **P 99 03751**
( 22 ) 1997.07.17.
( 40 ) 2000.03.28
( 73 ) Bayer S.A.S., 69009 Lyon, 16 rue Jean-Marie Leclair (FR)
( 72 ) Buforn, Albert, Lyon, (FR)
Gadras, Alain, Lyon, (FR)
**( 54 )** **2-Imidazolin-5-on-származékok előállításának köztitermékei**
( 30 ) 96/09483 1996.07.22 FR
( 86 ) FR9701334
( 87 ) 9803490
( 74 ) DANUBIA Szabadalmi és Jogi Iroda Kft., 1051 Budapest, Bajcsy-Zsilinszky út 16. (HU)

---

**( 51 )** **C07D409/06** (2006.01)
**A61K 31/415** (2006.01)
**C07D233/02** (2006.01)
**C07D233/04** (2006.01)

**C07D233/54** (2006.01)
**( 13 ) B1**
**( 11 ) 228.263** 2013.01.28.
**( 21 ) P 99 02769**
( 22 ) 1997.03.26.
( 40 ) 2000.03.28
( 73 ) SmithKline Beecham Corp., Philadelphia, Pennsylvania, (US)
( 72 ) Duddu, Sarma, Lansdale, Pennsylvania, (US)
Palepu, Nageswara R., Lansdale, Pennsylvania, (US)
Venkatesh, Gopadi M., King of Prussia, Pennsylvania, (US)
**( 54 ) Eprosartan-dihidrát, valamint eljárás a vegyület előállítására és formálására**
( 30 ) 60/014,414 1996.03.29 US
( 86 ) US9704877
( 87 ) 9736874
( 74 ) Derzsi Katalin, S.B.G. & K. Budapesti Nemzetközi Szabadalmi Iroda, 1062 Budapest, Andrássy út 113. (HU)

---

**( 51 ) C07D498/16** (2006.01)
**( 13 ) B1**
**( 11 ) 228.268** 2013.01.31.
**( 21 ) P 02 01481**
( 22 ) 2000.05.19.
( 40 ) 2002.08.28
( 73 ) Astellas Pharma Inc., 103-8411 Chuo-ku, Tokyo, 3-11, Nihonbashi-Honcho 2-chome, (JP)
( 72 ) Nishihara, Yutaka, Aichi, (JP)
Honda, Keiji, Aichi, (JP)
Mukai, Koji, Osaka, (JP)
Hashimoto, Norihiro, Aichi, (JP)
Hatanaka, Hiroshi, Aichi, (JP)
Yamashita, Michio, Ibaraki, (JP)
**( 54 ) Eljárás analóg szerves vegyületek szétválasztására**
( 30 ) 11/145103 1999.05.25 JP
( 86 ) JP0003251
( 87 ) 0071546
( 74 ) ifj. Szentpéteri Ádám, S.B.G. & K. Szabadalmi Ügyvivői Iroda, 1062 Budapest, Andrássy út 113. (HU)

---

**( 51 ) C07D498/18** (2006.01)
**A61K 31/435** (2006.01)
**A61K 31/695** (2006.01)
**C07F 7/18** (2006.01)
**( 13 ) B1**
**( 11 ) 228.234** 2013.01.14.
**( 21 ) P 98 02200**
( 22 ) 1996.06.05.
( 40 ) 1999.03.01
( 73 ) Novartis AG., Bázel, (CH)
( 72 ) Cottens, Sylvain, Witterswil, (CH)
Sedrani, Richard, Bázel, (CH)
**( 54 ) Rapamicinszármazékok, ezeket tartalmazó gyógyászati készítmények és alkalmazásuk**
( 30 ) 9511704.0 1995.06.09 GB

9513754.3 1995.07.06 GB
( 86 ) EP9602441
( 87 ) 9641807
( 74 ) ifj. Szentpéteri Ádám, S.B.G. & K. Szabadalmi Ügyvivői Iroda, 1062 Budapest, Andrássy út 113. (HU)

---

**( 51 ) C07K 1/14** (2006.01)
**A61K 39/395** (2006.01)
**A61P 37/02** (2006.01)
**B01D 61/14** (2006.01)
**B01J 41/20** (2006.01)
**C07K 1/18** (2006.01)
**C07K 1/30** (2006.01)
**C07K 1/34** (2006.01)
**C07K 16/00** (2006.01)
**C07K 16/06** (2006.01)
**( 13 ) B1**
**( 11 ) 228.252** 2013.01.21.
**( 21 ) P 02 00103**
( 22 ) 2002.01.10.
( 40 ) 2003.08.28
( 73 ) Grifols, S.A., 08022 Barcelona, Jesús y María, 6 (ES)
( 72 ) Ristol Debart, Pere, Sabadell/Barcelona, (ES)
Rabaneda Giménez, Francisco, Barcelona, (ES)
López Hernández, Teresa, Badalona/Barcelona, (ES)
**( 54 ) Eljárás vírus-inaktivált humán gamma-globulin G előállítására**
( 30 ) 200 100 101 2001.01.17 ES
( 74 ) Frankné dr. Machytka Daisy, Gödölle, Kékes, Mészáros & Szabó Szabadalmi és Védjegy Iroda, 1024 Budapest, Keleti Károly u. 13/b (HU)

---

**( 51 ) C07K 7/06** (2006.01)
**A61K 38/08** (2006.01)
**C07K 1/00** (2006.01)
**( 13 ) B1**
**( 11 ) 228.275** 2013.01.31.
**( 21 ) P 00 00172**
( 22 ) 1996.12.11.
( 40 ) 2000.07.28
( 73 ) Abbott GmbH & Co. KG, Wiesbaden, (DE)
( 72 ) dr. Amberg, Wilhelm, Friedrichsdorf, (DE)
Barlozzari, Teresa, Wellesley, Massachusetts, (US)
Bernard, Harald, Bad Dürkheim, (DE)
dr. Buschmann, Ernst, Ludwigshafen/Rhein, (DE)
Haupt, Andreas, Westborough, Massachusetts, (US)
dr. Hege, Hans-Günther, Neustadt, (DE)
dr. Janssen, Bernd, Ludwigshafen/Rhein, (DE)
dr. Kling, Andreas, Mannheim, (DE)
Lietz, Helmut, Neustadt, (DE)
Ritter, Kurt, Newton, Massachusetts, (US)
Ullrich, Martina, Schriesheim, (DE)

Weymann, Jürgen, Bad Dürkheim, (DE)
dr. Zierke, Thomas, Böhl-Iggelheim, (DE)
**( 54 ) Antineoplasztikus peptidek**
( 30 ) 08/573,422 1995.12.15 US
( 86 ) EP9605518
( 87 ) 9722621
( 74 ) Ráthonyi Zoltán, S.B.G. & K. Szabadalmi Ügyvivői Iroda, 1062 Budapest, Andrássy út 113. (HU)

---

**( 51 ) C07K 14/055** (2006.01)
**( 13 ) B1**
**( 11 ) 228.262** 2013.01.28.
**( 21 ) P 03 02664**
( 22 ) 2001.08.01.
( 40 ) 2003.11.28
( 73 ) Lohmann Animal Health GmbH & Co. KG, Cuxhaven, (DE)
( 72 ) Fehler, Frank, Cuxhaven, (DE)
Osterrieder, Klaus, Insel Riems, (DE)
**( 54 ) Vakcináció gazdasejttel asszociált herpeszvírusok ellen**
( 30 ) 00202757.1 2000.08.03 EP
( 86 ) EP0108893
( 87 ) 0212288
( 74 ) dr. Pethő Árpád, DANUBIA Szabadalmi és Védjegy Iroda Kft., 1051 Budapest, Bajcsy-Zs. út 16. (HU)

---

**( 51 ) C07K 14/56** (2006.01)
**( 13 ) B1**
**( 11 ) 228.265** 2013.01.28.
**( 21 ) P 01 04113**
( 22 ) 1999.10.05.
( 40 ) 2002.03.28
( 73 ) MERCK SHARP & DOHME CORP., 07065 Rahway, New Jersey, 126 East Lincoln Avenue (US)
( 72 ) Cannon-Carlson, Susan, Wayne, New Jersey, (US)
Frei, Andres, Freehold, New Jersey, (US)
Lee, Seoju, Edison, New Jersey, (US)
Mengisen, Roland, Freehold, New Jersey, (US)
Voloch, Marcio, New York, New York, (US)
Wylie, David C., Cranford, New Jersey, (US)
**( 54 ) Eljárás interferon izoformok konvertálására és termékeik**
( 30 ) 09/190,542 1998.11.12 US
( 86 ) US9920900
( 87 ) 0029440
( 74 ) Beliczay László, S.B.G. & K. Budapesti Nemzetközi Szabadalmi Iroda, 1062 Budapest, Andrássy út 113. (HU)

---

**( 51 ) C08K 5/00** (2006.01)
**B32B 1/08** (2006.01)
**B32B 27/32** (2006.01)
**C08F 4/646** (2006.01)
**C08F 10/06** (2006.01)
**C08F110/06** (2006.01)
**C08F297/08** (2006.01)

**C08L 23/10** (2006.01)
**F16L 1/00** (2006.01)
**F16L 9/12** (2006.01)
**F16L 9/127** (2006.01)
**F16L 9/133** (2006.01)
**( 13 ) B1**
**( 11 ) 228.291** 2013.01.31.
**( 21 ) P 04 00770**
( 22 ) 2002.05.21.
( 40 ) 2004.07.28
( 73 ) Borealis Technology Oy, Porvoo, (FI)
( 72 ) McGoldrick, James, Marchtrenk, (AT)
Liedauer, Siegfried, Wilhering, (AT)
Ek, Carl-Gustaf, Västra Frölunda, (SE)
**( 54 ) Ipari poliolefin csővezetékrendszer**
( 30 ) 01112365.0 2001.05.21 EP
( 86 ) EP0205550
( 87 ) 02094923
( 74 ) Derzsi Katalin, S.B.G. & K. Szabadalmi Ügyvivői Iroda, 1062 Budapest, Andrássy út 113. (HU)

---

**( 51 ) C09K 5/04** (2006.01)
**( 13 ) B1**
**( 11 ) 228.261** 2013.01.28.
**( 21 ) P 02 02743**
( 22 ) 2000.09.29.
( 40 ) 2002.12.28
( 73 ) RPL Holdings Limited, Manchaster, (GB)
( 72 ) Powell, Richard, Bumbury, Cheshire, (GB)
Pool, John Edward, Altrincham, Cheshire, (GB)
Capper, John Derek, Northwich, Cheshire, (GB)
Thomas, James Victor, Fall River, Nova Scotia, (CA)
**( 54 ) CFC 12 helyettesítő hűtőgáz**
( 30 ) 9923088.0 1999.09.30 GB
0005043.5 2000.03.02 GB
0010172.5 2000.04.27 GB
( 86 ) GB0003719
( 87 ) 0123491
( 74 ) ifj. Szentpéteri Ádám, S.B.G. & K. Szabadalmi Ügyvivői Iroda, 1062 Budapest, Andrássy út 113. (HU)

---

**( 51 ) C09K 17/40** (2006.01)
**( 13 ) B1**
**( 11 ) 228.271** 2013.01.31.
**( 21 ) P 00 00192**
( 22 ) 1997.11.25.
( 40 ) 2000.06.28
( 73 ) S.A. Lhoist Recherche et Developpement, Ottignies-Louvain-la-Neuve, (BE)
( 72 ) Destexhe, Lucien Marie Louis Joseph, Amay, (BE)
Laudet, Alain, Namur, (BE)

Puiatti, Daniel Antoine Angel, Villemomble, (FR)
van Tichelen, Etienne, Wanze, (BE)

**( 54 ) Talajkezelésre, különösen nedves talajok kezelésére és megszilárdítására szolgáló keverék, eljárás annak előállítására, továbbá annak alkalmazása**

( 30 ) 9600987 1996.11.26 BE
( 86 ) BE9700130
( 87 ) 9823705
( 74 ) Szabó Zsolt, DANUBIA Szabadalmi és Védjegy Iroda Kft., 1051 Budapest, Bajcsy-Zs. út 16. (HU)

---

**( 51 ) C12N 9/24** (2006.01)
**C12N 9/26** (2006.01)
**C12N 9/32** (2006.01)
**C12N 9/34** (2006.01)
**C12N 9/44** (2006.01)
**C12N 15/82** (2006.01)
**( 13 ) B1**
**( 11 ) 228.266** 2013.01.28.
**( 21 ) P 06 00305**
( 22 ) 2002.08.27.
( 40 ) 2006.07.28
( 73 ) Syngenta Participations AG, 4058 Basel, Schwarzwaldallee 215 (CH)
( 72 ) Lanahan, Michael B., Research Triangle Park, North Carolina, (US)
Basu, Shib Sankar, Apex, North Carolina, (US)
Batie, Christopher J., Durham, North Carolina, (US)
Chen, Wen, Cary, North Carolina, (US)
Craig, Joyce, Pittsboro, North Carolina, (US)
Kinkema, Mark, Durham, North Carolina, (US)

**( 54 ) Növények és növényi részek édesítésére alkalmas polinukleotidok**

( 30 ) 60/315,281 2001.08.27 US
( 86 ) US0227129
( 87 ) 03018766
( 74 ) S.B.G. & K. Szabadalmi Ügyvivői Iroda, 1062 Budapest, Andrássy út 113. (HU)

---

**( 51 ) C12N 15/82** (2006.01)
**A01H 1/02** (2006.01)
**A01H 5/00** (2006.01)
**( 13 ) B1**
**( 11 ) 228.267** 2013.01.28.
**( 21 ) P 01 00655**
( 22 ) 1999.01.22.
( 40 ) 2001.06.28
( 73 ) SYNGENTA LIMITED, GU2 7YH Guildford, Priestley Road, Surrey Research Park (GB)
( 72 ) Knight, Mary Elizabeth, Bracknell, Berkshire, (GB)
Jepson, Jan, Bracknell, Berkshire, (GB)
Dally, Allan, Bracknell, Berkshire, (GB)
Bayliss, Michael William, Haslemere, Surrey, (GB)

**( 54 ) Eljárás hibrid magvak termelésére, az eljárásban használható expressziós kazetták, és az azokat tartalmazó növényi szövetek és növények**

( 30 ) 9803659.3 1998.02.20 GB

9805669.0 1998.03.17 GB
( 86 ) GB9900238
( 87 ) 9942598
( 74 ) Dr. Jalsovszky Györgyné ügyvéd és Dr. Miskolczi Mária ügyvéd, 1507 Budapest, Postafiók 174 (HU)

---

**( 51 ) C12N 15/82** (2006.01)
**A01H 5/00** (2006.01)
**C07K 14/415** (2006.01)
**C12N 15/29** (2006.01)
**( 13 ) B1**
**( 11 ) 228.219** 2013.01.08.
**( 21 ) P 02 00074**
( 22 ) 1999.05.12.
( 40 ) 2002.05.28
( 73 ) Bayer BioScience GmbH, Potsdam, (DE)
( 72 ) Neuhaus, Ekkehard, Osnabrück, (DE)
Möhlmann, Torsten, Bünde, (DE)
Graeve-Kampfenkel, Karl-Heinz, Mainz-Kostheim, (DE)
Tjaden, Joachim, Osnabrück, (DE)
Schell, Jozef, Köln, (DE)
Martini, Norbert, Köln, (DE)
**( 54 ) Transzgenikus növények módosított plasztidiális ADP/ATP transzlokátor aktivitással**
( 30 ) 198 21 442.1 1998.05.13 DE
( 86 ) EP9903292
( 87 ) 9958654
( 74 ) Ráthonyi Zoltán, S.B.G. & K. Budapesti Nemzetközi Szabadalmi Iroda, 1062 Budapest, Andrássy út 113. (HU)

---

**( 51 ) C22C 38/18** (2006.01)
**C22C 33/02** (2006.01)
**C22C 38/40** (2006.01)
**C22C 38/44** (2006.01)
**( 13 ) B1**
**( 11 ) 228.284** 2013.01.31.
**( 21 ) P 03 01825**
( 22 ) 2001.11.22.
( 40 ) 2003.09.29
( 73 ) Uddeholms Aktiebolag, Hagfors, (SE)
( 72 ) Sandberg, Odd, Uddeholm, (SE)
Tidesten, Magnus, Hagfors, (SE)
**( 54 ) Acélötvözet, tartók és tartóelemek műanyag fröccsöntő szerszámokhoz, továbbá nemesített előgyártmány tartókhoz és tartóelemekhez**
( 30 ) 0004586-4 2000.12.11 SE
( 86 ) SE0102576
( 87 ) 0248418
( 74 ) dr. Jakab Judit, S.B.G. & K. Szabadalmi Ügyvivői Iroda, 1062 Budapest, Andrássy út 113. (HU)

---

**( 51 ) C25B 11/00** (2006.01)
**( 13 ) B1**
**( 11 ) 228.287** 2013.01.31.

**( 21 ) P 02 01133**
( 22 ) 2000.04.28.
( 40 ) 2002.08.28
( 73 ) Ineos Chlor Enterprises Limited, Runcorn, Cheshire (GB)
( 72 ) Revill, Brian Kenneth, Runcorn, Cheshire, (GB)
Dutton, Michael Frederick, Warrington, Cheshire, (GB)
Stanley, Keith Albert, Near Mold, Denbighshire, (GB)
Naylor, Alan Robert, Warrington, Cheshire, (GB)
**( 54 ) Elektródaszerkezet, bipoláris egység, elektrolizáló készülék, eljárás ezek előállítására, elektródaelrendezés elektródaszerkezethez, eljárás alkálifémhalogenid elektrolizálására és eljárás elektródaszerkezet karbantartására**
( 30 ) 9910714.6 1999.05.10 GB
60/146,088 1999.07.28 US
( 86 ) GB0001645
( 87 ) 0068463
( 74 ) Dr.Harangozó Gábor, Danubia Szabadalmi és Védjegy Iroda Kft., 1051 Budapest, Bajcsy Zs. út 16. (HU)

## E. SZEKCIÓ - HELYHEZ KÖTÖTT LÉTESÍTMÉNYEK

**( 51 ) E01D 2/04** (2006.01)
**E01D 19/16** (2006.01)
**( 13 ) B1**
**( 11 ) 228.246** 2013.01.18.
**( 21 ) P 09 00292**
( 22 ) 2009.05.12.
( 40 ) 2010.12.28
( 73 ) CÉH Tervező, Beruházó és Fejlesztő Zrt., 1112 Budapest, Dió u. 3-5. (HU)
( 72 ) Németh Imre, 1193 Budapest, Komjáti u. 17. (HU)
Pál Gábor, 1095 Budapest, Ipar u. 11. IV/7. (HU)
Szórádi Róbert, 1112 Budapest, Kapolcs u. 23. (HU)
Molnár Kázmér, 1034 Budapest, Tímár u. 34. II/14. (HU)
Tóth Attila, 1112 Budapest, Facsemete u. 2-4. (HU)
Gács Sándor, 1112 Budapest, Fatörzs u. 1. fsz. 2/a (HU)
**( 54 ) Eljárás monolit vasbeton szekrény keresztmetszetű hídpálya kialakítására**
( 74 ) Farkas Tamás, DANUBIA Szabadalmi és Jogi Iroda Kft., 1051 Budapest, Bajcsy-Zs. út 16. (HU)

**( 51 ) E02B 3/00** (2006.01)
**( 13 ) B1**
**( 11 ) 228.248** 2013.01.18.
**( 21 ) P 09 00436**
( 22 ) 2009.07.13.
( 40 ) 2011.02.28
( 73 ) Nagy Gyula, 2119 Pécel, Május 1. u. 17. (HU)
( 72 ) Nagy Gyula, 2119 Pécel, Május 1. u. 17. (HU)
**( 54 ) Összetekerhető, folyadékkal töltött, belső nyomás alatt lévő, rugalmas falú tartály ár- és belvízvédelmi munkákhoz, homokkal töltött zsák, valamint folyadékkal töltött merev falú tartály kiváltására**

**( 51 ) E03F 5/22** (2006.01)

**B66C 19/00** (2006.01)
**C02F 1/00** (2006.01)
**E04H 7/18** (2006.01)
**( 13 ) B1**
**( 11 ) 228.229** 2013.01.10.
**( 21 ) P 08 00327**
( 22 ) 2008.05.21.
( 40 ) 2011.04.28
( 73 ) Törőcsik Ferenc, 5000 Szolnok, Mária u. 46. (HU)
( 72 ) Törőcsik Ferenc 70%, 5000 Szolnok, Mária u. 46. (HU)
Pélyi Róbert 30%, 5000 Szolnok, Vidra u. 30. (HU)
**( 54 ) Integrált szennyvíztisztító létesítmény és eljárás a létesítmény építésére valamint forgódaru elsődlegesen szennyvíztisztító létesítmények komplex műtárgyaihoz**
( 74 ) dr. Vitéz Bátor, dr. Vitéz Bátor Ügyvédi Iroda, 1114 Budapest, Fadrusz u. 2. IV/5. (HU)

## G. SZEKCIÓ - FIZIKA

**( 51 ) G01R 11/00** (2006.01)
**( 13 ) B1**
**( 11 ) 228.288** 2013.01.31.
**( 21 ) P 05 00922**
( 22 ) 2005.10.05.
( 40 ) 2007.05.02
( 73 ) Gasparics Antal, 1139 Budapest, Üteg u. 29. II/11. (HU)
Kmethy Győző, 2100 Gödöllő, Fenyvesi Nagyút 60. (HU)
Szöllösy János, 1121 Budapest, Fülemüle út 12-18. I. 76. (HU)
( 72 ) Gasparics Antal, 1139 Budapest, Üteg u. 29. II/11. (HU)
Kmethy Győző, 2100 Gödöllő, Fenyvesi Nagyút 60. (HU)
Szöllösy János, 1121 Budapest, Fülemüle út 12-18. I. 76. (HU)
**( 54 ) Villamos fogyasztásmérő mérőművel és a mérőmű szabályos működését ellenőrző eszközzel**
( 74 ) Gasparics Antal, 1139 Budapest, Üteg u. 29. II/11. (HU)

**( 51 ) G06F 9/455** (2006.01)
**G06F 9/46** (2006.01)
**( 13 ) B1**
**( 11 ) 228.286** 2013.01.31.
**( 21 ) P 03 01326**
( 22 ) 2000.09.28.
( 40 ) 2003.08.28
( 73 ) International Business Machines Corp., Armonk, New York, (US)
( 72 ) Kubala, Jeffrey, Poughkeepsie, New York, (US)
Nick, Jeffrey, West Park, New York, (US)
Yocom, Peter, Wappingers Falls, New York, (US)
Eilert, Catherine, Wappingers Falls, New York, (US)
**( 54 ) Eljárás, rendszer és számítógépes program munkaterhelés kezelésére számítógépes környezetben**
( 30 ) 09/408,470 1999.09.28 US
09/407,212 1999.09.28 US
09/407,391 1999.09.28 US

( 86 ) GB0003720
( 87 ) 0123974
( 74 ) Dr. Köteles Zoltán, S.B.G.& K. Szabadalmi Ügyvivői Iroda, 1062 Budapest, Andrássy út 113. (HU)

## H. SZEKCIÓ - VILLAMOSSÁG, ELEKTROMOSSÁG

**( 51 ) H01M 10/40** (____.__)
**( 13 ) B1**
**( 11 ) 228.244** 2013.01.18.
**( 21 ) P 03 00913**
( 22 ) 2001.10.03.
( 40 ) 2005.12.28
( 73 ) Ube Industries, Ltd., 755-8633 Ube-shi, Yamaguchi, 1978-96, O-Aza Kogushi (JP)
( 72 ) Hamamoto, Toshikazu, Yamaguchi, (JP)
Ueki, Akira, Yamaguchi, (JP)
Abe, Koji, Yamaguchi, (JP)
Miyoshi, Kazuhiro, Yamaguchi, (JP)
**( 54 ) Lítium akkumulátor és ahhoz használható nemvizes elektrolit oldat**
( 30 ) 2000-303641 2000.10.03 JP
2001-015468 2001.01.24 JP
( 86 ) JP0108724
( 87 ) 0229922
( 74 ) dr. Jalsovszky Györgyné ügyvéd, 1111 Budapest, Egry József u. 40. fsz.1. (HU)

**( 51 ) H02J 1/10** (2006.01)
**( 13 ) B1**
**( 11 ) 228.290** 2013.01.31.
**( 21 ) P 01 02045**
( 22 ) 1999.02.11.
( 40 ) 2001.09.28
( 73 ) Robert Bosch GmbH., Stuttgart, (DE)
( 72 ) Dittmer, Bernd, Ludwigsburg, (DE)
Gronbach, Roman, Stuttgart, (DE)
Rieger, Reinhard, Stuttgart, (DE)
Schöttle, Richard, Mühlacker, (DE)
**( 54 ) Eljárás egyenfeszültség-átalakítók vezérelt párhuzamos működtetéséhez**
( 30 ) 198 05 926.4 1998.02.13 DE
( 86 ) DE9900373
( 87 ) 9941816
( 74 ) SBGK Szabadalmi Ügyvivői Iroda, 1062 Budapest, Andrássy út 113. (HU)

**( 51 ) H04N 7/18** (2006.01)
**H04N 7/14** (2006.01)
**( 13 ) B1**
**( 11 ) 228.289** 2013.01.31.
**( 21 ) P 06 00147**
( 22 ) 2002.07.12.
( 40 ) 2006.06.28

( 73 ) Elbex Video Limited, 141-0031 Tokyo, 25-5, Nishigotanda 7-chome, Shinagawa-ku (JP)
Elbex America (N.Y.) Inc., 10913 Blauvelt, New York, East Coast Office, 300 Corporate Drive Suite #5 (US)

( 72 ) Elberbaum, David, Tokyo, (JP)

**( 54 ) Eljárás és berendezés képtelefon monitor rendszer felügyelő állomáshoz kapcsolására interneten keresztül**

( 30 ) 09/912,002 2001.07.24 US

( 86 ) US0222187

( 87 ) 03024066

( 74 ) Szuhai Elemér, DANUBIA Szabadalmi és Védjegy Iroda Kft., 1051 Budapest, Bajcsy-Zs. út 16. (HU)

A rovat 78 darab közlést tartalmaz.

## Megtekinthetővé vált szabadalmi leírások

( 11 ) 228.124
( 54 ) Berendezés és eljárás zárt cellás, alakos fémhab termékek előállítására fémhab injektorral

( 11 ) 228.125
( 54 ) Eljárás 6-(4-klór-fenil)-2,2-dimetil-2,3-dihidro-1H-pirrolizin-5-il-ecetsav előállítására

( 11 ) 228.126
( 54 ) HIV és más retrovírus kezelésére alkalmas pirán-2-on- és 5,6-dihidro-pirán-2-on-származékok

( 11 ) 228.127
( 54 ) Gyógyszerészeti készítmények nehezen oldható hatóanyagok számára

( 11 ) 228.128
( 54 ) Tachikinin-receptor antagonista hatású 1-(1,2-diszubsztituált piperidinil)-4-szubsztituált piperidinszármazékok

( 11 ) 228.129
( 54 ) Gyógyszerkészítmény inhalációs célra

( 11 ) 228.130
( 54 ) Páraáteresztő és vízálló talp cipők számára

( 11 ) 228.131
( 54 ) Porszívófej

( 11 ) 228.132
( 54 ) Amin-epoxi adduktok és alkalmazásuk polikarbamid és polikarbamid-poliuretán bevonatok előállítására

( 11 ) 228.133
( 54 ) Eljárás, felületének legalább egy részén fotokatalitikus tulajdonságú, kristályos szemcsékből álló bevonattal ellátott hordozó létrehozására

( 11 ) 228.134
( 54 ) Eljárás 2-hidroxi-propionsavak racemát reszolválására

( 11 ) 228.135
( 54 ) L-nukleozidok-származékok és alkalmazásuk a Hepatitis B vírus és Epstein-Barr-vírus kezelésére szolgáló gyógyszerkészítmények előállítására

( 11 ) 228.136
( 54 ) Enantiomertiszta biciklusos aminok

( 11 ) 228.137
( 54 ) Oldható CTLA4 mutáns molekulák és alkalmazásuk

( 11 ) 228.140
( 54 ) Kombinált távtartó és tömítés

( 11 ) 228.141
( 54 ) Berendezés felvonóberendezéshez tartozó járószék ellenőrizetlen gyorsulásának megakadályozására

---

( 11 ) 228.142
( 54 ) Eljárás termikus fémszórás során furattisztítás végrehajtására

---

( 11 ) 228.143
( 54 ) Érzéstelenítő készítmény

---

( 11 ) 228.144
( 54 ) Gyógyhatású anyag alkalmazása tű nélküli fecskendő útján transzdermális bevitelre szolgáló gyógyszerkészítmény előállítására

---

( 11 ) 228.145
( 54 ) Kapszulázott bioaktív készítmény alkalmazása

---

( 11 ) 228.146
( 54 ) Piperidinszármazékok, eljárás előállításukra és a vegyületeket tartalmazó gyógyszerkészítmények

---

( 11 ) 228.147
( 54 ) Pezsgőrendszert és aktív gyógyászati anyagot tartalmazó granulált termék vagy tabletta, valamint eljárás előállítására

---

( 11 ) 228.148
( 54 ) Biocid hatású vegyület-keveréket tartalmazó szintergetikus, vízben oldható tartósító készítmények

---

( 11 ) 228.149
( 54 ) Paracetamolt és domperidont tartalmazó, filmbevonatú tabletták

---

( 11 ) 228.150
( 54 ) Kalciumreceptor-aktív vegyületek, ezeket tartalmazó gyógyszerkészítmények és a készítmények alkalmazása

---

( 11 ) 228.151
( 54 ) Ciklusos hexapeptidek

---

( 11 ) 228.152
( 54 ) Idegnövekedési faktort tartalmazó gyógyászati készítmények

---

( 11 ) 228.153
( 54 ) Eljárás érintkezőmentes intelligens kártyát használó előrefizetéses rendszerben működő energiafogyasztás szabályozott megvalósítására és rendszer annak végrehajtására

---

( 11 ) 228.154
( 54 ) E-(2-{6-(2-klór-fenoxi)-5-fluor-pirimidinil]-oxi}-fenil)-(5,6-dihidro-1,4,2-dioxazin-3-il)-metanon-O-metil-oximot tartalmazó szinergetikus hatású fungicid hatóanyagkombinációk

---

( 11 ) 228.155
( 54 ) Egymásba kapcsolódó építő, burkoló vagy kirakó játék elem és eljárás annak kialakítására

---

( 11 ) 228.156
( 54 ) Eljárás altalaj konszolidálására vagy műtárgyak megemelésére

A rovat 31 darab közlést tartalmaz.

## Közzétételt megelőzően megszüntetett szabadalom-engedélyezési eljárások

( 21 ) P 09 00220

( 54 ) HIV proteáz inhibitorok

A rovat 1 darab közlést tartalmaz.

## Szabadalmi oltalom megszűnése és újra érvénybe helyezése

### Ideiglenes szabadalmi oltalom megszűnése díjfizetés hiányában

( 21 ) P 00 01575
( 54 ) Eljárások 3-(1-/2-hidroxi-fenil/-1-/alkoxi-imino/-metil)-dioxazin-származékok és intermedierjeik előállítására és az új intermedierek

( 21 ) P 00 02294
( 54 ) Ciklusos diaminszármazékok és ezeket tartalmazó gyógyszerkészítmények

( 21 ) P 00 03592
( 54 ) LH-RH peptid analógok, alkalmazásuk, és ezeket tartalmazó gyógyászati készítmények

( 21 ) P 00 04592
( 54 ) 4-4'-(1-Metiletilidénditio)-biszfenol-származékok monoéterei és monoészterei, alkalmazásuk és az ezeket tartalmazó gyógyszerkészítmények

( 21 ) P 01 02159
( 54 ) Készítmény savtúltengés kezelésére

( 21 ) P 01 04842
( 54 ) Vakcina

( 21 ) P 02 00546
( 54 ) Fibronektin ED-B-doménjére specifikus ellenanyagok, előállításuk és alkalmazásuk

( 21 ) P 02 01349
( 54 ) Diamorfin hatóanyagú gyógyászati készítmény és ópiumalkaloid-függőség kezelésében való alkalmazása

( 21 ) P 02 01351
( 54 ) Egymással érintkező csokoládé vagy hasonló alapú szilárd anyagot és nedves anyagot tartalmazó élelmiszer termék

( 21 ) P 03 00624
( 54 ) Osztómiás eszköz, valamint eldobható belső betétzsák

( 21 ) P 03 01947
( 54 ) Osztómiás hordozóeszköz és osztómiás eszköz

( 21 ) P 03 02002
( 54 ) A glikogén-szintáz-kináz (GSK-3) heterociklusos inhibitorai, alkalmazásuk és az ezeket tartalmazó gyógyszerkészítmények

( 21 ) P 03 02016
( 54 ) Piperazin és piperidinvegyületek, ezeket tartalmazó gyógyászati készítmények, eljárás előállításukra és alkalmazásuk

( 21 ) P 03 03688
( 54 ) Propanolamino-tetralinok, előállításuk és az ezeket tartalmazó gyógyszerkészítmények

( 21 ) P 04 00032
( 54 ) Rögeszmés-kényszeres zavarok (OCD) és OCD-rokon rendellenességek új kezelése GVG alkalmazásával

( 21 ) P 04 00609
( 54 ) Nedves bőr kezelésére alkalmas készítmények

( 21 ) P 04 01086
( 54 ) 4-[(Fenil-piperazinil)-metil]-benzamid-származékok és alkalmazásuk fájdalom, szorongás vagy gasztrointesztinális zavarok kezelésére szolgáló gyógyszerkészítmények előállítására és eljárás a vegyületek előállítására

( 21 ) P 04 01280
( 54 ) Szelektív COX-2 inhibitor hatású pirimidinszármazékok, eljárás az előállításukra és ezeket tartalmazó gyógyszerkészítmények

( 21 ) P 07 00278
( 54 ) Királis foszforvegyületek és eljárás előállításukra

( 21 ) P 07 00358
( 54 ) Emelőhorog elrendezés nehéz üreges alkatrészek, különösen toroid transzformátorok mozgatására és rögzítésére

( 21 ) P 08 00332
( 54 ) Szívószállal ellátott italtároló tartály

( 21 ) P 08 00350
( 54 ) Eljárás fisztula ellenőrzésére, mérésére

( 21 ) P 08 00403
( 54 ) Eljárás N-acil-(1R,4S)- vagy -(1S,4R)-1-amino-4-(hidroximetil)-2-ciklopentén-származékok enantiomerjeinek előállítására

( 21 ) P 09 00315
( 54 ) Energiatakarékos működésű fűtő és használati melegvíz ellátó berendezés főleg társasházak részére

( 21 ) P 09 00327
( 54 ) Előlazított talajban, felülről fordító felső kormánylemezes ekefejekkel működő ekeszerkezet

( 21 ) P 09 00328
( 54 ) Záróelem tartályhoz, főként palackhoz

( 21 ) P 10 00306
( 54 ) Mágneses erővel rendelkező lefolyódugó

( 21 ) P 10 00307
( 54 ) Mágneses rögzítésű edénymosó kefe és felhelyezhető fémlap

( 21 ) P 10 00333
( 54 ) Eljárás tartós hatású műtrágya előállítására és az eljárással előállított termék

( 21 ) P 10 00474
( 54 ) Eljárás és rendszer termékekkel kapcsolatos információk szolgáltatására

( 21 ) P 10 00506
( 54 ) Szélsárkány

( 21 ) P 10 00518
( 54 ) Függőleges tengelyű szélmotor

( 21 ) P 10 00539
( 54 ) Mágnes motor

( 21 ) P 10 00566
( 54 ) Dupla rotoros függőleges tengelyű szélgenerátor

( 21 ) P 11 00037
( 54 ) Eszköz annak a folyadéknak az elpárologtatására, amelyet egy porózus hordozóanyagban abszorbeáltak el, és eljárás porózus hordozóanyagban abszorbeált folyadékszint meghatározására

( 21 ) P 11 00673
( 54 ) Kobalamin vizsgálat

( 21 ) P 98 02559
( 54 ) Eljárás hangyasav-disót tartalmazó termékek előállítására

( 21 ) P 99 00748
( 54 ) Pirrolidinszármazékok alkalmazása alkoholizmus kezelésére alkalmas gyógyszerkészítmények előállítására

( 21 ) P 99 00787
( 54 ) 2-Aza-biciklo[2.2.1]heptán-származékok, előállításuk és alkalmazásuk

( 21 ) P 99 03179
( 54 ) Továbbfejlesztett toalettcsésze-tisztító-tömbök

A rovat 40 darab közlést tartalmaz.

## Ideiglenes szabadalmi oltalom megszűnése lemondás vagy lemondottnak tekintés miatt

( 21 ) P 01 04465
( 54 ) 8-Ciano-1-ciklopropil-7-(1S,6S-2,8-diazabiciklo[4.3.0]-nonán-8-il)-6-fluor-1,4-dihidro-4-oxo-3-kinolinkarbonsav A kristályomódosulata, eljárás előállítására és ezt tartalmazó gyógyszerkészítmény

( 21 ) P 03 01321
( 54 ) Változtatható geometriájú turbó-töltőkompresszor fémlemezből készült védőpánttal

( 21 ) P 04 00599
( 54 ) Lemeztok

( 21 ) P 04 01877
( 54 ) Berendezés és eljárás egy kapszula kiválasztására és extrahálására ital készítéséhez

( 21 ) P 05 01007
( 54 ) Energia-átalakító berendezés

---

( 21 ) P 07 00784
( 54 ) Eljárás és berendezés vizesbázisú ragasztóanyag habosítására

---

( 21 ) P 08 00301
( 54 ) Energiatárolós teljesítményszint-átalakító kapcsolási elrendezés

---

( 21 ) P 08 00647
( 54 ) Fa gerendavázas házépítési rendszer oszlop-gerenda kapcsolat szerelvényeinek kialakítása

---

( 21 ) P 09 00793
( 54 ) Berendezés és eljárás mechanikai munka, mozgási energia környezeti hőenergiából történő előállítására

---

( 21 ) P 09 00799
( 54 ) Fémkeményítő kenőanyag kötöttpályás, sínen közlekedő járművek menetbiztonságának növelésére és környezeti ártalmainak csökkentésére; valamint eljárás a kenőanyag alkalmazására

---

( 21 ) P 10 00191
( 54 ) Kétszeres védőkorlát-szerkezet és eljárás telepítésére

---

( 21 ) P 10 00206
( 54 ) Zárlatvédelmi kapcsolási elrendezés és eljárás

---

( 21 ) P 10 00250
( 54 ) Eljárás Lindán ill. egyéb szénhidrogénekben oldható növényvédő szerek, kemikáliák, vízekből történő eltávolítására

---

( 21 ) P 10 00268
( 54 ) Ammóniaszármazékok használatán alapuló síkosságmentesítés

---

( 21 ) P 10 00347
( 54 ) Eljárás szálerősítésű műanyag zártszelvények, különösen szénszállal erősített cső jellegű termékek előállítására

---

( 21 ) P 10 00423
( 54 ) Tűzágyú

---

( 21 ) P 10 00442
( 54 ) Szendvics rendszerű, hőszigetelt, nagy szilárdságú, vékony bevonatú építőipari díszítő panelek

---

( 21 ) P 10 00460
( 54 ) Üzemanyag nélküli dugattyús motor

---

( 21 ) P 10 00471
( 54 ) Mozgásfejlesztő eszköz személyek egyensúlyérzékelésének fejlesztésére

---

( 21 ) P 10 00492
( 54 ) Elrendezés gépjárművek égés-katalizátoros üzemeltetéséhez

---

( 21 ) P 10 00493

( 54 ) Nyomatékmentes ívek fölé függesztett membrán tetők

( 21 ) P 10 00525
( 54 ) Eljárás GPS alapú navigációs adatok átvitelére a repülőgép eredeti beépített navigációs műszereire hordozható fedélzeti rádiótechnikai eszközzel, valamint az eljárás alkalmzására szolgáló berendezés

( 21 ) P 10 00530
( 54 ) LED-fényforrás

( 21 ) P 10 00544
( 54 ) Fogtechnikai gipszminták készítéséhez alkalmas tartólemez

A rovat 24 darab közlést tartalmaz.

## Végleges szabadalmi oltalom megszűnése díjfizetés hiányában

( 11 ) 214.008
( 21 ) P 94 01100
( 54 ) Detergens-diszpergens adalékok belső égésű motorok kenőolajaihoz és előállítási eljárásuk

( 11 ) 216.154
( 21 ) P 96 01325
( 54 ) Eljárás 2-es helyzetben adott esetben szubsztituált 4-klór-imidazol-5-karbaldehid-származékok előállítására

( 11 ) 216.670
( 21 ) P 97 00904
( 54 ) Hang- vagy ultrahang-érzékelő hang- vagy ultrahanghullámok leadására és/vagy vételére

( 11 ) 216.704
( 21 ) P 94 01311
( 54 ) Vasúti kocsi ömlesztett anyag szállítására és tárolására

( 11 ) 217.188
( 21 ) P 94 03476
( 54 ) Eljárás és keményítőszer-készítmények faalapú termékek ragasztására

( 11 ) 218.452
( 21 ) P 95 01356
( 54 ) Berendezés vágánymezők szállítására

( 11 ) 218.518
( 21 ) P 96 03282
( 54 ) Hőtátadó csőkötegfal-szerkezet és tűzálló csőfalazó blokk, valamint hőátadó tűztérbélelő fal

( 11 ) 219.195
( 21 ) P 96 03401
( 54 ) Eljárás alfa-(metoxi-imino)-karbonsav-metil-amidok előállítására

( 11 ) 221.582
( 21 ) P 97 00798

( 54 ) Több csatlakozóhellyel kialakított dugaszolóaljzat

---

( 11 ) 222.045
( 21 ) P 97 00842
( 54 ) Hatóanyagok szabályozott felszabadulását biztosító, stabilizált lipofilmátrix-alapú gyógyászati készítmények

---

( 11 ) 223.287
( 21 ) P 99 01696
( 54 ) Légkeringető sütő

---

( 11 ) 223.298
( 21 ) P 02 01484
( 54 ) Berendezés mozgatható váltórészek állításához és rugalmas reteszeléséhez

---

( 11 ) 223.385
( 21 ) P 98 02631
( 54 ) Építőelem habarcs nélküli falszerkezethez, valamint ilyen építőelem falhasználásával épített falszerkezet, főleg külső falburkolat

---

( 11 ) 223.620
( 21 ) P 00 03821
( 54 ) Ajtócsukó szerkezet

---

( 11 ) 223.924
( 21 ) P 02 01561
( 54 ) Eljárás és rendszer egy első készülék és egy második készülék közötti biztonságos kommunikáció inicializálására

---

( 11 ) 224.073
( 21 ) P 94 00252
( 54 ) Biológiai aktivitással rendelkező peptidek, ezeket tartalmazó gyógyászati készítmények és eljárás ezek előállítására

---

( 11 ) 224.420
( 21 ) P 99 02977
( 54 ) Gumiabroncs-futófelület gyártására alkalmas gumikészítmények

---

( 11 ) 224.466
( 21 ) P 00 02968
( 54 ) Előre alakított tetőfedő elem

---

( 11 ) 224.930
( 21 ) P 02 01014
( 54 ) Ínyvizsgáló a szájüreg egészségi állapotának meghatározására

---

( 11 ) 224.959
( 21 ) P 98 01044
( 54 ) Szulfonilamino-karbonsav-származékok, eljárás előállításukra, alkalmazásuk és az ezeket tartalmazó gyógyszerkészítmények

---

( 11 ) 225.242
( 21 ) P 03 00757

( 54 ) Eljárás formatestek előállítására (met)akrilátkopolimerekből fröccsöntéssel

---

( 11 ) 225.339
( 21 ) P 00 01962
( 54 ) Egyirányú áramvezetésre alkalmas eszköz felületi érintkezési helyek észlelésére

---

( 11 ) 225.513
( 21 ) P 04 00608
( 54 ) Sztómaterápiás eszközhöz konvex szorítógyűrű és az eszköz testoldali eleme

---

( 11 ) 225.675
( 21 ) P 01 02992
( 54 ) Fibronektin ED-B-doménjével szembeni antitestek, azokat tartalmazó konjugátumok és alkalmazásaik tumorok és angiogenezissel összefüggő betegségek diagnózisában és terápiájában

---

( 11 ) 225.889
( 21 ) P 02 01383
( 54 ) Eljárás zöld dióból készült szeszes ital előállítására, valamint zölddió- ital

---

( 11 ) 225.968
( 21 ) P 00 01704
( 54 ) Darabos gyümölcsöt tartalmazó túródesszert, és eljárás az előállítására

---

( 11 ) 226.141
( 21 ) P 99 02963
( 54 ) Eljárás amino-alkoholok és származékaik előállítására

---

( 11 ) 226.327
( 21 ) P 98 01083
( 54 ) Eljárás (1S,4R)- vagy (1R,4S)-4-(2-amino-6-klór-9H-purin-9-il)-2-ciklopentén-1-metanol előállítására

---

( 11 ) 226.378
( 21 ) P 99 02805
( 54 ) Egy makrociklusos bisz-indolil-maleinimid-származék alkalmazása diabetikus makuláris ödéma kezelésére szolgáló gyógyszerkészítmények előállítására

---

( 11 ) 226.410
( 21 ) P 03 01082
( 54 ) Új polimorf olanzapin-hidroklorid sók, eljárás előállításukra, alkalmazásuk és az ezeket tartalmazó gyógyászati készítmények

---

( 11 ) 226.520
( 21 ) P 00 03402
( 54 ) Vegyületek a tuberkulózis immunterápiájára és diagnosztizálására, valamint alkalmazásuk módszerei

---

( 11 ) 226.539
( 21 ) P 00 02079
( 54 ) Antennaelrendezés geostacionárius műhold által kibocsátott jelek vételére

---

( 11 ) 226.748
( 21 ) P 02 01541

( 54 ) Forgóállvány televíziókészülékekhez és hasonló megjelenítőkészülékekhez

---

( 11 ) 227.168
( 21 ) P 04 00788
( 54 ) Számítógépes rendszer és eljárás elektronikus ügyintézéshez

---

( 11 ) 227.246
( 21 ) P 04 00904
( 54 ) Gének alkalmazása molekuláris markerként a szkizofrénia diagnosztizálásában és diagnosztikai készlet

---

( 11 ) 227.409
( 21 ) P 04 00936
( 54 ) Hulladéktömörítő gyűjtőedény

---

( 11 ) 227.439
( 21 ) P 06 00460
( 54 ) Biológiailag lebontható hidraulikaolaj adalékkompozíció

---

( 11 ) 227.513
( 21 ) P 09 00268
( 54 ) Vázszerkezet építmények, különösen sportcélú csarnokok létesítéséhez előre gyártott vasbeton elemekből; eljárás a vázszerkezet megépítésére, valamint kapcsolószerkezet

---

( 11 ) 227.527
( 21 ) P 05 00433
( 54 ) Acélsodrony erősítőbetéteket tartalmazó nagynyomású tömlő

---

( 11 ) 227.551
( 21 ) P 02 01842
( 54 ) Sarokelem vezetékcsatornához

---

A rovat 40 darab közlést tartalmaz.

## Szabadalmi oltalom újra érvénybe helyezése

( 21 ) P 02 01894
( 54 ) Eljárás és berendezés szerves anyagok vagy anyagkeverékek pirolíziséhez és elgázosításához

---

( 21 ) P 99 03703
( 54 ) Eljárás dokozahexaénsav és dokozapentaénsav előállítására

---

A rovat 2 darab közlést tartalmaz.

# Vegyes szabadalmi közlemények

## Jogutódlás

( 11 ) 225.437
( 21 ) P 00 00978
( 73 ) Siteco Beleuchtungstechnik GmbH, Traunreut (DE)
( 74 ) Danubia Szabadalmi és Jogi Iroda Kft., 1051 Budapest, Bajcsy-Zsilinszky út 16. (HU)

---

( 11 ) 227.583
( 21 ) P 08 00122
( 73 ) BERY INTELLECTUAL PROPERTIES Szellemi Tulajdonjogokat Hasznosító és Kezelő Kft., Budapest (HU)
( 74 ) SBGK Szabadalmi Ügyvivői Iroda, 1062 Budapest, Andrássy út 113. (HU)

---

( 21 ) P 03 00768
( 71 ) E.I.du Pont de Nemours and Company, Wilmington, Delaware (US)
( 74 ) Dr. Miskolci Mária ügyvéd, 1111 Budapest, Egry József u.40. (HU)

---

( 21 ) P 07 00282
( 71 ) özv. Balázs Tamásné 31%, Budapest (HU)
Csernák Sándor 24%, Budapest (HU)
Csatlós Csaba 3%, Calgary, Alberta (CA)
Horváth József 10%, Szigetszentmiklós (HU)
Kincses János 4%, Érd (HU)
Szűcs Attila 28%, Budapest (HU)
( 74 ) özv. Balázs Tamásné, 1098 Budapest, Pöttyös u. 3. I/III. em. 16. (HU)
dr. Köteles Zoltán szabadalmi ügyvivő, S.B.G. & K. Szabadalmi Ügyvivői Iroda, 1062 Budapest, Andrássy út 113. (HU)
dr. Köteles Zoltán szabadalmi ügyvivő, S.B.G. & K. Szabadalmi Ügyvivői Iroda, 1062 Budapest, Andrássy út 113. (HU)

---

( 21 ) P 07 00558
( 71 ) Bay Zoltán Közhasznú Nonprofit Kft., Budapest (HU)

---

( 21 ) P 08 00120
( 71 ) BERY INTELLECTUAL PROPERTIES Szellemi Tulajdonjogokat Hasznosító és Kezelő Kft., Budapest (HU)
( 74 ) SBGK Szabadalmi és Ügyvédi Irodák, 1062 Budapest, Andrássy út 113. (HU)

---

( 21 ) P 08 00147
( 71 ) BERY INTELLECTUAL PROPERTIES Szellemi Tulajdonjogokat Hasznosító és Kezelő Kft., Budapest (HU)
( 74 ) SBGK Szabadalmi és Ügyvédi Irodák, 1062 Budapest, Andrássy út 113. (HU)

---

( 21 ) P 09 00102
( 71 ) BERY INTELLECTUAL PROPERTIES Szellemi Tulajdonjogokat Hasznosító és Kezelő Kft., Budapest (HU)
( 74 ) SBGK Szabadalmi és Ügyvédi Irodák, 1062 Budapest, Andrássy út 113. (HU)

---

( 21 ) P 10 00305

( 71 ) BERY INTELLECTUAL PROPERTIES Szellemi Tulajdonjogokat Hasznosító és Kezelő Kft. 100%, Budapest (HU)
( 74 ) dr. Köteles Zoltán, SBGK Szabadalmi Ügyvivői Iroda, 1062 Budapest, Andrássy út 113. (HU)

---

( 21 ) P 10 00685
( 71 ) Bencsik Balázs 50%, Sopron (HU)
Nyugat-Magyarországi Egyetem Technológia Transzfer Iroda 50%, Sopron (HU)

---

( 21 ) P 11 00179
( 71 ) BERY INTELLECTUAL PROPERTIES Szellemi Tulajdonjogokat Hasznosító és Kezelő Kft., Budapest (HU)
( 74 ) SBGK Szabadalmi és Ügyvédi Irodák, 1062 Budapest, Andrássy út 113. (HU)

---

A rovat 11 darab közlést tartalmaz.

## Képviseleti megbízás

( 21 ) P 06 00909
( 73 ) Lindmayer István, Döbrököz (HU)
( 74 ) Kormos Ágnes Egyéni szabadalmi ügyvivő, 1132 Budapest, Váci út 66. (HU)

---

( 21 ) P 09 00115
( 73 ) Envicom 2000 Mérnöki, Földtani és Környezetvédelmi Szolgáltató Kft. 10%, Budapest (HU)
MTA Természettudományi Kutatóközpont 90%, Budapest (HU)
( 74 ) Csalótzkyné Bolgár Andrea, 1121 Budapest, Konkoly-Thege út 29-33. (HU)
dr. Honty László, 1121 Budapest, Konkoly Thege u. 29-33. (HU)

---

( 21 ) P 02 02651
( 71 ) Boehringer Ingelheim Pharma GmbH & Co. KG, Ingelheim/Rhein (DE)
( 74 ) dr. Láng Tivadarné szabadalmi ügyvivő, S.B.G. & K. Szabadalmi Ügyvivői Iroda, 1062 Budapest, Andrássy út 113. (HU)

---

( 21 ) P 03 00873
( 71 ) Bristol-Myers Squibb Co., Princeton, New Jersey (US)
( 74 ) Rátonyi Zoltán, S.B.G. & K. Szabadalmi Ügyvivői Iroda, 1062 Budapest, Andrássy út 113. (HU)

---

( 21 ) P 08 00139
( 71 ) Becsey László, Szeged (HU)
( 74 ) S.B.G. & K. Szabadalmi Ügyvivői Iroda, 1062 Budapest, Andrássy út 113. (HU)

---

( 21 ) P 09 00376
( 71 ) Druggability Technologies IP Holdco (Jersey) Limited, St Helier, Jersey (GB)
( 74 ) DANUBIA Szabadalmi és Jogi Iroda Kft., 1051 Budapest, Bajcsy-Zs. út 16. (HU)

---

( 21 ) P 09 00384
( 71 ) Druggability Technologies IP Holdco (Jersey) Limited, St Helier, Jersey (GB)
( 74 ) DANUBIA Szabadalmi és Jogi Iroda Kft., 1051 Budapest, Bajcsy-Zs. út 16. (HU)

---

A rovat 7 darab közlést tartalmaz.

## Képviselet megszűnése

( 21 ) P 09 00115
( 73 ) Envicom 2000 Mérnöki, Földtani és Környezetvédelmi Szolgáltató Kft. 10%, Budapest (HU)
MTA Természettudományi Kutatóközpont 90%, Budapest (HU)
( 74 ) dr. Honty László, 1121 Budapest, Konkoly Thege u. 29-33. (HU)

---

( 21 ) P 10 00085
( 73 ) Dispomedicor Zrt., Hajdúböszörmény (HU)
( 74 ) Hergár Jenő, 1014 Budapest, Balta köz 4. (HU)

---

( 21 ) P 09 00043
( 73 ) ITK Holding Zrt., Budapest (HU)
( 74 ) Hergár Jenő szabadalmi ügyvivő, 1014 Budapest, Balta köz 4. (HU)

---

( 21 ) P 09 00657
( 73 ) Apolczer Ferenc, Mór (HU)
( 74 ) Hergár Jenő szabadalmi ügyvivő, 1014 Budapest, Balta köz 4. (HU)

---

( 21 ) P 10 00501
( 73 ) Bálint Ádám, Budapest (HU)
( 74 ) Hergár Jenő, 1014 Budapest, Balta köz 4. (HU)

---

( 21 ) P 02 02651
( 71 ) Boehringer Ingelheim Pharma GmbH & Co. KG, Ingelheim/Rhein (DE)
( 74 ) Beliczay László, S.B.G. & K. Szabadalmi Ügyvivői Iroda, 1062 Budapest, Andrássy út 113. (HU)

---

( 21 ) P 03 00873
( 71 ) Bristol-Myers Squibb Co., Princeton, New Jersey (US)
( 74 ) Beliczay László, S.B.G. & K. Szabadalmi Ügyvivői Iroda, 1062 Budapest, Andrássy út 113. (HU)

---

( 21 ) P 08 00139
( 71 ) Becsey László, Szeged (HU)
( 74 ) Pintz György, Pintz és Társai Szabadalmi és Védjegy Iroda, 1539 Budapest, Pf. 590. (HU)

---

( 21 ) P 09 00376
( 71 ) Druggability Technologies IP Holdco (Jersey) Limited, St Helier, Jersey (GB)
( 74 ) Cominnex Zrt., 1031 Budapest, Záhony u. 7. (HU)

---

( 21 ) P 09 00384
( 71 ) Druggability Technologies IP Holdco (Jersey) Limited, St Helier, Jersey (GB)
( 74 ) Cominnex Zrt., 1031 Budapest, Záhony u. 7. (HU)

---

A rovat 10 darab közlést tartalmaz.

## Név-, illetve címváltozás

( 11 ) 222.210
( 21 ) P 00 03453

( 54 ) Eljárás több rétegből álló szigetelőanyag előállítására egy szigetelő szerkezeti elem részére
( 73 ) Autoneum International AG, Winterthur (CH)

---

( 11 ) 223.037
( 21 ) P 03 00629
( 54 ) Eljárás akusztikailag hatékony fóliarakat előállítására
( 73 ) Autoneum International AG, Winterthur (CH)

---

( 11 ) 223.133
( 21 ) P 00 04026
( 54 ) Szigetelőszerelvény járművek zajcsökkentéséhez és hőszigeteléséhez, valamint szerelvénycsomag ilyen szigetelőszerelvényhez
( 73 ) Autoneum International AG, Winterthur (CH)

---

( 11 ) 227.761
( 21 ) P 09 00115
( 54 ) Mérési elrendezés és eljárás folyadékfelszínen úszó szennyeződések kimutatására, elsősorban monitoring kutakhoz
( 73 ) Envicom 2000 Mérnöki, Földtani és Környezetvédelmi Szolgáltató Kft. 10%, Budapest (HU)
MTA Természettudományi Kutatóközpont 90%, Budapest (HU)

---

( 21 ) P 07 00366
( 54 ) Pinhole kamerát alkalmazó leképző optikai vizsgálóberendezés (reflektométer, polariméter, ellipszométer)
( 71 ) MTA Szilárdtestfizikai és Optikai Kutatóintézet 20%, Budapest (HU)
MTA Természettudományi Kutatóközpont (MTA TTK) 80%, Budapest (HU)

---

( 21 ) P 07 00793
( 54 ) Eljárás szén-dioxid-tartalmú hulladék gázokból metanol előállítására
( 71 ) dr. Raisz Iván 50%, Felsőzsolca (HU)
dr. Emmer János 10%, Miskolc (HU)
Barta István 40%, Nyíregyháza (HU)

---

( 21 ) P 07 00794
( 54 ) Eljárás szerves anyag tartalmú hulladékokból metanol előállítására szintézisgázon keresztül
( 71 ) dr. Raisz Iván, Felsőzsolca (HU)
Barta István, Nyíregyháza (HU)

---

( 21 ) P 08 00128
( 54 ) Berendezés a csapadékvízben lévő kis mennyiségű olajok, illetve olajszármazékok eltávolítására
( 71 ) Purator Hungaria Kft. 40%, Budapest (HU)
Accusealed Kft. 40%, Budapest (HU)
MTA Természettudományi Kutatóközpont 20%, Budapest (HU)

---

( 21 ) P 08 00139
( 54 ) Testedző készülék
( 71 ) Becsey László, Szeged (HU)

---

( 21 ) P 08 00190
( 54 ) Mérési elrendezés és eljárás vízfelületen megjelenő folyékony szénhidrogén-származékok detektálására
( 71 ) Weszta-T Ipari és Kereskedelmi Kft. 25%, Budakalász (HU)

---

MTA Természettudományi Kutatóközpont (MTA TTK) 75%, Budapest (HU)

---

( 21 ) P 09 00530
( 54 ) Eljárás maszk kialakítására általános alakú test felületén és alkalmazásával felületi struktúra létrehozása orvosi implantátumon
( 71 ) MTA Természettudományi Kutatóközpont (MTA TTK), Budapest (HU)

---

( 21 ) P 09 00774
( 54 ) Eljárás CMOS technológiába integrálható, egykristályos Si alapú, nedves kémiai marással készített, párhuzamos oldalfalakkal és lekerített élekkel határolt extracelluláris elektródok előállítására
( 71 ) MTA Pszichológiai Kutatóintézet 7.5%, Budapest (HU)
Pázmány Péter Katolikus Egyetem Információs Technológiai Kar 7.5%, Budapest (HU)
MTA Természettudományi Kutatóközpont (MTA TTK) 85%, Budapest (HU)

---

( 21 ) P 10 00683
( 54 ) Mikrostély tartó transzmissziós elektronmikroszkópos minták fókuszált ionsugaras megmunkálására
( 71 ) MTA Természettudományi Kutatóközpont (MTA TTK), Budapest (HU)

---

( 21 ) P 11 00353
( 54 ) Sztátor vezérelt erőátviteli berendezés
( 71 ) Horváth Tibor, Budapest (HU)

---

( 21 ) P 12 00267
( 54 ) Rendszer és eljárás kiserőmű villamos energia termelésének szabályozására
( 71 ) VPP ENERGY Zrt., Budapest (HU)

---

( 11 ) 75934
( 21 ) P 96 00574
( 54 ) Hatóanyagként protonpumpa inhibitort tartalmazó sokrészes, elkülöníthető egységekből tablettává formált gyógyszerkészítmény
( 71 ) AstraZeneca AB, Södertälje (SE)

---

A rovat 16 darab közlést tartalmaz.

## Helyreigazítás

( 11 ) 227.741
( 21 ) P 11 00042
( 13 ) B9
( 54 ) Dezagglomeráló elrendezés por alakú gyógyszer agglomerálódásának megszüntetésére

---

A rovat 1 darab közlést tartalmaz.

# EURÓPAI SZABADALMI KÖZLEMÉNYEK

## Európai szabadalmak szövege fordításának benyújtása

**( 11 ) E015215**
**( 21 ) E 06 813996**
**( 96 ) EP 20060813996** 2006.08.31.
**( 97 ) EP 1947935 A2** 2008.07.30.
**EP 1947935 B1** 2012.01.25.
( 73 ) E.I. DU PONT DE NEMOURS AND COMPANY, Wilmington, DE 19898 (US)
( 72 ) REAP, James, J.
BEESTMAN, George, B.
( 74 ) Kmethy Boglárka, DANUBIA Szabadalmi és Jogi Iroda Kft., 1051 Budapest, (HU)
**( 54 ) Folyékony szulfonilkarbamid herbicid készítmények**
**( 51 ) A01N 25/30** (2006.01)
**A01N 43/70** (2006.01)
**A01N 47/36** (2006.01)
**A01P 13/02** (2006.01)
**( 13 ) T2**
( 30 ) 713518 P 2005.09.01. US

---

**( 11 ) E014782**
**( 21 ) E 10 157585**
**( 96 ) EP 20100157585** 2008.04.23.
**( 97 ) EP 2229814 A1** 2010.09.22.
**EP 2229814 B1** 2012.05.16.
( 73 ) Syngenta Participations AG., 4058 Basel (CH)
( 72 ) Tobler, Hans
Walter, Harald
Haas, Ulrich Johannes
( 74 ) ifj. Szentpéteri Ádám, SBGK Szabadalmi Ügyvivői Iroda, 1062 Budapest, (HU)
**( 54 ) Fungicid készítmények**
**( 51 ) A01N 43/56** (2006.01)
**( 13 ) T2**
( 30 ) 07008370 2007.04.25. EP

---

**( 11 ) E015160**
**( 21 ) E 05 772560**
**( 96 ) EP 20050772560** 2005.08.10.
**( 97 ) EP 1776011 A1** 2006.02.16.
**EP 1776011 B1** 2012.03.21.
( 73 ) ISHIHARA SANGYO KAISHA, LTD., Osaka 550-0002 (JP)
( 72 ) NAKAMURA, Yuji,@c/o Ishihara Sangyo Kaisha Ltd.
MITANI, Shigeru,@c/o Ishihara Sangyo Kaisha Ltd.
YONEDA, Tetsuo,@c/o Ishihara Sangyo Kaisha Ltd.
( 74 ) Molnár Imre, DANUBIA Szabadalmi és Jogi Iroda Kft., 1051 Budapest, (HU)
**( 54 ) Fungicid készítmény, amely egy savamid-származékot tartalmaz**
**( 51 ) A01N 43/80** (2006.01)
**A01N 37/20** (2006.01)

**A01N 43/08** (2006.01)
**A01N 43/10** (2006.01)
**A01N 43/30** (2006.01)
**A01N 43/32** (2006.01)
**A01N 43/36** (2006.01)
**A01N 43/56** (2006.01)
**A01N 43/76** (2006.01)
**A01N 43/78** (2006.01)
**C07C233/87** (2006.01)
**C07D319/18** (2006.01)
**C07D319/20** (2006.01)
**C07D333/38** (2006.01)
**C07D333/40** (2006.01)

**( 13 ) T2**

( 30 ) 2004235634 2004.08.12. JP
2005178614 2005.06.17. JP

---

**( 11 ) E014872**
**( 21 ) E 08 758349**
**( 96 ) EP 20080758349** 2008.04.25.
**( 97 ) EP 2184999 A1** 2008.11.13.
**EP 2184999 B1** 2012.05.23.
( 73 ) Metz, Michael, 72622 Nürtingen (DE)
( 72 ) Metz, Michael
( 74 ) dr. Vida György, DANUBIA Szabadalmi és Jogi Iroda Kft., 1051 Budapest, (HU)
**( 54 ) Szárítókocsi**
**( 51 ) A22C 15/00** (2006.01)
**A23L 3/40** (2006.01)
**( 13 ) T2**
( 30 ) 102007021366 2007.05.04. DE
102007025288 2007.05.30. DE
102007048481 2007.10.09. DE

---

**( 11 ) E014988**
**( 21 ) E 08 774413**
**( 96 ) EP 20080774413** 2008.06.27.
**( 97 ) EP 2178384 A1** 2010.04.28.
**EP 2178384 B1** 2012.06.20.
( 73 ) Compagnie Gervais Danone, 75009 Paris (FR)
( 72 ) AYMARD, Pierre
NOBLE, Olivier
LYOTHIER, Arnaud
( 74 ) dr. Svingor Ádám, DANUBIA Szabadalmi és Jogi Iroda Kft., 1051 Budapest, (HU)
**( 54 ) Új funkcionális élelmiszertermék, amely speciális rostkeveréket tartalmaz**
**( 51 ) A23C 9/137** (2006.01)
**A23C 9/133** (2006.01)
**( 13 ) T2**
( 30 ) 0756189 2007.06.29. FR
947038 P 2007.06.29. US

**( 11 ) E014981**
**( 21 ) E 07 747537**
**( 96 ) EP 20070747537** 2007.06.28.
**( 97 ) EP 2043450 A1** 2008.01.03.
**EP 2043450 B1** 2012.06.27.
( 73 ) Friesland Brands B.V., 3818 LE Amersfoort (NL)
( 72 ) RIEGMAN, Edwin, Aart
( 74 ) dr. Molnár István, DANUBIA Szabadalmi és Jogi Iroda Kft., 1051 Budapest, (HU)
**( 54 ) Olaj-alapú adalékanyag alkoholmentes italokhoz**
**( 51 ) A23C 11/02** (2006.01)
**A23G 1/56** (2006.01)
**A23L 1/19** (2006.01)
**A23L 1/40** (2006.01)
**A23L 2/39** (2006.01)
**( 13 ) T2**
( 30 ) 1032076 2006.06.28. NL

---

**( 11 ) E014888**
**( 21 ) E 04 790070**
**( 96 ) EP 20040790070** 2004.10.29.
**( 97 ) EP 1677613 A1** 2005.05.12.
**EP 1677613 B1** 2012.05.30.
( 73 ) Arla Foods Amba, 8260 Viby J (DK)
( 72 ) BURLING, Hans,@Arla Foods amba
MADSEN, John Charles,@Arla Foods amba
FREDERIKSEN, Henrik K.,@Arla Foods amba
( 74 ) dr. Svingor Ádám, DANUBIA Szabadalmi és Jogi Iroda Kft., 1051 Budapest, (HU)
**( 54 ) Állandósító szer, amely hasznos alacsony zsírtartalmú anyagok készítésénél**
**( 51 ) A23D 7/01** (2006.01)
**A23J 3/08** (2006.01)
**( 13 ) T2**
( 30 ) 515432 P 2003.10.30. US

---

**( 11 ) E014938**
**( 21 ) E 06 793400**
**( 96 ) EP 20060793400** 2006.09.11.
**( 97 ) EP 1926393 A1** 2007.03.22.
**EP 1926393 B1** 2012.05.23.
( 73 ) BASF SE, 67056 Ludwigshafen (DE)
( 72 ) LOHSCHEIDT, Markus
BETZ, Roland
BRAUN, Jörg
PELLETIER, Wolf
ADER, Peter
( 74 ) dr. Gál Melinda, SBGK Szabadalmi Ügyvivői Iroda, 1062 Budapest, (HU)
**( 54 ) Fitáz-tartalmú enzim granulátum I**
**( 51 ) A23K 1/00** (2006.01)
**A23K 1/165** (2006.01)

**( 13 ) T2**
( 30 ) 102005043323 2005.09.12. DE

---

**( 11 ) E015093**
**( 21 ) E 04 769063**
**( 96 ) EP 20040769063** 2004.10.18.
**( 97 ) EP 1696744 A1** 2005.04.21.
**EP 1696744 B1** 2011.08.24.
( 73 ) CRETA FARM SOCIETE ANONYME INDUSTRIAL AND COMMERCIAL trading as CRETA FARM S.A., 74100 Rethymnon (GR)
( 72 ) DOMAZAKIS, Emmanouil
( 74 ) dr. Molnár István, DANUBIA Szabadalmi és Jogi Iroda Kft., 1051 Budapest, (HU)
**( 54 ) Eljárás fermentált száraz vagy félig szárított hústermékek előállítására az állati zsír részleges helyettesítésével és olívaolaj közvetlen inkorporálásával**
**( 51 ) A23L 1/314** (2006.01)
**A23L 1/317** (2006.01)
**A23L 1/318** (2006.01)
**( 13 ) T2**
( 30 ) 2003100425 2003.10.17. GR

---

**( 11 ) E014932**
**( 21 ) E 08 253905**
**( 96 ) EP 20080253905** 2008.12.05.
**( 97 ) EP 2193727 A1** 2010.06.09.
**EP 2193727 B1** 2012.05.23.
( 73 ) Philip Morris Products S.A., 2000 Neuchâtel (CH)
( 72 ) Bruchet, Anthony
Schaub, Eric
Uthurry, Jerome
( 74 ) Mészárosné Dónusz Katalin, SBGK Szabadalmi Ügyvivői Iroda, 1062 Budapest, (HU)
**( 54 ) Dohányzógép**
**( 51 ) A24C 5/34** (2006.01)
**( 13 ) T2**

---

**( 11 ) E014905**
**( 21 ) E 10 153163**
**( 96 ) EP 20100153163** 2010.02.10.
**( 97 ) EP 2353411 A1** 2011.08.10.
**EP 2353411 B1** 2012.05.09.
( 73 ) Kurz, Matthäus, 6330 Kufstein (AT)
Kurz, Thomas, 6330 Kufstein (AT)
( 72 ) Kurz, Matthäus
Kurz, Thomas
( 74 ) Mészárosné Dónusz Katalin, SBGK Szabadalmi Ügyvivői Iroda, 1062 Budapest, (HU)
**( 54 ) Dohányzásról leszoktató készülék és egy ilyen készülék alkalmazása**
**( 51 ) A24F 13/22** (2006.01)
**( 13 ) T2**

---

**( 11 ) E015147**

**( 21 ) E 09 425138**
**( 96 ) EP 20090425138** 2009.04.10.
**( 97 ) EP 2238851 A1** 2010.10.13.
**EP 2238851 B1** 2012.08.29.
( 73 ) Geox S.p.A., 31044 Montebelluna Localitá Biadene (Treviso) (IT)
( 72 ) Polegato Moretti, Mario
( 74 ) dr. Vida György, DANUBIA Szabadalmi és Jogi Iroda Kft., 1051 Budapest, (HU)
**( 54 ) Eljárás vízálló és páraáteresztő cipő előállítására**
**( 51 ) A43B 7/08** (2006.01)
**A43B 7/12** (2006.01)
**A43B 9/12** (2006.01)
**A43D 8/34** (2006.01)
**B29D 35/06** (2010.01)
**( 13 ) T2**

---

**( 11 ) E015161**
**( 21 ) E 05 751863**
**( 96 ) EP 20050751863** 2005.06.16.
**( 97 ) EP 1901631 A1** 2006.12.21.
**EP 1901631 B1** 2012.03.21.
( 73 ) Colgate-Palmolive Europe SARL, Geneva 1204 (CH)
( 72 ) CAMPBELL, Stuart John
DE BEER, Andrew Iwan
( 74 ) Kmethy Boglárka, DANUBIA Szabadalmi és Jogi Iroda Kft., 1051 Budapest, (HU)
**( 54 ) Vízalapú izzadásgátló és aerosol-adagolója**
**( 51 ) A45D 34/00** (2006.01)
**B65D 83/16** (2006.01)
**( 13 ) T2**

---

**( 11 ) E014918**
**( 21 ) E 11 002909**
**( 96 ) EP 20110002909** 2011.04.07.
**( 97 ) EP 2382895 A1** 2011.11.02.
**EP 2382895 B1** 2012.05.30.
( 73 ) Zehdenick Polstermöbel GmbH & Co. KG, 31603 Diepenau (DE)
( 72 ) Regehr, Heinrich
( 74 ) Sipos József, DANUBIA Szabadalmi és Jogi Iroda Kft., 1051 Budapest, (HU)
**( 54 ) Billenőláb**
**( 51 ) A47C 17/13** (2006.01)
**( 13 ) T2**
( 30 ) 202010006086 U 2010.04.27. DE

---

**( 11 ) E014868**
**( 21 ) E 06 121064**
**( 96 ) EP 20060121064** 2006.09.21.
**( 97 ) EP 1767123 A1** 2007.03.28.
**EP 1767123 B1** 2012.05.23.
( 73 ) Oniris, 78520 Limay (FR)
( 72 ) Bodin, Jean-Christophe

Vray, Michel
( 74 ) dr. Vida György, DANUBIA Szabadalmi és Jogi Iroda Kft., 1051 Budapest, (HU)
**( 54 ) Fekvőfelület közdarabbal**
**( 51 ) A47C 20/08** (2006.01)
**( 13 ) T2**
( 30 ) 0509681 2005.09.22. FR

---

**( 11 ) E014945**
**( 21 ) E 06 807061**
**( 96 ) EP 20060807061** 2006.10.06.
**( 97 ) EP 1937118 A1** 2007.04.19.
**EP 1937118 B1** 2012.06.20.
( 73 ) Cense d'Almez S.A., 1325 Corroy le Grand (BE)
( 72 ) VAN BELLEGHEM, Luc
( 74 ) Mészárosné Dónusz Katalin, SBGK Szabadalmi Ügyvivői Iroda, 1062 Budapest, (HU)
**( 54 ) Készülék felöntött italok készítésére**
**( 51 ) A47J 31/10** (2006.01)
**A47J 31/06** (2006.01)
**A47J 31/44** (2006.01)
**A47J 31/60** (2006.01)
**( 13 ) T2**
( 30 ) 05109368 2005.10.07. EP

---

**( 11 ) E015112**
**( 21 ) E 09 782402**
**( 96 ) EP 20090782402** 2009.08.31.
**( 97 ) EP 2341805 A1** 2010.03.04.
**EP 2341805 B1** 2012.06.20.
( 73 ) Nestec S.A., 1800 Vevey (CH)
( 72 ) BOUSSEMART, Christophe S.
PERRIN, Alexa
( 74 ) Szabó Zsolt, DANUBIA Szabadalmi és Jogi Iroda Kft., 1051 Budapest, (HU)
**( 54 ) Készülék tejalapú folyadék gőzös finomhabosításra**
**( 51 ) A47J 31/44** (2006.01)
**( 13 ) T2**
( 30 ) 08163423 2008.09.01. EP

---

**( 11 ) E015113**
**( 21 ) E 09 704904**
**( 96 ) EP 20090704904** 2009.01.22.
**( 97 ) EP 2252182 A1** 2009.07.30.
**EP 2252182 B1** 2012.06.20.
( 73 ) Nestec S.A., 1800 Vevey (CH)
( 72 ) BOUSSEMART, Christophe S.
AGON, Fabien Ludovic
( 74 ) Szabó Zsolt, DANUBIA Szabadalmi és Jogi Iroda Kft., 1051 Budapest, (HU)
**( 54 ) Energiamegtakarítás-vezérlő italkészítő berendezésekhez**
**( 51 ) A47J 31/54** (2006.01)
**A47J 27/62** (2006.01)

**A47J 31/52** (2006.01)
**( 13 ) T2**
( 30 ) 08100853 2008.01.24. EP

---

**( 11 ) E014970**
**( 21 ) E 08 014480**
**( 96 ) EP 20080014480** 2008.08.14.
**( 97 ) EP 2030552 A2** 2009.03.04.
**EP 2030552 B1** 2012.07.25.
( 73 ) Miele & Cie. KG, 33332 Gütersloh (DE)
( 72 ) ANDRUP, Klemens
Mersmann, Udo
( 74 ) Erdély Péter, DANUBIA Szabadalmi és Jogi Iroda Kft., 1051 Budapest, (HU)
**( 54 ) Függőleges állású porszívó**
**( 51 ) A47L 5/32** (2006.01)
**A47L 9/24** (2006.01)
**( 13 ) T2**
( 30 ) 102007040957 2007.08.30. DE

---

**( 11 ) E015214**
**( 21 ) E 07 733214**
**( 96 ) EP 20070733214** 2007.06.13.
**( 97 ) EP 2040606 A1** 2009.04.01.
**EP 2040606 B1** 2012.02.01.
( 73 ) Optos PLC, Fife KY11 8GR (GB)
( 72 ) CAIRNS, David John
HENDERSON, Robert Barnet
( 74 ) PINTZ ÉS TÁRSAI Szabadalmi, Védjegy és Jogi Iroda Kft., 1539 Budapest, (HU)
**( 54 ) Tökéletesítések pásztázó oftalmoszkópokban vagy ezekre vonatkozóan**
**( 51 ) A61B 3/12** (2006.01)
**( 13 ) T2**
( 30 ) 0614136 2006.07.15. GB

---

**( 11 ) E015050**
**( 21 ) E 08 728546**
**( 96 ) EP 20080728546** 2008.01.30.
**( 97 ) EP 2114531 A2** 2008.08.07.
**EP 2114531 B1** 2012.07.11.
( 73 ) Alcon Research, Ltd., Fort Worth, TX 76134-2099 (US)
( 72 ) RODSTROM, Theron, R.
SMITH, II, Larry
TIAN, Youqin
MARSH, David, Allen
WEINER, Alan, L.
BAKSHI, Shivalik
( 74 ) Mészárosné Dónusz Katalin, SBGK Szabadalmi Ügyvivői Iroda, 1062 Budapest, (HU)
**( 54 ) Könnypont dugó és eljárások terápiás szerek bejuttatására**
**( 51 ) A61F 9/00** (2006.01)
**A61F 9/007** (2006.01)

**A61K 9/00** (2006.01)
**( 13 ) T2**
( 30 ) 898599 P 2007.01.31. US

---

**( 11 ) E015148**
**( 21 ) E 09 746215**
**( 96 ) EP 20090746215** 2009.05.07.
**( 97 ) EP 2276445 A1** 2009.11.19.
**EP 2276445 B1** 2012.07.04.
( 73 ) Capsugel Belgium NV, 2880 Bornem (BE)
( 72 ) BUYDTS, Hilde
SINNAEVE, Jan, Donaat
VANQUICKENBORNE, Stefaan, Jaak
( 74 ) Mészárosné Dónusz Katalin, SBGK Szabadalmi Ügyvivői Iroda, 1062 Budapest, (HU)
**( 54 ) Tökéletesített kapszula szellőzőnyílásokkal**
**( 51 ) A61J 3/07** (2006.01)
**( 13 ) T2**
( 30 ) 52277 P 2008.05.12. US

---

**( 11 ) E015091**
**( 21 ) E 10 160099**
**( 96 ) EP 20100160099** 2010.04.15.
**( 97 ) EP 2275086 A1** 2011.01.19.
**EP 2275086 B1** 2012.03.14.
( 73 ) TEVA PHARMACEUTICAL INDUSTRIES, LTD., 49131 Petach-Tikva (IL)
( 72 ) Altman, Ayelet
Saltkill, Doris
Tomlinson, Dalton L
El-Gad, Tomer
( 74 ) Szentpéteri Zsolt, SBGK Szabadalmi Ügyvivői Iroda, 1062 Budapest, (HU)
**( 54 ) Csökkentett térfogatú glatiramer acetát készítmény és adagolási módszer**
**( 51 ) A61K 9/00** (2006.01)
**A61K 38/16** (2006.01)
**( 13 ) T2**
( 30 ) 337011 P 2010.01.29. US
271340 P 2009.07.20. US
271009 P 2009.07.15. US

---

**( 11 ) E014927**
**( 21 ) E 04 804065**
**( 96 ) EP 20040804065** 2004.12.16.
**( 97 ) EP 1694295 A1** 2005.06.30.
**EP 1694295 B1** 2012.06.20.
( 73 ) Aziende Chimiche Riunite Angelini Francesco A.C.R.A.F. S.p.A., 00181 Roma (IT)
( 72 ) MARCHITTO, Leonardo
MARIOTTI, Francesca
RAGNI, Lorella
( 74 ) Somlai Mária, SBGK Szabadalmi Ügyvivői Iroda, 1062 Budapest, (HU)
**( 54 ) Gyógyászati orális dózisforma, mely nem szteroid-típusú, ízletes gyulladáscsökkentő gyógyszer**

**( 51 )** **A61K 9/08** (2006.01)
**( 13 )** **T2**
( 30 ) MI20032523 2003.12.19. IT

---

**( 11 )** **E014957**
**( 21 )** **E 08 867937**
**( 96 )** **EP 20080867937** 2008.12.22.
**( 97 )** **EP 2242479 A2** 2010.10.27.
**EP 2242479 B1** 2011.09.21.
( 73 ) Baxter International Inc., Deerfield, IL 60015 (US)
Baxter Healthcare S.A., 8152 Glattpark (Opfikon) (CH)
( 72 ) NIKOLIC, Nebojsa
FREY, Michaela
GRABMAYER, Wolfgang
JANCIK, Thomas
FRIED, Matthias
TSCHETSCHKOWITSCH, Klaus
SCHNECKER, Kurt
RIEGLER, Barbara
KASAPOVIC, Alma
( 74 ) Frankné dr. Machytka Daisy, Gödölle, Kékes, Mészáros & Szabó Szabadalmi és Védjegy Iroda, 1024 Budapest, (HU)
**( 54 )** **Proteinek ellennyomásos szűrése**
**( 51 )** **A61K 9/08** (2006.01)
**A61K 38/00** (2006.01)
**A61K 47/12** (2006.01)
**A61K 47/18** (2006.01)
**A61K 47/26** (2006.01)
**B01D 29/00** (2006.01)
**( 13 )** **T2**
( 30 ) 17418 P 2007.12.28. US

---

**( 11 )** **E015082**
**( 21 )** **E 06 740898**
**( 96 )** **EP 20060740898** 2006.04.11.
**( 97 )** **EP 1868581 A1** 2006.10.19.
**EP 1868581 B1** 2012.03.14.
( 73 ) Abbott Laboratories, Abbott Park, Illinois 60064-6008 (US)
( 72 ) WU, Huailiang
ZHANG, Geoff
( 74 ) dr. Török Ferenc, DANUBIA Szabadalmi és Jogi Iroda Kft., 1051 Budapest, (HU)
**( 54 )** **Gyógyszerészeti készítmények, amelyek rosszul oldódó gyógyszerek esetében javított oldódási profillal rendelkeznek**
**( 51 )** **A61K 9/20** (2006.01)
**A61K 9/48** (2006.01)
**A61K 31/47** (2006.01)
**A61P 31/04** (2006.01)
**( 13 )** **T2**
( 30 ) 670207 P 2005.04.11. US

**( 11 ) E015122**
**( 21 ) E 05 717258**
**( 96 ) EP 20050717258** 2005.03.02.
**( 97 ) EP 1742618 A1** 2007.01.17.
**EP 1742618 B1** 2012.08.22.
( 73 ) Hormos Medical Ltd., 20520 Turku (FI)
( 72 ) LEHTOLA, Veli-Matti
ANTTILA, Markku
( 74 ) dr. Láng Tivadarné, SBGK Szabadalmi Ügyvivői Iroda, 1062 Budapest, (HU)
**( 54 ) Ospemifen folyékony orális formulázásai**
**( 51 ) A61K 9/48** (2006.01)
**A61K 9/08** (2006.01)
**A61K 9/10** (2006.01)
**A61K 31/085** (2006.01)
**( 13 ) T2**
( 30 ) 567525 P 2004.05.04. US

---

**( 11 ) E014850**
**( 21 ) E 04 782166**
**( 96 ) EP 20040782166** 2004.08.26.
**( 97 ) EP 1660057 A2** 2005.03.10.
**EP 1660057 B1** 2012.05.23.
( 73 ) Ophthotech Corporation, Princeton, NJ 08540 (US)
( 72 ) SHIMA, David
CALIAS, Perry
ADAMIS, Anthony, P.
( 74 ) dr. Pethő Árpád, DANUBIA Szabadalmi és Jogi Iroda Kft., 1051 Budapest, (HU)
**( 54 ) Kombinációs terápia okuláris neovaszkuláris rendellenességek kezelésére**
**( 51 ) A61K 31/00** (2006.01)
**( 13 ) T2**
( 30 ) 498407 P 2003.08.27. US
556837 P 2004.03.26. US

---

**( 11 ) E014807**
**( 21 ) E 08 009470**
**( 96 ) EP 20080009470** 2008.05.23.
**( 97 ) EP 2123265 A1** 2009.11.25.
**EP 2123265 B1** 2012.05.23.
( 73 ) NOVAERA S.r.l., 38100 Trento (IT)
( 72 ) Endrici, Giorgio
( 74 ) PINTZ ÉS TÁRSAI Szabadalmi, Védjegy és Jogi Iroda Kft., 1539 Budapest, (HU)
**( 54 ) Endipalén kiszerelések pszoriázis kezelésére**
**( 51 ) A61K 31/09** (2006.01)
**A61P 17/00** (2006.01)
**A61P 17/06** (2006.01)
**( 13 ) T2**

---

**( 11 ) E015151**

**( 21 ) E 07 762690**
**( 96 ) EP 20070762690** 2007.01.26.
**( 97 ) EP 1919458 A2** 2007.08.09.
**EP 1919458 B1** 2012.07.11.
( 73 ) The Regents of The University of California, Oakland, CA 94607-5200 (US)
( 72 ) DOHIL, Ranjan
SCHNEIDER, Jerry
( 74 ) dr. Molnár István, DANUBIA Szabadalmi és Jogi Iroda Kft., 1051 Budapest, (HU)
**( 54 ) Bélben oldódó bevonattal ellátott ciszteamin, cisztamin és azok származékai**
**( 51 ) A61K 31/145** (2006.01)
**A61K 9/32** (2006.01)
**A61P 43/00** (2006.01)
**( 13 ) T2**
( 30 ) 762715 P 2006.01.27. US

---

**( 11 ) E015118**
**( 21 ) E 05 755616**
**( 96 ) EP 20050755616** 2005.06.21.
**( 97 ) EP 1773314 A2** 2006.01.19.
**EP 1773314 B1** 2012.01.25.
( 73 ) SIGMA-TAU Industrie Farmaceutiche Riunite S.p.A., 00144 Roma (IT)
( 72 ) KOVERECH, Aleardo
( 74 ) ifj. Szentpéteri Ádám, SBGK Szabadalmi Ügyvivői Iroda, 1062 Budapest, (HU)
**( 54 ) L-karnitin alkalmazása kardiovaszkuláris betegségek kezelésére**
**( 51 ) A61K 31/205** (2006.01)
**A61K 31/221** (2006.01)
**A61K 31/7004** (2006.01)
**A61P 9/10** (2006.01)
**( 13 ) T2**
( 30 ) RM20040346 2004.07.13. IT

---

**( 11 ) E014973**
**( 21 ) E 04 741525**
**( 96 ) EP 20040741525** 2004.05.07.
**( 97 ) EP 1624869 A2** 2006.02.15.
**EP 1624869 B1** 2012.07.04.
( 73 ) Nycomed GmbH, 78467 Konstanz (DE)
( 72 ) ANSTETT-KLEIN, Isabel
DIETRICH, Rango
NEY, Hartmut
SCHILLER, Marc
SCHÄFER-PREUSS, Sabine
HARTMANN, Manfred
( 74 ) dr. Miskolczi Mária, Dr. Jalsovszky Györgyné, 1111 Budapest, (HU)
**( 54 ) Dózisforma, amely hatóanyagként pantoprazolt tartalmaz**
**( 51 ) A61K 31/4439** (2006.01)
**A61K 9/16** (2006.01)
**A61K 9/26** (2006.01)
**A61K 9/32** (2006.01)

**A61K 9/50** (2006.01)
**A61K 47/32** (2006.01)
**( 13 ) T2**
( 30 ) 03010328 2003.05.08. EP
04001754 2004.01.28. EP

---

**( 11 ) E014929**
**( 21 ) E 07 753040**
**( 96 ) EP 20070753040** 2007.03.14.
**( 97 ) EP 2001469 A2** 2007.09.27.
**EP 2001469 B1** 2012.05.23.
( 73 ) Metabolic Solutions Development Company LLC, Kalamazoo, MI 49007 (US)
( 72 ) COLCA, Gerard, R.
KLETZIEN, Rolf, F.
( 74 ) dr. Láng Tivadarné, SBGK Szabadalmi Ügyvivői Iroda, 1062 Budapest, (HU)
**( 54 ) Tiazolidindion analógok**
**( 51 ) A61K 31/4439** (2006.01)
**A61P 3/06** (2006.01)
**A61P 3/10** (2006.01)
**( 13 ) T2**
( 30 ) 782787 P 2006.03.16. US

---

**( 11 ) E015169**
**( 21 ) E 08 752145**
**( 96 ) EP 20080752145** 2008.04.25.
**( 97 ) EP 2151241 A1** 2010.02.10.
**EP 2151241 B1** 2012.03.21.
( 73 ) Toray Industries, Inc., Tokyo 103-8666 (JP)
Maruho Co., Ltd., Osaka 531-0071 (JP)
( 72 ) TAKAKI, Suguru
OHTA, Kotoe
HORIUCHI, Yasuhide
KOBAYASHI, Masato
KAWASAKI, Junko
HORISAWA, Eijiro
( 74 ) dr. Török Ferenc, DANUBIA Szabadalmi és Jogi Iroda Kft., 1051 Budapest, (HU)
**( 54 ) Stabil szilárd készítmény, amely 4,5-epoximorfinan-származékot tartalmaz**
**( 51 ) A61K 31/485** (2006.01)
**A61K 9/14** (2006.01)
**A61K 9/16** (2006.01)
**A61K 9/20** (2006.01)
**A61K 9/28** (2006.01)
**A61K 9/48** (2006.01)
**A61K 47/02** (2006.01)
**A61K 47/10** (2006.01)
**A61K 47/26** (2006.01)
**A61K 47/36** (2006.01)
**A61K 47/38** (2006.01)
**A61P 11/14** (2006.01)

**A61P 17/04** (2006.01)
**A61P 25/02** (2006.01)
**( 13 ) T2**
( 30 ) 2007116721 2007.04.26. JP

---

**( 11 ) E015149**
**( 21 ) E 04 709028**
**( 96 ) EP 20040709028** 2004.02.06.
**( 97 ) EP 1608309 A2** 2004.08.26.
**EP 1608309 B1** 2012.07.11.
( 73 ) ALLERGAN, INC., Irvine CA 92612 (US)
( 72 ) DONDE, Yariv
NGUYEN, Jeremiah, H.
( 74 ) dr. Fehérvári Flóra, DANUBIA Szabadalmi és Jogi Iroda Kft., 1051 Budapest, (HU)
**( 54 ) 10,10-Dialkil-prosztánsav-származékok mint intraokuláris nyomás csökkentésére alkalmas szerek**
**( 51 ) A61K 31/5575** (2006.01)
**C07C405/00** (2006.01)
**C07D333/56** (2006.01)
**C07D333/62** (2006.01)
**C07D409/08** (2006.01)
**( 13 ) T2**
( 30 ) 365369 2003.02.11. US
772720 2004.02.04. US

---

**( 11 ) E014942**
**( 21 ) E 04 717660**
**( 96 ) EP 20040717660** 2004.03.05.
**( 97 ) EP 1601363 A2** 2004.09.30.
**EP 1601363 B1** 2012.06.20.
( 73 ) Trophos, 13288 Marseille Cedex 9 (FR)
( 72 ) BORDET, Thierry
DROUOT, Cyrille
BUISSON, Bruno
( 74 ) Kmethy Boglárka, DANUBIA Szabadalmi és Jogi Iroda Kft., 1051 Budapest, (HU)
**( 54 ) Koleszt-4-én-3-on-származékok gyógyszerként történő alkalmazása, ezeket a származékokat tartalmazó gyógyszerészeti készítmények és új származékok**
**( 51 ) A61K 31/575** (2006.01)
**A61P 25/00** (2006.01)
**C07J 9/00** (2006.01)
**( 13 ) T2**
( 30 ) 0302992 2003.03.11. FR
0311324 2003.09.26. FR

---

**( 11 ) E015044**
**( 21 ) E 06 704161**
**( 96 ) EP 20060704161** 2006.01.10.
**( 97 ) EP 1853296 A1** 2007.11.14.
**EP 1853296 B1** 2012.06.20.
( 73 ) DEBIOPHARM S.A., 1006 Lausanne (CH)

( 72 ) SCALFARO, Pietro
DUMONT, Jean-Maurice
VUAGNIAUX, Grégoire
( 74 ) Lengyel Zsolt, DANUBIA Szabadalmi és Jogi Iroda Kft., 1051 Budapest, (HU)
**( 54 ) Ciklusos undekapeptid alkalmazása miokardiális isémiás események alatti beadásra szolgáló gyógyszer előállítására**
**( 51 ) A61K 38/13** (2006.01)
**A61P 9/10** (2006.01)
**( 13 ) T2**
( 30 ) 05000357 2005.01.10. EP

---

**( 11 ) E015133**
**( 21 ) E 07 765933**
**( 96 ) EP 20070765933** 2007.05.03.
**( 97 ) EP 2026830 A2** 2007.11.08.
**EP 2026830 B1** 2012.06.27.
( 73 ) Université Paul Sabatier, 31062 Toulouse Cedex 9 (FR)
( 72 ) CLAVEL, Cyril
SEBBAG, Mireille
NOGUEIRA, Maria Leonor
SERRE, Guy
( 74 ) dr. Pethő Árpád, DANUBIA Szabadalmi és Jogi Iroda Kft., 1051 Budapest, (HU)
**( 54 ) Reumás artritisz kezelésére alkalmas makrofág-aktivitást moduláló peptidek**
**( 51 ) A61K 38/17** (2006.01)
**C07K 14/47** (2006.01)
**C07K 14/75** (2006.01)
**( 13 ) T2**
( 30 ) 0603956 2006.05.03. FR

---

**( 11 ) E015027**
**( 21 ) E 10 151641**
**( 96 ) EP 20100151641** 2006.02.08.
**( 97 ) EP 2193802 A2** 2010.06.09.
**EP 2193802 B1** 2012.05.09.
( 73 ) The New York Blood Center, Inc., New York, New York 10021 (US)
( 72 ) Jiang, Shibo
He, Yuxian
( 74 ) dr. Svingor Ádám, DANUBIA Szabadalmi és Jogi Iroda Kft., 1051 Budapest, (HU)
**( 54 ) Neutralizáló, monoklonális antitestek súlyos, akut légzőszervi szindrómához társuló koronavírus ellen**
**( 51 ) A61K 39/00** (2006.01)
**A61K 39/215** (2006.01)
**C07K 16/10** (2006.01)
**( 13 ) T2**
( 30 ) 651046 2005.02.08. US
141925 2005.05.31. US

---

**( 11 ) E014948**
**( 21 ) E 05 790937**
**( 96 ) EP 20050790937** 2005.10.11.

**( 97 ) EP 1812058 A2** 2006.05.04.
**EP 1812058 B1** 2012.06.13.
( 73 ) Statens Serum Institut, 2300 Copenhagen S (DK)
( 72 ) THEISEN, Michael
OLSEN, Anja
LEAH, Robert
FOLLMANN, Frank
JENSEN, Klaus
ANDERSEN, Peter
( 74 ) Szentpéteri Zsolt, SBGK Szabadalmi Ügyvivői Iroda, 1062 Budapest, (HU)
**( 54 ) Chlamydia trachomatis antigének vakcinaként és diagnosztikai célokra**
**( 51 ) A61K 39/118** (2006.01)
**C07K 14/295** (2006.01)
**C07K 16/12** (2006.01)
**C12Q 1/68** (2006.01)
**G01N 33/569** (2006.01)
**( 13 ) T2**
( 30 ) 200401633 2004.10.25. DK
200501069 2005.07.19. DK

---

**( 11 ) E014851**
**( 21 ) E 05 712607**
**( 96 ) EP 20050712607** 2005.02.03.
**( 97 ) EP 1720571 A2** 2006.11.15.
**EP 1720571 B1** 2012.06.13.
( 73 ) ALEXION PHARMACEUTICALS, INC., Cheshire, CT 06410 (US)
( 72 ) BELL, Leonard
ROTHER, Russell, P.
( 74 ) dr. Pethő Árpád, DANUBIA Szabadalmi és Jogi Iroda Kft., 1051 Budapest, (HU)
**( 54 ) Eljárás hemolítikus betegség kezelésére**
**( 51 ) A61K 39/395** (2006.01)
**C07K 16/18** (2006.01)
**( 13 ) T2**
( 30 ) 771552 2004.02.03. US

---

**( 11 ) E015110**
**( 21 ) E 06 750079**
**( 96 ) EP 20060750079** 2006.04.11.
**( 97 ) EP 1871416 A2** 2008.01.02.
**EP 1871416 B1** 2012.07.18.
( 73 ) Rinat Neuroscience Corp., South San Francisco, CA 94080 (US)
( 72 ) ROSENTHAL, Arnon
SHELTON, David, L.
WALICKE, Patricia, Ann
( 74 ) dr. Svingor Ádám, DANUBIA Szabadalmi és Jogi Iroda Kft., 1051 Budapest, (HU)
**( 54 ) NGF elleni antitestek és eljárás alkalmazásukra**
**( 51 ) A61K 39/395** (2006.01)
**A61P 19/02** (2006.01)
**A61P 29/02** (2006.01)

**C07K 16/22** (2006.01)
**( 13 ) T2**
( 30 ) 104248 2005.04.11. US

---

**( 11 ) E014987**
**( 21 ) E 07 842083**
**( 96 ) EP 20070842083** 2007.09.07.
**( 97 ) EP 2066349 A2** 2009.06.10.
**EP 2066349 B1** 2012.03.28.
( 73 ) MedImmune, LLC, Gaithersburg, MD 20878 (US)
( 72 ) DAMSCHRODER, Melissa
KIENER, Peter
WU, Herren
DALL'ACQUA, William
HERBST, Ronald
COYLE, Anthony
( 74 ) Ivánka Gábor, ARINOVA Szabadalmi és Védjegy Iroda, 1122 Budapest, (HU)
**( 54 ) Humanizált anti-CD19 ellenanyagok és használatuk daganatokban, transzplantációknál és autoimmun betegségekben**
**( 51 ) A61K 39/395** (2006.01)
**C07K 16/18** (2006.01)
**C07K 16/28** (2006.01)
**C12N 5/10** (2006.01)
**C12N 15/13** (2006.01)
**( 13 ) T2**
( 30 ) 842935 P 2006.09.08. US
866917 P 2006.11.22. US
911397 P 2007.04.12. US
915309 P 2007.05.01. US
939429 P 2007.05.22. US

---

**( 11 ) E015208**
**( 21 ) E 06 717499**
**( 96 ) EP 20060717499** 2006.01.06.
**( 97 ) EP 1841458 A1** 2007.10.10.
**EP 1841458 B1** 2011.12.28.
( 73 ) Discovery Laboratories, Inc., Warrington PA 18976 (US)
( 72 ) KILLIAN, Anthony
SCHABER, Christopher
SEGAL, Robert
GUARDIA, Carlos
( 74 ) PINTZ ÉS TÁRSAI Szabadalmi, Védjegy és Jogi Iroda Kft., 1539 Budapest, (HU)
**( 54 ) Felületaktív anyag kezelési rend hörgő- és tüdő rendellenesség kezelésére vagy megelőzésére**
**( 51 ) A61K 45/00** (2006.01)
**A61K 45/06** (2006.01)
**( 13 ) T2**
( 30 ) 641805 P 2005.01.06. US

---

**( 11 ) E014994**

**( 21 ) E 06 790661**
**( 96 ) EP 20060790661** 2006.09.11.
**( 97 ) EP 1931346 A2** 2007.05.03.
**EP 1931346 B1** 2012.07.18.
( 73 ) Angelini Labopharm, LLC, Princeton, NJ 08540 (US)
( 72 ) Gervais, Sonia
Smith, Damon
RAHMOUNI, Milloud
CONTAMIN, Pauline
OUZEROUROU, Rachid
MA, My Linh
FERRADA, Angela
SOULHI, Fouzia
( 74 ) dr. Láng Tivadarné, SBGK Szabadalmi Ügyvivői Iroda, 1062 Budapest, (HU)
**( 54 ) Trazodon gyógyszerkészítmény napi egyszeri beadásra**
**( 51 ) A61K 47/36** (2006.01)
**A61K 9/22** (2006.01)
**A61K 31/135** (2006.01)
**A61K 31/165** (2006.01)
**A61K 31/496** (2006.01)
**( 13 ) T2**
( 30 ) 715162 P 2005.09.09. US

---

**( 11 ) E015022**
**( 21 ) E 10 179292**
**( 96 ) EP 20100179292** 2004.12.22.
**( 97 ) EP 2281582 A1** 2011.02.09.
**EP 2281582 B1** 2012.05.09.
( 73 ) FUMAKILLA LIMITED, Tokyo 101-8606 (JP)
( 72 ) Yamamoto, Kazunori
Kawamura, Shinya
Yamasaki, Satoshi
Takei, Yasuharu
Jo, Takao
( 74 ) Kovács Ivánné, DANUBIA Szabadalmi és Jogi Iroda Kft., 1051 Budapest, (HU)
**( 54 ) Vegyi patron ventilátor típusú vegyi adagolóberendezéshez**
**( 51 ) A61L 9/12** (2006.01)
**( 13 ) T2**
( 30 ) 2003429128 2003.12.25. JP
2004011929 2004.01.20. JP
2004124204 2004.04.20. JP
2004128463 2004.04.23. JP
2004130590 2004.04.27. JP
2004132745 2004.04.28. JP
2004140754 2004.05.11. JP
2004155498 2004.05.26. JP

---

**( 11 ) E015087**
**( 21 ) E 07 794718**

**( 96 ) EP 20070794718** 2007.05.10.
**( 97 ) EP 2021046 A2** 2007.11.22.
**EP 2021046 B1** 2012.03.14.
( 73 ) Kalypto Medical, Inc., Mendota Heights MN 55120 (US)
( 72 ) JOSHI, Ashok V.
GORDON, John Howard
BHAVARAJU, Sai
DAYTON, Troy C.
HEISER, Jeremy
( 74 ) dr. Gödölle István, Gödölle, Kékes, Mészáros & Szabó Szabadalmi és Védjegy Iroda, 1024 Budapest, (HU)
**( 54 ) Berendezés sebkezelésre**
**( 51 ) A61M 1/00** (2006.01)
**A61M 27/00** (2006.01)
**( 13 ) T2**
( 30 ) 432855 2006.05.11. US
610458 2006.12.13. US

---

**( 11 ) E014941**
**( 21 ) E 07 726709**
**( 96 ) EP 20070726709** 2007.03.08.
**( 97 ) EP 1993644 A1** 2007.09.20.
**EP 1993644 B1** 2012.05.23.
( 73 ) Von Schuckmann, Alfred, 47627 Kevelaer (DE)
( 72 ) Von Schuckmann, Alfred
( 74 ) Mészárosné Dónusz Katalin, SBGK Szabadalmi Ügyvivői Iroda, 1062 Budapest, (HU)
**( 54 ) Inhalátor por alakú anyagokhoz**
**( 51 ) A61M 15/00** (2006.01)
**( 13 ) T2**
( 30 ) 102006011559 2006.03.10. DE
102006029753 2006.06.27. DE

---

**( 11 ) E015069**
**( 21 ) E 04 780281**
**( 96 ) EP 20040780281** 2004.08.06.
**( 97 ) EP 1606196 A2** 2005.02.17.
**EP 1606196 B1** 2012.03.14.
( 73 ) HOLLISTER INCORPORATED, Illinois 60048 (US)
( 72 ) MURRAY, Michael
GILMAN, Thomas
SWEENEY, Sean
CREAVEN, Martin
( 74 ) Kovács Ivánné, DANUBIA Szabadalmi és Jogi Iroda Kft., 1051 Budapest, (HU)
**( 54 ) Pára kibocsátás hidrofil katéter-csomagolásba**
**( 51 ) A61M 25/01** (2006.01)
**A61M 25/00** (2006.01)
**( 13 ) T2**
( 30 ) 493493 P 2003.08.08. US

---

**( 11 ) E014943**

**( 21 ) E 09 172875**
**( 96 ) EP 20090172875** 2008.01.23.
**( 97 ) EP 2149366 A2** 2010.02.03.
**EP 2149366 B1** 2012.06.20.
( 73 ) Colgate-Palmolive Company, New York NY 10022 (US)
( 72 ) Popoff,, Christine, M.
HENAO, Diana
( 74 ) dr. Török Ferenc, DANUBIA Szabadalmi és Jogi Iroda Kft., 1051 Budapest, (HU)
**( 54 ) Izzadásgátló/dezodoráló készítmény**
**( 51 ) A61Q 15/00** (2006.01)
**A61K 8/28** (2006.01)
**A61K 8/92** (2006.01)
**( 13 ) T2**
( 30 ) 670472 2007.02.02. US

---

**( 11 ) E015051**
**( 21 ) E 07 872912**
**( 96 ) EP 20070872912** 2007.06.11.
**( 97 ) EP 2160223 A1** 2008.12.11.
**EP 2160223 B1** 2012.01.11.
( 73 ) Kaimart, Phanawatnan, Chonburi 20150 (TH)
( 72 ) KAIMART, Phanawatnan
( 74 ) Ivánka Gábor, 1122 Budapest, (HU)
**( 54 ) Tűzoltó golyó 2**
**( 51 ) A62C 19/00** (2006.01)
**( 13 ) T2**
( 30 ) 802793 2007.05.25. US

---

**( 11 ) E015005**
**( 21 ) E 07 703548**
**( 96 ) EP 20070703548** 2007.02.23.
**( 97 ) EP 1993694 A1** 2008.11.26.
**EP 1993694 B1** 2012.04.25.
( 73 ) Dürr Ecoclean GmbH, 70794 Filderstadt (DE)
( 72 ) KÄSKE, Egon
( 74 ) Szabó Zsolt, DANUBIA Szabadalmi és Jogi Iroda Kft., 1051 Budapest, (HU)
**( 54 ) Eszköz és eljárás visszaöblített folyadék kezelésére**
**( 51 ) B01D 21/00** (2006.01)
**B01D 21/24** (2006.01)
**B01D 29/66** (2006.01)
**B01D 36/04** (2006.01)
**( 13 ) T2**
( 30 ) 102006010842 2006.03.09. DE

---

**( 11 ) E015165**
**( 21 ) E 08 864460**
**( 96 ) EP 20080864460** 2008.12.02.
**( 97 ) EP 2229230 A1** 2009.07.02.
**EP 2229230 B1** 2012.03.21.

( 73 ) Andritz Technology and Asset Management GmbH, 8045 Graz (AT)
( 72 ) PASCHEDAG, Thomas
BÖHME, Marion
( 74 ) Erdély Péter, DANUBIA Szabadalmi és Jogi Iroda Kft., 1051 Budapest, (HU)
**( 54 ) Szűrőprés**
**( 51 ) B01D 25/19** (2006.01)
**( 13 ) T2**
( 30 ) 20822007 2007.12.20. AT

---

**( 11 ) E014866**
**( 21 ) E 08 773505**
**( 96 ) EP 20080773505** 2008.06.19.
**( 97 ) EP 2175972 A1** 2009.02.12.
**EP 2175972 B1** 2012.05.23.
( 73 ) INVENT Umwelt- und Verfahrenstechnik AG, 91058 Erlangen (DE)
( 72 ) HÖFKEN, Marcus
( 74 ) dr. Vida György, DANUBIA Szabadalmi és Jogi Iroda Kft., 1051 Budapest, (HU)
**( 54 ) Keverő eszköz aktivált iszapokhoz**
**( 51 ) B01F 3/04** (2006.01)
**B01F 7/00** (2006.01)
**C02F 3/12** (2006.01)
**C02F 3/20** (2006.01)
**( 13 ) T2**
( 30 ) 102007037584 2007.08.09. DE

---

**( 11 ) E015162**
**( 21 ) E 07 786800**
**( 96 ) EP 20070786800** 2007.06.22.
**( 97 ) EP 2038054 A2** 2007.12.27.
**EP 2038054 B1** 2012.03.21.
( 73 ) YARA International ASA, 0202 Oslo (NO)
( 72 ) PÉREZ RAMÍREZ, Javier
ABELLÓ CROS, Sonia
SANTIAGO REDONDO, Marta
SCHELVER, Morten
WALLER, David
( 74 ) dr. Molnár István, DANUBIA Szabadalmi és Jogi Iroda Kft., 1051 Budapest, (HU)
**( 54 ) Eljárás egységes nano-méretű szilárd anyagok folyamatos kicsapás útján történő előállítására**
**( 51 ) B01J 23/00** (2006.01)
**( 13 ) T2**
( 30 ) 06115928 2006.06.23. EP

---

**( 11 ) E015115**
**( 21 ) E 10 005120**
**( 96 ) EP 20100005120** 2008.02.08.
**( 97 ) EP 2221158 A1** 2010.08.25.
**EP 2221158 B1** 2012.06.20.
( 73 ) EREMA Engineering Recycling Maschinen und Anlagen Gesellschaft m.b.H., 4052 Ansfelden (AT)
( 72 ) Weigerstorfer, Georg

FEICHTINGER, Klaus
Pauli, Peter
( 74 ) Erdélyi Péter, DANUBIA Szabadalmi és Jogi Iroda Kft., 1051 Budapest, (HU)
**( 54 ) Eljárás és berendezés anyag feldolgozására**
**( 51 ) B02C 18/08** (2006.01)
**B01F 7/16** (2006.01)
**B01F 13/10** (2006.01)
**B01F 15/02** (2006.01)
**B02C 18/12** (2006.01)
**B02C 23/26** (2006.01)
**B29B 7/16** (2006.01)
**B29B 13/10** (2006.01)
**B29B 17/00** (2006.01)
**B29B 17/04** (2006.01)
**( 13 ) T2**
( 30 ) 2442007 2007.02.15. AT

---

**( 11 ) E014953**
**( 21 ) E 09 708117**
**( 96 ) EP 20090708117** 2009.02.05.
**( 97 ) EP 2237900 A2** 2009.08.13.
**EP 2237900 B1** 2012.06.20.
( 73 ) Alfred Kärcher GmbH & Co. KG, 71364 Winnenden (DE)
( 72 ) KELLE, Stefan
Böhm, Michael
Seitter, Ralph
( 74 ) Erdély Péter, DANUBIA Szabadalmi és Jogi Iroda Kft., 1051 Budapest, (HU)
**( 54 ) Nagynyomású tisztítóberendezés folyékony tisztító adalék tárolására és adagolására szolgáló rendszerrel**
**( 51 ) B08B 3/02** (2006.01)
**( 13 ) T2**
( 30 ) 102008009221 2008.02.06. DE

---

**( 11 ) E014865**
**( 21 ) E 09 004450**
**( 96 ) EP 20090004450** 2009.03.27.
**( 97 ) EP 2140951 A1** 2010.01.06.
**EP 2140951 B1** 2012.05.23.
( 73 ) BWG BERGWERK- UND WALZWERK-MASCHINENBAU GMBH, D-47051 Duisburg (DE)
( 72 ) Noé, Andreas, Dipl.-Ing.
( 74 ) dr. Vida György, DANUBIA Szabadalmi és Jogi Iroda Kft., 1051 Budapest, (HU)
**( 54 ) Egyenletesség mérő henger és eljárás egy szalag egyenletességi hibáinak számítására**
**( 51 ) B21B 38/02** (2006.01)
**B21B 38/06** (2006.01)
**G01B 7/34** (2006.01)
**G01L 5/04** (2006.01)
**( 13 ) T2**
( 30 ) 102008030282 2008.06.30. DE

---

**( 11 ) E015168**

**( 21 ) E 10 450109**
**( 96 ) EP 20100450109** 2009.01.27.
**( 97 ) EP 2241384 A1** 2010.10.20.
**EP 2241384 B1** 2012.03.21.
( 73 ) voestalpine Schienen GmbH, 8700 Leoben (AT)
( 72 ) Pfeiler, Hans
Köck, Norbert
( 74 ) Sipos József, DANUBIA Szabadalmi és Jogi Iroda Kft., 1051 Budapest, (HU)
**( 54 ) Berendezés sínek edzésére**
**( 51 ) B21B 43/00** (2006.01)
**B21B 43/06** (2006.01)
**C21D 1/63** (2006.01)
**C21D 9/06** (2006.01)
**( 13 ) T2**
( 30 ) 1752008 2008.02.04. AT

---

**( 11 ) E015100**
**( 21 ) E 10 450110**
**( 96 ) EP 20100450110** 2009.01.27.
**( 97 ) EP 2243565 A1** 2010.10.27.
**EP 2243565 B1** 2012.03.21.
( 73 ) voestalpine Schienen GmbH, 8700 Leoben (AT)
( 72 ) Pfeiler, Hans
Köck, Norbert
( 74 ) Erdély Péter, DANUBIA Szabadalmi és Jogi Iroda Kft., 1051 Budapest, (HU)
**( 54 ) Berendezés sínek edzésére**
**( 51 ) B21B 43/00** (2006.01)
**B21B 43/06** (2006.01)
**C21D 1/63** (2006.01)
**C21D 9/06** (2006.01)
**( 13 ) T2**
( 30 ) 1752008 2008.02.04. AT

---

**( 11 ) E015099**
**( 21 ) E 06 792019**
**( 96 ) EP 20060792019** 2006.09.13.
**( 97 ) EP 1933997 A1** 2007.03.22.
**EP 1933997 B1** 2012.03.21.
( 73 ) BLANCO GmbH + Co KG, 75038 Oberderdingen (DE)
( 72 ) DITTLER, Bernd
( 74 ) Erdély Péter, DANUBIA Szabadalmi és Jogi Iroda Kft., 1051 Budapest, (HU)
**( 54 ) Eljárás lemez elem meghajlítására, ezzel az eljárással előállított lemez elem és berendezés lemez elem előmunkálására**
**( 51 ) B21D 11/08** (2006.01)
**B21D 7/06** (2006.01)
**B21D 53/74** (2006.01)
**E06B 3/96** (2006.01)
**( 13 ) T2**
( 30 ) 102005044423 2005.09.16. DE

**( 11 ) E015055**
**( 21 ) E 08 105928**
**( 96 ) EP 20080105928** 2008.12.03.
**( 97 ) EP 2196272 A1** 2010.06.16.
**EP 2196272 B1** 2012.04.25.
( 73 ) Nemak Linz GmbH, 4030 Linz (AT)
( 72 ) Aichberger, Thomas
( 74 ) dr. Jakab Judit,SBGK Szabadalmi Ügyvivői Iroda, 1062 Budapest, (HU)
**( 54 ) Öntött elem, és eljárás öntött elem előállítására**
**( 51 ) B22C 23/00** (2006.01)
**B22D 17/22** (2006.01)
**B22D 19/00** (2006.01)
**( 13 ) T2**

---

**( 11 ) E015047**
**( 21 ) E 09 004574**
**( 96 ) EP 20090004574** 2007.12.07.
**( 97 ) EP 2077174 A1** 2009.07.08.
**EP 2077174 B1** 2012.04.25.
( 73 ) TDY Industries, Inc., Pittsburgh, PA 15222 (US)
( 72 ) Dufour, Jean-Luc
Fang, Daniel X.
Wills, David J.
Festeau, Gilles
Hartman, Thomas B.
( 74 ) Karácsonyi Béla, ADVOPATENT Szabadalmi és Védjegy Iroda, 1011 Budapest, (HU)
**( 54 ) Forgácsolóbetétes szerszámtartó, és megfelelő eljárás**
**( 51 ) B23C 5/10** (2006.01)
**( 13 ) T2**
( 30 ) 885053 P 2007.01.16. US
743803 2007.05.03. US

---

**( 11 ) E015157**
**( 21 ) E 09 730305**
**( 96 ) EP 20090730305** 2009.03.21.
**( 97 ) EP 2268438 A1** 2009.10.15.
**EP 2268438 B1** 2012.05.09.
( 73 ) Hartmetall-Werkzeugfabrik Paul Horn GmbH, 72072 Tübingen (DE)
( 72 ) LUIK, Matthias
( 74 ) Erdély Péter, DANUBIA Szabadalmi és Jogi Iroda Kft., 1051 Budapest, (HU)
**( 54 ) Golyóscsapágy horonymaró szerszám és ehhez való vágólapka**
**( 51 ) B23C 5/20** (2006.01)
**( 13 ) T2**
( 30 ) 102008019426 2008.04.11. DE

---

**( 11 ) E015046**
**( 21 ) E 08 758001**
**( 96 ) EP 20080758001** 2008.04.30.

**( 97 ) EP 2146816 A2** 2008.11.27.
**EP 2146816 B1** 2012.02.29.
( 73 ) Gühring OHG, 72458 Albstadt (DE)
( 72 ) KLEINER, Gilbert
SCHANZ, Gerhard
( 74 ) Sipos József, DANUBIA Szabadalmi és Jogi Iroda Kft., 1051 Budapest, (HU)
**( 54 ) Forgóan meghajtható forgácsoló szerszám**
**( 51 ) B23D 77/00** (2006.01)
**( 13 ) T2**
( 30 ) 102007023168 2007.05.20. DE

---

**( 11 ) E014936**
**( 21 ) E 08 870211**
**( 96 ) EP 20080870211** 2008.12.16.
**( 97 ) EP 2240294 A2** 2009.07.16.
**EP 2240294 B1** 2012.07.04.
( 73 ) L'Air Liquide Société Anonyme pour l'Etude et l'Exploitation des Procédés Georges Claude, 75007 Paris (FR)
( 72 ) CHOUF, Karim
LEFEBVRE, Philippe
( 74 ) Mészárosné Dónusz Katalin, SBGK Szabadalmi Ügyvivői Iroda, 1062 Budapest, (HU)
**( 54 ) Lézernyalábos hegesztési eljárás a kulcslyuk stabilizálására alkalmas fúvóka használatával**
**( 51 ) B23K 26/14** (2006.01)
**B23K 26/16** (2006.01)
**B23K 26/32** (2006.01)
**F23D 14/54** (2006.01)
**F23D 14/58** (2006.01)
**H01S 3/02** (2006.01)
**( 13 ) T2**
( 30 ) 0850074 2008.01.08. FR

---

**( 11 ) E014703**
**( 21 ) E 08 828843**
**( 96 ) EP 20080828843** 2008.08.08.
**( 97 ) EP 2189264 A1** 2010.05.26.
**EP 2189264 B1** 2012.05.16.
( 73 ) Fundació Privada Ascamm, 08290 Cerdanyola del Vallés (ES)
( 72 ) PLANTÁ TORRALBA, Francisco Javier
ESCUDERO MARTÍNEZ, Encarnación
SANCHO DESCALZO, Andrés
MACÍAS LÓPEZ, Pedro Luis
BAS FERRERO, José Fernando
RODRIGUEZ SIERRA, M Eugenia
PULIGA, Francesco
( 74 ) dr. Kereszty Marcell, Gödölle, Kékes, Mészáros & Szabó Szabadalmi és Védjegy Iroda, 1024 Budapest, (HU)
**( 54 ) Ultrahangos berendezés műanyag mikroalkatrészek formálására**
**( 51 ) B29C 45/02** (2006.01)
**B29B 13/02** (2006.01)
**B29B 13/08** (2006.01)
**B29C 35/02** (2006.01)

**B29C 45/46** (2006.01)
**B29C 45/53** (2006.01)
**B29C 45/56** (2006.01)
**( 13 ) T2**
( 30 ) 200702245 2007.08.09. ES

---

**( 11 ) E015121**
**( 21 ) E 06 812805**
**( 96 ) EP 20060812805** 2006.10.31.
**( 97 ) EP 1951084 A1** 2007.05.10.
**EP 1951084 B1** 2012.06.27.
( 73 ) Jordan AS, 0978 Oslo (NO)
( 72 ) KSETH, Geir
( 74 ) Farkas Tamás, DANUBIA Szabadalmi és Jogi Iroda Kft., 1051 Budapest, (HU)
**( 54 ) Fogkefe**
**( 51 ) B29C 45/16** (2006.01)
**( 13 ) T2**
( 30 ) 20055077 2005.10.31. NO

---

**( 11 ) E014787**
**( 21 ) E 07 830166**
**( 96 ) EP 20070830166** 2007.10.19.
**( 97 ) EP 2082861 A1** 2009.07.29.
**EP 2082861 B1** 2012.05.23.
( 73 ) Mitsubishi Gas Chemical Company, Inc., Tokyo 100-8324 (JP)
( 72 ) SATO, Kazunobu
MARUYAMA, Katsuya
( 74 ) Ráthonyi Zoltán, SBGK Szabadalmi Ügyvivői Iroda, 1062 Budapest, (HU)
**( 54 ) Kiváló záró tulajdonsággal rendelkező fröccsöntött test**
**( 51 ) B29C 45/16** (2006.01)
**B29C 49/06** (2006.01)
**B29C 49/08** (2006.01)
**B29C 49/22** (2006.01)
**B29K 23/00** (2006.01)
**B29K 77/00** (2006.01)
**B29L 9/00** (2006.01)
**B32B 27/32** (2006.01)
**B32B 27/34** (2006.01)
**C08L 23/00** (2006.01)
**C08L 23/26** (2006.01)
**C08L 77/06** (2006.01)
**( 13 ) T2**
( 30 ) 2006284766 2006.10.19. JP
2006284767 2006.10.19. JP
2007038070 2007.02.19. JP

---

**( 11 ) E014925**
**( 21 ) E 06 793658**
**( 96 ) EP 20060793658** 2006.09.20.

**( 97 ) EP 1926582 A2** 2007.03.29.
**EP 1926582 B1** 2012.05.16.
( 73 ) BASF SE, 67056 Ludwigshafen (DE)
( 72 ) TAEGER, Tilmann Lüdecke
KESSENICH, Elmar
SCHUTLZE, Klaus
SCHADEBRODT, Jens
( 74 ) dr. Bódizs Árpád, SBGK Szabadalmi Ügyvivői Iroda, 1062 Budapest, (HU)
**( 54 ) Eljárás bőr kikészítésére**
**( 51 ) B29C 59/00** (2006.01)
**B29C 33/40** (2006.01)
**B29C 59/16** (2006.01)
**B44B 5/02** (2006.01)
**B44C 1/22** (2006.01)
**C14C 11/00** (2006.01)
**( 13 ) T2**
( 30 ) 102005045047 2005.09.21. DE

---

**( 11 ) E015039**
**( 21 ) E 05 849592**
**( 96 ) EP 20050849592** 2005.11.10.
**( 97 ) EP 1817164 A1** 2007.08.15.
**EP 1817164 B1** 2012.04.25.
( 73 ) Gore Enterprise Holdings, Inc., Newark, DE 19714-9206 (US)
( 72 ) WILLIAMS, Mark
KLEIN, Jeffrey A.
( 74 ) Mester Tamás, SWORKS Nemzetközi Szabadalmi Ügyvivői Iroda Kft., 1015 Budapest, (HU)
**( 54 ) Szél- és vízálló, légzőképes, varrattal ellátott cikkek**
**( 51 ) B32B 27/30** (2006.01)
**A41D 19/00** (2006.01)
**B32B 27/12** (2006.01)
**B32B 27/40** (2006.01)
**( 13 ) T2**
( 30 ) 998070 2004.11.24. US

---

**( 11 ) E015136**
**( 21 ) E 07 014899**
**( 96 ) EP 20070014899** 2007.07.30.
**( 97 ) EP 2027999 A1** 2009.02.25.
**EP 2027999 B1** 2012.07.11.
( 73 ) Euzone Consulting & Services Ltd, Birmingham B10 0TH (GB)
( 72 ) Volpi, Donato
( 74 ) dr. Vida György, DANUBIA Szabadalmi és Jogi Iroda Kft., 1051 Budapest, (HU)
**( 54 ) Hő hatására zsugoródó fólia, és annak alkalmazása ital bálákhoz**
**( 51 ) B32B 27/32** (2006.01)
**( 13 ) T2**

---

**( 11 ) E015077**
**( 21 ) E 08 837520**

**( 96 ) EP 20080837520** 2008.10.02.
**( 97 ) EP 2197681 A2** 2009.04.16.
**EP 2197681 B1** 2012.05.16.
( 73 ) Hewlett-Packard Development Company, L.P., Houston, TX 77070 (US)
( 72 ) HAINES, Paul Mark
HAGEN, David, M.
( 74 ) Mészárosné Dónusz Katalin, SBGK Szabadalmi Ügyvivői Iroda, 1062 Budapest, (HU)
**( 54 ) Zár és csatlakozó táptartályhoz**
**( 51 ) B41J 2/175** (2006.01)
**( 13 ) T2**
( 30 ) 869840 2007.10.10. US

---

**( 11 ) E015057**
**( 21 ) E 10 193921**
**( 96 ) EP 20100193921** 2010.12.07.
**( 97 ) EP 2338712 A1** 2011.06.29.
**EP 2338712 B1** 2012.07.18.
( 73 ) Valeo Systémes Thermiques, 78321 Le Mesnil Saint Denis (FR)
( 72 ) Yahia, Mohamed
Nicolas, Bertrand
Hammi, Samy
( 74 ) dr. Köteles Zoltán, SBGK Szabadalmi Ügyvivői Iroda, 1062 Budapest, (HU)
**( 54 ) Légkondicionáló rendszer általános fűtési teljesítményének optimalizálása**
**( 51 ) B60H 1/00** (2006.01)
**B60H 1/22** (2006.01)
**( 13 ) T2**
( 30 ) 0906128 2009.12.17. FR

---

**( 11 ) E015125**
**( 21 ) E 07 821940**
**( 96 ) EP 20070821940** 2007.10.29.
**( 97 ) EP 2132078 A1** 2008.10.16.
**EP 2132078 B1** 2012.06.27.
( 73 ) Siemens AG Österreich, 1210 Wien (AT)
( 72 ) KRONABETER, Martin
POLLREISS, Markus
( 74 ) Mák András, SBGK Szabadalmi Ügyvivői Iroda, 1062 Budapest, (HU)
**( 54 ) Ajtóvezetés és ajtórögzítő rendszer utasszállító sínjárművekhez**
**( 51 ) B61D 19/00** (2006.01)
**( 13 ) T2**
( 30 ) 5402007 2007.04.05. AT

---

**( 11 ) E014908**
**( 21 ) E 10 166428**
**( 96 ) EP 20100166428** 2010.06.18.
**( 97 ) EP 2269885 A1** 2011.01.05.
**EP 2269885 B1** 2012.05.23.
( 73 ) GUMMI-WELZ GmbH u. Co. KG GUMMI-KUNSTSTOFFTECHNIK-SCHAUMSTOFFE, 89231 Neu-Ulm (DE)

( 72 ) Fritsche, Wolfgang
Lindenthal, Gunther
Grein, Horst
( 74 ) Erdély Péter, DANUBIA Szabadalmi és Jogi Iroda Kft., 1051 Budapest, (HU)
**( 54 ) Tömítőegység jármű ajtókhoz**
**( 51 ) B61D 19/02** (2006.01)
**B60J 10/00** (2006.01)
**B60J 10/08** (2006.01)
**E06B 7/23** (2006.01)
**( 13 ) T2**
( 30 ) 202009008974 U 2009.06.30. DE

---

**( 11 ) E014944**
**( 21 ) E 08 150140**
**( 96 ) EP 20080150140** 2005.10.12.
**( 97 ) EP 1925527 A1** 2008.05.28.
**EP 1925527 B1** 2012.06.20.
( 73 ) Schaeffler Technologies AG & Co. KG, 91074 Herzogenaurach (DE)
( 72 ) Krome, Andreas
( 74 ) Mészárosné Dónusz Katalin, SBGK Szabadalmi Ügyvivői Iroda, 1062 Budapest, (HU)
**( 54 ) Csuklóelrendezés**
**( 51 ) B61G 5/02** (2006.01)
**B61D 3/10** (2006.01)
**( 13 ) T2**
( 30 ) 102004050006 2004.10.14. DE

---

**( 11 ) E015073**
**( 21 ) E 07 798430**
**( 96 ) EP 20070798430** 2007.06.12.
**( 97 ) EP 2032423 A2** 2007.12.21.
**EP 2032423 B1** 2012.03.28.
( 73 ) Vectrix International Limited, Hong Kong (CN)
( 72 ) DUGAS, David
BLISS, Craig
HUGHES, Peter S.
( 74 ) dr. Jakab Judit,SBGK Szabadalmi Ügyvivői Iroda, 1062 Budapest, (HU)
**( 54 ) Jármű-teljesítményvezérlő**
**( 51 ) B62K 23/04** (2006.01)
**B60L 7/16** (2006.01)
**G01D 5/14** (2006.01)
**( 13 ) T2**
( 30 ) 813364 P 2006.06.14. US

---

**( 11 ) E015011**
**( 21 ) E 09 001765**
**( 96 ) EP 20090001765** 2009.02.09.
**( 97 ) EP 2216254 A1** 2010.08.11.
**EP 2216254 B1** 2012.05.02.
( 73 ) PCO Group GmbH, 82467 Garmisch-Partenkirchen (DE)

( 72 ) Lemke, Stefan
Wettlaufer, Bernhard
( 74 ) Mészárosné Dónusz Katalin, SBGK Szabadalmi Ügyvivői Iroda, 1062 Budapest, (HU)
**( 54 ) Csomagolóegység pattogatott kukoricához és ivópohár**
**( 51 ) B65D 5/50** (2006.01)
**B65D 5/48** (2006.01)
**B65D 71/00** (2006.01)
**( 13 ) T2**

---

**( 11 ) E014919**
**( 21 ) E 09 007108**
**( 96 ) EP 20090007108** 2009.05.28.
**( 97 ) EP 2128035 A1** 2009.12.02.
**EP 2128035 B1** 2012.04.25.
( 73 ) IFCO Systems Austria GmbH, 4812 Pinsdorf (AT)
( 72 ) Orgeldinger, Wolfgang
( 74 ) dr. Vida György, DANUBIA Szabadalmi és Jogi Iroda Kft., 1051 Budapest, (HU)
**( 54 ) Rögzítő kar összecsukható oldalfalú szállító edényekhez**
**( 51 ) B65D 6/18** (2006.01)
**( 13 ) T2**
( 30 ) 8622008 2008.05.28. AT

---

**( 11 ) E015019**
**( 21 ) E 10 013421**
**( 96 ) EP 20100013421** 2003.02.26.
**( 97 ) EP 2292522 A1** 2011.03.09.
**EP 2292522 B1** 2012.05.09.
( 73 ) Reynolds Consumer Products Inc., Lake Forest, IL 60045 (US)
( 72 ) Dobreski, David V.
Thomas, Toby R.
( 74 ) Kovács Ivánné, DANUBIA Szabadalmi és Jogi Iroda Kft., 1051 Budapest, (HU)
**( 54 ) Újrazárható záróelem vagy húzózár polimer tasakokhoz történő felhasználására**
**( 51 ) B65D 33/25** (2006.01)
**A44B 19/26** (2006.01)
**( 13 ) T2**
( 30 ) 361171 P 2002.03.01. US

---

**( 11 ) E014963**
**( 21 ) E 10 305289**
**( 96 ) EP 20100305289** 2010.03.23.
**( 97 ) EP 2368811 A1** 2011.09.28.
**EP 2368811 B1** 2012.08.22.
( 73 ) Generale Biscuit, 94150 Rungis (FR)
( 72 ) Renders, Eddy
Looymans, Peter
( 74 ) Derzsi Katalin, SBGK Szabadalmi Ügyvivői Iroda, 1062 Budapest, (HU)
**( 54 ) Visszazárható csomagolás élelmiszertermékekhez és eljárás annak előállítására**
**( 51 ) B65D 75/58** (2006.01)
**( 13 ) T2**

**( 11 ) E015054**
**( 21 ) E 08 425455**
**( 96 ) EP 20080425455** 2008.06.26.
**( 97 ) EP 2138434 A1** 2009.12.30.
**EP 2138434 B1** 2012.05.30.
( 73 ) Wild Parma S.r.l., 43044 Collecchio (PR) (IT)
( 72 ) Furlotti, Filippo
Signifredi, Luca
( 74 ) Farkas Tamás, DANUBIA Szabadalmi és Jogi Iroda Kft., 1051 Budapest, (HU)
**( 54 ) Fogó és berendezés tárgyak kezelésére**
**( 51 ) B65G 47/84** (2006.01)
**B21D 51/42** (2006.01)
**B31B 19/84** (2006.01)
**B65B 61/18** (2006.01)
**( 13 ) T2**

---

**( 11 ) E015089**
**( 21 ) E 10 195659**
**( 96 ) EP 20100195659** 2010.12.17.
**( 97 ) EP 2336058 A1** 2011.06.22.
**EP 2336058 B1** 2012.03.14.
( 73 ) RWE Power Aktiengesellschaft, 45128 Essen (DE)
( 72 ) vom Bauer, Christiane
( 74 ) Mészárosné Dónusz Katalin, SBGK Szabadalmi Ügyvivői Iroda, 1062 Budapest, (HU)
**( 54 ) Eljárás és berendezés több brikett mozgatására**
**( 51 ) B65G 47/90** (2006.01)
**( 13 ) T2**
( 30 ) 102009059723 2009.12.18. DE

---

**( 11 ) E015041**
**( 21 ) E 06 735322**
**( 96 ) EP 20060735322** 2006.02.17.
**( 97 ) EP 1888443 A1** 2008.02.20.
**EP 1888443 B1** 2012.05.16.
( 73 ) Addex, Inc., Stoughton, Massachusetts 02072 (US)
( 72 ) CREE, Robert, E.
( 74 ) Mák András, SBGK Szabadalmi Ügyvivői Iroda, 1062 Budapest, (HU)
**( 54 ) Fóliák feszítésének elektrosztatikus szabályozása**
**( 51 ) B65H 20/02** (2006.01)
**( 13 ) T2**
( 30 ) 60074 2005.02.17. US

---

**( 11 ) E015163**
**( 21 ) E 08 871595**
**( 96 ) EP 20080871595** 2008.09.25.
**( 97 ) EP 2244978 A1** 2009.07.30.
**EP 2244978 B1** 2012.03.21.
( 73 ) Council Of Scientific & Industrial Research, New Delhi 110 001 (IN)

( 72 ) GHOSH, Pushpito, Kumar
GANDHI, Mahesh, Ramaniklal
MEHTA, Satish, Hariray
RAMACHANDRAIAH, Gadde
CHUNAWALA, Jatin, Rameshchandra
SHETH, Mrinal, Vinodbhai
GOHIL, Girirajsinh, Sabalsinh
( 74 ) ifj. Szentpéteri Ádám, SBGK Szabadalmi Ügyvivői Iroda, 1062 Budapest, (HU)
**( 54 ) Eljárás szennyvizet nem eresztő stabil jodát-cserélt hidrotalcit előállítására**
**( 51 ) C01F 7/00** (2006.01)
**A23L 1/304** (2006.01)
**( 13 ) T2**
( 30 ) DE02072008 2008.01.25. IN

---

**( 11 ) E014931**
**( 21 ) E 08 841970**
**( 96 ) EP 20080841970** 2008.10.24.
**( 97 ) EP 2202216 A1** 2010.06.30.
**EP 2202216 B1** 2012.06.27.
( 73 ) Japan Tobacco Inc., Tokyo 105-8422 (JP)
( 72 ) SHIMADA, Takashi
UENO, Hiroshi
TSUTSUMI, Kazuhiro
AOYAGI, Kouichi
MANABE, Tomoyuki
SASAKI, Shin-ya
KATOH, Susumu
( 74 ) dr. Fehérvári Flóra, DANUBIA Szabadalmi és Jogi Iroda Kft., 1051 Budapest, (HU)
**( 54 ) Spiro-gyűrűs vegyület és ennek alkalmazása orvosi célokra**
**( 51 ) C07C 59/72** (2006.01)
**A61K 31/41** (2006.01)
**A61K 31/421** (2006.01)
**A61K 31/426** (2006.01)
**A61K 31/44** (2006.01)
**A61P 3/10** (2006.01)
**A61P 43/00** (2006.01)
**C07C235/34** (2006.01)
**C07D213/64** (2006.01)
**C07D257/04** (2006.01)
**C07D263/32** (2006.01)
**C07D277/20** (2006.01)
**C07D277/34** (2006.01)
**( 13 ) T2**
( 30 ) 2007279697 2007.10.26. JP
1823 2007.11.05. US

---

**( 11 ) E015007**
**( 21 ) E 03 741207**
**( 96 ) EP 20030741207** 2003.07.04.

**( 97 ) EP 1535895 A1** 2005.06.01.
**EP 1535895 B1** 2012.04.25.
( 73 ) Sumitomo Chemical Company, Limited, Tokyo 104-8260 (JP)
( 72 ) MINAMIDA, Ryo
HAGIYA, Koji
ITAGAKI, Makoto
( 74 ) dr. Pethő Árpád, DANUBIA Szabadalmi és Jogi Iroda Kft., 1051 Budapest, (HU)
**( 54 ) Eljárás formilciklopropánkarboxil-észterek előállítására**
**( 51 ) C07C 67/313** (2006.01)
**C07C 69/747** (2006.01)
**( 13 ) T2**
( 30 ) 2002208056 2002.07.17. JP

---

**( 11 ) E015155**
**( 21 ) E 05 727512**
**( 96 ) EP 20050727512** 2005.03.25.
**( 97 ) EP 1727782 A1** 2006.12.06.
**EP 1727782 B1** 2012.08.22.
( 73 ) OTSUKA PHARMACEUTICAL CO., LTD., Tokyo 101-8535 (JP)
( 72 ) KIYOKAWA, Hiroshi
AKI, Shinji
( 74 ) dr. Fehérvári Flóra, DANUBIA Szabadalmi és Jogi Iroda Kft., 1051 Budapest, (HU)
**( 54 ) Eljárás aminofenol-vegyületek előállítására**
**( 51 ) C07C213/02** (2006.01)
**C07C215/76** (2006.01)
**C07C215/82** (2006.01)
**C07D211/46** (2006.01)
**C07D295/08** (2006.01)
**( 13 ) T2**
( 30 ) 2004089652 2004.03.25. JP

---

**( 11 ) E015015**
**( 21 ) E 03 783752**
**( 96 ) EP 20030783752** 2003.11.25.
**( 97 ) EP 1569892 A2** 2004.06.10.
**EP 1569892 B1** 2012.06.13.
( 73 ) GlaxoSmithKline LLC, Philadelphia, PA 19102 (US)
( 72 ) MARQUIS, Robert, W.
CASILLAS, Linda, N.
RAMANJULU, Joshi, M.
CALLAHAN, James, Francis
( 74 ) Derzsi Katalin, SBGK Szabadalmi Ügyvivői Iroda, 1062 Budapest, (HU)
**( 54 ) Kalcilitikus vegyületek**
**( 51 ) C07C229/00** (2006.01)
**A61K 31/185** (2006.01)
**A61K 31/21** (2006.01)
**A61P 19/00** (2006.01)
**A61P 19/08** (2006.01)
**C07C217/32** (2006.01)

**( 13 ) T2**
( 30 ) 429105 P 2002.11.26. US

---

**( 11 ) E014977**
**( 21 ) E 05 758073**
**( 96 ) EP 20050758073** 2005.06.03.
**( 97 ) EP 1751087 A1** 2005.12.22.
**EP 1751087 B1** 2012.06.27.
( 73 ) XenoPort, Inc., Santa Clara, CA 95051 (US)
( 72 ) XIANG, Jia-ning
GALLOP, Mark, A.
ZHOU, Cindy, X.
NGUYEN, Mark
DAI, Xuedong
LI, Jianhua
CUNDY, Kenneth, C.
JUMBE, Nelson, L.
( 74 ) Kmethy Boglárka, DANUBIA Szabadalmi és Jogi Iroda Kft., 1051 Budapest, (HU)
**( 54 ) Levodopa-származékok, készítmények és alkalmazásuk**
**( 51 ) C07C229/36** (2006.01)
**A61K 31/216** (2006.01)
**A61K 31/24** (2006.01)
**A61K 31/4409** (2006.01)
**A61K 31/455** (2006.01)
**A61K 31/609** (2006.01)
**A61K 31/618** (2006.01)
**A61P 25/16** (2006.01)
**C07C235/60** (2006.01)
**C07D213/79** (2006.01)
**C07D213/80** (2006.01)
**( 13 ) T2**
( 30 ) 577087 P 2004.06.04. US

---

**( 11 ) E014892**
**( 21 ) E 09 780956**
**( 96 ) EP 20090780956** 2009.07.23.
**( 97 ) EP 2307356 A1** 2010.01.28.
**EP 2307356 B1** 2012.06.06.
( 73 ) BASF SE, 67056 Ludwigshafen (DE)
( 72 ) KNÖSCHE, Carsten
MATTKE, Torsten
( 74 ) SBGK Szabadalmi Ügyvivői Iroda, 1062 Budapest, (HU)
**( 54 ) Eljárás izocianátok előállítására**
**( 51 ) C07C263/10** (2006.01)
**( 13 ) T2**
( 30 ) 08160990 2008.07.23. EP

---

**( 11 ) E015167**
**( 21 ) E 10 305088**

**( 96 )** **EP 20100305088** 2010.01.26.
**( 97 )** **EP 2360145 A1** 2011.08.24.
**EP 2360145 B1** 2012.03.21.
( 73 ) Hybrigenics S.A., 75014 Paris (FR)
( 72 ) Moutou, Jean-Luc
Mouton, Florent
Pellegrino, Gilles
Lafay, Jean
( 74 ) dr. Molnár István, DANUBIA Szabadalmi és Jogi Iroda Kft., 1051 Budapest, (HU)
**( 54 )** **Új eljárás kondenzált kétgyűrűs szerkezetek izomerizálására és ilyet tartalmazó D-vitamin analógok előállítására**
**( 51 )** **C07C401/00** (2006.01)
**C07C 41/30** (2006.01)
**C07C 43/172** (2006.01)
**C07C 43/178** (2006.01)
**C07C 45/67** (2006.01)
**C07C 49/753** (2006.01)
**( 13 )** **T2**

---

**( 11 )** **E015012**
**( 21 )** **E 04 811728**
**( 96 )** **EP 20040811728** 2004.11.18.
**( 97 )** **EP 1689233 A2** 2005.06.09.
**EP 1689233 B1** 2012.07.04.
( 73 ) Array Biopharma, Inc., Boulder, CO 80301 (US)
( 72 ) WALLACE, Eli
YANG, Hong, Woon
BLAKE, Jim
( 74 ) Schläfer László, DANUBIA Szabadalmi és Jogi Iroda Kft., 1051 Budapest, (HU)
**( 54 )** **Biciklusos MEK-inhibitorok**
**( 51 )** **C07D209/46** (2006.01)
**A01N 33/02** (2006.01)
**A01N 43/42** (2006.01)
**A01N 43/54** (2006.01)
**A01N 43/58** (2006.01)
**A01N 43/60** (2006.01)
**A01N 43/64** (2006.01)
**A01N 43/90** (2006.01)
**A61K 31/495** (2006.01)
**A61K 31/50** (2006.01)
**A61K 31/517** (2006.01)
**A61K 31/53** (2006.01)
**A61P 35/00** (2006.01)
**C07D231/56** (2006.01)
**C07D237/32** (2006.01)
**( 13 )** **T2**
( 30 ) 523270 P 2003.11.19. US

---

**( 11 )** **E014758**

**( 21 ) E 06 839458**
**( 96 ) EP 20060839458** 2006.10.18.
**( 97 ) EP 1940789 A1** 2007.05.03.
**EP 1940789 B1** 2011.11.23.
( 73 ) Medarex, Inc., Princeton, NJ 08540 (US)
( 72 ) GANGWAR, Sanjeev
ZHANG, Qian
( 74 ) Mester Tamás, SWORKS Nemzetközi Szabadalmi Ügyvivői Iroda Kft., 1015 Budapest, (HU)
**( 54 ) Eljárások és vegyületek CC-1065-analógok előállításához**
**( 51 ) C07D209/60** (2006.01)
**C07D403/12** (2006.01)
**( 13 ) T2**
( 30 ) 730804 P 2005.10.26. US

---

**( 11 ) E014992**
**( 21 ) E 08 853617**
**( 96 ) EP 20080853617** 2008.11.26.
**( 97 ) EP 2221296 A1** 2010.08.25.
**EP 2221296 B1** 2012.09.05.
( 73 ) Astellas Pharma Inc., Tokyo 103-8411 (JP)
( 72 ) HAYASHIBE, Satoshi
YAMASAKI, Shingo
SHIRAISHI, Nobuyuki
HOSHII, Hiroaki
TOBE, Takahiko
( 74 ) Schläfer László, DANUBIA Szabadalmi és Jogi Iroda Kft., 1051 Budapest, (HU)
**( 54 ) Kondenzált indán-vegyület**
**( 51 ) C07D209/94** (2006.01)
**A61K 31/403** (2006.01)
**A61K 31/435** (2006.01)
**A61K 31/4365** (2006.01)
**A61K 31/538** (2006.01)
**A61K 31/55** (2006.01)
**A61P 9/10** (2006.01)
**A61P 25/04** (2006.01)
**A61P 25/06** (2006.01)
**A61P 25/16** (2006.01)
**A61P 25/18** (2006.01)
**A61P 25/24** (2006.01)
**A61P 25/28** (2006.01)
**A61P 25/36** (2006.01)
**A61P 43/00** (2006.01)
**C07D221/16** (2006.01)
**C07D223/32** (2006.01)
**C07D265/34** (2006.01)
**C07D491/048** (2006.01)
**C07D495/04** (2006.01)
**( 13 ) T2**

( 30 ) 2007307753 2007.11.28. JP

---

**( 11 ) E015014**
**( 21 ) E 08 157490**
**( 96 ) EP 20080157490** 2003.03.25.
**( 97 ) EP 1956004 A1** 2008.08.13.
**EP 1956004 B1** 2012.06.13.
( 73 ) Glaxo Group Limited, Greenford Middlesex UB6 0NN (GB)
( 72 ) Ahmed, Mahmood
Johnson, Christopher, Norbert
Jones, Martin, C
Macdonald, Gregor, James
Moss, Stephen, Frederick
Thompson, Mervyn
Wade, Charles, Edward
Witty, David
( 74 ) Derzsi Katalin, SBGK Szabadalmi Ügyvivői Iroda, 1062 Budapest, (HU)
**( 54 ) Kinolin-származékok és alkalmazásuk 5-HT6 ligandumokként**
**( 51 ) C07D215/40** (2006.01)
**A61K 31/47** (2006.01)
**A61P 25/00** (2006.01)
**C07D487/04** (2006.01)
**C07D487/08** (2006.01)
**( 13 ) T2**
( 30 ) 0207289 2002.03.27. GB
0225678 2002.11.04. GB

---

**( 11 ) E014841**
**( 21 ) E 10 008474**
**( 96 ) EP 20100008474** 2005.11.03.
**( 97 ) EP 2251330 A1** 2010.11.17.
**EP 2251330 B1** 2012.05.09.
( 73 ) RENSSELAER POLYTECHNIC INSTITUTE, Troy, NY 12180 (US)
( 72 ) Wentland, Mark P.
( 74 ) ifj. Szentpéteri Ádám, SBGK Szabadalmi Ügyvivői Iroda, 1062 Budapest, (HU)
**( 54 ) 4-Hidroxibenzomorfánok**
**( 51 ) C07D221/26** (2006.01)
**A61K 31/485** (2006.01)
**C07D221/28** (2006.01)
**( 13 ) T2**
( 30 ) 625348 P 2004.11.05. US

---

**( 11 ) E015024**
**( 21 ) E 09 705187**
**( 96 ) EP 20090705187** 2009.01.08.
**( 97 ) EP 2239257 A2** 2010.10.13.
**EP 2239257 B1** 2012.06.06.
( 73 ) Shin Poong Pharmaceutical Co. Ltd., Gyeonggi-do 425-100 (KR)
( 72 ) CHO, Il Hwan

LEE, Eun Bang
KANG, Sin Cheol
KIM, Won Seok
LEE, Chul Kyu
( 74 ) dr. Fehérvári Flóra, DANUBIA Szabadalmi és Jogi Iroda Kft., 1051 Budapest, (HU)
**( 54 ) Új kinazolin-2,4-dion-származék és ezt tartalmazó, agyi ideg betegség megelőzésére és kezelésére alkalmas gyógyszerkészítmények**
**( 51 ) C07D239/96** (2006.01)
**( 13 ) T2**
( 30 ) 20080009390 2008.01.30. KR

---

**( 11 ) E014951**
**( 21 ) E 05 814413**
**( 96 ) EP 20050814413** 2005.12.01.
**( 97 ) EP 1820798 A1** 2007.08.22.
**EP 1820798 B1** 2012.08.22.
( 73 ) Daiichi Sankyo Company, Limited, Tokyo (JP)
( 72 ) MUTO, Tsuyoshi
TANAKA, Taisaku
MARUOKA, Hiroshi
IMAJO, Seiichi
TOMIMORI, Yoshiaki
( 74 ) Schläfer László, DANUBIA Szabadalmi és Jogi Iroda Kft., 1051 Budapest, (HU)
**( 54 ) 7-tagú gyűrűt tartalmazó vegyület, eljárás ennek előállítására, és ennek gyógyászati alkalmazása**
**( 51 ) C07D243/08** (2006.01)
**A61K 31/551** (2006.01)
**A61P 11/06** (2006.01)
**C07D401/06** (2006.01)
**C07D401/12** (2006.01)
**C07D403/12** (2006.01)
**C07D405/06** (2006.01)
**C07D405/12** (2006.01)
**C07D409/12** (2006.01)
**C07D413/12** (2006.01)
**( 13 ) T2**
( 30 ) 2004350153 2004.12.02. JP

---

**( 11 ) E015064**
**( 21 ) E 03 748659**
**( 96 ) EP 20030748659** 2003.10.01.
**( 97 ) EP 1557414 A1** 2005.07.27.
**EP 1557414 B1** 2012.04.04.
( 73 ) Mitsubishi Tanabe Pharma Corporation, Osaka 541-8505 (JP)
( 72 ) FUJIO, Masakazu,@c/o MITSUBISHI PHARMA CORPORATION
SATOH, Hiroyuki,@c/o MITSUBISHI PHARMA CORPORATION
INOUE, Shinya,@c/o MITSUBISHI PHARMA CORPORATION
MATSUMOTO, Toshifumi@c/o MITSUBISHI PHARMA CORPORATION
EGI, Yasuhiro,@c/o MITSUBISHI PHARMA CORPORATION
( 74 ) Somlai Mária, SBGK Szabadalmi Ügyvivői Iroda, 1062 Budapest, (HU)

**( 54 ) Izokinolin vegyületek és azok gyógyászati felhasználása**

**( 51 ) C07D401/04** (2006.01)
**A61K 31/4725** (2006.01)
**A61P 9/00** (2006.01)
**A61P 25/00** (2006.01)
**A61P 43/00** (2006.01)
**C07D207/08** (2006.01)
**C07D207/12** (2006.01)
**C07D401/06** (2006.01)
**C07D405/04** (2006.01)
**C07D405/12** (2006.01)

**( 13 ) T2**

( 30 ) 2002288833 2002.10.01. JP
2002340175 2002.11.22. JP
2003109160 2003.04.14. JP

---

**( 11 ) E014913**

**( 21 ) E 04 790859**

**( 96 ) EP 20040790859** 2004.10.26.

**( 97 ) EP 1685125 A1** 2005.06.02.
**EP 1685125 B1** 2012.06.06.

( 73 ) Merck Patent GmbH, 64293 Darmstadt (DE)

( 72 ) FINSINGER, Dirk
BUCHSTALLER, Hans-Peter
BURGDORF, Lars
WIESNER, Matthias
AMENDT, Christiane
GRELL, Matthias
SIRRENBERG, Christian
ZENKE, Frank

( 74 ) Molnár Imre, DANUBIA Szabadalmi és Jogi Iroda Kft., 1051 Budapest, (HU)

**( 54 ) Proliferatív megbetegedések kezelésére alkalmas pirrol-származékok**

**( 51 ) C07D401/12** (2006.01)
**C07D207/32** (2006.01)

**( 13 ) T2**

( 30 ) 10354060 2003.11.19. DE

---

**( 11 ) E015106**

**( 21 ) E 08 773881**

**( 96 ) EP 20080773881** 2008.07.04.

**( 97 ) EP 2164844 A1** 2009.01.15.
**EP 2164844 B1** 2012.06.27.

( 73 ) Merck Patent GmbH, 64293 Darmstadt (DE)

( 72 ) SCHADT, Oliver
DORSCH, Dieter
STIEBER, Frank
BLAUKAT, Andree

( 74 ) Schläfer László, DANUBIA Szabadalmi és Jogi Iroda Kft., 1051 Budapest, (HU)

**( 54 ) Pirimidinil-piridazinon-származékok**

**( 51 )** **C07D403/14** (2006.01)
**C07D413/10** (2006.01)
**C07D413/14** (2006.01)
**C07D417/10** (2006.01)
**( 13 )** **T2**
( 30 ) 102007032507 2007.07.12. DE
PCT/EP2008/003473 2008.04.29. WO

---

**( 11 )** **E015034**
**( 21 )** **E 09 709849**
**( 96 )** **EP 20090709849** 2009.02.06.
**( 97 )** **EP 2245027 A1** 2009.08.20.
**EP 2245027 B1** 2012.04.25.
( 73 ) Bristol-Myers Squibb Company, Princeton, NJ 05843-4000 (US)
( 72 ) BACHAND, Carol
BELEMA, Makonen
DEON, Daniel H.
GOOD, Andrew C.
GOODRICH, Jason
JAMES, Clint A.
LAVOIE, Rico
LOPEZ, Omar D.
MARTEL, Alain
MEANWELL, Nicholas A.
NGUYEN, Van N.
ROMINE, Jeffrey Lee
RUEDIGER, Edward H.
SNYDER, Lawrence B.
ST. LAURENT, Denis R.
YANG, Fukang
LANGLEY, David R.
WANG, Gan
HAMANN, Lawrence G.
( 74 ) Mester Tamás, SWORKS Nemzetközi Szabadalmi Ügyvivői Iroda Kft., 1015 Budapest, (HU)
**( 54 )** **Hepatitis C vírus inhibitorok**
**( 51 )** **C07D403/14** (2006.01)
**A61K 31/4178** (2006.01)
**A61K 31/4184** (2006.01)
**A61K 31/4188** (2006.01)
**A61P 31/14** (2006.01)
**C07D405/14** (2006.01)
**C07D487/04** (2006.01)
**C07D491/044** (2006.01)
**C07D491/052** (2006.01)
**( 13 )** **T2**
( 30 ) 28277 2008.02.13. US

---

**( 11 )** **E015098**
**( 21 )** **E 07 724372**

**( 96 ) EP 20070724372** 2007.04.19.
**( 97 ) EP 2013211 A2** 2007.11.01.
**EP 2013211 B1** 2012.03.14.
( 73 ) Novartis AG, 4056 Basel (CH)
( 72 ) FAIRHURST, Robin, Alec
TAYLOR, Roger, John
COX, Brian
( 74 ) Szentpéteri Zsolt, SBGK Szabadalmi Ügyvivői Iroda, 1062 Budapest, (HU)
**( 54 ) Purinszármazékok adenozin A2A receptor agonistaként történő alkalmazásra**
**( 51 ) C07D473/16** (2006.01)
**A61K 31/52** (2006.01)
**A61K 31/7076** (2006.01)
**A61P 29/00** (2006.01)
**C07D473/18** (2006.01)
**C07D473/34** (2006.01)
**C07H 19/167** (2006.01)
**( 13 ) T2**
( 30 ) 0607947 2006.04.21. GB
07101483 2007.01.31. EP

---

**( 11 ) E015096**
**( 21 ) E 08 761773**
**( 96 ) EP 20080761773** 2008.01.17.
**( 97 ) EP 2106401 A2** 2008.09.12.
**EP 2106401 B1** 2012.03.14.
( 73 ) SANOFI, 75008 Paris (FR)
( 72 ) DUBOIS, Laurent
EVANNO, Yannick
MALANDA, André
( 74 ) Kmethy Boglárka, DANUBIA Szabadalmi és Jogi Iroda Kft., 1051 Budapest, (HU)
**( 54 ) Pirrolopiridin-2-karboxamidok származékai, előállításuk és gyógyászati alkalmazásuk**
**( 51 ) C07D487/04** (2006.01)
**A61K 31/4188** (2006.01)
**A61P 29/00** (2006.01)
**( 13 ) T2**
( 30 ) 0700356 2007.01.19. FR

---

**( 11 ) E015028**
**( 21 ) E 10 009877**
**( 96 ) EP 20100009877** 2010.09.18.
**( 97 ) EP 2305691 A1** 2011.04.06.
**EP 2305691 B1** 2012.05.30.
( 73 ) Bayer MaterialScience AG, 51368 Leverkusen (DE)
( 72 ) Laas, Hans-Josef, Dr.
Bäker, Thomas
Mechtel, Markus, Dr.
( 74 ) Molnár Imre, DANUBIA Szabadalmi és Jogi Iroda Kft., 1051 Budapest, (HU)
**( 54 ) Nagyszámú funkciós csoporttal helyettesített, allofanát- és sziláncsoportokat tartalmazó poliizocianátok**
**( 51 ) C07F 7/18** (2006.01)

**C08G 18/08** (2006.01)
**C08G 18/28** (2006.01)
**C08G 18/32** (2006.01)
**C08G 18/38** (2006.01)
**C08G 18/78** (2006.01)
**C08G 18/80** (2006.01)
**C09D175/02** (2006.01)
**( 13 ) T2**
( 30 ) 102009047964 2009.10.01. DE

---

**( 11 ) E014980**
**( 21 ) E 07 757100**
**( 96 ) EP 20070757100** 2007.02.16.
**( 97 ) EP 1991559 A2** 2007.08.30.
**EP 1991559 B1** 2012.06.27.
( 73 ) Janssen Pharmaceutica N.V., 2340 Beerse (BE)
( 72 ) KANG, Fu-an
JAIN, Nareshkumar F.
SUI, Zhihua
( 74 ) Kmethy Boglárka, DANUBIA Szabadalmi és Jogi Iroda Kft., 1051 Budapest, (HU)
**( 54 ) Oxa-szteroid-származékok mint szelektív progeszteron receptor modulátorok**
**( 51 ) C07J 73/00** (2006.01)
**A61K 31/58** (2006.01)
**A61P 5/36** (2006.01)
**A61P 5/46** (2006.01)
**( 13 ) T2**
( 30 ) 775042 P 2006.02.17. US

---

**( 11 ) E015085**
**( 21 ) E 06 846989**
**( 96 ) EP 20060846989** 2006.12.20.
**( 97 ) EP 1966238 A1** 2007.07.12.
**EP 1966238 B1** 2012.04.25.
( 73 ) Merck Patent GmbH, 64293 Darmstadt (DE)
( 72 ) WEBSTER, Gordon D.
MCKENZIE, Suzanne P.
LO, Kin-Ming
STEIN, Pascal André
( 74 ) dr. Svingor Ádám, Danubia Szabadalmi és Jogi Iroda Kft., 1051 Budapest, (HU)
**( 54 ) Javított stabilitású interleukin-12-P40-változatok**
**( 51 ) C07K 14/54** (2006.01)
**A61K 38/20** (2006.01)
**C12N 5/00** (2006.01)
**C12N 15/24** (2006.01)
**C12N 15/62** (2006.01)
**( 13 ) T2**
( 30 ) 755382 P 2005.12.30. US

---

**( 11 ) E015074**

**( 21 ) E 06 721544**
**( 96 ) EP 20060721544** 2006.03.24.
**( 97 ) EP 1869085 A2** 2006.09.28.
**EP 1869085 B1** 2012.03.14.
( 73 ) ThromboGenics N.V., 3000 Leuven (BE)
Life Sciences Research Partners, 3000 Leuven (BE)
Vlaams Interuniversitair Instituut voor Biotechnologie vzw., 9052 Zwijnaarde (BE)
( 72 ) STASSEN, Jean-Marie
CARMELIET, Peter
COLLEN, Désiré
( 74 ) SBGK Szabadalmi Ügyvivői Iroda, 1062 Budapest, (HU)
**( 54 ) Új anti-PIGF ellenanyag**
**( 51 ) C07K 16/22** (2006.01)
**A61K 39/395** (2006.01)
**C12N 5/20** (2006.01)
**C12N 15/13** (2006.01)
**( 13 ) T2**
( 30 ) 664768 P 2005.03.24. US

---

**( 11 ) E014935**
**( 21 ) E 06 830633**
**( 96 ) EP 20060830633** 2006.12.14.
**( 97 ) EP 1960429 A2** 2007.06.21.
**EP 1960429 B1** 2012.06.27.
( 73 ) GLAXO GROUP LIMITED, Greenford, Middlesex UB6 0NN (GB)
( 72 ) CLEGG, Stephanie Jane
ELLIS, Jonathan Henry
GERMASCHEWSKI, Volker
HAMBLIN, Paul Andrew
KOPSIDAS, George
MCADAM, Ruth
PRINJHA, Rabinder Kumar
( 74 ) Lengyel Zsolt, DANUBIA Szabadalmi és Jogi Iroda Kft., 1051 Budapest, (HU)
**( 54 ) NOGO elleni immunglobulinok**
**( 51 ) C07K 16/22** (2006.01)
**( 13 ) T2**
( 30 ) 0525662 2005.12.16. GB

---

**( 11 ) E015052**
**( 21 ) E 06 735489**
**( 96 ) EP 20060735489** 2006.02.17.
**( 97 ) EP 1851250 A2** 2006.08.24.
**EP 1851250 B1** 2012.06.06.
( 73 ) Medarex, Inc., Princeton, NJ 08543-4000 (US)
( 72 ) HUANG, Haichun
KING, David, John
PAN, Chin
CARDARELLI, Josephine, M.
( 74 ) dr. Láng Tivadarné, SBGK Szabadalmi Ügyvivői Iroda, 1062 Budapest, (HU)

**( 54 ) Prosztata-specifikus membrán antigén (PSMA) elleni humán monoklonális antitest**
**( 51 ) C07K 16/28** (2006.01)
**A61P 13/08** (2006.01)
**( 13 ) T2**
( 30 ) 654125 P 2005.02.18. US
720499 P 2005.09.26. US
748417 P 2005.12.08. US

---

**( 11 ) E014885**
**( 21 ) E 04 765570**
**( 96 ) EP 20040765570** 2004.09.24.
**( 97 ) EP 1670841 A1** 2005.04.14.
**EP 1670841 B1** 2012.05.30.
( 73 ) BASF SE, 67056 Ludwigshafen (DE)
( 72 ) DREISÖRNER, Jan-Michael
KNAKE, Johann
THOMAS, Maria
WENZEL, Marion
ZASCHKE, Bernd
( 74 ) dr. Bódizs Árpád, SBGK Szabadalmi Ügyvivői Iroda, 1062 Budapest, (HU)
**( 54 ) Eljárás poliol-elegyek előállítására**
**( 51 ) C08G 18/40** (2006.01)
**C08G 18/63** (2006.01)
**( 13 ) T2**
( 30 ) 10345603 2003.09.29. DE

---

**( 11 ) E014838**
**( 21 ) E 09 305557**
**( 96 ) EP 20090305557** 2009.06.17.
**( 97 ) EP 2135886 A1** 2009.12.23.
**EP 2135886 B1** 2012.05.30.
( 73 ) COLAS, 92100 Boulogne-Billancourt (FR)
VALAGRO, 86022 Poitiers (FR)
( 72 ) Deneuvillers, Christine
Piccirilli, Antoine
( 74 ) dr. Gál Melinda, SBGK Szabadalmi Ügyvivői Iroda, 1062 Budapest, (HU)
**( 54 ) Természetben előforduló növényi olajból és hidroxisavakból származó gyanták**
**( 51 ) C08G 63/06** (2006.01)
**C08G 63/82** (2006.01)
**C08G 63/91** (2006.01)
**( 13 ) T2**
( 30 ) 0854108 2008.06.20. FR

---

**( 11 ) E014969**
**( 21 ) E 08 013889**
**( 96 ) EP 20080013889** 2008.08.02.
**( 97 ) EP 2028211 A1** 2009.02.25.
**EP 2028211 B1** 2012.06.27.
( 73 ) Bayer MaterialScience AG, 51368 Leverkusen (DE)

( 72 ) Lorenz, Klaus, Dr.
Werner, Arnulf, Dr.
Eichmann, Marcus, Dr.
( 74 ) Schläfer László, DANUBIA Szabadalmi és Jogi Iroda Kft., 1051 Budapest, (HU)
**( 54 ) Eljárás poliolok előállítására**
**( 51 ) C08G 65/26** (2006.01)
**( 13 ) T2**
( 30 ) 102007038436 2007.08.16. DE

---

**( 11 ) E014989**
**( 21 ) E 09 713118**
**( 96 ) EP 20090713118** 2009.02.13.
**( 97 ) EP 2245085 A2** 2009.08.27.
**EP 2245085 B1** 2012.04.25.
( 73 ) Sediver Société Europeenne d'Isolateurs en Verre et Composite, 92017 Nanterre (FR)
( 72 ) THEVENET, Guy
( 74 ) dr. Vida György, DANUBIA Szabadalmi és Jogi Iroda Kft., 1051 Budapest, (HU)
**( 54 ) Eljárás ózon elleni védelmet nyújtó anyagot tartalmazó polimer bevonattal ellátott elektromos szigetelő előállítására**
**( 51 ) C08J 3/20** (2006.01)
**C08J 3/22** (2006.01)
**C08K 5/00** (2006.01)
**C08K 5/13** (2006.01)
**C08K 5/18** (2006.01)
**H01B 17/50** (2006.01)
**( 13 ) T2**
( 30 ) 30059 2008.02.20. US

---

**( 11 ) E015213**
**( 21 ) E 07 729888**
**( 96 ) EP 20070729888** 2007.06.05.
**( 97 ) EP 2029675 A1** 2009.03.04.
**EP 2029675 B1** 2011.12.28.
( 73 ) OMYA DEVELOPMENT AG, 4665 Oftringen (CH)
( 72 ) BURI, Matthias
Gane, Patrick A.C.
BLUM, René Vinzenz
( 74 ) Frankné dr. Machytka Daisy, Gödölle, Kékes, Mészáros & Szabó Szabadalmi és Védjegy Iroda, 1024 Budapest, (HU)
**( 54 ) Szerves és/vagy szervetlen mikrorészecskék és nanoméretű kálcium-karbonát részecskék kompozitjai**
**( 51 ) C09C 1/00** (2006.01)
**C09C 1/40** (2006.01)
**C09C 1/42** (2006.01)
**C09C 3/06** (2006.01)
**( 13 ) T2**
( 30 ) 102006026965 2006.06.09. DE

---

**( 11 ) E015060**
**( 21 ) E 07 107203**

**( 96 ) EP 20070107203** 2007.04.30.
**( 97 ) EP 1944344 A1** 2008.07.16.
**EP 1944344 B1** 2012.03.28.
( 73 ) SHOWA DENKO KABUSHIKI KAISHA, Tokyo 105-0012 (JP)
( 72 ) Uchida, Jiro c/o Showa Highpolymer Co., Ltd
Nakagawa, Yasuhiro c/o Showa Highpolymer Co., Ltd
Araki, Motoaki c/o Showa Highpolymer Co., Ltd
( 74 ) Derzsi Katalin, SBGK Szabadalmi Ügyvivői Iroda, 1062 Budapest, (HU)
**( 54 ) Gyanta kompozíció műanyag bevonathoz, és az azt tartalmazó műanyag bevonat**
**( 51 ) C09D133/08** (2006.01)
**( 13 ) T2**
( 30 ) 2007005651 2007.01.15. JP

---

**( 11 ) E014909**
**( 21 ) E 09 151589**
**( 96 ) EP 20090151589** 2009.01.29.
**( 97 ) EP 2090629 A2** 2009.08.19.
**EP 2090629 B1** 2012.06.06.
( 73 ) ARKEMA FRANCE, 92700 Colombes (FR)
( 72 ) D'Herbecourt, Bruno
Eustache, René-Paul
( 74 ) Danubia Szabadalmi és Jogi Iroda Kft., 1051 Budapest, (HU)
**( 54 ) Adhéziót elősegítő anyag alkalmazása tisztítóoldatban**
**( 51 ) C09J 5/02** (2006.01)
**( 13 ) T2**
( 30 ) 0850985 2008.02.15. FR

---

**( 11 ) E014940**
**( 21 ) E 04 817445**
**( 96 ) EP 20040817445** 2004.10.25.
**( 97 ) EP 1725628 A1** 2005.05.12.
**EP 1725628 B1** 2012.05.30.
( 73 ) Honeywell International Inc., Morristown, NJ 07960 (US)
( 72 ) THOMAS, Raymond, H.
SINGH, Rajiv, R.
( 74 ) Szentpéteri Zsolt, SBGK Szabadalmi Ügyvivői Iroda, 1062 Budapest, (HU)
**( 54 ) Fluorozott alkén hűtőkészítmények**
**( 51 ) C09K 5/04** (2006.01)
**C10M171/00** (2006.01)
**( 13 ) T2**
( 30 ) 695212 2003.10.27. US

---

**( 11 ) E014902**
**( 21 ) E 09 180168**
**( 96 ) EP 20090180168** 2009.12.21.
**( 97 ) EP 2251398 A2** 2010.11.17.
**EP 2251398 B1** 2012.05.23.
( 73 ) Vanocur Refractories, LLC., Tonawanda NY New York 14150 (US)
( 72 ) Bloom, Robert A.

Saffrin, Paul A.
( 74 ) Kovács Ivánné, DANUBIA Szabadalmi és Jogi Iroda Kft., 1051 Budapest, (HU)
**( 54 ) Falkiugrás és eljárás kokszoló kemence falkiugrásának a javítására**
**( 51 ) C10B 29/02** (2006.01)
**C10B 5/12** (2006.01)
**C10B 29/06** (2006.01)
**F27D 1/04** (2006.01)
**( 13 ) T2**
( 30 ) 464647 2009.05.12. US

---

**( 11 ) E015043**
**( 21 ) E 09 003140**
**( 96 ) EP 20090003140** 2009.03.04.
**( 97 ) EP 2226375 A1** 2010.09.08.
**EP 2226375 B1** 2012.05.16.
( 73 ) IFP Energies nouvelles, 92852 Rueil-Malmaison Cedex (FR)
( 72 ) Abe, Detlef
Eschenröder, Frank, Dr.
Laban, David
Schütter, Hartmut, Dr.
Bournay, L.
Chapus, T.
Dupassieux, N.
( 74 ) dr. Molnár István, DANUBIA Szabadalmi és Jogi Iroda Kft., 1051 Budapest, (HU)
**( 54 ) Eljárás nyersanyagokat tartalmazó triglicerid folytonos üzemű hidrogénezésére**
**( 51 ) C10G 3/00** (2006.01)
**C10G 45/58** (2006.01)
**C10G 45/72** (2006.01)
**( 13 ) T2**

---

**( 11 ) E015090**
**( 21 ) E 06 829433**
**( 96 ) EP 20060829433** 2006.12.08.
**( 97 ) EP 1966373 A2** 2007.07.05.
**EP 1966373 B1** 2012.03.14.
( 73 ) DSM Fine Chemicals Austria Nfg GmbH & Co KG, 4021 Linz (AT)
( 72 ) STEINBAUER, Gerhard
STANEK, Michael
POJARLIEV, Peter
SKRANC, Wolfgang
SCHWAB, Helmut
WUBBOLTS, Marcel
KIERKELS, Joannes
PICHLER, Harald
HERMANN, Manuela
ZENZMAIER, Christoph
( 74 ) Szentpéteri Zsolt, SBGK Szabadalmi Ügyvivői Iroda, 1062 Budapest, (HU)
**( 54 ) Új, észteráz aktivitással rendelkező polipeptid, valamint rekombináns észteráz és alkalmazása**
**( 51 ) C12N 9/18** (2006.01)

**C12N 15/52** (2006.01)
**C12P 7/02** (2006.01)
**C12P 41/00** (2006.01)
**( 13 ) T2**
( 30 ) 20812005 2005.12.27. AT

---

**( 11 ) E013873**
**( 21 ) E 03 755959**
**( 96 ) EP 20030755959** 2003.05.30.
**( 97 ) EP 1511845 A2** 2003.12.11.
**EP 1511845 B1** 2012.01.11.
( 73 ) DAVID HORN, LLC, Doylestown PA 18902 (US)
( 72 ) LOPEZ, Ricardo, Augustin
( 74 ) dr. Láng Tivadarné, SBGK Szabadalmi Ügyvivői Iroda, 1062 Budapest, (HU)
**( 54 ) Immunstimulátor oligonukleotidok és alkalmazásaik**
**( 51 ) C12N 15/117** (2010.01)
**A61K 31/713** (2006.01)
**A61K 39/39** (2006.01)
**A61P 37/04** (2006.01)
**( 13 ) T2**
( 30 ) 2388049 2002.05.30. CA

---

**( 11 ) E015023**
**( 21 ) E 09 000063**
**( 96 ) EP 20090000063** 2005.06.15.
**( 97 ) EP 2116605 A2** 2009.11.11.
**EP 2116605 B1** 2012.06.06.
( 73 ) Wyeth LLC, Madison, NJ 07940 (US)
( 72 ) Sidhu, Maninder K.
Eldridge, John H.
Egan, Michael
Israel, Zimra
( 74 ) Lengyel Zsolt, DANUBIA Szabadalmi és Jogi Iroda Kft., 1051 Budapest, (HU)
**( 54 ) Három teljes transzkripciós egységet tartalmazó plazmid és immunogén készítmények HIV elleni immunválasz indukálására**
**( 51 ) C12N 15/63** (2006.01)
**( 13 ) T2**
( 30 ) 580438 P 2004.06.17. US
624983 P 2004.11.03. US
662275 P 2005.03.16. US

---

**( 11 ) E014954**
**( 21 ) E 08 758495**
**( 96 ) EP 20080758495** 2008.05.13.
**( 97 ) EP 2152946 A2** 2008.11.20.
**EP 2152946 B1** 2012.07.18.
( 73 ) Iprotex GmbH & Co. KG, 95234 Sparneck (DE)
( 72 ) Piwonski, Timo
WYRWIS, Bernd

( 74 ) dr. Jakab Judit, SBGK Szabadalmi Ügyvivői Iroda, 1062 Budapest, (HU)
**( 54 ) Eljárás szövet előállítására és így előállított szövet**
**( 51 ) D03D 3/02** (2006.01)
**D03D 11/02** (2006.01)
**D03D 15/04** (2006.01)
**( 13 ) T2**
( 30 ) 102007023062 2007.05.16. DE

---

**( 11 ) E015004**
**( 21 ) E 07 792674**
**( 96 ) EP 20070792674** 2007.08.09.
**( 97 ) EP 2053161 A1** 2009.04.29.
**EP 2053161 B1** 2012.05.16.
( 73 ) Dow Corning Toray Co., Ltd., Tokyo 100-0005 (JP)
( 72 ) NOZOE, Tsugio,Dow Corning Toray Co., Ltd.
TSUJI, Yuichi,Dow Corning Toray Co., Ltd.
YAMAMOTO, Shinichi,Dow Corning Toray Co., Ltd.
( 74 ) Derzsi Katalin, SBGK Szabadalmi Ügyvivői Iroda, 1062 Budapest, (HU)
**( 54 ) Szilikon-gumi kompozíció szövet bevonására és a bevont szövet**
**( 51 ) D06M 15/693** (2006.01)
**B60R 21/16** (2006.01)
**C08K 5/5425** (2006.01)
**C08L 83/04** (2006.01)
**C08L 83/05** (2006.01)
**C08L 83/07** (2006.01)
**C09D183/04** (2006.01)
**D06M 11/79** (2006.01)
**D06M 13/224** (2006.01)
**D06M 13/513** (2006.01)
**D06M 15/643** (2006.01)
**( 13 ) T2**
( 30 ) 2006221238 2006.08.14. JP

---

**( 11 ) E014928**
**( 21 ) E 06 025163**
**( 96 ) EP 20060025163** 2006.12.05.
**( 97 ) EP 1793057 A2** 2007.06.06.
**EP 1793057 B1** 2012.05.23.
( 73 ) Protektorwerk Florenz Maisch GmbH & Co. KG, 76571 Gaggenau (DE)
( 72 ) HERTWECK, Theo
Waibel, Martin
( 74 ) Sipos József, DANUBIA Szabadalmi és Jogi Iroda Kft., 1051 Budapest, (HU)
**( 54 ) Megkettőző profil**
**( 51 ) E04B 1/76** (2006.01)
**E04C 3/07** (2006.01)
**E04D 13/16** (2006.01)
**E04F 13/08** (2006.01)
**( 13 ) T2**
( 30 ) 102005060643 2005.12.19. DE

102005057964 2005.12.05. DE

---

**( 11 ) E015159**
**( 21 ) E 07 013205**
**( 96 ) EP 20070013205** 2007.07.05.
**( 97 ) EP 1878849 A1** 2008.01.16.
**EP 1878849 B1** 2012.03.21.
( 73 ) SAINT-GOBAIN ISOVER G+H AG, 67059 Ludwigshafen (DE)
Schiedel AG, 1120 Wien (AT)
( 72 ) ALBRECHT, Volker
Bissinger, Claus, Dr.
Elfert, Thomas
Maas, Siegbert
( 74 ) Erdély Péter, DANUBIA Szabadalmi és Jogi Iroda Kft., 1051 Budapest, (HU)
**( 54 ) Előregyártott szigetelőelem szálasanyagból lévő csőhéjjal meleg vezeték átvezetésére**
**( 51 ) E04F 17/02** (2006.01)
**F16L 59/02** (2006.01)
**( 13 ) T2**
( 30 ) 202006010637 U 2006.07.10. DE

---

**( 11 ) E014949**
**( 21 ) E 09 013473**
**( 96 ) EP 20090013473** 2009.10.26.
**( 97 ) EP 2184423 A2** 2010.05.12.
**EP 2184423 B1** 2011.11.30.
( 73 ) Küberit Profile Systems GmbH & Co. KG, 58513 Lüdenscheid (DE)
( 72 ) Neve nem feltüntethető
( 74 ) Mester Tamás, SWORK Nemzetközi Ügyvivő Iroda Kft., 1015 Budapest, (HU)
**( 54 ) Talpléc burkolatperem fedéséhez**
**( 51 ) E04F 19/04** (2006.01)
**( 13 ) T2**
( 30 ) 202008014702 U 2008.11.05. DE
202008015223 U 2008.11.17. DE

---

**( 11 ) E015095**
**( 21 ) E 09 177378**
**( 96 ) EP 20090177378** 2009.11.27.
**( 97 ) EP 2192250 A1** 2010.06.02.
**EP 2192250 B1** 2012.03.14.
( 73 ) Condor Group S.p.A., 84083 Castel San Giorgio (SA) (IT)
( 72 ) Redaelli, Sergio
( 74 ) Farkas Tamás, DANUBIA Szabadalmi és Jogi Iroda Kft., 1051 Budapest, (HU)
**( 54 ) Korlátelem modul rendszerű állványzathoz**
**( 51 ) E04G 5/14** (2006.01)
**( 13 ) T2**
( 30 ) RM20080631 2008.11.27. IT

---

**( 11 ) E015216**
**( 21 ) E 07 101995**

**( 96 ) EP 20070101995** 2007.02.08.
**( 97 ) EP 1818479 A1** 2007.08.15.
**EP 1818479 B1** 2011.12.14.
( 73 ) Mesa Imalat Sanayii Ve Ticaret A.S., 06378 Ankara (TR)
( 72 ) Akyildiz, Nihat
( 74 ) dr. Harangozó Gábor, DANUBIA Szabadalmi és Jogi Iroda Kft., 1051 Budapest, (HU)
**( 54 ) Továbbfejlesztett zsalurendszer épületekhez vagy közmunkálatokhoz**
**( 51 ) E04G 17/04** (2006.01)
**( 13 ) T2**
( 30 ) 0601240 2006.02.13. FR

---

**( 11 ) E014960**
**( 21 ) E 06 000125**
**( 96 ) EP 20060000125** 2006.01.04.
**( 97 ) EP 1683933 A2** 2006.07.26.
**EP 1683933 B1** 2012.07.25.
( 73 ) HOPPE AG, I-39010 St. Martin i.P. (IT)
( 72 ) Engel, Heinz-Eckhard
Stieger, Rudolf
Zeus, Christian Josef Stephan
( 74 ) dr. Jakab Judit, SBGK Szabadalmi Ügyvivői Iroda, 1062 Budapest, (HU)
**( 54 ) Működtető kar**
**( 51 ) E05B 3/00** (2006.01)
**E05B 3/04** (2006.01)
**( 13 ) T2**
( 30 ) 202005000785 U 2005.01.17. DE
202005017497 U 2005.11.07. DE

---

**( 11 ) E015129**
**( 21 ) E 07 009462**
**( 96 ) EP 20070009462** 2007.05.11.
**( 97 ) EP 1862615 A1** 2007.12.05.
**EP 1862615 B1** 2012.07.11.
( 73 ) EVVA Sicherheitstechnologie GmbH, 1120 Wien (AT)
( 72 ) Neumayer, Harald, Ing.
( 74 ) Erdély Péter, DANUBIA Szabadalmi és Jogi Iroda Kft., 1051 Budapest, (HU)
**( 54 ) Kulcs**
**( 51 ) E05B 19/06** (2006.01)
**E05B 27/00** (2006.01)
**( 13 ) T2**
( 30 ) 9512006 2006.06.01. AT

---

**( 11 ) E015003**
**( 21 ) E 08 104496**
**( 96 ) EP 20080104496** 2008.06.20.
**( 97 ) EP 2025843 A2** 2009.02.18.
**EP 2025843 B1** 2011.11.30.
( 73 ) SIEGENIA-AUBI KG, 57234 Wilnsdorf (DE)
( 72 ) Neve nem feltüntethető

( 74 ) dr. Antalffy-Zsiros András, DANUBIA Szabadalmi és Jogi Iroda Kft., 1051 Budapest, (HU)
**( 54 ) Ablak vagy ajtó, valamint ablakhoz vagy ajtóhoz való reteszrész alkatrész készlete**
**( 51 ) E05C 9/18** (2006.01)
**E05F 7/06** (2006.01)
**( 13 ) T2**
( 30 ) 202007011394 U 2007.08.14. DE

---

**( 11 ) E015033**
**( 21 ) E 06 750665**
**( 96 ) EP 20060750665** 2006.04.19.
**( 97 ) EP 1885980 A1** 2008.02.13.
**EP 1885980 B1** 2012.04.18.
( 73 ) True Manufacturing Company, Inc., O'Fallon, MO 63366 (US)
( 72 ) TRULASKE, SR., Steven, L.
TRULASKE, JR., Robert, J.
( 74 ) Mester Tamás, SWORKS Nemzetközi Szabadalmi Ügyvivői Iroda Kft., 1015 Budapest, (HU)
**( 54 ) Öncsukódó tolóajtó összeállítás**
**( 51 ) E05F 1/02** (2006.01)
**( 13 ) T2**
( 30 ) 110558 2005.04.20. US

---

**( 11 ) E014952**
**( 21 ) E 10 425155**
**( 96 ) EP 20100425155** 2010.05.11.
**( 97 ) EP 2273051 A1** 2011.01.12.
**EP 2273051 B1** 2012.06.27.
( 73 ) Tomasoni, Rino Perino, 25035 Ospitaletto (IT)
( 72 ) Tomasoni, Rino Perino
( 74 ) SBGK Szabadalmi Ügyvivői Iroda, 1062 Budapest, (HU)
**( 54 ) Érintkező nélküli biztonsági berendezés, különösen függőlegesen mozgó zár rendszerhez**
**( 51 ) E05F 15/00** (2006.01)
**( 13 ) T2**
( 30 ) BS20090101 2009.06.09. IT

---

**( 11 ) E014976**
**( 21 ) E 05 715011**
**( 96 ) EP 20050715011** 2005.02.23.
**( 97 ) EP 1723309 A1** 2005.09.22.
**EP 1723309 B1** 2012.06.20.
( 73 ) Phoenix Dichtungstechnik GmbH, 99880 Waltershausen (DE)
( 72 ) GUTSCHMIDT, Holger
GLANG, Siegfried
DIENER, Andreas
( 74 ) Erdélyi Péter, DANUBIA Szabadalmi és Jogi Iroda Kft., 1051 Budapest, (HU)
**( 54 ) Tömítési megoldás**
**( 51 ) E21D 11/38** (2006.01)
**F16J 15/02** (2006.01)
**( 13 ) T2**
( 30 ) 102004011799 2004.03.11. DE

---

**( 11 ) E015156**
**( 21 ) E 08 708809**
**( 96 ) EP 20080708809** 2008.02.08.
**( 97 ) EP 2118453 A1** 2008.08.21.
**EP 2118453 B1** 2012.07.11.
( 73 ) Schaeffler Technologies AG & Co. KG, 91074 Herzogenaurach (DE)
( 72 ) STRAUSS, Andreas
BUSSE, Michael
DIETZ, Joachim
( 74 ) Mészárosné Dónusz Katalin, SBGK Szabadalmi Ügyvivői Iroda, 1062 Budapest, (HU)
**( 54 ) Készülék belső égésű motor gázváltó szelepei vezérlési időinek változtatható beállításához**
**( 51 ) F01L 1/344** (2006.01)
**( 13 ) T2**
( 30 ) 102007007072 2007.02.13. DE

---

**( 11 ) E015117**
**( 21 ) E 09 704198**
**( 96 ) EP 20090704198** 2009.01.24.
**( 97 ) EP 2245278 A1** 2009.07.30.
**EP 2245278 B1** 2012.07.04.
( 73 ) Schaeffler Technologies AG & Co. KG, 91074 Herzogenaurach (DE)
( 72 ) SCHEIDIG, Gerhard
BAYRAKDAR, Ali
( 74 ) Mészárosné Dónusz Katalin, SBGK Szabadalmi Ügyvivői Iroda, 1062 Budapest, (HU)
**( 54 ) Vezérlő szelep belső égésű motorokban lévő gázváltó szelepek vezérlési időinek változtatható beállítására szolgáló készülékhez**
**( 51 ) F01L 1/344** (2006.01)
**F01L 1/34** (2006.01)
**( 13 ) T2**
( 30 ) 102008006179 2008.01.26. DE

---

**( 11 ) E014884**
**( 21 ) E 04 009372**
**( 96 ) EP 20040009372** 2004.04.21.
**( 97 ) EP 1479929 A2** 2004.11.24.
**EP 1479929 B1** 2012.06.06.
( 73 ) Carl Freudenberg KG, 69469 Weinheim (DE)
( 72 ) SIMON, Clemens
FEIGL, Peter
( 74 ) Mészárosné Dónusz Katalin, SBGK Szabadalmi Ügyvivői Iroda, 1062 Budapest, (HU)
**( 54 ) Axiális siklócsapágy elrendezés**
**( 51 ) F16C 17/04** (2006.01)
**F01D 25/16** (2006.01)
**F16C 33/10** (2006.01)
**F16J 15/34** (2006.01)
**( 13 ) T2**
( 30 ) 20307447 U 2003.05.13. DE

---

**( 11 ) E015158**
**( 21 ) E 06 777300**
**( 96 ) EP 20060777300** 2006.06.12.
**( 97 ) EP 1891346 A2** 2006.12.21.
**EP 1891346 B1** 2012.04.11.
( 73 ) SIEMENS AKTIENGESELLSCHAFT, 80333 München (DE)
( 72 ) RIES, Günter
( 74 ) Mák András, SBGK Szabadalmi Ügyvivői Iroda, 1062 Budapest, (HU)
**( 54 ) Mágneses csapágyelrendezés forgórésztengely és állórész között egymásba kapcsolódó forgórésztárcsa elemekkel és állórésztárcsa elemekkel**
**( 51 ) F16C 39/06** (2006.01)
**( 13 ) T2**
( 30 ) 102005028209 2005.06.17. DE

---

**( 11 ) E015128**
**( 21 ) E 07 251166**
**( 96 ) EP 20070251166** 2007.03.20.
**( 97 ) EP 1837569 A2** 2007.09.26.
**EP 1837569 B1** 2012.06.27.
( 73 ) Babcock & Wilcox Power Generation Group, Inc., Barberton OH 44203-0351 (US)
( 72 ) Johnson, Ronald B.
( 74 ) Mészárosné Dónusz Katalin, SBGK Szabadalmi Ügyvivői Iroda, 1062 Budapest, (HU)
**( 54 ) Önhordó, erősített gyűjtővezeték**
**( 51 ) F16L 3/00** (2006.01)
**F16L 9/00** (2006.01)
**F16L 9/128** (2006.01)
**( 13 ) T2**
( 30 ) 785499 P 2006.03.24. US
686437 P 2007.03.15. US

---

**( 11 ) E014886**
**( 21 ) E 05 009560**
**( 96 ) EP 20050009560** 2005.04.30.
**( 97 ) EP 1593895 A1** 2005.11.09.
**EP 1593895 B1** 2012.06.06.
( 73 ) gabo Systemtechnik GmbH, 94559 Niederwinkling (DE)
( 72 ) Bauer, Peter
Lederer, Roland
Markus, Karl
( 74 ) dr. Jakab Judit, SBGK Szabadalmi Ügyvivői Iroda, 1062 Budapest, (HU)
**( 54 ) Szigetelőelem**
**( 51 ) F16L 5/08** (2006.01)
**( 13 ) T2**
( 30 ) 102004009849 2004.05.06. DE

---

**( 11 ) E014877**
**( 21 ) E 07 105571**
**( 96 ) EP 20070105571** 2007.04.03.
**( 97 ) EP 1847750 A1** 2007.10.24.

**EP 1847750 B1** 2012.06.06.
( 73 ) VIEGA GmbH & Co. KG, 57439 Attendorn (DE)
( 72 ) Hoffmann, Nils
Aragon, Oscar Hernandez
König, Manfred
Koschig, Bernd
Schmitz, Carsten
Ahmann, Mike
Heuel, Ralf
Schneider, Andreas
( 74 ) dr. Jakab Judit, SBGK Szabadalmi Ügyvivői Iroda, 1062 Budapest, (HU)
**( 54 ) Deformálható réteggel rendelkező kompozitcső**
**( 51 ) F16L 9/147** (2006.01)
**B32B 1/08** (2006.01)
**B32B 3/24** (2006.01)
**B32B 3/30** (2006.01)
**B32B 7/08** (2006.01)
**B32B 7/12** (2006.01)
**B32B 15/08** (2006.01)
**B32B 27/08** (2006.01)
**B32B 27/16** (2006.01)
**B32B 27/32** (2006.01)
**( 13 ) T2**
( 30 ) 102006018466 2006.04.19. DE

---

**( 11 ) E014887**
**( 21 ) E 09 756404**
**( 96 ) EP 20090756404** 2009.09.25.
**( 97 ) EP 2334968 A1** 2010.04.15.
**EP 2334968 B1** 2012.06.06.
( 73 ) Völker, Manfred, 63825 Blankenbach (DE)
( 72 ) Völker, Manfred
( 74 ) dr. Jakab Judit, SBGK Szabadalmi Ügyvivői Iroda, 1062 Budapest, (HU)
**( 54 ) Zárócsatlakozó**
**( 51 ) F16L 37/36** (2006.01)
**( 13 ) T2**
( 30 ) 102008051303 2008.10.10. DE

---

**( 11 ) E015010**
**( 21 ) E 04 767509**
**( 96 ) EP 20040767509** 2004.06.29.
**( 97 ) EP 1644679 A2** 2005.02.10.
**EP 1644679 B1** 2012.04.04.
( 73 ) Veolia Water Solutions & Technologies Support, 94410 Saint-Maurice (FR)
SARL Luvain, 94410 Saint-Maurice (FR)
( 72 ) LEVASSEUR, Jean-Pierre
BREHM, Marc
TEULET, Christophe
( 74 ) Mészárosné Dónusz Katalin, SBGK Szabadalmi Ügyvivői Iroda, 1062 Budapest, (HU)

**( 54 ) Készülék nedves hulladék kezelésére**
**( 51 ) F26B 9/10** (2006.01)
**F26B 3/28** (2006.01)
**F26B 25/04** (2006.01)
**( 13 ) T2**
( 30 ) 0308037 2003.07.02. FR

---

**( 11 ) E014890**
**( 21 ) E 09 799006**
**( 96 ) EP 20090799006** 2009.10.14.
**( 97 ) EP 2347208 A1** 2010.04.22.
**EP 2347208 B1** 2012.08.15.
( 73 ) SMS Siemag Aktiengesellschaft, 40237 Düsseldorf (DE)
( 72 ) BADER, Jan
NÖTHEMANN, Ralf
STARKE, Peter
( 74 ) Erdély Péter, DANUBIA Szabadalmi és Jogi Iroda Kft., 1051 Budapest, (HU)
**( 54 ) Salakcsapoló ajtó kohászati kemencékhez**
**( 51 ) F27D 3/15** (2006.01)
**F27D 1/18** (2006.01)
**( 13 ) T2**
( 30 ) 102008052800 2008.10.15. DE

---

**( 11 ) E015209**
**( 21 ) E 06 010806**
**( 96 ) EP 20060010806** 2006.05.26.
**( 97 ) EP 1750104 A2** 2007.02.07.
**EP 1750104 B1** 2011.12.28.
( 73 ) VEGA Grieshaber KG, 77761 Schiltach (DE)
( 72 ) Wöhrle, Siegbert
( 74 ) Kovács Ivánné, DANUBIA Szabadalmi és Jogi Iroda Kft., 1051 Budapest, (HU)
**( 54 ) Berendezés és eljárás vibrációs töltésszint határérték érzékelésére**
**( 51 ) G01F 23/296** (2006.01)
**B06B 1/02** (2006.01)
**( 13 ) T2**
( 30 ) 102005036872 2005.08.02. DE

---

**( 11 ) E015042**
**( 21 ) E 08 013962**
**( 96 ) EP 20080013962** 2008.08.05.
**( 97 ) EP 2026047 A1** 2009.02.18.
**EP 2026047 B1** 2012.05.23.
( 73 ) Hella KGaA Hueck & Co., 59552 Lippstadt (DE)
( 72 ) Niemann, Thomas
Knipper, Uwe
( 74 ) dr. Vida György, DANUBIA Szabadalmi és Jogi Iroda Kft., 1051 Budapest, (HU)
**( 54 ) Folyadékszint érzékelő az olajszint mérésre egy gépjárműben**
**( 51 ) G01F 23/72** (2006.01)
**G01F 23/76** (2006.01)

**( 13 ) T2**
( 30 ) 102007037933 2007.08.11. DE

---

**( 11 ) E015080**
**( 21 ) E 10 160302**
**( 96 ) EP 20100160302** 2005.11.24.
**( 97 ) EP 2211238 A2** 2010.07.28.
**EP 2211238 B1** 2012.03.14.
( 73 ) Canon Kabushiki Kaisha, Tokyo 146-8501 (JP)
( 72 ) Nakajima, Nobuo
Okino, Ayatomo
Murakami, Katsuya
Nagashima, Toshiaki
Ban, Yutaka
( 74 ) dr. Jakab Judit,SBGK Szabadalmi Ügyvivői Iroda, 1062 Budapest, (HU)
**( 54 ) Előhívószer-táptartály**
**( 51 ) G03G 15/08** (2006.01)
**B65D 83/06** (2006.01)
**( 13 ) T2**
( 30 ) 2004339391 2004.11.24. JP

---

**( 11 ) E014903**
**( 21 ) E 09 782109**
**( 96 ) EP 20090782109** 2009.08.24.
**( 97 ) EP 2329332 A2** 2010.03.04.
**EP 2329332 B1** 2012.05.30.
( 73 ) KraussMaffei Technologies GmbH, 80997 München (DE)
( 72 ) EICHLSEDER, Martin
( 74 ) Kovács Ivánné, DANUBIA Szabadalmi és Jogi Iroda Kft., 1051 Budapest, (HU)
**( 54 ) Eljárás és berendezés fröccsöntő szerszámok változó hőmérsékletre történő szabályozására**
**( 51 ) G05D 23/13** (2006.01)
**B29C 45/73** (2006.01)
**( 13 ) T2**
( 30 ) 102008045006 2008.08.29. DE

---

**( 11 ) E014883**
**( 21 ) E 10 450009**
**( 96 ) EP 20100450009** 2010.01.29.
**( 97 ) EP 2360646 A1** 2011.08.24.
**EP 2360646 B1** 2012.06.06.
( 73 ) Kapsch TrafficCom AG, 1120 Wien (AT)
( 72 ) Güner, Refi-Tugrul
Tijink, Jasja
Karner, Georg
( 74 ) dr. Köteles Zoltán, SBGK Szabadalmi Ügyvivői Iroda, 1062 Budapest, (HU)
**( 54 ) Eljárás DSRC kommunikációhoz**
**( 51 ) G07B 15/06** (2011.01)
**( 13 ) T2**

---

**( 11 ) E015002**
**( 21 ) E 10 151438**
**( 96 ) EP 20100151438** 2005.04.25.
**( 97 ) EP 2182519 A1** 2010.05.05.
**EP 2182519 B1** 2012.04.25.
( 73 ) Panasonic Corporation, Osaka 571-8501 (JP)
( 72 ) Toma, Tadamasa
Kadono, Shinya
Okada, Tomoyuki
Yahata, Hiroshi
( 74 ) dr. Kereszty Marcell, Gödölle, Kékes, Mészáros & Szabó Szabadalmi és Védjegy Iroda, 1024 Budapest, (HU)
**( 54 ) Mozgókép adatfolyam generáló berendezés, mozgókép kódoló berendezés, mozgókép multiplexáló berendezés és mozgókép dekódoló berendezés**
**( 51 ) G11B 27/00** (2006.01)
**H04N 5/783** (2006.01)
**H04N 9/804** (2006.01)
**( 13 ) T2**
( 30 ) 2004134212 2004.04.28. JP
2004165005 2004.06.02. JP
2004251871 2004.08.31. JP

---

**( 11 ) E015001**
**( 21 ) E 10 151443**
**( 96 ) EP 20100151443** 2005.04.25.
**( 97 ) EP 2182520 A1** 2010.05.05.
**EP 2182520 B1** 2012.04.25.
( 73 ) Panasonic Corporation, Osaka 571-8501 (JP)
( 72 ) Toma, Tadamasa
Kadono, Shinya
Okada, Tomoyuki
Yahata, Hiroshi
( 74 ) dr. Kereszty Marcell, Gödölle, Kékes, Mészáros & Szabó Szabadalmi és Védjegy Iroda, 1024 Budapest, (HU)
**( 54 ) Mozgókép adatfolyam generáló berendezés, mozgókép kódoló berendezés, mozgókép multiplexáló berendezés és mozgókép dekódoló berendezés**
**( 51 ) G11B 27/00** (2006.01)
**H04N 5/783** (2006.01)
**H04N 9/804** (2006.01)
**( 13 ) T2**
( 30 ) 2004134212 2004.04.28. JP
2004165005 2004.06.02. JP
2004251871 2004.08.31. JP

---

**( 11 ) E015119**
**( 21 ) E 05 291714**
**( 96 ) EP 20050291714** 2005.08.11.
**( 97 ) EP 1626415 A1** 2006.02.15.
**EP 1626415 B1** 2012.07.11.
( 73 ) Electricité de France, 75008 Paris (FR)
( 72 ) Riquel, Guy

Gayrard, Arnaud
( 74 ) dr. Vida György, DANUBIA Szabadalmi és Jogi Iroda Kft., 1051 Budapest, (HU)
**( 54 ) Távvezetékek zajcsökkentése műanyag burkolattal**
**( 51 ) H01B 3/30** (2006.01)
**H01B 5/16** (2006.01)
**( 13 ) T2**
( 30 ) 0408839 2004.08.12. FR

---

**( 11 ) E015144**
**( 21 ) E 08 760013**
**( 96 ) EP 20080760013** 2008.05.26.
**( 97 ) EP 2151008 A2** 2008.12.04.
**EP 2151008 B1** 2012.06.27.
( 73 ) Osram AG, 81536 München (DE)
( 72 ) KLOSS, Andreas
SCHALK, Bernhard
WALTER, Steffen
( 74 ) Mák András, SBGK Szabadalmi Ügyvivői Iroda, 1062 Budapest, (HU)
**( 54 ) Nagyfeszültségű impulzusgenerátor és nagynyomású kisülőlámpa ilyen generátorral**
**( 51 ) H01P 11/00** (2006.01)
**H03K 3/53** (2006.01)
**H05B 41/04** (2006.01)
**( 13 ) T2**
( 30 ) 102007024890 2007.05.29. DE

---

**( 11 ) E014983**
**( 21 ) E 08 875919**
**( 96 ) EP 20080875919** 2008.09.10.
**( 97 ) EP 2335326 A1** 2011.06.22.
**EP 2335326 B1** 2012.06.20.
( 73 ) FCI Automotive Holding, 78280 Guyancourt (FR)
( 72 ) CASSES, Claude
CAPPE, Patrice
DAVID, Jean-Paul
MULOT, Gérard
( 74 ) dr. Kereszty Marcell, Gödölle, Kékes, Mészáros & Szabó Szabadalmi és Védjegy Iroda, 1024 Budapest, (HU)
**( 54 ) Elektromos érintkező, elektromos érintkező készlet, ilyen elektromos érintkezőt tartalmazó termék és szerelvény, előállítási eljárás ahhoz és elektromos csatlakoztatási eljárás**
**( 51 ) H01R 13/187** (2006.01)
**( 13 ) T2**

---

**( 11 ) E015032**
**( 21 ) E 07 001940**
**( 96 ) EP 20070001940** 2007.01.30.
**( 97 ) EP 1821370 A1** 2007.08.22.
**EP 1821370 B1** 2012.04.04.
( 73 ) Tyco Electronics AMP GmbH, 64625 Bensheim (DE)
( 72 ) De Cloet, Olivier
Müller, Wolfgang

STABROTH, Waldemar
( 74 ) Mester Tamás, SWORKS Nemzetközi Szabadalmi Ügyvivői Iroda Kft., 1015 Budapest, (HU)
**( 54 ) Elektromos külső vezeték hüvely koaxális dugaszoló csatlakozó számára**
**( 51 ) H01R 24/54** (2011.01)
**( 13 ) T2**
( 30 ) 102006006845 2006.02.15. DE

---

**( 11 ) E014632**
**( 21 ) E 04 009054**
**( 96 ) EP 20040009054** 2004.04.16.
**( 97 ) EP 1587199 A1** 2005.10.19.
**EP 1587199 B1** 2011.12.21.
( 73 ) Langmatz GmbH, 82467 Garmisch-Partenkirchen (DE)
( 72 ) Neve nem feltüntethető
( 74 ) Mák András, SBGK Szabadalmi Ügyvivői Iroda, 1062 Budapest, (HU)
**( 54 ) Rendszer réz- és/vagy üvegszálkábel elosztóberendezés elhelyezésére**
**( 51 ) H02G 9/10** (2006.01)
**G02B 6/44** (2006.01)
**H02B 1/50** (2006.01)
**( 13 ) T2**

---

**( 11 ) E014867**
**( 21 ) E 08 004168**
**( 96 ) EP 20080004168** 2008.03.06.
**( 97 ) EP 2099134 A1** 2009.09.09.
**EP 2099134 B1** 2012.05.23.
( 73 ) Pepperl + Fuchs GmbH, 68307 Mannheim (DE)
( 72 ) Kühn, Thomas
( 74 ) DANUBIA Szabadalmi és Jogi Iroda Kft., 1051 Budapest, (HU)
**( 54 ) Eljárás előcsillapítottság felismerésére, továbbá induktív érzékelő előcsillapítás-felismeréssel**
**( 51 ) H03K 17/95** (2006.01)
**( 13 ) T2**

---

**( 11 ) E014959**
**( 21 ) E 10 156246**
**( 96 ) EP 20100156246** 2010.03.11.
**( 97 ) EP 2228906 A1** 2010.09.15.
**EP 2228906 B1** 2012.02.29.
( 73 ) Valeo Sécurité Habitacle, 94046 Créteil Cedex (FR)
( 72 ) Ménard, Eric
Musat, Ciprian
( 74 ) Mészárosné Dónusz Katalin, SBGK Szabadalmi Ügyvivői Iroda, 1062 Budapest, (HU)
**( 54 ) Eljárás működés kiváltására gépjármű nyitóelemén és megfelelő készülék**
**( 51 ) H03K 17/955** (2006.01)
**E05B 65/20** (2006.01)
**H03K 17/96** (2006.01)
**( 13 ) T2**
( 30 ) 0901191 2009.03.13. FR

---

**( 11 ) E015154**
**( 21 ) E 04 769239**
**( 96 ) EP 20040769239** 2004.09.01.
**( 97 ) EP 1665699 A2** 2005.03.17.
**EP 1665699 B1** 2012.07.11.
( 73 ) Nokia Corporation, 02150 Espoo (FI)
( 72 ) VAYRYNEN, Jukka
RAUHALA, Antti, H.
MURTOJARVI, Simo
( 74 ) dr. Harangozó Gábor, DANUBIA Szabadalmi és Jogi Iroda Kft., 1051 Budapest, (HU)
**( 54 ) Kettős üzemmódú, több időréses EGPRS adóegység**
**( 51 ) H04B 1/40** (2006.01)
**H03G 3/30** (2006.01)
**( 13 ) T2**
( 30 ) 656403 2003.09.04. US

---

**( 11 ) E015079**
**( 21 ) E 10 187791**
**( 96 ) EP 20100187791** 2006.09.01.
**( 97 ) EP 2280495 A1** 2011.02.02.
**EP 2280495 B1** 2012.03.14.
( 73 ) Sharp Kabushiki Kaisha, Osaka-shi, Osaka 545-8522 (JP)
( 72 ) Imamura, Kimihiko
( 74 ) dr. Köteles Zoltán, SBGK Szabadalmi Ügyvivői Iroda, 1062 Budapest, (HU)
**( 54 ) Vezetéknélküli átviteli eljárás**
**( 51 ) H04B 7/06** (2006.01)
**( 13 ) T2**
( 30 ) 2005367860 2005.12.21. JP
2005253194 2005.09.01. JP

---

**( 11 ) E015040**
**( 21 ) E 05 822752**
**( 96 ) EP 20050822752** 2005.12.20.
**( 97 ) EP 1971052 A1** 2008.09.17.
**EP 1971052 B1** 2012.05.16.
( 73 ) ZTE Corporation, 518057 Shenzhen,Guangdong (CN)
( 72 ) SHU, Huade
( 74 ) dr. Köteles Zoltán, SBGK Szabadalmi Ügyvivői Iroda, 1062 Budapest, (HU)
**( 54 ) Berendezés és eljárás ön-adaptív diszperzió kompenzálására**
**( 51 ) H04B 10/18** (2006.01)
**( 13 ) T2**

---

**( 11 ) E015092**
**( 21 ) E 09 161825**
**( 96 ) EP 20090161825** 2009.06.03.
**( 97 ) EP 2190135 A1** 2010.05.26.
**EP 2190135 B1** 2012.03.14.
( 73 ) LG Electronics Inc., Seoul 150-721 (KR)
( 72 ) Ko, Woo Suk

Moon, Sang Chul
( 74 ) dr. Harangozó Gábor, DANUBIA Szabadalmi és Jogi Iroda Kft., 1051 Budapest, (HU)
**( 54 ) Berendezés jel továbbítására és vételére, valamint eljárás jel továbbítására és vételére**
**( 51 ) H04H 20/65** (2008.01)
**H04L 1/00** (2006.01)
**( 13 ) T2**
( 30 ) 115934 P 2008.11.19. US

---

**( 11 ) E015061**
**( 21 ) E 08 755493**
**( 96 ) EP 20080755493** 2008.05.15.
**( 97 ) EP 2158715 A2** 2008.11.27.
**EP 2158715 B1** 2012.04.11.
( 73 ) QUALCOMM Incorporated, San Diego, California 92121 (US)
( 72 ) XU, Hao
MALLADI, Durga Prasad
WANG, Rachel
( 74 ) dr. Harangozó Gábor, DANUBIA Szabadalmi és Jogi Iroda Kft., 1051 Budapest, (HU)
**( 54 ) Pilot struktúrák ACK és CQI részére vezeték nélküli kommunikációs rendszerben**
**( 51 ) H04L 5/00** (2006.01)
**H04L 27/26** (2006.01)
**H04W 52/24** (2009.01)
**H04W 52/32** (2009.01)
**( 13 ) T2**
( 30 ) 938995 P 2007.05.18. US
117585 2008.05.08. US

---

**( 11 ) E014783**
**( 21 ) E 10 168037**
**( 96 ) EP 20100168037** 2008.12.19.
**( 97 ) EP 2228938 A1** 2010.09.15.
**EP 2228938 B1** 2012.05.23.
( 73 ) LG ELECTRONICS INC., . Seoul 150-721 (KR)
( 72 ) Ko, Woo Suk
Moon, Sang Chul
( 74 ) dr. Köteles Zoltán, SBGK Szabadalmi Ügyvivői Iroda, 1062 Budapest, (HU)
**( 54 ) Eljárás és berendezés jel vételére**
**( 51 ) H04L 5/00** (2006.01)
**H04L 1/00** (2006.01)
**( 13 ) T2**
( 30 ) 25823 P 2008.02.04. US
20080127315 2008.12.15. KR

---

**( 11 ) E015053**
**( 21 ) E 10 167397**
**( 96 ) EP 20100167397** 2008.09.01.
**( 97 ) EP 2237468 A1** 2010.10.06.
**EP 2237468 B1** 2012.05.09.
( 73 ) LG ELECTRONICS INC., Yeongdeungpo-gu Seoul 150-721 (KR)

( 72 ) KO, Woo Suk
MOON, Sang Chul
Hong, Ho Taek
( 74 ) dr. Köteles Zoltán, SBGK Szabadalmi Ügyvivői Iroda, 1062 Budapest, (HU)
**( 54 ) Berendezés és eljárás műsorszóró jel továbbítására**
**( 51 ) H04L 5/00** (2006.01)
**H04L 1/00** (2006.01)
**H04L 27/26** (2006.01)
**( 13 ) T2**
( 30 ) 969160 P 2007.08.30. US
969944 P 2007.09.04. US

---

**( 11 ) E014784**
**( 21 ) E 09 178644**
**( 96 ) EP 20090178644** 2009.12.10.
**( 97 ) EP 2200211 A2** 2010.06.23.
**EP 2200211 B1** 2012.05.23.
( 73 ) LG ELECTRONICS INC., Yeongdeungpo-gu Seoul 150-721 (KR)
( 72 ) Hong, Ho Taek
Ko, Woo Suk
Kim, Jin Pil
Lee, Joon Hui
Song, Jae Hyung
Kim, Kyung Ho
Suh, Jong Yeul
Moon, Sang Chul
( 74 ) dr. Köteles Zoltán, SBGK Szabadalmi Ügyvivői Iroda, 1062 Budapest, (HU)
**( 54 ) Eljárás jel továbbítására és fogadására, valamint berendezés jel továbbításához és fogadásához**
**( 51 ) H04L 5/00** (2006.01)
**H04H 20/76** (2008.01)
**H04L 27/26** (2006.01)
**H04N 5/44** (2006.01)
**H04N 7/24** (2006.01)
**( 13 ) T2**
( 30 ) 121900 P 2008.12.11. US
149996 P 2009.02.04. US

---

**( 11 ) E014657**
**( 21 ) E 09 178219**
**( 96 ) EP 20090178219** 2009.12.07.
**( 97 ) EP 2200210 A2** 2010.06.23.
**EP 2200210 B1** 2012.04.18.
( 73 ) LG ELECTRONICS INC., Yeongdeungpo-gu Seoul 150-721 (KR)
( 72 ) Hong, Ho Taek
Ko, Woo Suk
Kim, Jin Pil
Lee, Joon Hui
Song, Jae Hyung
Kim, Kyung Ho

Suh, Jong Yeul
Moon, Sang Chul
( 74 ) dr. Köteles Zoltán, SBGK Szabadalmi Ügyvivői Iroda, 1062 Budapest, (HU)
**( 54 ) Eljárás jel továbbítására és fogadására, valamint berendezés jel továbbítására és fogadására**
**( 51 ) H04L 5/00** (2006.01)
**H04H 20/76** (2008.01)
**H04L 27/26** (2006.01)
**H04N 5/44** (2006.01)
**H04N 7/24** (2006.01)
**( 13 ) T2**
( 30 ) 121900 P 2008.12.11. US
149996 P 2009.02.04. US

---

**( 11 ) E015058**
**( 21 ) E 10 166667**
**( 96 ) EP 20100166667** 2008.09.01.
**( 97 ) EP 2234317 A1** 2010.09.29.
**EP 2234317 B1** 2012.07.18.
( 73 ) LG ELECTRONICS INC., . Seoul 150-721 (KR)
( 72 ) Ko, Woo Suk
Moon, Sang Chul
( 74 ) dr. Köteles Zoltán, SBGK Szabadalmi Ügyvivői Iroda, 1062 Budapest, (HU)
**( 54 ) Berendezés és eljárás OFDM jel továbbítására és fogadására**
**( 51 ) H04L 5/00** (2006.01)
**H04L 1/00** (2006.01)
**H04L 27/26** (2006.01)
**( 13 ) T2**
( 30 ) 969160 P 2007.08.30. US
969944 P 2007.09.04. US

---

**( 11 ) E015059**
**( 21 ) E 04 806390**
**( 96 ) EP 20040806390** 2004.12.21.
**( 97 ) EP 1704675 A1** 2005.08.25.
**EP 1704675 B1** 2012.03.07.
( 73 ) Nokia Corporation, 02150 Espoo (FI)
( 72 ) CARRION-RODRIGO, Inmaculada
( 74 ) Sári Tamás Gusztáv, DANUBIA Szabadalmi és Jogi Iroda Kft., 1051 Budapest, (HU)
**( 54 ) Eljárás és rendszer felhasználói berendezés kommunikációs hálózathoz való csatlakoztatására**
**( 51 ) H04L 12/28** (2006.01)
**H04L 12/56** (2006.01)
**H04M 7/00** (2006.01)
**H04W 48/16** (2009.01)
**( 13 ) T2**
( 30 ) 0400694 2004.01.13. GB

---

**( 11 ) E015013**
**( 21 ) E 05 791909**
**( 96 ) EP 20050791909** 2005.09.26.

**( 97 ) EP 1793530 A1** 2007.06.06.
**EP 1793530 B1** 2012.06.13.
( 73 ) Huawei Technologies Co., Ltd., Shenzhen, Guangdong Province 518129 (CN)
( 72 ) LEI, Wenyang,Huawei Administration Building
( 74 ) Mák András, SBGK Szabadalmi Ügyvivői Iroda, 1062 Budapest, (HU)
**( 54 ) Védett kapcsolási eljárás multi-protokoll címke kapcsoló hálózatban**
**( 51 ) H04L 12/56** (2006.01)
**( 13 ) T2**
( 30 ) 200410080936 2004.09.27. CN

---

**( 11 ) E014781**
**( 21 ) E 09 178376**
**( 96 ) EP 20090178376** 2008.12.11.
**( 97 ) EP 2157755 A1** 2010.02.24.
**EP 2157755 B1** 2012.05.23.
( 73 ) LG ELECTRONICS INC., . Seoul 150-721 (KR)
( 72 ) Ko, Woo Suk
Moon, Sang Chul
( 74 ) dr. Köteles Zoltán, SBGK Szabadalmi Ügyvivői Iroda, 1062 Budapest, (HU)
**( 54 ) Berendezés jel továbbítására és fogadására, valamint eljárás jel fogadására és továbbítására**
**( 51 ) H04L 27/26** (2006.01)
**H04B 7/26** (2006.01)
**H04L 5/00** (2006.01)
**H04L 5/26** (2006.01)
**( 13 ) T2**
( 30 ) 13298 P 2007.12.12. US
13643 P 2007.12.14. US
15194 P 2007.12.19. US
20080124331 2008.12.08. KR

---

**( 11 ) E014780**
**( 21 ) E 09 178378**
**( 96 ) EP 20090178378** 2008.12.11.
**( 97 ) EP 2157757 A1** 2010.02.24.
**EP 2157757 B1** 2012.05.23.
( 73 ) LG ELECTRONICS INC., . Seoul 150-721 (KR)
( 72 ) Ko, Woo Suk
Moon, Sang Chul
( 74 ) dr. Köteles Zoltán, SBGK Szabadalmi Ügyvivői Iroda, 1062 Budapest, (HU)
**( 54 ) Berendezés jel adására és vételére és eljárás jel adására és vételére**
**( 51 ) H04L 27/26** (2006.01)
**H04B 7/26** (2006.01)
**H04L 5/00** (2006.01)
**H04L 5/26** (2006.01)
**( 13 ) T2**
( 30 ) 13298 P 2007.12.12. US
13643 P 2007.12.14. US
15194 P 2007.12.19. US
20080124330 2008.12.08. KR

**( 11 ) E015084**
**( 21 ) E 10 170666**
**( 96 ) EP 20100170666** 2008.12.11.
**( 97 ) EP 2239911 A1** 2010.10.13.
**EP 2239911 B1** 2012.03.21.
( 73 ) LG ELECTRONICS INC., . Seoul 150-721 (KR)
( 72 ) Ko, Woo Suk
Moon, Sang Chul
( 74 ) dr. Antalffy-Zsíros András, DANUBIA Szabadalmi és Jogi Iroda Kft., 1051 Budapest, (HU)
**( 54 ) Berendezés egy jel adására és vételére, és eljárás egy jel adására és vételére**
**( 51 ) H04L 27/26** (2006.01)
**H04B 7/26** (2006.01)
**H04L 5/00** (2006.01)
**H04L 5/26** (2006.01)
**( 13 ) T2**
( 30 ) 13298 P 2007.12.12. US
13643 P 2007.12.14. US
15194 P 2007.12.19. US
20080124332 2008.12.08. KR

---

**( 11 ) E015088**
**( 21 ) E 10 171645**
**( 96 ) EP 20100171645** 2004.03.23.
**( 97 ) EP 2247055 A1** 2010.11.03.
**EP 2247055 B1** 2012.03.14.
( 73 ) Sony Europe Limited, Surrey KT13 0XW (GB)
( 72 ) Peron, Jean-Luc
( 74 ) dr. Köteles Zoltán, SBGK Szabadalmi Ügyvivői Iroda, 1062 Budapest, (HU)
**( 54 ) Átszövő OFDM rendszer vivőjelei szimbólumainak leképezésére**
**( 51 ) H04L 27/26** (2006.01)
**H03M 13/27** (2006.01)
**H04N 5/44** (2006.01)
**( 13 ) T2**
( 30 ) 03290754 2003.03.25. EP

---

**( 11 ) E015083**
**( 21 ) E 10 170671**
**( 96 ) EP 20100170671** 2008.12.11.
**( 97 ) EP 2239912 A1** 2010.10.13.
**EP 2239912 B1** 2012.03.21.
( 73 ) LG ELECTRONICS INC., . Seoul 150-721 (KR)
( 72 ) Ko, Woo Suk
Moon, Sang Chul
( 74 ) dr. Antalffy-Zsíros András, DANUBIA Szabadalmi és Jogi Iroda Kft., 1051 Budapest, (HU)
**( 54 ) Berendezés egy jel adására és vételére, és eljárás egy jel adására és vételére**
**( 51 ) H04L 27/26** (2006.01)
**H04B 7/26** (2006.01)
**H04L 5/00** (2006.01)

**H04L 5/26** (2006.01)
**( 13 ) T2**
( 30 ) 13298 P 2007.12.12. US
13643 P 2007.12.14. US
15194 P 2007.12.19. US
20080124332 2008.12.08. KR

---

**( 11 ) E015170**
**( 21 ) E 10 170661**
**( 96 ) EP 20100170661** 2008.12.11.
**( 97 ) EP 2239909 A1** 2010.10.13.
**EP 2239909 B1** 2012.03.21.
( 73 ) LG ELECTRONICS INC., . Seoul 150-721 (KR)
( 72 ) Ko, Woo Suk
Moon, Sang Chul
( 74 ) dr. Antalffy-Zsíros András, DANUBIA Szabadalmi és Jogi Iroda Kft., 1051 Budapest, (HU)
**( 54 ) Berendezés egy jel adására és vételére, és eljárás egy jel adására és vételére**
**( 51 ) H04L 27/26** (2006.01)
**H04B 7/26** (2006.01)
**H04L 5/00** (2006.01)
**H04L 5/26** (2006.01)
**( 13 ) T2**
( 30 ) 13298 P 2007.12.12. US
13643 P 2007.12.14. US
15194 P 2007.12.19. US
20080124331 2008.12.08. KR

---

**( 11 ) E013718**
**( 21 ) E 07 826063**
**( 96 ) EP 20070826063** 2007.08.20.
**( 97 ) EP 2077020 A2** 2008.04.10.
**EP 2077020 B1** 2011.10.19.
( 73 ) Nokia Corporation, 02150 Espoo (FI)
( 72 ) HARUNA, Adamu
GARCIA-MARTIN, Miguel A.
( 74 ) Sári Tamás Gusztáv, DANUBIA Szabadalmi és Jogi Iroda Kft., 1051 Budapest, (HU)
**( 54 ) Berendezés és eljárás felhasználói információk jelzésére konferencia-eseménycsomagban**
**( 51 ) H04L 29/06** (2006.01)
**H04L 12/18** (2006.01)
**H04M 3/56** (2006.01)
**( 13 ) T2**
( 30 ) 544966 2006.10.06. US

---

**( 11 ) E015086**
**( 21 ) E 07 846730**
**( 96 ) EP 20070846730** 2007.11.22.
**( 97 ) EP 2210406 A1** 2009.05.28.
**EP 2210406 B1** 2012.03.14.
( 73 ) PURELLA AG, 6055 Alpnach Dorf (CH)

( 72 ) STEEGER, Gerd
( 74 ) dr. Harangozó Gábor, DANUBIA Szabadalmi és Jogi Iroda Kft., 1051 Budapest, (HU)
**( 54 ) Eljárás és berendezés biztonságos fakszimile átvitelhez**
**( 51 ) H04N 1/44** (2006.01)
**( 13 ) T2**

---

**( 11 ) E015062**
**( 21 ) E 09 768760**
**( 96 ) EP 20090768760** 2009.06.17.
**( 97 ) EP 2273818 A1** 2011.01.12.
**EP 2273818 B1** 2012.03.14.
( 73 ) Huawei Technologies Co., Ltd., 518129 Guangdong (CN)
( 72 ) HUANG, Min
CHEN, Jing
ZHANG, Aiqin
LIU, Xiaohan
( 74 ) Mák András, SBGK Szabadalmi Ügyvivői Iroda, 1062 Budapest, (HU)
**( 54 ) Kulcs származtatás**
**( 51 ) H04W 36/08** (2009.01)
**H04W 12/04** (2009.01)
**( 13 ) T2**
( 30 ) 200810067995 2008.06.23. CN

---

**( 11 ) E015146**
**( 21 ) E 09 011163**
**( 96 ) EP 20090011163** 2008.06.06.
**( 97 ) EP 2129180 A2** 2009.12.02.
**EP 2129180 B1** 2012.07.11.
( 73 ) Sharp Kabushiki Kaisha, Osaka-shi, Osaka 545-8522 (JP)
( 72 ) Aiba, Tatsushi
Yamada, Shohei
Katsuragawa, Hiroshi
( 74 ) dr. Köteles Zoltán, SBGK Szabadalmi Ügyvivői Iroda, 1062 Budapest, (HU)
**( 54 ) Mobil kommunikációs rendszer, bázisállomási berendezés és mobil állomási berendezés**
**( 51 ) H04W 72/04** (2009.01)
**H04W 24/10** (2009.01)
**( 13 ) T2**
( 30 ) 2007152560 2007.06.08. JP

---

**( 11 ) E015078**
**( 21 ) E 09 168951**
**( 96 ) EP 20090168951** 2006.12.20.
**( 97 ) EP 2129186 A2** 2009.12.02.
**EP 2129186 B1** 2011.12.14.
( 73 ) Qualcomm Incorporated, San Diego, CA 92121-1714 (US)
( 72 ) Parizhsky, Vladimir
Laroia, Rajiv
Li, Junyi

Venkata Uppala, Sathyadev
Das, Arnab
( 74 ) dr. Antalffy-Zsíros András, DANUBIA Szabadalmi és Jogi Iroda Kft., 1051 Budapest, (HU)
**( 54 ) Eljárások és berendezések egy dedikált vezérlőcsatorna megvalósítására és/vagy használatára**
**( 51 ) H04W 74/08** (2009.01)
**( 13 ) T2**
( 30 ) 752973 P 2005.12.22. US
333792 2006.01.17. US

---

**( 11 ) E014985**
**( 21 ) E 08 707199**
**( 96 ) EP 20080707199** 2008.01.23.
**( 97 ) EP 2220910 A1** 2010.08.25.
**EP 2220910 B1** 2012.06.20.
( 73 ) Kautex Textron GmbH & Co. KG, 53229 Bonn (DE)
Mast Carbon Automotive Ltd., Woking, Surrey GU21 2PG (GB)
( 72 ) CATTON, Piers
THO TRUONG, Huynh
LANG, Tobias
KARSCH, Ulrich
( 74 ) dr. Vida György, DANUBIA Szabadalmi és Jogi Iroda Kft., 1051 Budapest, (HU)
**( 54 ) Fluidum fűtőberendezés**
**( 51 ) H05B 3/14** (2006.01)
**F02M 25/08** (2006.01)
**H05B 1/02** (2006.01)
**( 13 ) T2**
( 30 ) PCT/EP2007/011278 2007.12.20. WO

---

**( 11 ) E014930**
**( 21 ) E 09 763036**
**( 96 ) EP 20090763036** 2009.04.02.
**( 97 ) EP 2269421 A2** 2011.01.05.
**EP 2269421 B1** 2012.06.13.
( 73 ) OSRAM SYLVANIA Inc., Danvers, MA 01923 (US)
( 72 ) BOUCHARD, Guy, P.
( 74 ) Mák András, SBGK Szabadalmi Ügyvivői Iroda, 1062 Budapest, (HU)
**( 54 ) Kis veszteségű csatorna felismerő elrendezés egyenárammal táplált világítórendszerhez**
**( 51 ) H05B 33/08** (2006.01)
**B60Q 1/04** (2006.01)
**H05B 37/02** (2006.01)
**( 13 ) T2**
( 30 ) 105921 2008.04.18. US

---

A rovat 187 darab közlést tartalmaz.

## Európai szabadalom igénypontokon kívüli szövegének magyar nyelvű fordítása

**( 11 ) E012789**
**( 21 ) E 04 755763**
**( 96 ) EP 20040755763** 2004.06.18.
**( 97 ) EP 1643999 A1** 2004.12.29.
**EP 1643999 B1** 2011.09.28.
( 73 ) NephroGenex, Inc., NC, 27709 (US)
( 72 ) DEGENHARDT, Thorsten
SCHOTZINGER, Robert
FOX, J., Wesley
( 74 ) dr. Pethő Árpád, DANUBIA Szabadalmi és Jogi Iroda Kft., 1051 Budapest, (HU)
**( 54 ) Piridoxamin, II. típusú diabétesz esetén, diabetikus nefropátia kezelésében történő alkalmazásra**
**( 51 ) A61K 31/4412** (2006.01)
**A61P 3/10** (2006.01)
**A61P 13/00** (2006.01)
**( 13 ) T10**
( 30 ) 480032 P 2003.06.20. US
562062 P 2004.04.14. US

---

**( 11 ) E013393**
**( 21 ) E 07 014474**
**( 96 ) EP 20070014474** 2007.07.24.
**( 97 ) EP 1882576 A1** 2008.01.30.
**EP 1882576 B1** 2011.11.02.
( 73 ) CooperVision International Holding Company, LP, St Michael (BB)
( 72 ) Edwards, David
( 74 ) dr. Gödölle István, Gödölle, Kékes, Mészáros & Szabó Szabadalmi és Védjegy Iroda, 1024 Budapest, (HU)
**( 54 ) Szellőztetett fénytörőképesség meghatározó betét perselyek és ezekkel kapcsolatos rendszerek, valamint eljárások szemlencse öntőformák és szemlencsék gyártásához**
**( 51 ) B29C 45/26** (2006.01)
**B29C 45/34** (2006.01)
**B29D 11/00** (2006.01)
**( 13 ) T10**
( 30 ) 820213 P 2006.07.24. US
781126 2007.07.20. US

---

**( 11 ) E013188**
**( 21 ) E 06 016471**
**( 96 ) EP 20060016471** 2006.08.07.
**( 97 ) EP 1752281 A2** 2007.02.14.
**EP 1752281 B1** 2011.09.28.
( 73 ) CooperVision International Holding Company, LP, St. Michael (BB)
( 72 ) Goodenough, Neil G
Dean, Gregg A
( 74 ) dr. Gödölle István, Gödölle, Kékes, Mészáros és Szabó Szabadalmi és Védjegy Iroda, 1024 Budapest, (HU)
**( 54 ) Eljárás különböző előírású kontaktlencsék gyártására**
**( 51 ) B29D 11/00** (2006.01)

**B29C 33/00** (2006.01)
**( 13 ) T10**
( 30 ) 200848 2005.08.09. US

---

**( 11 ) E014340**
**( 21 ) E 07 734377**
**( 96 ) EP 20070734377** 2007.04.23.
**( 97 ) EP 2150400 A1** 2008.10.30.
**EP 2150400 B1** 2012.02.22.
( 73 ) Pirelli Tyre S.P.A., 20126 Milan (IT)
( 72 ) DALE', Pietro
VERGANI, Alessandro
( 74 ) dr. Vida György, DANUBIA Szabadalmi és Jogi Iroda Kft., 1051 Budapest, (HU)
**( 54 ) Eljárás legalább egy rugalmas elem lerakására gépjármű gumiabroncsok gyártási eljárása során, eljárás gépjármű gumiabroncsok gyártására és berendezés legalább egy rugalmas elem lerakására**
**( 51 ) B29D 30/16** (2006.01)
**B29D 30/30** (2006.01)
**( 13 ) T10**

---

**( 11 ) E012133**
**( 21 ) E 09 154455**
**( 96 ) EP 20090154455** 2009.03.05.
**( 97 ) EP 2103521 A2** 2009.09.23.
**EP 2103521 B1** 2011.07.13.
( 73 ) SITMA MACHINERY S.p.A., 41057 Spilamberto (MO) (IT)
( 72 ) Ballestrazzi, Aris
Tassi, Lamberto
( 74 ) dr. Antalffy-Zsíros András, DANUBIA Szabadalmi és Jogi Iroda Kft., 1051 Budapest, (HU)
**( 54 ) Nagysebességű csomagolócsoport és ilyen csoporttal ellátott csomagológép**
**( 51 ) B65B 9/02** (2006.01)
**B65B 25/14** (2006.01)
**B65B 51/16** (2006.01)
**B65B 51/26** (2006.01)
**( 13 ) T10**
( 30 ) MI20080392 2008.03.10. IT

---

**( 11 ) E011255**
**( 21 ) E 08 708685**
**( 96 ) EP 20080708685** 2008.02.05.
**( 97 ) EP 2125562 A1** 2008.09.04.
**EP 2125562 B1** 2011.04.06.
( 73 ) SCA Hygiene Products GmbH, 68305 Mannheim (DE)
( 72 ) EILERT, Diana
OHLSSON, Kristin
( 74 ) Kovács Ivánné, DANUBIA Szabadalmi és Jogi Iroda Kft., 1051 Budapest, (HU)
**( 54 ) Csomagolás higiéniás termékekhez**
**( 51 ) B65D 75/58** (2006.01)
**B65D 75/56** (2006.01)
**( 13 ) T10**

( 30 ) 202007002960 U 2007.02.28. DE

---

**( 11 ) E012571**
**( 21 ) E 08 869501**
**( 96 ) EP 20080869501** 2008.12.30.
**( 97 ) EP 2234909 A1** 2010.10.06.
**EP 2234909 B1** 2011.09.28.
( 73 ) GEICO S.p.A., 20092 Cinisello Balsamo, Milano (IT)
( 72 ) GUERRA, Giancarlo
( 74 ) Farkas Tamás, DANUBIA Szabadalmi és Jogi Iroda Kft., 1051 Budapest, (HU)
**( 54 ) Továbbfejlesztett kezelőeszköz gépjármű, tehergépjármű, vezetőfülke, kis teherautó és fémtartály keretek mozgatására, bemerítésére, kivételére és forgatására gyártósori medencében**
**( 51 ) B65G 49/04** (2006.01)
**B62D 65/18** (2006.01)
**( 13 ) T10**
( 30 ) MI20080037 2008.01.10. IT

---

**( 11 ) E012353**
**( 21 ) E 05 710622**
**( 96 ) EP 20050710622** 2005.02.17.
**( 97 ) EP 1717229 A1** 2005.09.15.
**EP 1717229 B1** 2011.06.15.
( 73 ) SANTEN PHARMACEUTICAL CO., LTD., Higashiyodogawa-ku,Osaka-shi,Osaka 533-8651 (JP)
( 72 ) HONDA, Takahiro
TAJIMA, Hisashi
KAWASHIMA, Kenji
OKAMOTO, Kazuyoshi
YAMAMOTO, Minoru
INABA, Takaaki
TAKENO, Yuriko
( 74 ) Molnár Imre, DANUBIA Szabadalmi és Jogi Iroda Kft., 1051 Budapest, (HU)
**( 54 ) Új gyűrűs vegyület 4-piridil-alkiltiocsoporttal, amely (nem) szubsztituált aminocsoportot tartalmaz**
**( 51 ) C07D213/73** (2006.01)
**A61K 31/44** (2006.01)
**A61K 31/47** (2006.01)
**A61K 31/496** (2006.01)
**A61K 31/5377** (2006.01)
**A61K 31/54** (2006.01)
**A61P 9/10** (2006.01)
**A61P 17/06** (2006.01)
**A61P 19/02** (2006.01)
**A61P 27/02** (2006.01)
**A61P 35/00** (2006.01)
**A61P 43/00** (2006.01)
**C07D213/74** (2006.01)
**C07D213/75** (2006.01)
**C07D213/82** (2006.01)
**C07D401/12** (2006.01)
**C07D401/14** (2006.01)

**C07D405/14** (2006.01)
**C07D409/12** (2006.01)
**C07D409/14** (2006.01)
**( 13 ) T10**
( 30 ) 2004039862 2004.02.17. JP
2004294347 2004.09.06. JP

---

**( 11 ) E011626**
**( 21 ) E 07 763167**
**( 96 ) EP 20070763167** 2007.02.05.
**( 97 ) EP 1989252 A2** 2007.08.16.
**EP 1989252 B1** 2011.05.11.
( 73 ) Milliken & Company, Spartanburg, South Carolina 29303 (US)
( 72 ) DANIELSON, Todd D .
ROCKWOOD, Jennifer
MEHL, Nathan A.
( 74 ) dr. Pethő Árpád, DANUBIA Szabadalmi és Jogi Iroda Kft., 1051 Budapest, (HU)
**( 54 ) Készítmények és eljárások derített termékek előállítására**
**( 51 ) C08K 5/1575** (2006.01)
**( 13 ) T10**
( 30 ) 349021 2006.02.07. US

---

**( 11 ) E013362**
**( 21 ) E 03 707796**
**( 96 ) EP 20030707796** 2003.02.10.
**( 97 ) EP 1474648 A2** 2003.08.28.
**EP 1474648 B1** 2011.11.02.
( 73 ) CooperVision International Holding Company, LP, St. Michael (BB)
( 72 ) LEPPARD, Kirk, Stuart
HAZELL, Mike, Stuart
TOWNSEND, Christopher, Andrew
HOYLE, Mark, S.
( 74 ) dr. Gödölle István, Gödölle, Kékes, Mészáros és Szabó Szabadalmi és Védjegy Iroda, 1024 Budapest, (HU)
**( 54 ) Rendszerek és eljárások szemlencsék vizsgálatára**
**( 51 ) G01B 1/00** (2006.01)
**G01M 11/02** (2006.01)
**( 13 ) T10**
( 30 ) 357610 P 2002.02.15. US

---

**( 11 ) E014990**
**( 21 ) E 07 705600**
**( 96 ) EP 20070705600** 2007.02.15.
**( 97 ) EP 1987353 A1** 2008.11.05.
**EP 1987353 B1** 2012.06.13.
( 73 ) Universal Biosensors PTY Limited, Rowville VIC 3178 (AU)
( 72 ) HODGES, Alastair McIndoe
CHATELIER, Ronald Christopher
CHAMBERS, Garry
( 74 ) Szabó Zsolt, DANUBIA Szabadalmi és Jogi Iroda Kft., 1051 Budapest, (HU)

**( 54 ) Folyadéktovábbító szerkezet**
**( 51 ) G01N 33/49** (2006.01)
**B01L 3/00** (2006.01)
**B81B 1/00** (2006.01)
**G01N 33/53** (2006.01)
**( 13 ) T10**
( 30 ) 774678 P 2006.02.21. US

---

**( 11 ) E013145**
**( 21 ) E 06 016473**
**( 96 ) EP 20060016473** 2006.08.07.
**( 97 ) EP 1752796 A2** 2007.02.14.
**EP 1752796 B1** 2011.09.28.
( 73 ) CooperVision International Holding Company, LP, St. Michael (BB)
( 72 ) Almond, Sarah L
Browning, John
( 74 ) Frankné dr. Machytka Daisy, Gödölle, Kékes, Mészáros & Szabó Szabadalmi és Védjegy Iroda, 1024 Budapest, (HU)
**( 54 ) Szilikon hidrogél kontaktlencsék előállítására szolgáló körülmények és eljárások**
**( 51 ) G02B 1/04** (2006.01)
**C08F290/06** (2006.01)
**( 13 ) T10**
( 30 ) 707029 P 2005.08.09. US

---

**( 11 ) E012366**
**( 21 ) E 08 753757**
**( 96 ) EP 20080753757** 2008.05.07.
**( 97 ) EP 2153614 A1** 2008.11.13.
**EP 2153614 B1** 2011.07.13.
( 73 ) Spectator Intellectual Properties B.V., 4931 BM Geertruidenberg (NL)
( 72 ) KLOONEN, Marinus, Adrianus, Hendrikus
VAN DEN HOEK, Rolf, Martijn
ERMSTRANG, Gerrit, Gijsbert
VAN DE WATER, Godefridus, Johannes
HERMES, Hubertus, Franciscus, Maria
( 74 ) Sári Tamás Gusztáv, DANUBIA Szabadalmi és Jogi Iroda Kft., 1051 Budapest, (HU)
**( 54 ) Rendszer és eljárás adatok kicsrélésére első adatfeldolgozó rendszer és második adatfeldolgozó rendszer között legalább részben nyilvános kommunikációs hálózaton át**
**( 51 ) H04L 29/06** (2006.01)
**G08B 25/00** (2006.01)
**H04N 7/18** (2006.01)
**( 13 ) T10**
( 30 ) 2000632 2007.05.07. NL

---

A rovat 13 darab közlést tartalmaz.

## Felszólalási eljárásban módosított európai szabadalom szövege fordításának benyújtása

**( 11 ) E002974**
**( 21 ) E 04 396049**
**( 96 ) EP 20040396049** 2004.07.13.
**( 97 ) EP 1629844 A1** 2006.03.01.
**EP 1629844 B1** 2007.09.12.
( 73 ) Bayer Schering Pharma Oy, 20101 Turku (FI)
( 72 ) Riihimäki, Teppo
( 74 ) Ravadits Imre, DANUBIA Szabadalmi és Jogi Iroda Kft., 1051 Budapest, (HU)
**( 54 ) Hosszú hatóidejű, szabályozott kezdeti lökésszerű hatóanyagleadású rendszer**
**( 51 ) A61K 31/58** (2006.01)
**A61K 9/08** (2006.01)
**A61K 31/565** (2006.01)
**( 13 ) T5**

---

**( 11 ) E003217**
**( 21 ) E 05 024887**
**( 96 ) EP 20050024887** 2005.11.15.
**( 97 ) EP 1661693 A1** 2006.05.31.
**EP 1661693 B1** 2008.01.23.
( 73 ) Constantia Ebert GmbH, D-65201 Wiesbaden (DE)
( 72 ) Lohr, Waldemar
( 74 ) Dr. Jalsovszky Györgyné és Dr. Miskolczi Mária, 1111 Budapest, (HU)
**( 54 ) Csavarható burkolófólia és felhasználása csomagoló fóliaként**
**( 51 ) B32B 27/32** (2006.01)
**B65D 65/40** (2006.01)
**( 13 ) T5**
( 30 ) 20012004 2004.11.29. AT

---

A rovat 2 darab közlést tartalmaz.

## Európai szabadalmak szövege fordítás-kijavításának közzététele

**( 11 ) E013276**

**( 21 ) E 06 841238**

**( 96 ) EP 20060841238** 2006.12.21.

**( 97 ) EP 1978912 A1** 2008.10.15.

**EP 1978912 B1** 2011.12.07.

( 73 ) AvidiaMed GmbH, 20097 Hamburg (DE)

( 72 ) STRUB, Nikolai
VON BISMARCK, Gottfried
BREU, Gerhard

( 74 ) dr. Harangozó Gábor, DANUBIA Szabadalmi és Jogi Iroda Kft., 1051 Budapest, (HU)

**( 54 ) Csomagolás gyógyászati termékek és hasonlók számára**

**( 51 ) A61J 1/03** (2006.01)

**( 13 ) T4**

( 30 ) 05090355 2005.12.21. EP

A rovat 1 darab közlést tartalmaz.

# Vegyes európai szabadalmi közlemények

## Jogutódlás

( 11 ) E002320
( 21 ) E 04 806376
( 73 ) Vringo Infrastructure, Inc., New York (US)

( 11 ) E004699
( 21 ) E 06 123827
( 73 ) ENG CELERITAS s.r.l., Milano (MI) (IT)
( 74 ) Gödölle, Kékes, Mészáros & Szabó Szabadalmi és Védjegy Iroda, 1024 Budapest, (HU)

( 11 ) E005519
( 21 ) E 03 757165
( 73 ) Laboratorios Lesvi, S.L., Sant Joan Despi (ES)
( 74 ) Danubia Szabadalmi és Jogi Iroda Kft., 1051 Budapest, (HU)

( 11 ) E009510
( 21 ) E 03 724291
( 73 ) IPSEN PHARMA S.A.S., Boulogne-Billancourt (FR)
( 74 ) Danubia Szabadalmi és Jogi Iroda Kft., 1051 Budapest, (HU)

A rovat 4 darab közlést tartalmaz.

## Képviseleti megbízás

( 21 ) E 04 806376
( 73 ) Vringo Infrastructure, Inc., New York (US)

( 21 ) E 06 123827
( 73 ) ENG CELERITAS s.r.l., Milano (MI) (IT)
( 74 ) Gödölle, Kékes, Mészáros & Szabó Szabadalmi és Védjegy Iroda, 1024 Budapest, (HU)

( 21 ) E 03 757165
( 73 ) Laboratorios Lesvi, S.L., Sant Joan Despi (ES)
( 74 ) Danubia Szabadalmi és Jogi Iroda Kft., 1051 Budapest, (HU)

( 21 ) E 03 724291
( 73 ) IPSEN PHARMA S.A.S., Boulogne-Billancourt (FR)
( 74 ) Danubia Szabadalmi és Jogi Iroda Kft., 1051 Budapest, (HU)

A rovat 4 darab közlést tartalmaz.

## Név-, illetve címváltozás

( 11 ) E004172
( 21 ) E 03 744243
( 54 ) TMEFF2 rák antigén elleni antitestek és alkalmazásuk
( 73 ) Abbott Biotherapeutics Corp., Redwood City (US)

---

( 11 ) E007609
( 21 ) E 08 104077
( 54 ) Valzartán formulációk
( 73 ) Sanovel Ilaç Sanayi Ve Ticaret Anonim Sirketi, 80670 Istanbul (TR)

---

( 11 ) E007742
( 21 ) E 06 290922
( 54 ) Eljárás növényi eredetű MSG nélküli termék szárítására és az így előállított termék
( 73 ) Darome, 91490 Milly La Foret (FR)

---

( 11 ) E008685
( 21 ) E 05 826812
( 54 ) Szubsztituált tienopirrol-karbonsavamidok, pirrolotiazol-karbonsavamidok és rokon analógok, mint kazein-kináz 1 epszilon inhibitorok
( 73 ) Aventis Pharmaceuticals Inc., Bridgewater, New Jersey (US)

---

( 11 ) E011660
( 21 ) E 06 830666
( 54 ) Eljárás halhatatlanná tett, antitestet szekretáló sejtek kinyerésére
( 73 ) Ribovax Biotechnologies SA, 1213 Petit-Lancy (Geneva) (CH)

---

( 11 ) E011803
( 21 ) E 06 807765
( 54 ) Eljárás diamino-difenil-metánok előállítására
( 73 ) HUNTSMAN INTERNATIONAL LLC, Salt Lake City, Utah 84108 (US)

---

( 11 ) E012212
( 21 ) E 08 736570
( 54 ) Eljárás difenilmetán-diizocianátok és polifenil-polimetilén-poliizocianátok elegyének előállítására
( 73 ) Huntsman International LLC, Salt Lake City, UT 84108 (US)

---

( 11 ) E013074
( 21 ) E 07 731510
( 54 ) Egy pirido(3,2,1-ij)-benzoxadiazin vegyületet tartalmazó, fertőzés elleni oldat
( 73 ) SA VETOQUINOL, 70200 Lure (FR)

---

( 11 ) E013117
( 21 ) E 04 762301
( 54 ) Eljárás diklórpropanolok előállítására glicerinből
( 73 ) Spolek Pro Chemickou A Hutni Vyrobu, Akciova Spolecnost, 400 32 Usti nad Labem (CZ)

---

( 11 ) E013123
( 21 ) E 06 820761
( 54 ) Lemezelt vasmag forgógép állandó mágneses forgórészéhez
( 73 ) WILIC S.AR.L, 1724 Luxembourg (LU)

( 11 ) E013175
( 21 ) E 09 166284
( 54 ) Reteszelőszerkezet szélturbina forgórészéhez
( 73 ) WILIC S.AR.L, 1724 Luxembourg (LU)

---

( 11 ) E013273
( 21 ) E 07 820692
( 54 ) A hasnyálmirigy-vezeték adenokarcinómájával összefüggő új antigének és antitestek
( 73 ) Ribovax Biotechnologies SA, 1213 Petit-Lancy (Geneva) (CH) Bioline Diagnostici SRL, 10143 Torino (IT)

---

( 11 ) E013289
( 21 ) E 08 807159
( 54 ) Atomreaktor, különösen medence típusú atomreaktor, új koncepciójú fűtőelemekkel
( 73 ) Del Nova Vis S.R.L., Milano (IT) Cinotti, Luciano, 16036 Recco (IT)

---

( 11 ) E013375
( 21 ) E 05 790091
( 54 ) Generátor/villanymotor, különösen szélerőművekben, kötélhúzó berendezésekben vagy hidraulikus berendezésekben való alkalmazáshoz
( 73 ) WILIC S.AR.L, 1724 Luxembourg (LU)

---

( 11 ) E014226
( 21 ) E 05 732007
( 54 ) Fluidum kibocsátó eszköz
( 73 ) HEWLETT-PACKARD DEVELOPMENT COMPANY, L.P., Houston, Texas 77070 (US)

---

( 11 ) E014752
( 21 ) E 08 717228
( 54 ) 5-(2,4-Dihidroxi-5-izopropil-fenil)-4-(4-morfolin-4-il-metil-fenil)-izoxazol-3-karbonsav-etil-amid-mezilát, valamint hidrátjai és polimorfjai, és az ezeket tartalmazó készítmények
( 73 ) Novartis AG, 4056 Basel (CH) VERNALIS (R&D) LTD, Wokingham Berkshire (GB)

---

( 11 ) E014847
( 21 ) E 09 447040
( 54 ) Párhuzamos hajtóműegység szélturbina hajtóművéhez
( 73 ) ZF Wind Power Antwerpen NV, 2550 Kontich (BE)

---

( 11 ) E014848
( 21 ) E 10 195592
( 54 ) Berendezés gázvezetéken végzett beavatkozáshoz, és vonatkozó eljárás
( 73 ) GDF SUEZ, 92400 Courbevoie (FR)

---

A rovat 18 darab közlést tartalmaz.

# KIEGÉSZÍTŐ OLTALMI TANÚSÍTVÁNYRA VONATKOZÓ KÖZLEMÉNYEK

## Tájékoztatás kiegészítő oltalmi tanúsítványra vonatkozó bejelentésekről

**( 21 ) S 13 00001**
( 22 ) 2013.01.17.
( 71 ) Boehringer Ingelheim Pharma GmbH & Co. KG, 55216 Ingelheim am Rhein, Binger Str. 173 (DE)
**( 95 ) Linagliptin metformin-hidrokloriddal**
**Termék típusa: Gyógyszer**
( 68 ) HU E008232
( 54 ) 8-[3-amino-piperidin-1-il]-xantinok, a vegyületek előállítása és gyógyszerként való alkalmazása
( 92 ) EU/1/12/780/001-034 2012.07.20
Engedélyezett termék neve: Jentadueto/Linagliptin/metformin hidroklorid
( 74 ) Kovári György, ADVOPATENT Szabadalmi és Védjegy Iroda, 1011 Budapest, Fő u. 19. (HU)

---

**( 21 ) S 13 00002**
( 22 ) 2013.01.18.
( 71 ) Seattle Genetics, Inc., 98021 Bothell, WA, 21823 30th Drive, S.E. (US)
**( 95 ) Brentuximab vedotin vagy gyógyászatilag elfogadható sói**
**Termék típusa: Gyógyszer**
( 68 ) EU E012323
( 54 ) Aurisztatin konjugátumok és alkalmazásuk rák, autoimmun betegség vagy fertőzéses betegség kezelésére
( 92 ) EU/1/12/794/001 2012.10.25
Engedélyezett termék neve: ADCETRIS
( 74 ) Gödölle, Kékes, Mészáros & Szabó Szabadalmi és Védjegy Iroda, 1024 Budapest, Keleti Károly u. 13/b (HU)

---

**( 21 ) S 13 00003**
( 22 ) 2013.01.24.
( 71 ) Incyte Corporation, 19880 Wilmington, Delaware, Experimental Station, Route 141 & Henry Clay Road, Building E336/225 (US)
**( 95 ) Ruxolitinib, vagy gyógyászatilag elfogadható sója**
**Termék típusa: Gyógyszer**
( 68 ) HU E013235
( 54 ) Heteroarilcsoporttal szubsztituált pirrolo[2,3-b]piridinek és pirrolo[2,3-b]pirimidinek, mint janus kináz inhibitorok
( 92 ) EU/1/12/773/001-003 2012.08.23
Engedélyezett termék neve: Jakavi-ruxolitinib
( 74 ) Lengyel Zsolt, DANUBIA Szabadalmi és Jogi Iroda Kft., 1051 Budapest, Bajcsy-Zsilinszky út 16. (HU)

---

A rovat 3 darab közlést tartalmaz.

# NÖVÉNYFAJTA-OLTALMI KÖZLEMÉNYEK

## Adatközlés növényfajta-oltalmi bejelentésekről

**( 21 ) F 12 00023**
( 22 ) 2012.12.15.
( 71 ) Budapesti Corvinus Egyetem Kertésztudományi Kar Dísznövénytermesztési és Dendrológiai Tanszék, 1118 Budapest, Villányi út 29-43. (HU)
**( 53 ) Egervár**
**( 54 ) Sajmeggy, Prunus mahaleb L.**
( 74 ) Benkőné Csillag Lucia, 1118 Budapest, Ménesi út 4/a. (HU)

---

**( 21 ) F 12 00024**
( 22 ) 2012.12.15.
( 71 ) Budapesti Corvinus Egyetem Kertésztudományi Kar Dísznövénytermesztési és Dendrológiai Tanszék, 1118 Budapest, Villányi út 29-43. (HU)
**( 53 ) Magyar**
**( 54 ) Sajmeggy, Prunus mahaleb L.**
( 74 ) Benkőné Csillag Lucia, 1118 Budapest, Ménesi út 4/a. (HU)

---

**( 21 ) F 12 00025**
( 22 ) 2012.12.15.
( 71 ) Budapesti Corvinus Egyetem Kertésztudományi Kar Dísznövénytermesztési és Dendrológiai Tanszék, 1118 Budapest, Villányi út 29-43. (HU)
**( 53 ) Bogdány**
**( 54 ) Sajmeggy, Prunus mahaleb L.**
( 74 ) Benkőné Csillag Lucia, 1118 Budapest, Ménesi út 4/a. (HU)

---

A rovat 3 darab közlést tartalmaz.

# HASZNÁLATI MINTA KÖZLEMÉNYEK

## Megadott használati mintaoltalmak

### A. SZEKCIÓ - KÖZSZÜKSÉGLETI CIKKEK

**( 51 ) A63F 9/10** (2006.01)
**G09B 1/00** (2006.01)
**( 11 ) 0004228** 2013.01.04.
**( 21 ) U 12 00015**
**( 22 ) 2012.01.31.**
( 73 ) Nagy Zsuzsanna, Budapest (HU)
( 72 ) Nagy Zsuzsanna, Budapest, (HU)
**( 54 ) Oktatási segédeszköz**
( 74 ) dr. Antalffy-Zsiros András, DANUBIA Szabadalmi és Jogi Iroda Kft., Budapest
( 57 )

Oktatási segédeszköz matematikai műveletek ismertetéséhez és gyakorlásához, amelynek egy egy alapteste (1) és az alaptesten (1) sorokban és oszlopokban kiképzett vagy az alaptesten (1) elrendezett, egy előre meghatározott matematikai összefüggés szerinti legalább egy számjegyet (3) tartalmazó számmezői (2) vannak, azzal jellemezve, hogy az alaptest (1) egy alaktartó merev test, amelyen az első, legfelső sorban (5) balról jobbra az 1-től 10-ig terjedő számokat emelkedő számsorrendben magukon tartalmazó számmezők (2) vannak elrendezve; felülről a másodiktól lefelé terjedő sorokban (5) az egyes számmezők (2) fölött lévő sor (5) azonos oszlopában (6) elrendezett számmezőben (2) feltüntetett szám eggyel többszörösét tartalmazó számmezők (2) vannak elrendezve; a prímszámokat tartalmazó számmezőkön (2) azonos jellegzetességű, de egymástól megkülönböztethető térbeli kialakítású egyedi indikátorok (4) vannak kialakítva; a prímszámoktól eltérő számokat tartalmazó számmezőkön (2) az egyes számmezőkön (2) pedig a feltüntetett számokat szorzatokként kiadó prímszám szorzótényezőkhöz tartozó egyedi indikátorok (4) jellegzetességével azonos jellegzetességű indikátorrészek (4a-4f) vannak kialakítva.

3. ábra

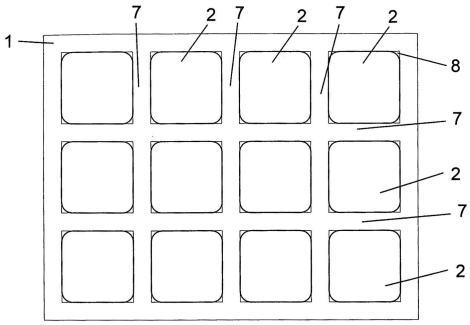


6. ábra

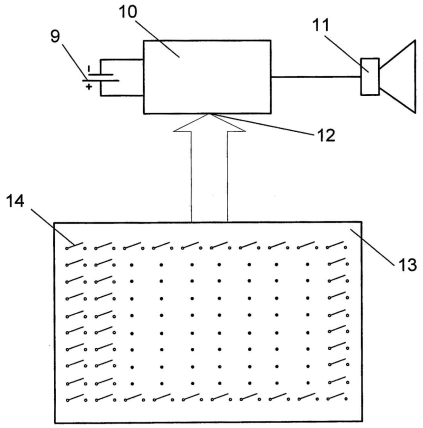

## B. SZEKCIÓ - IPARI MŰVELETEK ÁLTALÁBAN ÉS SZÁLLÍTÁS

**( 51 ) B08B 9/00** (2006.01)
**F41A 29/00** (2006.01)
**( 11 ) 0004229** 2013.01.17.
**( 21 ) U 12 00063**
**( 22 ) 2012.03.23.**
( 73 ) Milipol USA Inc., Henderson, NV, 89074-7722 (HU)
( 72 ) Nebehaj Lajos 50%, Budapest, (HU)
Torma Mikael 50%, Budapest, (HU)
**( 54 ) Tisztítóvessző befogadó szerkezeti kialakítás gépkarabélyhoz**
( 74 ) dr. Köteles Zoltán, SBGK Szabadalmi Ügyvivői Iroda, Budapest
( 57 )
Tisztítóvessző befogadó szerkezeti kialakítás gépkarabélyhoz, amely gépkarabély sínnel (7) és csövére (4) rögzített síntartó elemmel (5) rendelkezik, amely a cső (4) hossztengelye mentén elrendezett több, darabonként két fél-részből (1, 2) álló, csavarkötéssel összefogott szorító elemet tartalmaz, amelyekkel a síntartó elem (5) a csőre (4) van erősítve, azzal jellemezve, hogy a síntartó elem (5) egy a cső (4) alatt elhelyezkedő, a cső (4) hosszanti irányában tekintve tisztítóvesszőt (9) befogadó nyílást (8) tartalmaz.

2. ábra

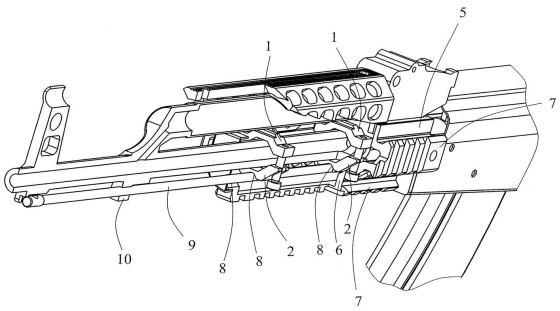


**( 51 ) B61H 7/08** (2006.01)
**( 11 ) 0004227** 2013.01.03.
**( 21 ) U 12 00146**
**( 22 ) 2012.07.19.**
( 73 ) Faiveley Transport Witten GmbH, Witten (DE)
( 72 ) Pake Detlev, Remscheid, (DE)
dr. Mehlan Andreas, Unna, (DE)
Eickeler Udo, Witten, (DE)
Montua Sebastian, Wittwn, (DE)
**( 54 ) Pneumatikus kapcsolóberendezés mágneses sínfék vezérlésére**
( 30 ) 202011050872.2 2011.08.01. DE
( 74 ) dr. Kereszty Marcell , Gödölle, Kékes, Mészáros & Szabó Szabadalmi és Védjegy Iroda, Budapest
( 57 )
Pneumatikus kapcsolóberendezés (100) mágneses sínfék vezérlésére, amely hengert (10) tartalmaz, amelyben dugattyúelem (12) van eltolhatóan vezetve, a dugattyúelem (12) dugattyúszárral (13) van összekötve, amely az egyik szabad végén (14) magasságában állítható összekötőelemet (15) tartalmaz, azzal jellemezve, hogy a dugattyúszárnak (13) a hengeren (10) kívüli részén, a dugattyúszáron (13) alakzárást létrehozó csavarmenetes kötéssel megfeszített legalább egy rögzítő elem (17) van, és a magasságában állítható dugattyúszárnak (13)

játékmentességet biztosító, átfedő erőzáró összekötése van.

1. ábra

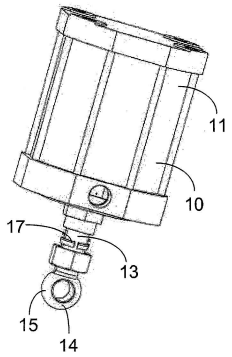


## F. SZEKCIÓ - MECHANIKA, VILÁGÍTÁS, FŰTÉS

**( 51 ) F41A 19/00** (2006.01)
**F41A 19/06** (2006.01)
**( 11 ) 0004230** 2013.01.17.
**( 21 ) U 12 00064**
**( 22 ) 2012.03.23.**
( 73 ) Milipol USA Inc., Henderson, NV, 89074-7722 (HU)
( 72 ) Nebehaj Lajos 50%, Budapest, (HU)
Torma Mikael 50%, Budapest, (HU)
**( 54 ) Szerkezeti elrendezés gépkarabély tűzváltó karjának mindkét oldali használatához**
( 74 ) dr. Köteles Zoltán, SBGK Szabadalmi Ügyvivői Iroda, Budapest
( 57 )

Szerkezeti elrendezés gépkarabély tűzváltó karjának mindkét oldali használatához, amely gépkarabély tokkal, tokfedéllel, a tokban csapágyazott tengelyre szerelt a lövő szempontjából jobb oldalon levő tűzváltó karral, valamint a lövő szempontjából bal oldalra szerelt, optikai kiegészítők rögzítésére szolgáló sínnel rendelkezik, azzal jellemezve, hogy a tokfedél (2) és a sín (5) között egy rés (6) van kialakítva, és egy további, a lövő szempontjából bal oldalon levő, az eredeti tűzváltó karral (1) azonos tengelyre (3) szerelt tűzváltó kar (1) van a résben (6) kivezetett módon elhelyezve.

1. ábra

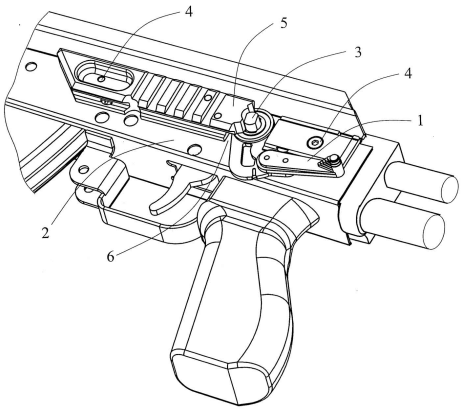

## G. SZEKCIÓ - FIZIKA

**( 51 ) G11C 7/00** (2006.01)
**( 11 ) 0004231** 2013.02.01.
**( 21 ) U 12 00065**
**( 22 ) 2012.03.27.**
( 73 ) Metalelektro Méréstechnika Kft., Debrecen (HU)
( 72 ) dr. Molnár Péter, Budapest, (HU)
**( 54 ) Eseményvezérelt kép- és adatrögzítő berendezés vasúti átjáró biztonságának növelésére**
( 74 ) Varga Tamás, Budapest
( 57 )
Eseményvezérelt kép- és adatrögzítő berendezés vasúti átjáró biztonságának növelésére, amely berendezés vasút, és azt keresztező út kereszteződésében, az út mellett ismert módon elhelyezkedő vasúti jelzőfejben van elhelyezve, és a berendezés egyes egységeinek tápfeszültség ellátására a berendezés egyes egységeihez csatlakozó tápegységet tartalmaz, azzal jellemezve, hogy a berendezésnek (1) a bejövő tápfeszültségre (8) kapcsolódó tápegysége (2) egy kamerához (3), egy adatrögzítőhöz (4), egy infra fényvetőhöz (6) és egy GSM modulhoz (7) csatlakozik, valamint a kamera (3) a tápegységen (2) kívül az adatrögzítőhöz (4) adatátviteli kapcsolattal van csatlakoztatva, továbbá az adatrögzítő (4) egy vörös jelzés bemenettel (9) és egy törés jelzés bemenettel (10) rendelkezik, valamint az adatrögzítő (4) a kamerához (3) és egy memória kártyához (5) adatátviteli kapcsolattal van csatlakoztatva, továbbá a GSM modul (7) a törés jelzés (10) bemenetre kapcsolódik.

1. ábra

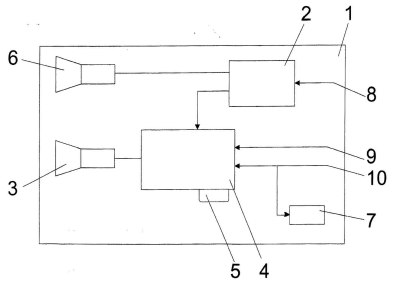


A rovat 5 darab közlést tartalmaz.

# Használati mintaoltalom megszűnése és újra érvénybe helyezése

## Használati mintaoltalom megszűnése díjfizetés hiányában

( 11 ) 002644
( 21 ) U 03 00138
( 54 ) Ökoház, öko-flotta és bio-hulladékudvar intelligens biogáz tüzelőanyagcellás, egyesített energetikai berendezés

( 11 ) 002869
( 21 ) U 04 00146
( 54 ) Hálós zsaluzat díszkőburkolat készítéséhez

( 11 ) 003013
( 21 ) U 05 00105
( 54 ) Berendezés hídpálya felszínére kerülő csapadékvíz olajtartalmának csökkentésére

( 11 ) 003045
( 21 ) U 05 00112
( 54 ) Szögtartó csontcsavarral ellátott csontlemez

( 11 ) 003082
( 21 ) U 05 00111
( 54 ) Csontcsavar

( 11 ) 003523
( 21 ) U 08 00105
( 54 ) Cserélhető és kivehető vezetőbetéttel ellátott kézi menetmetsző hajtóvas

( 11 ) 003681
( 21 ) U 09 00114
( 54 ) Ruhafogas

( 11 ) 003701
( 21 ) U 09 00113
( 54 ) Szerkezeti elrendezés medence hulladékhőjének visszanyerésére

( 11 ) 003846
( 21 ) U 10 00112
( 54 ) Cirkulációs anyagkeverő berendezés

A rovat 9 darab közlést tartalmaz.

## Használati mintaoltalom újra érvénybe helyezése

( 11 ) 003843
( 21 ) U 10 00061

( 54 ) Fénydiódás fényforrás

( 11 ) 004116
( 21 ) U 11 00104
( 54 ) Behajtást tiltó Aktív közlekedési jelzőtábla

A rovat 2 darab közlést tartalmaz.

## Használati mintaoltalom megszűnését megállapító határozat visszavonása

( 11 ) 004013
( 21 ) U 11 00134
( 54 ) Adagolófejes folyadéktároló tartály

A rovat 1 darab közlést tartalmaz.

# Vegyes használati mintaoltalmi közlemények

## Jogutódlás

( 11 ) 004045
( 21 ) U 11 00175
( 73 ) GLT Delta Kft., Érd (HU)

A rovat 1 darab közlést tartalmaz.

## Képviseleti megbízás

( 11 ) 003303
( 21 ) U 06 00206
( 73 ) Mayex Canada Kft., Budapest (HU)
( 74 ) Kormos Ágnes, Budapest, (HU)

( 11 ) 003325
( 21 ) U 06 00274
( 73 ) VÚEZ, a.s., Levice (SK)
( 74 ) dr. Markó József, Budapest, (HU)

( 11 ) 003775
( 21 ) U 09 00247
( 73 ) Mayex Canada Kft., Budapest (HU)
( 74 ) Kormos Ágnes, Budapest, (HU)

( 11 ) 004195
( 21 ) U 12 00184
( 73 ) Nonn Zsuzsanna, Budapest (HU)
( 74 ) dr. Horváth Zoltán Levente, Budapest, (HU)

A rovat 4 darab közlést tartalmaz.

## Képviselet megszűnése

( 11 ) 004182
( 21 ) U 12 00178
( 73 ) Nyugat-magyarországi Egyetem 40%, Sopron (HU) Honvédelmi Minisztérium Budapesti Erdőgazdaság Zrt. 30%, Budapest (HU) NymE-ERFARET Nyugat-magyarországi Egyetem Erdő- és Fahasznosítási Tudásközpont nonprofit Kft. 30%, Sopron (HU)
( 74 ) dr. Kereszty Marcell , Gödölle, Kékes, Mészáros & Szabó Szabadalmi és Védjegy Iroda, Budapest, (HU)

A rovat 1 darab közlést tartalmaz.

# FORMATERVEZÉSI MINTAOLTALMI KÖZLEMÉNYEK

## Megadott formatervezési mintaoltalmak

### 02. OSZTÁLY - RUHÁZATI CIKKEK ÉS RÖVIDÁRUK

( 11 ) 0091816 2012.11.08
**( 21 ) D 12 00030**
**( 22 ) 2012.03.13.**
( 72 ) Valics Dezső Levente, 1158 Budapest, Drégelyvár u. 35/4. (HU)
( 73 ) Országos Mentőszolgálat, 1055 Budapest, Markó u. 22. (HU)
( 74 ) Mészárosné Dónusz Katalin, SBGK Szabadalmi Ügyvivői Iroda, 1062 Budapest, Andrássy út 113. (HU)
( 54 ) Munkaruházat
**( 55 )**

1/1. ábra

1/2. ábra

2/1. ábra

2/2. ábra

( 51 ) 02-02

### 08. OSZTÁLY - SZERSZÁMOK, FÉMTÖMEGCIKKEK

( 11 ) 0091826 2012.11.08
**( 21 ) D 11 00237**
**( 22 ) 2011.12.19.**
( 72 ) Ribacz Péter, 7677 Orfű, Vadász u. 1/a (HU)
( 73 ) BARANYAGUMI Bt., 7630 Pécs, Iparsziget u. 15. (HU)
( 54 ) Vízvezető gumiszegély
**( 55 )**

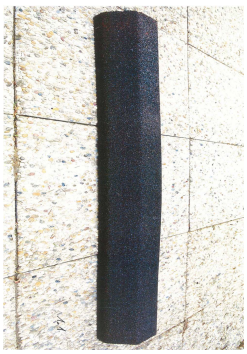
1/1. ábra

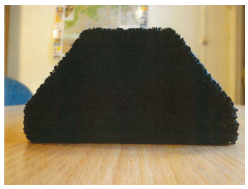
1/2. ábra

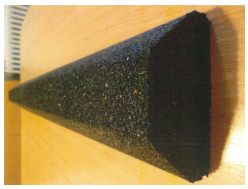
1/3. ábra

( 51 ) 08-05

## 09. OSZTÁLY - CSOMAGOLÓESZKÖZÖK ÉS TARTÁLYOK ÁRUSZÁLLÍTÁS ÉS ÁRUKEZELÉS CÉLJÁRA

( 11 ) 0091820 2012.11.08
**( 21 ) D 11 00112**
**( 22 ) 2011.06.21.**
( 72 ) Sabjanics Szabolcs, 8960 Lenti, Ifjúság u. 2/2. (HU)
( 73 ) Kistari-Fa Kft., 8978 Külsősárd hrsz:21/a, Táltos u. 1. (HU)
( 54 ) Flakon
**( 55 )**

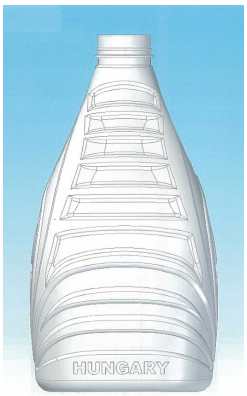

1/1. ábra

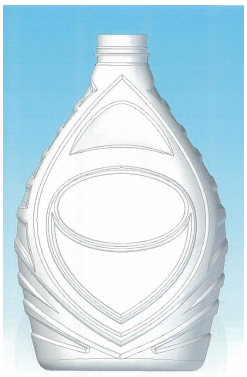
1/2. ábra

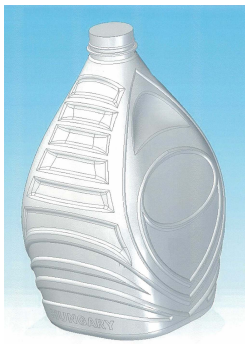
1/3. ábra

( 51 ) 09-01

---

( 11 ) 0091809 2012.10.31
**( 21 ) D 12 00004**
**( 22 ) 2012.01.12.**
( 72 ) Borbély Ferenc, 1082 Budapest, Baross u. 86. (HU)
( 73 ) Borbély Ferenc, 1082 Budapest, Baross u. 86. (HU)
( 54 ) Csomagolás
**( 55 )**

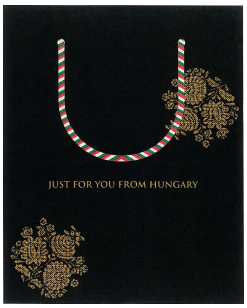

1/1. ábra

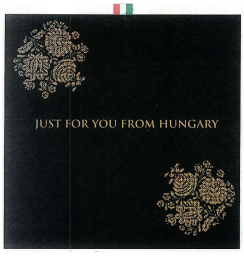

3/1. ábra

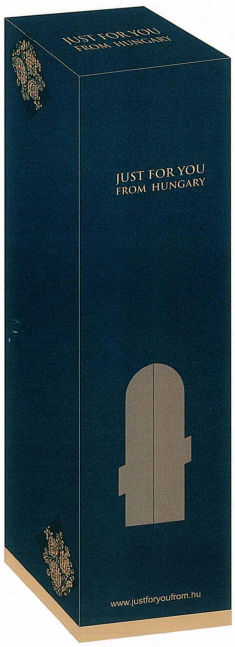

2/1. ábra

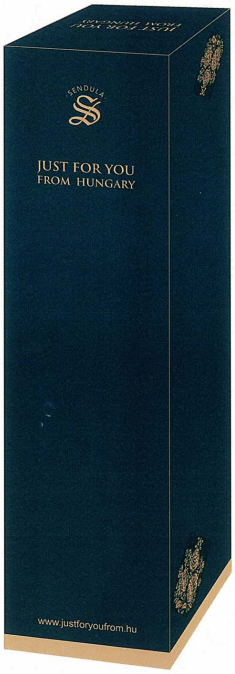

2/2. ábra

3/2. ábra

3/3. ábra

( 51 ) 09-03
09-05

---

( 11 ) 0091819 2012.11.08
**( 21 ) D 11 00211**
**( 22 ) 2011.11.10.**
( 72 ) Hittig Gusztáv, 9913 Nagymizdó, Fő u. 89. (HU)
( 73 ) eCross Invest GmbH, CH-8832 Wollerau, Sihleggstrasse 23 (CH)
( 74 ) Kapiller Péter, 1134 Budapest, Lehel u. 14. (HU)
( 54 ) Csomagolás élelmiszerekhez
**( 55 )**

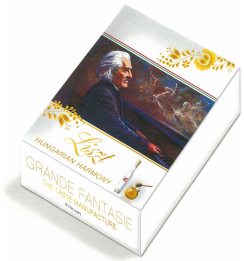


1/1. ábra

2/1. ábra

3/1. ábra

4/1. ábra

( 51 ) 09-03

---

( 11 ) 0091822 2012.11.08
**( 21 ) D 12 00043**
**( 22 ) 2012.04.10.**
( 72 ) Nagy Zoltán, 2840 Oroszlány, Vasút sor 1/c (HU)
( 73 ) Mézesduó Kft., 9021 Győr, Árpád út 16. 2/1 (HU)
( 54 ) Mézestasak

**( 55 )**

1/1. ábra

2/1. ábra

( 51 ) 09-03

---

( 11 ) 0091823 2012.11.08

**( 21 ) D 12 00044**

**( 22 ) 2012.04.10.**

( 72 ) Nagy Zoltán, 2840 Oroszlány, Vasút sor 1/c (HU)

( 73 ) Mézesduó Kft., 9021 Győr, Árpád út 16. 2/1 (HU)

( 54 ) Citromlé tasak

**( 55 )**

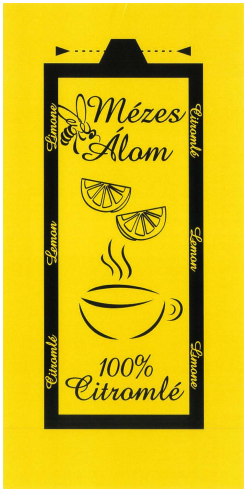


1/1. ábra

2/1. ábra

( 51 ) 09-03

---

## 11. OSZTÁLY - DÍSZTÁRGYAK

---

( 11 ) 0091814 2012.11.08

**( 21 ) D 11 00170**

**( 22 ) 2011.09.14.**

( 72 ) Herczeg László, 1085 Budapest, Pál u. 4. II. 22. (HU)

( 73 ) Herczeg László, 1085 Budapest, Pál u. 4. II. 22. (HU)

( 54 ) Ékszer

**( 55 )**

1/1. ábra

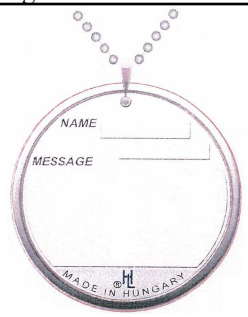

1/2. ábra

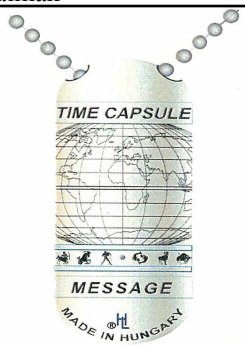

2/1. ábra

6/1. ábra

8/1. ábra

9/1. ábra

( 51 ) 11-01
10-02

---

( 11 ) 0091808 2012.10.31
**( 21 ) D 12 00003**
**( 22 ) 2012.01.12.**
( 72 ) Papp János, 4244 Újfehértó, Rozmaring u. 4. (HU)
( 73 ) Papp János, 4244 Újfehértó, Rozmaring u. 4. (HU)
( 54 ) Ékszer
**( 55 )**

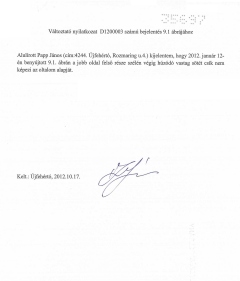
Változtatás nyilatkozat D1200003 számú bejelentés 9.1. ábrajához

Alulírott Papp János (címe:4244. Újfehértó, Rozmaring u.4.) kijelentem, hogy 2012. január 12-án benyújtott 9.1. ábrán a jobb oldal felső sötét sztár szélére végig húzandó vastag arkett csík nem képezi az ellaform alapját.

Kelt.: Újfehértó, 2012.10.17.

0/NaN. ábra

1/1. ábra

1/2. ábra

2/1. ábra

3/1. ábra

4/1. ábra

5/1. ábra

6/1. ábra

7/1. ábra

9/1. ábra

10/1. ábra

10/2. ábra

11/1. ábra

11/2. ábra

( 51 ) 11-01

## 12. OSZTÁLY - SZÁLLÍTÓ- ÉS EMELŐBERENDEZÉSEK

( 11 ) 0091825 2012.11.08

**( 21 ) D 11 00177**

**( 22 ) 2011.09.29.**

( 72 ) Bodnár Balázs 17%, 1037 Budapest, Perényi út 27. 9/fsz. 1/a. (HU)
Mészáros Csaba 17%, 2040 Budaörs, Sirály u. 7. (HU)
Kiglics Gábor 17%, 1114 Budapest, Könyves Gy. u. 3. III. em. 4. (HU)
Kovács László 17%, 1184 Budapest, Benedek E. u. 11. fsz. 2. (HU)
Sárossy János 16%, 1162 Budapest, Ida u. 40/1. (HU)
Varga Antal 16%, 1225 Budapest, Kormorán u. 7. (HU)

( 73 ) evopro Kft., 1117 Budapest, Kaposvár u. 14-18. 4. em. 422. (HU)

( 74 ) Székely Éva egyéni szabadalmi ügyvivő, 1123 Budapest, Avar u. 23/b (HU)

( 54 ) Közúti haszonjármű és haszonjármű modul

**( 55 )**

Változatú nyitlakozat

Az ábrákon látható színek nem képezik az oltalom tárgyát. (A minták képei azért színesek, hogy a különböző sikokon fekvő részletekhez jobban látszóvá legyenek.)

A 9-13. ábrákon látható – a modulokból felépíthető – közúti haszonjárművek mintáinak belső kialakításánál az egyes illeszkedésen lévő pontokat nem képezi az oltalom tárgyát. Hasonlóképpen a mozgásszerű kocsija sem, ezt csupán azért tüntettük fel, hogy elhelyezése az adott mintában (konstrukcióban) egyértelmű legyen.

A 9-13. minták (közúti haszonjárművek) egyszárú lehetnek autóbusszok, ill. teherautók, mert ezek kialakítása mindenben megegyezik (a felépítmények átmenetszége ugyanis szintén nem képezi az oltalom tárgyát).

1/NaN. ábra

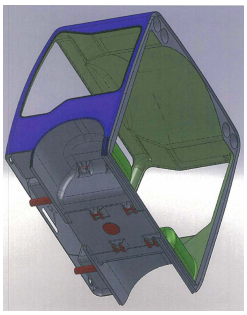

1/3. ábra

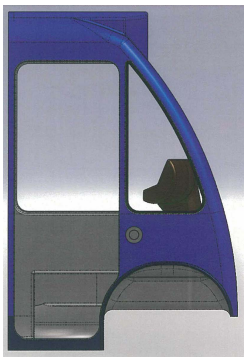

2/2. ábra

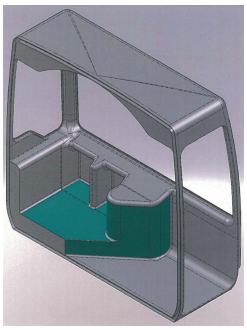

3/1. ábra

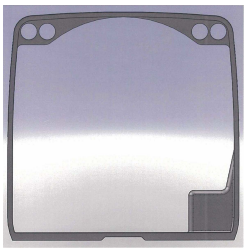

4/2. ábra

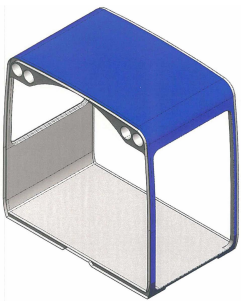

6/1. ábra

1/1. ábra

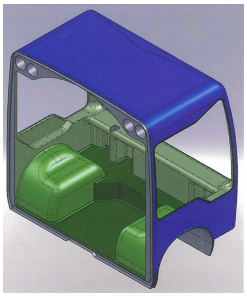

1/4. ábra

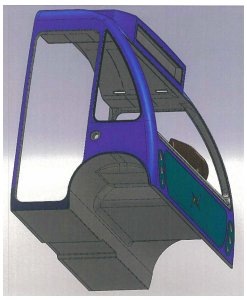

2/3. ábra

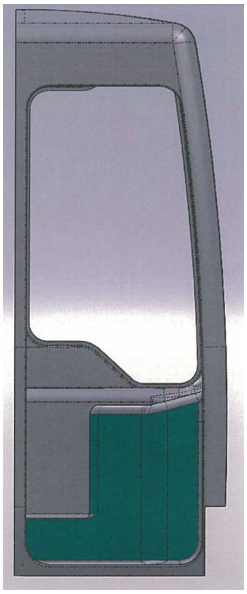

3/2. ábra

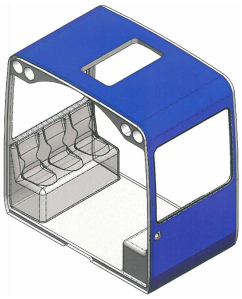

5/1. ábra

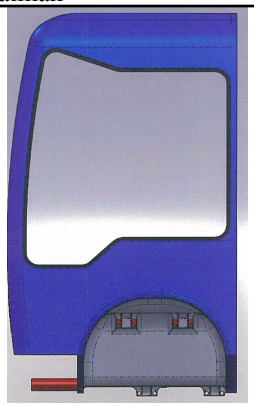

1/2. ábra

2/1. ábra

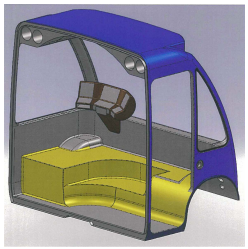

2/4. ábra

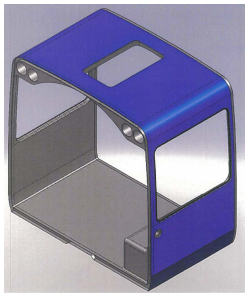

4/1. ábra

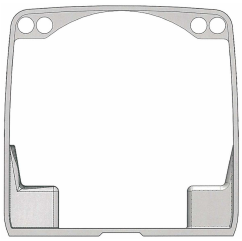

5/2. ábra

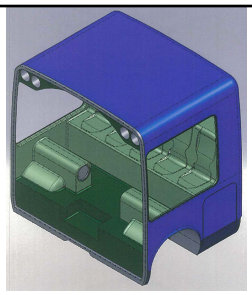
8/1. ábra

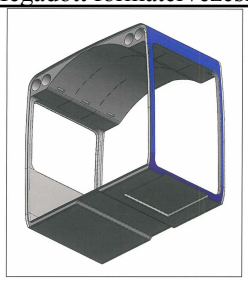
6/2. ábra

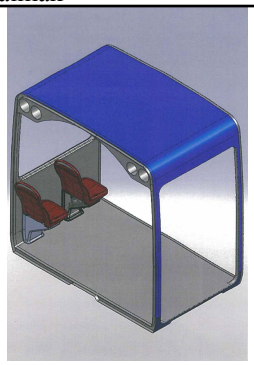
7/2. ábra

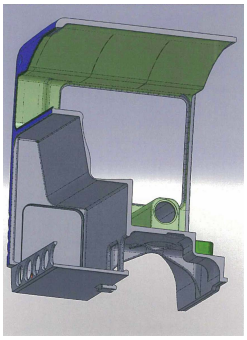
8/4. ábra

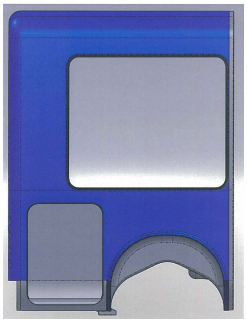
8/2. ábra

8/3. ábra

11/1. ábra

9/1. ábra

10/1. ábra

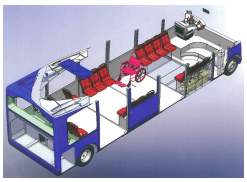
12/1. ábra

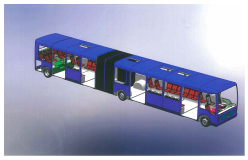
13/1. ábra

( 51 ) 12-08
12-16

---

( 11 ) 0091827 2012.11.09
**( 21 ) D 12 00031**
**( 22 ) 2012.03.13.**
( 72 ) Valics Dezső Levente, 1158 Budapest, Drégelyvár u. 35/4. (HU)
( 73 ) Országos Mentőszolgálat, 1055 Budapest, Markó u. 22. (HU)
( 74 ) Mészárosné Dónusz Katalin, SBGK Szabadalmi Ügyvivői Iroda, 1062 Budapest, Andrássy út 113. (HU)
( 54 ) Mentőautó
**( 55 )**

1/1. ábra

1/2. ábra

1/3. ábra

1/4. ábra

( 51 ) 12-08

## 21. OSZTÁLY - JÁTÉKOK, JÁTÉKSZEREK, SÁTRAK ÉS SPORTCIKKEK

( 11 ) 0091821 2012.11.08
**( 21 ) D 11 00202**
**( 22 ) 2011.10.24.**
( 72 ) Varga Ferenc, 2721 Pilis, Szegfű u. 12. (HU)
Szabó Ildikó, 1197 Budapest, Szabadka u. 7. (HU)
( 73 ) Varga Ferenc, 2721 Pilis, Szegfű u. 12. (HU)
Szabó Ildikó, 1197 Budapest, Szabadka u. 7. (HU)
( 54 ) Csomagolással ellátott társasjáték
**( 55 )**

1/1. ábra

1/2. ábra

1/3. ábra

1/4. ábra

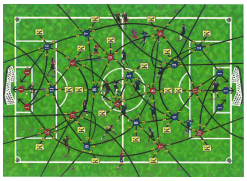
1/5. ábra

( 51 ) 21-01

## 25. OSZTÁLY - ÉPÜLETSZERKEZETEK, ÉPÍTÉSZETI ELEMEK

( 11 ) 0091813 2012.11.08
**( 21 ) D 11 00228**
**( 22 ) 2011.12.01.**
( 72 ) Pallagi Róbert, 6100 Kiskunfélegyháza, Horváth Z. u. 38. (HU)
( 73 ) AP-FAKTÚRA Kft., 6100 Kiskunfélegyháza, Szegedi út 64. (HU)
( 74 ) Sipos József, DANUBIA Szabadalmi és Jogi Iroda Kft., 1051 Budapest, Bajcsy-Zs. út 16. (HU)
( 54 ) Faház pavilon
**( 55 )**

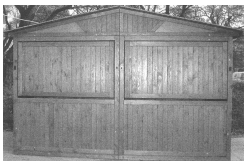
1/1. ábra

1/2. ábra

1/3. ábra

1/4. ábra

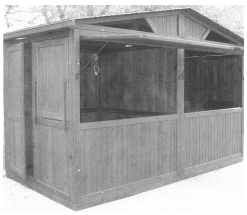

1/5. ábra

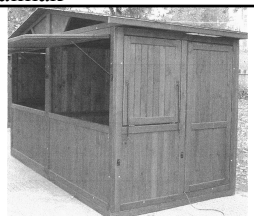

1/6. ábra

1/7. ábra

( 51 ) 25-03

---

( 11 ) 0091805 2012.10.09

**( 21 ) D 11 00155**

**( 22 ) 2011.08.11.**

( 72 ) Tóth Zsombor, 1021 Budapest, Széphalom u. 10/b (HU)

( 73 ) Tóth Zsombor, 1021 Budapest, Széphalom u. 10/b (HU)

( 54 ) Úszómedencével kombinált kikötői építmény

**( 55 )**

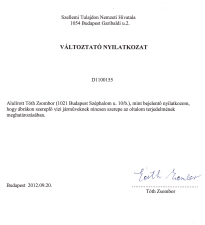

Szellemi Tulajdon Nemzeti Hivatala
1054 Budapest Garibaldi u.2.

**VÁLTOZTATÓ NYILATKOZAT**

D100155

Alulírott Tóth Zsombor 1021 Budapest Széphalom u. 10/b A, mint bejelentő nyilatkozom, hogy az iktatott szerszám- vagy járműrendszer tetszetős megoldás szerzője az oltalom terjedelmének megfelelő mértékben.

Budapest 2012.08.20.

Tóth Zsombor

1/NaN. ábra

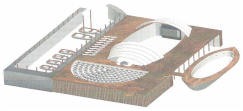

1/1. ábra

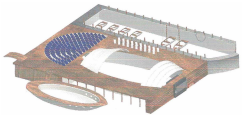

1/2. ábra

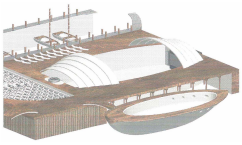

1/4. ábra

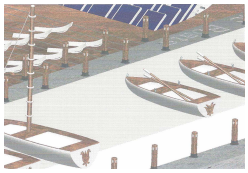

1/5. ábra

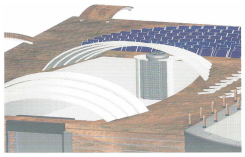

1/3. ábra

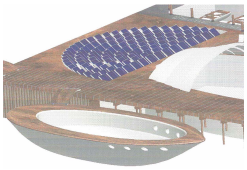

1/7. ábra

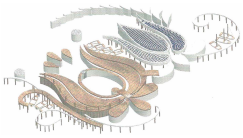

2/1. ábra

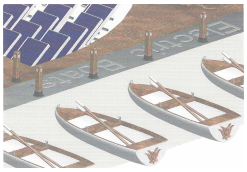

1/6. ábra

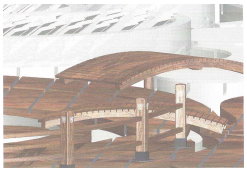

2/3. ábra

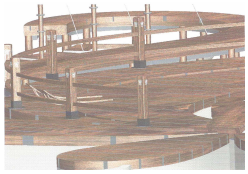

2/4. ábra

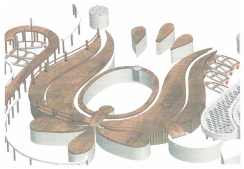

2/2. ábra

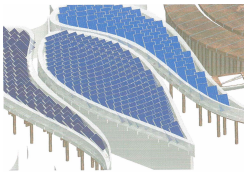

2/6. ábra

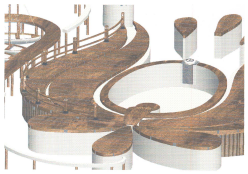

2/7. ábra

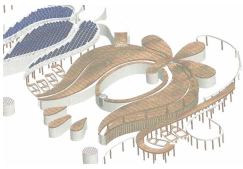

2/5. ábra

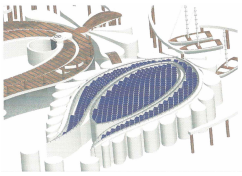

3/2. ábra

3/3. ábra

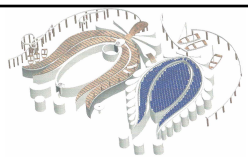
3/1. ábra

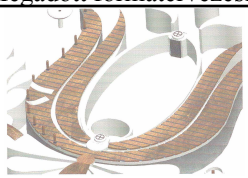
3/5. ábra

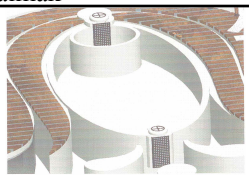
3/6. ábra

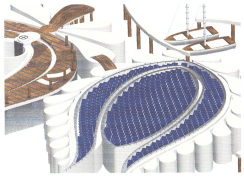
3/4. ábra

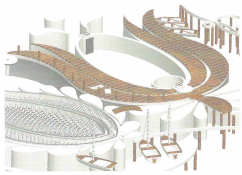
3/7. ábra

( 51 ) 25-03

## 26. OSZTÁLY - VILÁGÍTÓESZKÖZÖK, FÉNYFORRÁSOK

( 11 ) 0091818 2012.11.08
**( 21 ) D 11 00226**
**( 22 ) 2011.11.29.**
( 72 ) dr. Darányi András 25%, 1136 Budapest, Wallenberg u. 9. (HU)
Égi Marcell 25%, 1077 Budapest, Almássy tér 16. (HU)
Hajdu Eszter 25%, 1026 Budapest, Branyiszkó út 22. (HU)
Kecskés Orsolya 25%, 1024 Budapest, Lövőház u. 26. (HU)
( 73 ) dr. Darányi András 25%, 1136 Budapest, Wallenberg u. 9. (HU)
Égi Marcell 25%, 1077 Budapest, Almássy tér 16. (HU)
Hajdu Eszter 25%, 1026 Budapest, Branyiszkó út 22. (HU)
Kecskés Orsolya 25%, 1024 Budapest, Lövőház u. 26. (HU)
( 54 ) Gyertyatartó
**( 55 )**

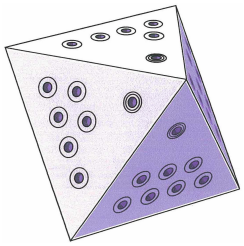
1/1. ábra

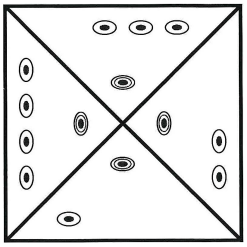
1/2. ábra

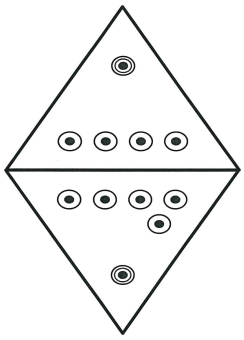
1/3. ábra

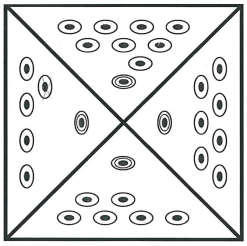
1/4. ábra

( 51 ) 26-01

A rovat 15 darab közlést tartalmaz.

## Formatervezési mintaoltalom megújítása

**( 11 ) 0087412**
**( 21 ) D 98 00012**
**( 22 ) 1998.01.13.**
( 54 ) Lapátkés

---

**( 11 ) 0087737**
**( 21 ) D 98 00266**
**( 22 ) 1998.02.09.**
( 54 ) Konyhaiedény-fedő

---

**( 11 ) 0087739**
**( 21 ) D 98 00269**
**( 22 ) 1998.02.09.**
( 54 ) Konyhaiedény-felsőrész

---

**( 11 ) 0087740**
**( 21 ) D 98 00272**
**( 22 ) 1998.02.09.**
( 54 ) Konyhaiedény-alsórész

---

**( 11 ) 0089629**
**( 21 ) D 03 00017**
**( 22 ) 2003.01.30.**
( 54 ) Fedő tálalóedényhez

---

**( 11 ) 0089781**
**( 21 ) D 02 00417**
**( 22 ) 2002.12.05.**
( 54 ) Zárótető

---

**( 11 ) 0089906**
**( 21 ) D 03 00058**
**( 22 ) 2003.02.26.**
( 54 ) Kenyér (Tigris kenyér, kontyos kenyér)

---

**( 11 ) 0090073**
**( 21 ) D 02 00104**
**( 22 ) 2002.02.22.**
( 54 ) Joghurtcsomagolás cimke készlete

---

**( 11 ) 0090892**
**( 21 ) D 07 00001**
**( 22 ) 2007.01.12.**
( 54 ) Kültéri csatlakozódoboz I.P. 5 5. védelemmel, jelzéssel

---

**( 11 ) 0091038**
**( 21 ) D 07 00194**

**( 22 ) 2007.12.04.**
( 54 ) Sarok-ülőgarnitúra

---

**( 11 ) 0091040**
**( 21 ) D 07 00192**
**( 22 ) 2007.12.04.**
( 54 ) Sarok-ülőgarnitúra

---

**( 11 ) 0091043**
**( 21 ) D 07 00189**
**( 22 ) 2007.12.04.**
( 54 ) Ülőgarnitúra

---

**( 11 ) 0091045**
**( 21 ) D 07 00187**
**( 22 ) 2007.12.04.**
( 54 ) Ülőgarnitúra

---

**( 11 ) 0091046**
**( 21 ) D 07 00186**
**( 22 ) 2007.12.04.**
( 54 ) Ülőgarnitúra

---

**( 11 ) 0091049**
**( 21 ) D 07 00183**
**( 22 ) 2007.12.04.**
( 54 ) Sarokgarnitúra

---

**( 11 ) 0091050**
**( 21 ) D 07 00182**
**( 22 ) 2007.12.04.**
( 54 ) Sarokgarnitúra

---

**( 11 ) 0091051**
**( 21 ) D 07 00181**
**( 22 ) 2007.12.04.**
( 54 ) Sarokgarnitúra

---

**( 11 ) 0091055**
**( 21 ) D 07 00179**
**( 22 ) 2007.12.04.**
( 54 ) Sarokgarnitúra

---

**( 11 ) 0091092**
**( 21 ) D 08 00018**
**( 22 ) 2008.02.13.**
( 54 ) Törlőpapír

---

**( 11 ) 0091115**
**( 21 ) D 08 00009**

**( 22 ) 2008.01.25.**

( 54 ) Vízóraakna gyűrű betonelem

A rovat 20 darab közlést tartalmaz.

# Vegyes formatervezési mintaoltalmi közlemények

## Jogutódlás

( 11 ) 0090073
( 21 ) D 02 00104
( 73 ) Tejfeldolgozó és Értékesítő Kft., Kiskunfélegyháza (HU)

A rovat 1 darab közlést tartalmaz.

## Képviseleti megbízás

( 11 ) 0087401
( 21 ) D 97 00557
( 73 ) PACIFIC ÓCEÁN Tartósítóipari Kft., Vác (HU)
( 74 ) Gergely és Társai Ügyvédi Iroda, Budapest

( 11 ) 0089781
( 21 ) D 02 00417
( 73 ) PACIFIC Óceán Tartósítóipari Kft., Vác (HU)
( 74 ) Gergely és Társai Ügyvédi Iroda, Budapest

A rovat 2 darab közlést tartalmaz.

## Képviselet megszűnése

( 11 ) 0087401
( 21 ) D 97 00557
( 73 ) PACIFIC ÓCEÁN Tartósítóipari Kft., Vác (HU)
( 74 ) Kormos Ágnes Egyéni Szabadalmi Ügyvivő, Budapest

( 11 ) 0089781
( 21 ) D 02 00417
( 73 ) PACIFIC Óceán Tartósítóipari Kft., Vác (HU)
( 74 ) Kormos Ágnes egyéni szabadalmi ügyvivő, Budapest

A rovat 2 darab közlést tartalmaz.

## Név-, illetve címváltozás

( 11 ) 0089781
( 21 ) D 02 00417
( 54 ) Zárótető
( 73 ) PACIFIC Óceán Tartósítóipari Kft., Vác (HU)

A rovat 1 darab közlést tartalmaz.

## Hasznosítási szerződés

( 11 ) 0090039
( 21 ) D 03 00176
( 54 ) Térhatároló elem

( 11 ) 0091447
( 21 ) D 09 00163
( 54 ) Kerti bútor és kiegészítői

A rovat 2 darab közlést tartalmaz.

# NEMZETI VÉDJEGYKÖZLEMÉNYEK

## Védjegybejelentések meghirdetése

**( 210 ) M 12 01456**

**( 220 ) 2012.04.26.**

( 731 ) UNILEVER N. V., Rotterdam (NL)

( 740 ) dr. Lukácsi Péter, SBGK Ügyvédi Iroda, Budapest

**( 546 )**

( 511 ) 3 Mosószerek; mosodai célokra szolgáló fehérítő készítmények és más anyagok; textilápoló készítmények; textillágyító készítmények; folteltávolító tisztító szerek; illatosító és frissítő készítmények ruhákhoz és textilekhez; textilfrissítő szappanok; ruhaés textilmosó készítmények kézi mosáshoz; mosodai keményítő; tisztító-, fényesítő-, súroló és csiszolószerek; mosogatószerek; folyékony mosogatószerek; tisztító vagy fényesítő készítményekkel és anyagokkal impregnált kendők; szappanok; kéz- és testmosókészítmények; illatszerek, toalett vizek, borotválkozás utáni készítmények, kölni; illóolajak; dezodorok és izzadás gátlók; fejbőr- és hajápoló készítmények; samponok és hajkondícionálók; hajszínezők; hajformázó termékek; fogkrémek; szájvizek nem orvosihasználatra; száj- és fogápoló készítmények; gyógyhatású anyagot nem tartalmazó toalett készítmények; fürdő- és tusoló készítmények; bőrápoló készítmények; bőrápoló olajok, krémek, balzsamok, tonikok és oldatok; borotválkozási készítmények; borotválkozáselőtti és borotválkozás utáni készítmények; szőrtelenítő készítmények; barnító és napvédő készítmények; kozmetikumok; sminkek és sminkeltávolító készítmények; vazelin; ajakápoló készítmények; hintőporok; vatta, fülpálcikák; kozmetikai korongok, törlőkvagy kendők; nedvesített vagy impregnált tisztító korongok, törlők vagy kendők; szépségmaszkok, arcpakolások, gyógyhatású szappanok; fertőtlenítő szappanok és gélek; haj, fejbőr és bőr tisztítására, ápolására, szépítésére és kezelésére szolgálókészítmények.

5 Fertőtlenítőszerek; egészségügyi készítmények; férgek, rovarok és kártékony állatok irtására szolgáló készítmények; gombaölő szerek; fertőtlenítő szerek; csíraölő szerek; parazitaölő szerek; algicidek; rovarirtó szerek; gyomirtó szerek; dezodorok nemszemélyi használatra; légfrissítő készítmények; rovarriasztók; fertőzés gátló szerek; fertőtlenítő szerekkel impregnált tisztító anyagok; háztartási fertőtlenítő szerek (nem szappan formában); impregnált fertőtlenítő törlők.

16 Papírból készült eldobható termékek csecsemők és gyermekek részére, eldobható pelenkák vagy betétek, eldobható pelenkabetétek; főleg papírból készült szoktató nadrágpelenkák; eldobható kendők és törlők.

21 Tisztítási célokra szolgáló nem elektromos eszközök és anyagok; tisztító-, portörlő és fényesítő kendők; impregnált tisztító-, portörlő és fényesítő kendők; adagolóeszközök; kefék; súroló- vagy tisztítópárnák; szivacsok és gumibetétes felmosók.

---

**( 210 ) M 12 01493**

**( 220 ) 2012.05.03.**

( 731 ) Kapitány Árnyékológyártó Kft., Budapest (HU)

( 740 ) dr. Körmendi Csaba Tamás, Komáromi és Körmendi Ügyvédi Iroda, Budapest

**( 541 ) ANTIK ollókaros napellenző**

( 511 ) 18 Ollókaros napellenzők.

---

**( 210 ) M 12 01757**

**( 220 ) 2012.05.22.**
( 731 ) INTERVET INTERNATIONAL B.V., AN Boxmeer (NL)
( 740 ) dr. Szigeti Éva, DANUBIA Szabadalmi és Jogi Iroda Kft., Budapest
**( 541 ) T-61**
( 511 ) 5 Orvosságok és gyógyszerészeti készítmények állatok számára.

---

**( 210 ) M 12 01906**
**( 220 ) 2012.06.01.**
( 731 ) Jót s Jól a Szatmári Kistérségben Egyesület, Geberjén (HU)
( 740 ) dr. Dörnyei András ügyvéd, Budapest
**( 546 )**

( 511 ) 29 Szatmár térségéből származó étkezési olajok.

---

**( 210 ) M 12 01968**
**( 220 ) 2012.06.06.**
( 731 ) ZK Hotel Szállodaipari Kft., Zalakaros (HU)
( 740 ) dr. Havasi József, Havasi Ügyvédi Iroda, Budapest
**( 541 ) HOTEL DAMONA**
( 511 ) 43 Bár szolgáltatások; éttermek; helyfoglalás szállodákban; kávéházak; rendezvényhez termek kölcsönzése; szálláshely lefoglalása (időleges); szállásügynökségek (szállodák, panziók); szállodai szolgáltatások; vendéglátóipar.

---

**( 210 ) M 12 02089**
**( 220 ) 2012.06.14.**
( 731 ) DENTAL-PANNONIA Zrt., Sopron (HU)
**( 541 ) Pannonia Hotel******
( 511 ) 43 Vendéglátási (élelmezési) szolgáltatások; ideiglenes szállásadás.

---

**( 210 ) M 12 02108**
**( 220 ) 2012.06.19.**
( 731 ) New Balance Athletic Shoe Inc, Boston (US)
( 740 ) Bándy Tamásné, PATENDER Kft., Budapest
**( 546 )**

( 511 ) 25 Lábbelik, cipők.

---

**( 210 ) M 12 02276**
**( 220 ) 2012.07.01.**
( 731 ) Fekete Kornélia 100%, TÁRNOK (HU)
**( 546 )**

( 511 ) 12 Járművek; szárazföldi, légi vagy vízi közlekedési eszközök; ejtőernyők, vizi repülőgépek, egyéb légi járművek - autogiro, motoros és motor nélküli sárkányrepülő, motoros és motor nélküli siklóernyő,

vitorlázórepülő, repülőgépek, léggömbök, ballonok,kormányozható léghajó és egyéb járművek - verseny autók, motorok, skyte, kerékpár.

38 Távközlés, televíziós műsorszórás, digitális fájlok továbbítása, műhold és mobiltelefon átvitel útján; távközlési hozzáférés biztosítása a világhálóhoz, valamint fórumok biztosítása az interneten; hozzáférés biztosítása adatbázisokhoz.

41 Nevelés; szakmai képzés; szórakoztatás; sport- és kulturális tevékenységek; sportversenyek, versenyek szervezése, rendezése, időmérése, televíziós és digitális, internetes közvetítése, valamint oktatás, fotóriportok, rádióadások készítéserendezvényeinkről tájékoztatás a világháló, internet, rádió, televízió, kábel, telefon és műhold segítségével; sport akadémia és klubszolgáltatások, sport edzőtábor szolgáltatások, gyakorlati képzés, szemléltetés; oktatás, oktatási tárgyú információkés vizsgáztatás; kulturális vagy nevelő célú kiállítások szervezése, múzeumi szolgáltatások on-line formában, nem letölthető elektronikus publikációk, on-line játékok szolgáltatása és szervezése a számítógépes hálózaton; sportriportok, hangfelvételekkészítése, rádió és televíziós programok készítése, rádiós szórakoztatás, televíziós szórakoztatás, show műsorok, szórakoztatás, szerencsejátékok és sorsjátékok lebonyolítása; zene összeállítása, videofilmezés és videofilm és lemez gyártás CD, pendrive,bluray, SD kártya, DVD-RV, DVD-R, DVD+R, winchester, chip hordozókra; mozifilmek készítése; interaktív telefonos és on-line versenyek; on-line telefonos szórakoztató műsorok készítése a közönség bevonásával.

---

**( 210 ) M 12 02304**

**( 220 ) 2012.07.03.**

( 731 ) DOUBLE PRINTING Kommunikációs Kft., Budapest (HU)

**( 546 )**

double printing

( 511 ) 16 Papír, karton és ezen anyagokból készült termékek, amelyek nem tartoznak más osztályokba; nyomdaipari termékek; könyvkötészeti anyagok; fényképek; papíripari cikkek; papíripari vagy háztartási ragasztóanyagok; anyagok művészek részére; ecsetek; írógépekés irodai cikkek (bútorok kivételével); tanítási és oktatási anyagok (készülékek kivételével); csomagolásra szolgáló műanyagok (amelyek nem tartoznak más osztályokba); nyomdabetűk; klisék (az osztály betűrend szerinti jegyzékében szereplő valamennyi áru).

35 Reklámozás; kereskedelmi ügyletek; kereskedelmi adminisztráció; irodai munkák (az osztály betűrend szerinti jegyzékében szereplő valamennyi szolgáltatás).

---

**( 210 ) M 12 02458**

**( 220 ) 2012.07.11.**

( 731 ) Pannonmill Malomipari Zrt 100%, Komárom (HU)

( 740 ) dr. Muraközi Gergely,Dr. Bakos - Dr. Smied - Dr. Muraközi Ügyvédi Iroda, Győr

**( 546 )**

PANNONMILL®

( 511 ) 30 Lisztek és más gabonakészítmények, kenyér, péksütemények és cukrászsütemények, élesztő, sütőporok.

31 Vetőmagok, tápanyagok állatok számára.

---

**( 210 ) M 12 02459**

**( 220 ) 2012.07.11.**

( 731 ) Pannonmill Malomipari Zrt 100%, Komárom (HU)

( 740 ) dr. Muraközi Gergely,Dr. Bakos - Dr. Smied - Dr. Muraközi Ügyvédi Iroda, Győr

**( 541 ) Pannonmill**

( 511 ) 30 Lisztek és más gabonakészítmények, kenyér, péksütemények és cukrászsütemények, élesztő, sütőporok.

31 Vetőmagok, tápanyagok állatok számára.

**( 210 ) M 12 02606**

**( 220 ) 2006.01.12.**

( 731 ) "Vic. Van Rompuy" of in 't kort "Varo", naamloze vennootschap, Lier (BE)

( 740 ) DANUBIA Szabadalmi és Jogi Iroda Kft., Budapest 5

**( 546 )** POWERPLUS HIGH QUALITY TOOLS

( 511 ) 7 Fűnyírók; motorok (kivéve szárazföldi járművek); alkatrészek szerszámok összekapcsolásához és hajtásához (kivéve szárazföldi járművek); mezőgazdasági eszközök, nem kézzel működtetett; mechanikus és villamos kéziszerszámok, beleértve a fűrészgépeket,élező gépeket, fúrógépeket, homokfúvó gépeket, tűző szerszámok, gyalugépek, marógépek, elektromos kertiszerszámok, beleértve a láncfűrészeket.

9 Készülékek és berendezések elektromosság tárolására; hegesztő készülékek.

---

**( 210 ) M 12 02607**

**( 220 ) 2012.07.23.**

( 731 ) dr. Medveczky Mihály, Budapest (HU)

**( 541 ) DR.WORLD NEWS**

( 511 ) 35 Árubemutatás; áruk bemutatása kommunikációs médiában, kiskereskedelmi célokból; eladási propaganda mások számára; előfizetések intézése távközlési szolgáltatásokhoz mások számára; hirdetési oldalak készítése; információ és tanácsadás fogyasztóknak[fogyasztói tanácsadás]; információk számítógépes adatbázisokba való rendezése; információknak számítógépes adatbázisokba való szerkesztése; közönségszolgálat; közvéleménykutatás; marketing; on-line hirdetői tevékenység számítógépes hálózaton;reklámanyagok [röplapok, prospektusok, nyomtatványok, áruminták] terjesztése; reklámanyagok terjesztése; reklámfilmek előállítása; reklámozás; reklámszövegek publikálása; reklámszövegek szerkesztése; statisztikák összeállítása; számítógépesnyilvántartások kezelése; szövegfeldolgozás; telemarketing szolgáltatások; televíziós reklámozás.

38 Elektronikus hirdetőtábla szolgáltatás [távközlési szolgáltatás]; elektronikus levelezés, e-mail; felhasználói hozzáférés biztosítása számítógépes világhálóhoz; fórumok biztosítása az interneten; hozzáférés biztosítása adatbázisokhoz;információszolgáltatás távközlési ügyekben; kábeltelevíziós műsorszórás; műholdas átvitel; televíziós műsorszórás; tudakozók, információs szolgáltatások [rádió, telefon vagy más közlési eszköz útján]; üzenetek és képek továbbítása számítógépeksegítségével; üzenetek küldése.

41 Előadóművészek szolgáltatásai; élő előadások bemutatása; feliratozása (filmek-); filmek gyártása, kivéve a reklámfilmeket; filmstúdiók; filmszínházi előadások; rádió- és televízióprogramok készítése; riporteri szolgáltatások; show-műsorok; show-műsorokszervezése [impresszáriók szolgáltatásai]; szinkronizálás; szórakoztatás; szórakoz(tat)ási tárgyú információk; televíziós szórakoztatás; videofilmezés; videofilmgyártás.

---

**( 210 ) M 12 02608**

**( 220 ) 2012.07.23.**

( 731 ) dr. Medveczky Mihály, Budapest (HU)

**( 541 ) NEO WORLD**

( 511 ) 35 Áruk bemutatása kommunikációs médiában, kiskereskedelmi célokból; hirdetési oldalak készítése; információ és tanácsadás fogyasztóknak [fogyasztói tanácsadás]; információk számítógépes adatbázisokba való rendezése; információknak számítógépesadatbázisokba való szerkesztése; közönségszolgálat; közvéleménykutatás; kutatások ügyletekkel kapcsolatban; marketing; on-line hirdetői tevékenység számítógépes hálózaton; piackutatás; rádiós reklámozás; reklámanyagok [röplapok, prospektusok,nyomtatványok, áruminták] terjesztése; reklámanyagok terjesztése reklámfilmek előállítása; reklámidő bérlete távközlési médiumban; reklámozás; reklámszövegek publikálása; reklámszövegek szerkesztése; reklámügynökségek, hirdető ügynökségek; sajtófigyelés;statisztikák összeállítása; számítógépes nyilvántartások kezelése; szponzorok felkutatása; telemarketing szolgáltatások.

38 Elektronikus hirdetőtábla szolgáltatás [távközlési szolgáltatás]; elektronikus levelezés, e-mail; felhasználói hozzáférés biztosítása számítógépes világhálóhoz; fórumok biztosítása az interneten; hangposta szolgáltatások;

hírügynökségek;információszolgáltatás távközlési ügyekben; rádióadás; rádióadás [műsorszórás]; számítógép terminálok közötti összeköttetések; tudakozók, információs szolgáltatások [rádió, telefon vagy más közlési eszköz útján]; üzenetek és képek továbbításaszámítógépek segítségével; üzenetek küldése.

41 Diszkók szolgáltatásai; élő előadások bemutatása; filmek gyártása, kivéve a reklámfilmeket; filmstúdiók; hangstúdiók szolgáltatásai; klubszolgáltatások [szórakoztatás vagy oktatás]; könyvkiadás; lemezlovasok szolgáltatásai; rádió- és televízióprogramokkészítése; rádiós szórakoztatás; riporteri szolgáltatások; show-műsorok; show-műsorok szervezése [impresszáriók szolgáltatásai]; szinkronizálás; szórakoztatás; televíziós szórakoztatás; videofilmgyártás; zene összeállítása; zenei produkciók.

---

**( 210 ) M 12 02662**

**( 220 ) 2012.07.25.**

( 731 ) Spade Kft 100%, Budapest (HU)

**( 541 ) ökokuckó**

( 511 ) 3 Fehérítőkészítmények és egyéb, mosásra szolgáló anyagok; tisztító-, fényesítő-, súroló-, és csiszolószerek; szappanok; illatszerek, illóolajok, kozmetikai cikkek, hajmosó szerek; fogkrémek (az osztály betűrend szerinti jegyzékében szereplő valamennyiáru).

16 Papír, karton és ezen anyagokból készült termékek, amelyek nem tartoznak más osztályokba; nyomdaipari termékek; könyvkötészeti anyagok; fényképek; papíripari cikkek, papíripari vagy háztartási ragasztóanyagok; anyagok művészek részére; ecsetek; írógépekés irodai cikkek (bútorok kivételével); tanítási és oktatási anyagok (készülékek kivételével); csomagolásra szolgáló műanyagok (amelyek nem tartoznak más osztályokba); nyomdabetűk; klisék (az osztály betűrend szerinti jegyzékében szereplő valamennyi áru).

35 Reklámozás; kereskedelmi ügyletek; kereskedelmi adminisztráció; irodai munkák (az osztály betűrend szerinti jegyzékében szereplő valamennyi szolgáltatás).

---

**( 210 ) M 12 02675**

**( 220 ) 2012.07.26.**

( 731 ) Omega Bázis Kft., Lábatlan (HU)

**( 546 )**

( 511 ) 5 Diabetikus kenyér; diétás anyagok gyógyászati használatra; diétás élelmiszerek gyógyászati használatra; diétás italok gyógyászati használatra; gyógyhatású takarmányadalékok; gyógyteák.

29 Bab, tartósított; borsó, tartósított; dió, feldolgozott; joghurt; lekvár; lencse, tartósított; levesek; mandula, darált; margarin; napraforgóolaj, étkezési; olajok, étkezési; olívaolaj, étkezési; pálmamag olaj, táplálkozási használatra; pálmaolajtáplálkozási használatra; pektin táplálkozásra; repceolaj, étkezési; sajtok; snack ételek (gyümölcs alapú -); sonka; szárított zöldségek; szezámolaj; szójabab, tartósított, táplálkozási használatra; tejtermékek; vajkrém; zöldségek, tartósított;zöldségleves készítmények; zöldségsaláták; zsírok, érkezési; zsírtartalmú anyagok étkezési zsírok előállításához; zsírtartalmú keverékek, kenyérre.

30 Aprósütemény, teasütemény; aprósütemények; árpa, hántolt; árpa, porrá tört; árpaliszt; babliszt; búzadara; búzaliszt; chips [gabonakészítmény]; csokoládé; dara emberi táplálkozásra; édesitőszerek, (természetes -); fagylalt, jégkrém; fűszerkeverék;gabonakészítmények;gríz, kuszkusz, búzadara; húspástétomok; kakaó; kakaós termékek; kekszek; kenyér; kenyér kovász nélkül, macesz; ketchup [szósz]; kétszersültek, kekszek; kukorica, darált; kukoricadara; kukoricaliszt; kukoricapehely; lisztek, étkezési;liszttartalmú ételek; majonéz; makaróni; malomipari termékek; metélt tészta, nudli, galuska; mustár; müzli; piskóták; pizzák; salátaöntetek; snack ételek

(gabona alapú-); só élelmiszerek tartósítására; sós kekszek; spagetti; szójaliszt tésztafélék; zabhántolt/tisztított; zabalapú ételek; zabdara; zabliszt; zabpehely.

---

**( 210 ) M 12 02713**

**( 220 ) 2012.07.30.**

( 731 ) Somogyi Péter, Leányfalu (HU)

( 740 ) dr. Staub Tímea, Staub Ügyvédi Iroda, Budapest

**( 546 )** MAGYART

( 511 ) 16 Nyomdaipari termékek; könyvkötészeti anyagok; fényképek; papíripari cikkek; papíripari vagy háztartási ragasztóanyagok; anyagok művészek részére; ecsetek; írógépek és irodai cikkek (bútorok kivételével); tanítási és oktatási anyagok (készülékekkivételével); csomagolásra szolgáló műanyagok ; nyomdabetűk; klisék.

35 Reklámozás; kereskedelmi ügyletek; kereskedelmi adminisztráció; irodai munkák (az osztály betűrend szerinti jegyzékében szereplő valamennyi szolgáltatás).

---

**( 210 ) M 12 02751**

**( 220 ) 2012.08.01.**

( 731 ) Magyarországi Munkavállalók, Szociális és Egészségügyi Ágazatban Dolgozók Demokratikus Szakszervezete, Budapest (HU)

( 740 ) Fülöp Rita, Budapest

**( 541 ) 7. Szövetség**

( 511 ) 45 Alternatív vitarendezési szolgáltatások; betörés elleni és biztonsági riasztás figyelése; esküvői szertartások tervezése és szervezése; képviseleti jogvitákban (jogi szolgáltatások); közvetítés (személyek közötti vitákban); társas kíséret; társkeresőklubok; vallási összejövetelek szervezése.

---

**( 210 ) M 12 02807**

**( 220 ) 2012.08.03.**

( 731 ) BÉKER-SOFT INFORMATIKA Kft 100%, Budapest (HU)

( 740 ) dr. Czárán István,Czárán Ügyvédi Iroda, Budapest

**( 546 )** Terasy The Teleradiology System

( 511 ) 9 Tudományos célra szolgáló, hangok vagy képek rögzítésére, továbbítására, másolására szolgáló készülékek, adatfeldolgozó berendezések és számítógépek.

10 Sebészeti, orvosi, fogorvosi és állatgyógyászati készülékek.

42 Tudományos és műszaki szolgáltatások, valamint az idetartozó tervezői és kutatói tevékenység; ipari elemző és kutató szolgáltatások; számítástechnikai hardver és szoftver tervezés és fejlesztés (az osztály betűrend szerinti jegyzékében szereplővalamennyi áru).

---

**( 210 ) M 12 02814**

**( 220 ) 2012.08.06.**

( 731 ) Balom Bt., Kisbér (HU)

**( 546 )** Balom Bt.

( 511 ) 12 Járművek; szárazföldi, légi vagy vízi közlekedési eszközök; fékek járművekhez, futófelületek újrafutózáshoz, gépkocsik, javítókészletek belső gumiabroncstömlőkhöz, jármű gumiabroncsok, járműkerekek.

37 Építkezés; javítás; szerelési szolgáltatások; bútorasztalos munkák (javítás), gépkocsik karbantartása és javítása, gumiabroncsok (újra)futózása, járművek karbantartása.

42 Tudományos és műszaki szolgáltatások, valamint az idetartozó tervezői és kutatói tevékenység; ipari elemző

és kutató szolgáltatások; számítástechnikai hardver és szoftver tervezés és fejlesztés; műszaki szakértői tevékenység, gépjárművek műszakivizsgálata.

---

**( 210 ) M 12 02838**
**( 220 ) 2012.08.07.**
( 731 ) Kő Tamás, Budapest (HU)
**( 541 ) MÁLNÁS MACI**
( 511 ) 32 Gyümölcslevek, szörpök italokhoz.
33 Fröccsök.

---

**( 210 ) M 12 02839**
**( 220 ) 2012.08.07.**
( 731 ) Kő Tamás, Budapest (HU)
**( 541 ) FRÖCCSÖS KEDVENCE**
( 511 ) 32 Gyümölcslevek, szörpök italokhoz.
33 Fröccsök.

---

**( 210 ) M 12 02855**
**( 220 ) 2012.08.08.**
( 731 ) Wang Dongfang, Budapest (HU)
( 740 ) Pénzes Lászlóné, Budapest
**( 541 ) AMAYI**
( 511 ) 25 Harisnyanadrág.

---

**( 210 ) M 12 02868**
**( 220 ) 2012.08.09.**
( 731 ) Vintage 2002. Bortermelő és Kereskedelmi Kft., Kiskunmajsa (HU)
( 740 ) dr. Baski Ágnes, Budapesti 37. sz. Ügyvédi Iroda, Budapest
**( 546 )**

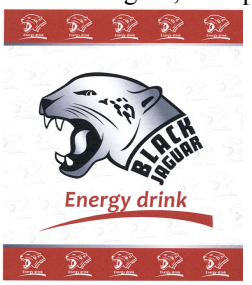


( 511 ) 32 Energia italok, izotóniás italok, energia italokhoz: alkoholmentes gyümölcsitalok, alkoholmentes gyümölcskivonatok, alkoholmentes italok, alkoholmentes koktélok, gyümölcslevek, alkoholmentes gyümölcsnektárok, szénsavas italok.
33 Alkoholtartalmú energia italok.
43 Vendéglátás (élelmezés), időleges szállásadás (az osztály betűrend szerinti jegyzékében szereplő valarnennyi szolgáltatás).

---

**( 210 ) M 12 02907**
**( 220 ) 2012.08.10.**
( 731 ) Gafor Kft., Székesfehérvár-Kisfalud (HU)
( 740 ) Török Antal, Győr
**( 546 )**

( 511 ) 7 Élelmiszer- és dohányipari gépek; élelmiszergyártó gépek és géprészek;száraztésztagyártó gépek és

géprészek.

37 Javítás; szerelési szolgáltatások.

40 Fémmegmunkálás.

---

**( 210 ) M 12 02922**

**( 220 ) 2012.08.14.**

( 731 ) evopro SCC Zártkörűen Működő Részvénytársaság, Budapest (HU)

( 740 ) dr. Tapolczai Nóra, Tapolczai Ügyvédi Iroda, Budapest

**( 546 )** it's possible! evopro

( 511 ) 9 Tudományos célra szolgáló, tengerészeti, földmérő, fényképészeti, mozgóképi, optikai, súlymérő, egyéb mérő-, jelző-, ellenőrző (felügyeleti), életmentő és oktatóberendezések és felszerelések; elektromos energia vezetésére, kapcsolására, átalakítására,tárolására, szabályozására vagy ellenőrzésére szolgáló készülékek és berendezések; hangok vagy képek rögzítésére, továbbítására, másolására szolgáló készülékek; mágneses adathordozók; hanglemezek; CD-k (kompakt lemezek), DVD-k és egyéb, digitálisrögzítésű média; szerkezetek érmebedobással működő készülékekhez; regiszteres pénztárgépek; számológépek, adatfeldolgozó berendezések, számítógépek; számítógépes szoftverek; tűzoltó készülékek; (az osztály betűrend szerinti jegyzékében szereplővalamennyi áru).

12 Járművek; szárazföldi, légi vagy vízi közlekedési eszközök; (az osztály betűrend szerinti jegyzékében szereplő valamennyi áru).

42 Tudományos és műszaki szolgáltatások, valamint az idetartozó tervezői és kutatói tevékenység; ipari elemző és kutató szolgáltatások; számítástechnikai hardver és szoftver tervezés és fejlesztés; (az osztály betűrend szerinti jegyzékében szereplővalamennyi áru).

---

**( 210 ) M 12 02923**

**( 220 ) 2012.08.14.**

( 731 ) evopro SCC Zártkörűen Működő Részvénytársaság, Budapest (HU)

( 740 ) dr. Tapolczai Nóra, Tapolczai Ügyvédi Iroda, Budapest

**( 541 ) evopro**

( 511 ) 9 Tudományos célra szolgáló, tengerészeti, földmérő, fényképészeti, mozgóképi, optikai, súlymérő, egyéb mérő-, jelző-, ellenőrző (felügyeleti), életmentő és oktatóberendezések és felszerelések; elektromos energia vezetésére, kapcsolására, átalakítására,tárolására, szabályozására vagy ellenőrzésére szolgáló készülékek és berendezések; hangok vagy képek rögzítésére, továbbítására, másolására szolgáló készülékek; mágneses adathordozók; hanglemezek; CD-k (kompakt lemezek), DVD-k és egyéb, digitálisrögzítésű média; szerkezetek érmebedobással működő készülékekhez; regiszteres pénztárgépek; számológépek, adatfeldolgozó berendezések, számítógépek; számítógépes szoftverek; tűzoltó készülékek; (az osztály betűrend szerinti jegyzékében szereplővalamennyi áru).

12 Járművek; szárazföldi, légi vagy vízi közlekedési eszközök; (az osztály betűrend szerinti jegyzékében szereplő valamennyi áru).

42 Tudományos és műszaki szolgáltatások, valamint az idetartozó tervezői és kutatói tevékenység; ipari elemző és kutató szolgáltatások; számítástechnikai hardver és szoftver tervezés és fejlesztés; (az osztály betűrend szerinti jegyzékében szereplővalamennyi szolgáltatás).

---

**( 210 ) M 12 02924**

**( 220 ) 2012.08.14.**

( 731 ) evopro SCC Zártkörűen Működő Részvénytársaság, Budapest (HU)

( 740 ) dr. Tapolczai Nóra, Tapolczai Ügyvédi Iroda, Budapest

**( 541 ) evopro group**

( 511 ) 9 Tudományos célra szolgáló, tengerészeti, földmérő, fényképészeti, mozgóképi, optikai, súlymérő, egyéb

mérő-, jelző-, ellenőrző (felügyeleti), életmentő és oktatóberendezések és felszerelések; elektromos energia vezetésére, kapcsolására, átalakítására,tárolására, szabályozására vagy ellenőrzésére szolgáló készülékek és berendezések; hangok vagy képek rögzítésére, továbbítására, másolására szolgáló készülékek; mágneses adathordozók; hanglemezek; CD-k (kompakt lemezek), DVD-k és egyéb, digitálisrögzítésű média; szerkezetek érmebedobással működő készülékekhez; regiszteres pénztárgépek; számológépek, adatfeldolgozó berendezések, számítógépek; számítógépes szoftverek; tűzoltó készülékek; (az osztály betűrend szerinti jegyzékében szereplővalamennyi áru).

12 Járművek; szárazföldi, légi vagy vízi közlekedési eszközök; (az osztály betűrend szerinti jegyzékében szereplő valamennyi áru).

42 Tudományos és műszaki szolgáltatások, valamint az idetartozó tervezői és kutatói tevékenység; ipari elemző és kutató szolgáltatások; számítástechnikai hardver és szoftver tervezés és fejlesztés; (az osztály betűrend szerinti jegyzékében szereplővalamennyi szolgáltatás).

---

**( 210 ) M 12 02925**

**( 220 ) 2012.08.14.**

( 731 ) evopro SSC Zártkörűen Működő Részvénytársaság, Budapest (HU)

( 740 ) dr. Tapolczai Nóra, Tapolczai Ügyvédi Iroda, Budapest

**( 541 ) evo group**

( 511 ) 9 Tudományos célra szolgáló, tengerészeti, földmérő, fényképészeti, mozgóképi, optikai, súlymérő, egyéb mérő-, jelző-, ellenőrző (felügyeleti), életmentő és oktatóberendezések és felszerelések; elektromos energia vezetésére, kapcsolására, átalakítására,tárolására, szabályozására vagy ellenőrzésére szolgáló készülékek és berendezések; hangok vagy képek rögzítésére, továbbítására, másolására szolgáló készülékek; mágneses adathordozók; hanglemezek; CD-k (kompakt lemezek), DVD-k és egyéb, digitálisrögzítésű média; szerkezetek érmebedobással működő készülékekhez; regiszteres pénztárgépek; számológépek, adatfeldolgozó berendezések, számítógépek; számítógépes szoftverek; tűzoltó készülékek; (az osztály betűrend szerinti jegyzékében szereplővalamennyi áru).

12 Járművek; szárazföldi, légi vagy vízi közlekedési eszközök; (az osztály betűrend szerinti jegyzékében szereplő valamennyi áru).

42 Tudományos és műszaki szolgáltatások, valamint az idetartozó tervezői és kutatói tevékenység; ipari elemző és kutató szolgáltatások; számítástechnikai hardver és szoftver tervezés és fejlesztés; (az osztály betűrend szerinti jegyzékében szereplővalamennyi szolgáltatás).

---

**( 210 ) M 12 02946**

**( 220 ) 2012.08.15.**

( 731 ) RANDOLPH Investment Ingatlanberuházó Kft., Budapest (HU)

( 740 ) dr. Nagy Judit Csilla ügyvéd, Budapest

**( 546 )** ds-link digital solution

( 511 ) 9 Tudományos célra szolgáló, tengerészeti, földmérő, fényképészeti, mozgóképi, optikai, súlymérő, egyéb mérő-, jelző-, ellenőrző (felügyeleti), életmentő és oktató berendezések és felszerelések; elektromos energia vezetésére, kapcsolására, átalakítására,tárolására, szabályozására vagy ellenőrzésére szolgáló készülékek és berendezések; hangok vagy képek rögzítésére, továbbítására, másolására szolgáló készülékek; mágneses adathordozók; hanglemezek; automata elárusító berendezések és szerkezetekérmebedobással működő készülékekhez; regiszteres pénztárgépek; számológépek, adatfeldolgozó berendezések és számítógépek; tűzoltó készülékek.

11 Világító-, fűtő-, gőzfejlesztő, főző-, hűtő-, szárító-, szellőztető-, vízszolgáltató és egészségügyi berendezések; akváriumi melegítő készülékek; akváriumi szűrőkészülékek; akváriumi világítótestek; arcgőzölő készülékek [szaunák]; ágymelegítők;berendezések házi szennyvíz tisztítására; biztonsági lámpák; biztonsági szerelvények víz- vagy gázkészülékekhez és víz- vagy gázvezetékekhez; bojlerek, nem géprészek; búvárlámpák;

cumisüveg melegítők, elektromos; csapok; csapok csatornahálózatokhoz;csepegtetők [öntözési tartozékok]; csillárok; csíraölő égők; csíraölő lámpák a levegő tisztításához; csőkígyók [lepárló-, fűtő- vagy hűtőberendezések részei]; csövek (egészségügyi berendezések részei); egészségügyi készülékek és berendezések; elektromoseszközök joghurt készítéséhez; elektromos mosodai szárítókészülékek; elektromos ventilátorok személyes használatra; elszívóernyők, konyhai; elvakítást gátló szerkezetek járművekhez [lámpakészletek]; enyvmelegítő készülékek; égetőkemencék; égőfejeklámpákhoz; égők; élelmiszerek szerves anyagainak víztelenítésére szolgáló készülékek; fagyasztók; fertőtlenítő készülékek; fertőtlenítő-adagolók toalettekhez; fénycsövek; fénycsövek világításra; fényszórók gépkocsikhoz; fénytompító szerkezetekjárművekhez [lámpakészletek]; forróvíztartályok, elektromos; főzőedények, elektromos; főzőedények és főzőberendezések; főzőlapok; főzőlapok, platnik; fürdőkád felszerelések; fürdőkád garnitúrák; fürdőkádak; fürdőkályhák, fürdővíz-melegítők; fürdőszobaiszerelvények; fűtőberendezések; fűtőberendezések járművekhez; fűtőberendezések vas hevítésére; fűtőelemek, fűtőtestek; fűtőkészülékek, elektromos; fűtőszálak, elektromos; fűtőtestek; gázlámpák; gyorsfőző (nyeles) serpenyők, elektromos; gyújtószerkezetek;gyümölcspörkölő gépek; hajsütők; hajszárítók; haranglámpák, gömb alakú lámpaburák; háztartási hűtőkészülékek és berendezések; hidroforok; hidromasszázs fürdőberendezések; hőcserélők, nem gépészek; hőlégfürdő készülékek; hőlégkemencék; hőlégkészülékek;hőpárnák, elektromos nem gyógyászati használatra; hőszabályozó szelepek [fűtőberendezések részei]; hőszivattyúk; hőtárolók; hővisszanyerő berendezések; huzatszabályozók, légelzárók [fűtés]; hűtőberendezések és gépek; hűtőgépek; hűtőgépek és készülékek;hűtőhajók kemencékhez; hűtőkamrák; hűtőkészülékek és hűtőberendezések; hűtőszekrények; hűtőtartályok; hűtővitrinek; illemhelyek, WC-k [szaniteráruk]; ionizáló készülékek a levegő vagy a víz kezelésére; irányjelző izzólámpák járművekhez; italhűtőberendezések; ívlámpák; izzószálak elektromos izzókba; izzószálas égők; jármű reflektorok; járműfényszórók; jegesedésgátló fűtőszerkezetek járművekhez; jégkészítő gépek; jégtartó dobozok; jégtelenítők, páramentesítők járművekhez; kandallók; karokgázégőkhöz; kádak ülőfürdőkhöz; kályhák [fűtőberendezések]; kályhák [fűtőkészülékek]; kávéfilterek, elektromos; kávéfőzőgépek, elektromos; kávéfőzők, elektromos; kávépörkölő gépek; kávépörkölő készülékek; kemencerostélyok; kemencék; kemencék, nemlaboratóriumi használatra; kemencékhez samottbélések; kenyérkészítő gépek; kenyérpirítók; kenyérsütő gépek; keresőlámpák, zseblámpák; kerékpár-fényszórók; kerékpárlámpák; keverőcsaptelepek vízvezetékekhez; kéményajtók; kézszárító készülékek mosdókhoz;kisülési csövek, elektromosak, világításra; klímaberendezések; konyhai tűzhelyek, takaréktűzhelyek; kovácsműhelyek, hordozható; laboratóriumi lámpák; lampionok; lábmelegítők, elektromos vagy nem elektromos; lábzsákok, elektromosan fűtött; lámpaernyők;lámpaernyőtartók; lámpaoszlopok [utcai]; lámpaüvegek; lámpák csőfoglalatai, elektromos; lámpák, elektromos; lámpák gépkocsik irányjelzőihez; lámpák gépkocsikhoz; lámpák járművekhez; lámpák karácsonyfákhoz, elektromos; lámpák világításra; lámpásokvilágításra; LED-diódás világító berendezések; lepárló készülékek; levegő szagtalanító készülékek; légfertőtlenítők; léghevítők; léghűtő berendezések; légkondicionáló berendezések; légkondicionáló berendezések járművekhez; légnedvesítő készülékekközponti fűtés radiátorokhoz; légszárító készülékek; légszelepek gőzfűtő berendezésekhez; légszűrő berendezések; légszűrők légkondicionáláshoz; légtisztító készülékek és gépek; magnézium izzószálak [világítás]; malátapörkölő gépek; melegítő lapok;melegvizes fűtőberendezések; melegvizes palackok [ágymelegítők]; mennyezetvilágítások; merülőforralók; mikrohullámú sütők [főzőkészülékek]; mikrohullámú sütők ipari célokra; mosdókagylók; mosodai kazánok; mosogatók, lefolyók; napkemencék; napkollektorok[fűtés]; nyársak roston sütéshez; nyársforgató készülékek; olajsütők, fritőzök, elektromos; olajtisztító készülékek; ostyasütők, elektromos; öblítőtartályok; öntözőgépek mezőgazdasági használatra; örvényfürdők; parazsas ágymelegítők; pasztőrözőberendezések; pecsenyesütő készülékek; petróleumégők; pezsgőfürdő készülékek; polimerizációs berendezések; pörkölőgépek; radiátorfedelek, radiátortetők; radiátorok, elektromos; radiátorok [fűtés]; radiátorok központi fűtéshez; rekflektorok; rostok[sütőkészülékek], grillsütők; spirituszégők; sterilizációs zacskók, eldobhatók; sterilizátorok, csírátlanító készülékek; sütőkemencék; sütőnyársak; szagtalanító készülékek nem személyes használatra; szauna fürdőberendezések; szárítóberendezések;szárítókészülékek; szárítókészülékek és berendezések; szárító/párologtató készülékek; szellőző [légkondicionáló] berendezések; szellőző [légkondicionáló] készülékek

járművekhez; szellőzőernyők; szemétégetőgépek, incinerátorok; szintszabályozó szelepektartályokhoz; szoláriumberendezések [napágyak]; szökőkutak, díszkutak; szőnyegek, elektromos fűtésű; szűrők [háztartási vagy ipari berendezések részei]; szűrők ivóvízhez; takarmány szárítására szolgáló készülékek; takarók, elektromos fűtésű, nemgyógyászati használatra; tápvízmelegítők; tejhűtő berendezések; tengervíz-sótlanító berendezések; textilgőzölők; tiszta szobák [egészségügyi berendezések]; toalettek [WC-k]; tömítőgyűrűk vízcsapokhoz; törökfürdőkhöz hordozható kabinok; túlfolyó tartályokközponti fűtőberendezésekhez; tűzcsapok; tűzhelyek, konyhai; ultraibolya sugárzók, UV-lámpák nem gyógyászati használatra; úszómedence-klórozó berendezések; ventilátorok [légkondicionálás]; ventilátorok [légkondicionáló berendezések részei]; vetítőlámpák; vécékagylók; vécéülőkék; világító berendezések és készülékek; világító berendezések légi járművekhez; világító házszámok; világítótestek járművekhez; villanyfőzőlapok; villanykörték; villanykörték, elektromos; vízellátási berendezések, automata;vízellátó berendezések; vízelosztó berendezések; vízforralók, autogejzírek; vízhűtő berendezések; vízkivételi készülékek; vízlágyító készülékek és berendezések; vízmelegítők [készülékek]; vízporlasztó betétek; vízszűrő berendezések; víztisztítóberendezések, vízderítő berendezések; víztisztító készülékek és gépek; vízvezeték berendezések; vízvezetéki csövek egészségügyi berendezésekhez; vízsterilizáló berendezések; WC-vízöblítő tartályok; zuhanyfülkék; zuhanyok; zseblámpák, elektromos;zsebmelegítők.

16 Papír, karton és ezen anyagokból készült termékek, nyomdaipari termékek; könyvkötészeti anyagok; fényképek; papíripari cikkek; papíripari vagy háztartási ragasztóanyagok; anyagok művészek részére; ecsetek; írógépek és irodai cikkek (bútorok kivételével);tanítási és oktatási anyagok (készülékek kivételével); csomagolásra szolgáló műanyagok; nyomdabetűk; klisék; albumok; almanachok; aritmetikai, számtani táblázatok; asztalneműk papírból; asztalterítők papírból; atlaszok; bankkártya leolvasók, nemelektromos; betűk acélból; bélyegző (pecsét)tartó állványok; bélyegző (pecsét)tartó dobozok; bélyegzők, pecsétek; bélyegzők [pecsétek]; bélyegzőpárnák; bélyegzőtartók; bérmentesítő gépek [irodagépek]; blokkok [papíráruk]; brosúrák, vékony fűzött könyvek;ceruzabelek; ceruzahegyező gépek; ceruzahegyezők; ceruzatoldók, ceruzahosszabbítók; ceruzák; cégtáblák papírból vagy kartonból; címbélyegzők, címbélyegek; címerpajzsok [pecsétek papírból]; címíró gépek; címkék, nem szövetből; címkéző készülékek; címkézőkészülékek, kézi; címtáblák címezőgépekhez; csekkfüzettartók; cserélhető betétlapos [iratokra ráhúzható] fedőlapok; csipeszes írótáblák; csomagolóanyag keményítőből; csomagolópapír; daloskönyvek; derékszögű vonalzók; dobozok kartonból vagy papírból;dossziék [papíráruk]; ecsetek; előrajzoló körző; enyvezett vásznak papíripari célokra; ezüstpapír; építészeti makettek; értesítések [papíráruk]; fapép karton [papíráru]; fatartalmú papír; fedelek, kötések, borítók [papíráruk]; festékező asztalok[tintatartályok]; festékező szalagok; festékező vásznak iratmásoló gépekhez; festékező vásznak másológépekhez; festékkeverő csészék művészek részére; festékkészletek [iskolai használatra]; festékpárnák; festékszalagok számítógép-nyomtatókhoz;festéktálcák; festmények [képek], keretezve vagy anélkül; festőállványok; festőkefék; festőpatronok, festősablonok; festőpatrontartók; festővásznak; fényképek beragasztására szolgáló készülékek; fényképek [nyomtatott]; fényképtartók; fóliatasakkasírozók, laminálók [irodai cikkek]; folyóiratok; formanyomtatványok, űrlapok; formák mintázóagyaghoz [anyagok művészeknek]; földgömbök; földrajzi térképek; füzetek; golyók golyóstollakhoz; görbe vonalzók; grafikai nyomatok; grafikai reprodukciók;grafikus ábrázolások; gumírozott szalagok [papíráruk]; gyűjthető kártyák, nem játékokhoz; hajtogatókartonok [irodai cikkek]; halenyv papíripari vagy háztartási használatra; hasáb alakú vonalzók, térzők, űrtöltők; hektográfok; hímzőminták; hirdetőtáblákpapírból vagy kartonból; hírlevelek; hordozható nyomdakészletek [irodai cikkek]; indigópapír; iratgyűjtők, dossziék; iratkapcsok, gemkapcsok; iratkapcsok, iratfűzők; irattartók [irodai cikkek]; irattartók [papírárú]; írásminták; irodagépek borítékoklezárására; irodai bélyegzőgépek; irodai felszerelések, a bútorok kivételével; irodai gumiszalagok; irodai kaparókések; irodai kapcsok; irodai lyukasztógépek; irodai nedvesítők; íróecsetek; íróeszközök; írófelszerelések; írógépbillentyűk; írógépek,elektromos és nem elektromos; írógéphengerek; írógépszalagok; írókészletek; írókészletek [papíráruk]; írókréta; írómappák; írópalák; írószerek; írótábla törlők; írótollak; írótollak aranyból; iskolai táblák; iskolaszerek [papíráruk]; itatóspapírok; ívek[papíráruk]; javítófolyadékok [irodai cikkek]; javítószalagok [irodai cikkek]; javítótinták [fénynyomatkészítéshez]; jegyek; jelölőkréta; jelölőtűk rajzoláshoz, rajztűk; kalapdobozok kartonból; karakterek [számok és betűk]; karcolótűk; karkötőkíróeszközök rögzítésére; karton; kartoncsövek, papírlemez

csövek; kartonkötések; kartotékkartonok [papíráruk]; katalógusok; kártyák; kávészűrők papírból; keményítőenyv papíripari vagy háztartási célokra; képek; képregények; kézikönyvek; kéztámasztókfestőknek; klisék, nyomódúcok; kozmetikai kendők papírból; könyvecskék, füzetek; könyvek; könyvjelzők; könyvkötések; könyvkötészeti cikkek; könyvkötő felszerelések és gépek [irodai eszközök]; könyvkötő fonalak; könyvkötő szövetek; könyvtámaszok;krétatartók; kromolitográfiák; leffentyűk [könyvkötészet]; lemezek metszetek; készítéséhez; levegőpárásító [irodai cikkek]; levelezőlapok; levélkosarak; levélpapír; levélzáró pecsétostyák; litografált műtárgyak; litográfiai kövek; litográfiai kréta;litográfiák; lovasok kartotékokhoz; lyukasztók kézi [irodai cikkek]; lyukkártyák Jacquard-szövőszékekhez; magazinok, revük [időszaki lapok]; matricák, lehúzóképek; márványozófésűk; másológépek, duplikátorok; másolópapír [papíráru]; metszetek;modellezőanyagok; modellezőpaszta; modellviasz nem fogászati használatra; műanyag buboréklemezek csomagoláshoz vagy kiszereléshez; műanyagfóliák csomagolásra; műanyagok modellezéshez; naplófőkönyvek, főkönyvek; naptárak; noteszok; nyomatok [metszetek];nyomdai betűk; nyomtatott órarendek, menetrendek; nyomtatott publikációk; nyomtatványok; nyúlékony műanyagfóliák rakodólapra rakáshoz; ofszet-nyomókendők, nem textilből; oktatási eszközök, a készülékek; kivételével; orsók írógépszalagokhoz; öntapadócímkék [papíráruk]; öntapadó szalagok papíripari vagy háztartási használatra; palackalátétek papírból; palackcsomagoló anyagok kartonból vagy papírból; palackokhoz csomagolóanyagok kartonból vagy papírból; palavesszők; paletták festőknek; pantográfok[rajzeszközök]; papír; papír rádiótáviratokhoz; papíráruk; papírcsíkok fiókokba, illatosítva vagy anélkül; papírcsokrok [papíráru]; papírmasé; papírok elektrokardiográfokhoz; papírok regisztrálókészülékekhez; papírszalagok; papírszalagok vagy lyukkártyákszámítógépprogramok rögzítéséhez; papírszorító rudak [írógépeken]; papírtartó dobozok [irodai cikkek]; papírtépők irodai használatra; papírtölcsérek; papírtörülközők; papírvágó kések [irodai cikkek]; papírzsebkendők; pasztellek [kréták]; pauszmásolatok;pauszpapír; pecsétbélyegek; pecsételő anyagok papíripari használatra; pecsétviasz; pergamenpapír; pénzcsipeszek; plakátok, falragaszok papírból vagy kartonból; portrék, arcképek; postabélyegek; poszterek; prospektusok; radírgumik; ragasztó [enyv]papíripari vagy háztartási használatra; ragasztóanyagok [enyvek] papíripari vagy háztartási használatra; ragasztók [enyvek] papíripari vagy háztartási használatra; ragasztók papíripari vagy háztartási használatra; ragasztószalag-adagolók [irodai cikkek];ragasztószalagok irodai vagy háztartási célokra; ragasztószalagok papíripari vagy háztartási használatra; rajzeszközök; rajzfelszerelések; rajzoló háromszögek; rajzszegek; rajztáblák; rajztömbök, rajzblokkok; regenerált cellulózlapok csomagoláshoz;rézkarcok, gravűrök; rózsafüzérek, olvasók; sablonok [papíráruk]; sablonok törléshez; sokszorosító készülékek és gépek; sokszorosító papírok; sorjázó szedővasak; söröskorsó alátétek; stencilek; süllyesztett tintatartók; szalvéták, papírból; számok[nyomdai karakterek]; számozókészülékek; szedőhajók [nyomdászat]; szedőregálok [nyomdai felszerelések]; szemeteszsákok papírból vagy műanyagból; szénceruzák; színes olajnyomatok; szivargyűrűk; szobrocskák, figurák papírmaséból; szórólapok; szövegkiemelők[filctollak]; szűrőanyagok [papír]; szűrőpapír; táblamutató eszközök, nem elektromos; tálalátétek, tányéralátétek papírból; tálcák pénzérmék rendezésére és számlálására; tányéralátétek papírból; tárgymutatók, repertóriumok; tervrajzok; tintarudak;tintatartók; tinták; toalettkendők papírból; toll- és ceruzatartók, asztali; tollak [irodai cikkek]; tollszárkapcsok; tollszártartók; tolltartók; tolltörlők; töltőceruzák, csavarirónok; töltőtollak; törlésre szolgáló termékek; transzparensek [papíráruk];tuskihúzók; tusok; tűzőgépek [irodai cikkek]; T-vonalzók, fejesvonalzók; ujjvédők [irodai cikkek]; újságok; útlevéltartók; üdvözlőlapok/kártyák; vászon könyvkötéshez; vászonpausz; világító papír; virágcserépburkolók papírból; viszkózalemezekcsomagolásra; vízfestmények, akvarellek; vonalzók rajzoláshoz; xuan papír [kínai festményekhez és kalligráfiákhoz]; zacskók csomagolásra papírból vagy műanyagból; zacskók mikrohullámú sütéshez; zászlók papírból; zenélő üdvözlőlapok; zsírpapír, viaszpapír.

---

**( 210 ) M 12 02974**

**( 220 ) 2012.08.16.**

( 731 ) dr. Korinek László Dezső, Pécs (HU)

( 740 ) dr. Mikófalvi Gábor, Budapest

**( 546 )**

( 511 ) 30 Magyar származású lisztek és gabonakészítmények; magyar származású kenyér, magyar származású péksütemények és cukrászsütemények; magyar származású élesztő, magyar származású tészták.

36 Gyűjtések szervezése, jótékonysági célú gyűjtések.

41 Nevelés; sport- és kulturális tevékenységek; eszmecserék, kulturális vagy nevelési célú kiállítások és rendezvények szervezése, lebonyolítása; hagyományteremtő tevékenység.

---

**( 210 ) M 12 02985**

**( 220 ) 2012.08.17.**

( 731 ) Kirby Building Systems Kuwait Company S.A.K.(C), Safat 13100 (KW)

( 740 ) Karácsonyi Béla, ADVOPATENT Szabadalmi és Védjegy Iroda, Budapest

**( 546 )**

( 511 ) 6 Acélvázas épületek; előre megszerkesztett acélvázas épületek; szerkezeti acél; poliuretánnal szigetelt szendvics panelek; acél és aluminiumfalak és tetőborítások; nyílt rácsozatú tetőgerendák (fedélszerkezetek); ív alakú gerendák (ív alakú acélgerendák).

37 Építkezés; javítás; szerelési szolgáltatások (az osztály betűrend szerinti jegyzékében szereplő valamennyi szolgáltatás).

---

**( 210 ) M 12 02998**

**( 220 ) 2012.08.21.**

( 731 ) Viky Kereskedelmi Kft., Nagykanizsa (HU)

**( 591 )**

( 511 ) 19 Ablakkeretek, nem fémből; ablakok nem fémből; ajtók, nem fémből; ajtókeretek, nem fémből; ajtótáblák, kapubéleletek nem fémből; burkolatok, nem fémből, építési célokra; burkolólemezek, nem fémből fa burkolatokhoz; faburkolatok; kapuk, nem fémből;parketták; profillécek fából falburkolatokhoz; táblás faburkolat.

20 Ablakszerelvények, nem fémből; ajtószerelvények, nem fémből; asztalok; ágyak; ágykeretek; bútorok; bútorpolcok; fogasok (bútorok); faszerkezetek bútorokhoz; íróasztalok; irodabútorok; kanapék; karosszékek, sezlonok; kerevetek, pamlagok; komódok, fiókosszekrények; könyvespolcok; pultok (asztalok); szekrények; székek (ülések); üvegszekrények, vitrinek (bútorzat).

35 Árubemutatás; beszerzői szolgáltatások mások számára; import-export ügynökségek.

---

**( 210 ) M 12 03037**

**( 220 ) 2012.08.23.**

( 731 ) Bitter Mariann, Budapest (HU)

( 740 ) dr. Solymár Károly, Berényi és Társai Ügyvédi Iroda, Budapest

**( 546 )**

( 511 ) 12 Járművek; szárazföldi, légi vagy vízi közlekedési eszközök.

16 Papír, karton és ezen anyagokból készült termékek; nyomdaipari termékek; könyvkötészeti anyagok;

fényképek; papíripari cikkek, papíripari vagy háztartási ragasztóanyagok; anyagok művészek részére; ecsetek; írógépek és irodai cikkek (bútorok kivételével);tanítási és oktatási anyagok (készülékek kivételével); csomagolásra szolgáló műanyagok; nyomdabetűk; klisék.

18 Bőr és bőrutánzatok; állatbőrök és irhák; utazótáskák és bőröndök; esernyők, napernyők és sétapálcák; ostorok, hámok, nyergek és lószerszámok.

22 Kötelek, zsinegek, hálók, sátrak, ponyvák, vitorlavásznak, vitorlák, zsákok és táskák; párnázó és tömőanyagok (gumi és műanyagok kivételével); nyers textilrostok.

25 Ruházati cikkek, cipők, kalapáruk.

28 Játékok, játékszerek; testnevelési és sportcikkek; karácsonyfadíszek.

---

**( 210 ) M 12 03104**

**( 220 ) 2012.08.29.**

( 731 ) Cardnet Kártyarendszerek és szolgáltatások Zártkörűen működő Rt., Budapest (HU)

**( 546 )** Festipay

A fesztivál- és rendezvénykártya megoldás

( 511 ) 35 Adatgyűjtés kereskedelmi ügyletekről; adatkutatás számítógép fájlokban mások számára; árösszevetési szolgáltatások; árubemutatás; áruk bemutatása kommunikációs médiában, kiskereskedelmi célokból; áruminták terjesztése; becslés kereskedelmi ügyletekben;beszerzői szolgáltatások [áruk illetve szolgáltatások beszerzése] mások számára; eladási propaganda mások számára; elosztó-, adagolóautomaták kölcsönzése; hirdetések levélben megrendelve; hirdetési hely kölcsönzése; hirdetési oldalak készítése;import-export ügynökségek; információ és tanácsadás fogyasztóknak [fogyasztói tanácsadás]; információk számítógépes adatbázisokba való rendezése; információknak számítógépes adatbázisokba való szerkesztése; kereskedelmi információs ügynökségek;kereskedelmi vagy reklámcélú kiállítások szervezése; kereskedelmi vagy reklámcélú vásárok szervezése; konzultáció személyzeti kérdésekben; közlemények átírása; közönségszolgálat; közvéleménykutatás; kutatások ügyletekkel kapcsolatban; marketing; másokárui és szolgáltatásai engedélyezésének kereskedelmi adminisztrációja; munkaerő-toborzás; on-line hirdetői tevékenység számítógépes hálózaton; outsourcing szolgáltatások [üzleti segítségnyújtás]; önköltség-elemzés; piaci tanulmányok.

38 Digitális fájlok továbbítása;elektronikus hirdetőtábla szolgáltatás [távközlési szolgáltatás]; elektronikus levelezés, e-mail; hírügynökségek; hozzáférés biztosítása adatbázisokhoz; hozzáférési idő bérlése világméretű számítógépes hálózatokhoz;információszolgáltatás távközlési ügyekben; mobiltelefon [celluláris telefon] összeköttetés; modemek kölcsönzése; műholdas átvitel; rádióadás; számítógép terminálok közötti összeköttetések; távközlési berendezések kölcsönzése; távközlésibeszélgetésterelő és összeköttetési szolgáltatások; távközlési csatornák biztosítása távvásárláshoz; távközlési kapcsolat létesítése számítógépes világhálóval; telefonok kölcsönzése; telefon-összeköttetések; telefon-szolgáltatások; tudakozók, információsszolgáltatások [rádió, telefon vagy más közlési eszköz útján]; üdvözlőkártyák továbbítása online; üzenetek és képek továbbítása számítógépek segítségével; üzenetek küldése; üzenetküldő készülékek bérlete.

41 Eszmecserék, kollokviumok szervezése és lebonyolítása; fogadások tervezése [szórakoztatás]; klubszolgáltatások [szórakoztatás vagy oktatás]; konferenciák szervezése és lebonyolítása; kongresszusok szervezése és lebonyolítása.

42 Adatok vagy dokumentumok átalakítása fizikai médiumból elektronikus médiumba; információadás, tanácsadás és konzultáció a szénveszteség ellentételezéséről; kutatás és fejlesztés mások részére; kutatómotorok biztosítása az internethez; műszaki kutatás;számítógép programok adatainak és adatoknak az átalakítása; számítógép programok installációja; számítógép programok sokszorosítása; számítógép szoftver tanácsadás; számítógép vírusvédelmi szolgáltatások.

43 Bár szolgáltatások; étkezdék; éttermek; gyorséttermek; helyfoglalás panziókban; helyfoglalás szállodákban; hordozható épületek bérlete*; ivóvíz-automaták bérbeadása; kantinok, büfék, étkezdék; kávéházak; motelek; panziók; rendezvényhez termekkölcsönzése; sátrak kölcsönzése; szálláshely lefoglalása (időleges-);

szállásügynökségek [szállodák, panziók]; szállodai szolgáltatások; székek, asztalok, asztalterítők, üvegáruk kölcsönzése; táborhelyek hasznosítása; turistaházak; üdülőtáborokszolgáltatásai [szállásadás]; vendéglátóipar.

---

**( 210 ) M 12 03112**

**( 220 ) 2012.08.30.**

( 731 ) Tóth Ákos László, Kecskemét (HU)

( 740 ) Dr. Horváth Zoltán Levente, Budapest

**( 546 )**

( 511 ) 16 Papír, karton és ezen anyagokból készült termékek, amelyek nem tartoznak más osztályokba; nyomdaipari termékek; könyvkötészeti anyagok; fényképek; papíripari cikkek; papíripari vagy háztartási ragasztóanyagok; anyagok művészek részére; ecsetek; írógépekés irodai cikkek (bútorok kivételével); tanítási és oktatási anyagok (készülékek kivételével); csomagolásra szolgáló műanyagok (amelyek nem tartoznak más osztályokba); nyomdabetűk; klisék (az osztály betűrend szerinti jegyzékében szereplő valamennyi áru).

35 Reklámozás; kereskedelmi ügyletek; kereskedelmi adminisztráció; irodai munkák (az osztály betűrend szerinti jegyzékében szereplő valamennyi áru).

41 Nevelés; szakmai képzés; szórakoztatás; sport- és kulturális tevékenységek (az osztály betűrend szerinti jegyzékében szereplő valamennyi szolgáltatás).

---

**( 210 ) M 12 03124**

**( 220 ) 2012.08.30.**

( 731 ) Török Péter, Budapest (HU)

( 740 ) dr. Ivanovits Andrea, Ivanovits Ügyvédi Iroda, Budapest

**( 546 )**

( 511 ) 5 Jód és jód tartalmú gyógyszerészeti és állatgyógyászati készítmények; jód és jód tartalmú egészségügyi készítmények gyógyászati használatra; jód és jód tartalmú gyógyászati vagy állatgyógyászati használathoz adaptált diétás élemiszerek és anyagok; jód ésjód tartalmú bébiételek; jód és jód tartalmú étrend-kiegészítők emberek és állatok számára; jód és jód tartalmú tapaszok, jód és jód tartalmú kötszeranyagok.

35 Reklámozás; kereskedelmi ügyletek; kereskedelmi adminisztráció; irodai munkák (az osztály betűrend szerinti jegyzékében szereplő valamennyi szolgáltatás).

---

**( 210 ) M 12 03126**

**( 220 ) 2012.08.31.**

( 731 ) Nemzeti Adó- és Vámhivatal, Budapest (HU)

**( 546 )**

( 511 ) 16 Papír, karton és ezen anyagokból készült termékek, amelyek nem tartoznak más osztályokba; nyomdaipari termékek; könyvkötészeti anyagok; fényképek; papíripari cikkek; papíripari vagy háztartási ragasztóanyagok; anyagok művészek részére; ecsetek; írógépekés irodai cikkek (bútorok kivételével); tanítási és oktatási anyagok (készülékek kivételével); csomagolásra szolgáló műanyagok; nyomdabetűk; klisék; acéltollak; albumok; almanachok; bélyegzők, pecsétek; borítékok [papíráruk]; brosúrák, vékony fűzöttkönyvek; cégtáblák papírból vagy kartonból; dobozok kartonból vagy papírból; dossziék [papíráruk]; fedelek, kötések, borítók [papíráruk]; fényképek [nyomtatott]; folyóiratok; formanyomtatványok, űrlapok; hírlevelek; iratgyűjtők, dossziék;

íróeszközök;írószerek; írótollak; karton; katalógusok; kártyák; képek; kézikönyvek; könyvecskék, füzetek; könyvek; könyvjelzők; levelezőlapok; levélpapír; magazinok, revük [időszaki lapok]; matricák, lehúzóképek; másolópapír [papíráru]; műanyagfóliák csomagolásra;naptárak; noteszok; nyomatok [metszetek]; nyomtatott publikációk; nyomtatványok; oktatási eszközök, a készülékek kivételével; öntapadó szalagok papíripari vagy háztartási használatra; palackalátétek papírból; palackcsomagoló anyagok kartonból vagypapírból; papíráruk; papírtartó dobozok [irodai cikkek]; plakátok, falragaszok papírból vagy kartonból; postabélyegek; poszterek; prospektusok; szalvéták, papírból; szórólapok; tálalátétek, tányéralátétek papírból; toll- és ceruzatartók, asztali; tollak[irodai cikkek]; tolltartók; töltőtollak; transzparensek [papíráruk]; újságok; üdvözlőlapok/kártyák; zacskók csomagolásra papírból vagy műanyagból; zenélő üdvözlőlapok.

25 Ruházati cikkek, cipők, kalapáruk; dzsekik; egyenruhák; fejfedők [kalapáruk]; felsőkabátok, felöltők; felsőruházat; ingek; kabátok; kalapok; kesztyűk [ruházat]; kosztümök; nadrágok; nyakkendők; övek [ruházat]; pólók; pulóverek; sapkák; sálak; szoknyák.

26 Csipkék és hímzések, szalagok és zsinórok; gombok, ruhakapcsok és fűzőlyukak, gombostűk és tűk; művirág; díszjelvények, kitűzők; jelvények, nem nemesfémből; kitüntetések, díjak szalagjai; övcsatok, övkapcsok.

35 Reklámozás; kereskedelmi ügyletek; kereskedelmi adminisztráció; irodai munkák; adóbevallások elkészítése; árverés; közönségszolgálat; statisztikák összeállítása; számítógépes nyilvántartások kezelése.

41 Nevelés; szakmai képzés; szórakoztatás; sport- és kulturális tevékenységek; elektronikus könyvek és folyóiratok on-line kiadása; könyvkiadás; múzeumi szolgáltatások [bemutatók, kiállítások]; oktatás; on-line elérhető elektronikus publikációk, nemletölthetők; sportlétesítmények üzemeltetése; sportversenyek rendezése; zenekarok szolgáltatásai.

42 Tudományos és műszaki szolgáltatások, valamint az idetartozó tervezői és kutatói tevékenység; ipari elemző és kutató szolgáltatások; számítástechnikai hardver és szoftver tervezés és fejlesztés; vegyelemzés, kémiai analízis.

---

**( 210 ) M 12 03127**

**( 220 ) 2012.08.31.**

( 731 ) Nemzeti Adó- és Vámhivatal, Budapest (HU)

**( 546 )** NAV

( 511 ) 16 Papír, karton és ezen anyagokból készült termékek; nyomdaipari termékek; könyvkötészeti anyagok; fényképek; papíripari cikkek; papíripari vagy háztartási ragasztóanyagok; anyagok művészek részére; ecsetek; írógépek és irodai cikkek (bútorok kivételével);tanítási és oktatási anyagok (készülékek kivételével); csomagolásra szolgáló műanyagok (amelyek nem tartoznak más osztályokba); nyomdabetűk; klisék; acéltollak; albumok; almanachok; bélyegzők, pecsétek; borítékok [papíráruk]; brosúrák, vékony fűzöttkönyvek; cégtáblák papírból vagy kartonból; dobozok kartonból vagy papírból; dossziék [papíráruk]; fedelek, kötések, borítók [papíráruk]; fényképek [nyomtatott]; folyóiratok; formanyomtatványok, űrlapok; hírlevelek; iratgyűjtők, dossziék; íróeszközök;írószerek; írótollak; karton; katalógusok; kártyák; képek; kézikönyvek; könyvecskék, füzetek; könyvek; könyvjelzők; levelezőlapok; levélpapír; magazinok, revük [időszaki lapok]; matricák, lehúzóképek; másolópapír [papíráru]; műanyagfóliák csomagolásra;naptárak; noteszok; nyomatok [metszetek]; nyomtatott publikációk; nyomtatványok; oktatási eszközök, a készülékek kivételével; öntapadó szalagok papíripari vagy háztartási használatra; palackalátétek papírból; palackcsomagoló anyagok kartonból vagypapírból; papíráruk; papírtartó dobozok [irodai cikkek]; plakátok, falragaszok papírból vagy kartonból; postabélyegek; poszterek; prospektusok; szalvéták, papírból; szórólapok; tálalátétek, tányéralátétek papírból; toll- és ceruzatartók, asztali; tollak[irodai cikkek]; tolltartók; töltőtollak; transzparensek [papíráruk]; újságok; üdvözlőlapok/kártyák; zacskók csomagolásra papírból vagy műanyagból; zenélő üdvözlőlapok.

25 Ruházati cikkek, cipők, kalapáruk; dzsekik; egyenruhák; fejfedők [kalapáruk]; felsőkabátok, felöltők; felsőruházat; ingek; kabátok; kalapok; kesztyűk [ruházat]; kosztümök; nadrágok; nyakkendők; övek [ruházat];

pólók; pulóverek; sapkák; sálak; szoknyák.

26 Csipkék és hímzések, szalagok és zsinórok; gombok, ruhakapcsok és fűzőlyukak, gombostűk és tűk; művirág; díszjelvények, kitűzők; jelvények, nem nemesfémből; kitüntetések, díjak szalagjai; övcsatok, övkapcsok.

35 Reklámozás; kereskedelmi ügyletek; kereskedelmi adminisztráció; irodai munkák; adóbevallások elkészítése; árverés; közönségszolgálat; statisztikák összeállítása; számítógépes nyilvántartások kezelése.

41 Nevelés; szakmai képzés; szórakoztatás; sport- és kulturális tevékenységek; elektronikus könyvek és folyóiratok on-line kiadása; könyvkiadás; múzeumi szolgáltatások [bemutatók, kiállítások]; oktatás; on-line elérhető elektronikus publikációk, nemletölthetők; sportlétesítmények üzemeltetése; sportversenyek rendezése; zenekarok szolgáltatásai.

42 Tudományos és műszaki szolgáltatások, valamint az idetartozó tervezői és kutatói tevékenység; ipari elemző és kutató szolgáltatások; számítástechnikai hardver és szoftver tervezés és fejlesztés; vegyelemzés, kémiai analízis.

---

**( 210 ) M 12 03190**

**( 220 ) 2012.09.05.**

( 731 ) Magyar RTL Televízió Zártkörűen Működő Részvénytársaság, Budapest (HU)

( 740 ) dr. Szepesi István, Szepesi & Társai Ügyvédi Iroda, Budapest

**( 541 ) brandmánia**

( 511 ) 35 Reklámozás; kereskedelmi ügyletek; kereskedelmi adminisztráció; irodai munkák (az osztály betűrend szerinti jegyzékében szereplő valamennyi szolgáltatás).

38 Távközlés (az osztály betűrend szerinti jegyzékében szereplő valamennyi szolgáltatás).

41 Nevelés; szakmai képzés; szórakoztatás; sport- és kulturális tevékenységek (az osztály betűrend szerinti jegyzékében szereplő valamennyi szolgáltatás).

---

**( 210 ) M 12 03250**

**( 220 ) 2012.09.11.**

( 731 ) ÁN-TREND KFT., Szeged (HU)

**( 546 )**

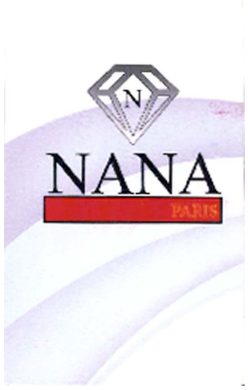


( 511 ) 25 Ruházati cikkek.

---

**( 210 ) M 12 03299**

**( 220 ) 2012.09.13.**

( 731 ) Győri Likőrgyár Zrt., Győr (HU)

( 740 ) Dr. Bercsényi Erika, Győr

**( 546 )**

( 511 ) 33 Whiskey ( Nagy- Britanniából származó)

---

**( 210 ) M 12 03313**

**( 220 ) 2012.09.14.**

( 731 ) Borsodi Sörgyár Kft., Bőcs (HU)

( 740 ) dr. Bérczes László, Bérczes Ügyvédi Iroda, Taliándörögd

**( 546 )**

( 511 ) 16 Papír, karton és ezen anyagokból készült sörrel kapcsolatos termékek; címkék; dossziék;füzetek; grafikai reprodukciók; grafikus ábrázolások;hajtógatókartonok ( irodai cikkek); hirdetőtáblák papírból vagy kartonból; hírlevelek;könyvjelzők; levelezőlapok;magazinok; revük ( időszaki lapok);matricák; lehúzóképek;műanyagfóliák csomagolásra;naptárak;noteszok; nyomtatványok; palackcsomagoló anyagok kartonból vagy papírból;papíráruk;plakátok; falragaszok papírból vagy kartonból;prospektusok;szórólapok.

32 Sörök.

35 Reklámozás, beleértve a weboldalakon, valamint külső és belső falfelületeken történő megjelenítést is; kereskedelmi ügyletek; kereskedelmi adminisztráció; irodai munkák.

---

**( 210 ) M 12 03328**

**( 220 ) 2012.09.14.**

( 731 ) KOLIKEN Kft., Kiskunhalas (HU)

**( 541 ) ALBATROS**

( 511 ) 12 Járművek; szárazföldi, légi vagy vízi közlekedési eszközök; kerékpárok és egyéb emberi erővel, illetve segédmotorral hajtott járművek; valamennyi 12. osztályba tartozó kerékpár alkatrész és kiegészítő.

---

**( 210 ) M 12 03330**

**( 220 ) 2012.09.14.**
( 731 ) KOLIKEN Kft., Kiskunhalas (HU)
**( 541 ) FELIZ**
( 511 ) 12 Járművek; szárazföldi, légi vagy vízi közlekedési eszközök; kerékpárok és egyéb emberi erővel, illetve segédmotorral hajtott járművek; valamennyi 12. osztályba tartozó kerékpár alkatrész és kiegészítő.

---

**( 210 ) M 12 03331**
**( 220 ) 2012.09.14.**
( 731 ) KOLIKEN Kft., Kiskunhalas (HU)
**( 541 ) JÁZMIN**
( 511 ) 12 Járművek; szárazföldi, légi vagy vízi közlekedési eszközök; kerékpárok és egyéb emberi erővel, illetve segédmotorral hajtott járművek; valamennyi 12. osztályba tartozó kerékpár alkatrész és kiegészítő.

---

**( 210 ) M 12 03332**
**( 220 ) 2012.09.14.**
( 731 ) KOLIKEN Kft., Kiskunhalas (HU)
**( 541 ) KORONA**
( 511 ) 12 Járművek; szárazföldi, légi vagy vízi közlekedési eszközök; kerékpárok és egyéb emberi erővel, illetve segédmotorral hajtott járművek; valamennyi 12. osztályba tartozó kerékpár alkatrész és kiegészítő.

---

**( 210 ) M 12 03333**
**( 220 ) 2012.09.14.**
( 731 ) KOLIKEN Kft., Kiskunhalas (HU)
**( 541 ) HUNYADI**
( 511 ) 12 Járművek; szárazföldi, légi vagy vízi közlekedési eszközök; kerékpárok és egyéb emberi erővel, illetve segédmotorral hajtott járművek; valamennyi 12. osztályba tartozó kerékpár alkatrész és kiegészítő.

---

**( 210 ) M 12 03334**
**( 220 ) 2012.09.14.**
( 731 ) WOLFBAU TEAM Kft., Pécs (HU)
( 740 ) Farkas Zoltán Árpádné, Pécs
**( 546 )**

( 511 ) 37 Építkezés; javítás; szerelési szolgáltatások; (az osztály betűrend szerinti jegyzékében szereplő valamennyi szolgáltatás).

---

**( 210 ) M 12 03358**
**( 220 ) 2012.09.18.**
( 731 ) Kommentár Alapítvány, Budapest (HU)
( 740 ) dr. Biczi Tamás, Biczi és Tuzson Ügyvédi Iroda, Budapest
**( 541 ) Fesztivál a határon**
( 511 ) 41 Alkotóműhelyek szervezése és lebonyolítása; bálok szervezése; diszkók szolgáltatásai; előadóművészek szolgáltatásai; eszmecserék; élő előadások lebonyolítása; filmgyártás; fogadások tervezése; klubszolgáltatások; konferenciák szervezése és lebonyolítása;kongresszusok szervezése és lebonyolítása; könyvkiadás; kulturális, vagy nevelési célú kiállítások szervezése; show-műsorok; show műsorok szervezése; sportrendezvények szervezése; szabadidős szolgáltatások nyújtása; szemináriumok rendezése és nyújtása;szimpóziumok szervezése és lebonyolítása; szövegek kiadása; videofilmgyártás.

---

**( 210 ) M 12 03397**

**( 220 ) 2012.09.19.**

( 731 ) CALBERSON GE, VILLENEUVE LA GARENNE CEDEX FRANCE (FR)

( 740 ) dr. Szigeti Éva, DANUBIA Szabadalmi és Jogi Iroda Kft., Budapest

**( 546 )** MFCARGO

( 511 ) 12 Járművek, földi mozgató berendezések.

39 Szállítás, szállítmányozás, áruk raktározása, járműbérlés, raktározást szolgáló tárolók bérlése, vontatás, teheráruk fel- és lerakodása, áruk csomagolása, áruk (teheráruk) szállítása és továbbítása, teheráruk továbbítása, értéktárgyak őrzött szállítása,szállítási és raktározási információk, áruk monitorizálására és továbbítására vonatkozó információk, szállítási logisztika, elektronikusan tárolt adatok vagy dokumentumok fizikai tárolása, szállítmányok elektronikus nyomon követése, raktárbérlés,raktározás.

---

**( 210 ) M 12 03427**

**( 220 ) 2012.09.21.**

( 731 ) Rekedt Nagy József Vince, Kiskunfélegyháza (HU)

( 740 ) dr. Rabatin Attila, Budapest

**( 546 )**

( 511 ) 37 Építkezés; javítás; szerelési szolgáltatások; (az osztály betűrend szerinti jegyzékében szereplő valamennyi szolgáltatás).

39 Szállítás; áruk csomagolása és raktározása; utazásszervezés (az osztály betűrend szerinti jegyzékében szereplő valamennyi szolgáltatás).

---

**( 210 ) M 12 03437**

**( 220 ) 2012.09.21.**

( 731 ) Uni-PP Kft., Tát (HU)

( 740 ) Török Antal, Győr

**( 546 )** UNI-PP Kereskedelmi és Szolgáltató Kft.

( 511 ) 6 Fém építőanyagok; hordozható fémszerkezetek; fémanyagok; lakatosipari termékek, fém tömegcikkek; fémcsövek és csővezetékek.

40 Anyagmegmunkálás; fémmegmunkálás.

---

**( 210 ) M 12 03514**

**( 220 ) 2012.09.26.**

( 731 ) VÉGHELYZET Kft., Százhalombatta (HU)

**( 541 ) Üveghegy Kiadó**

( 511 ) 35 Reklámozás; reklámszövegek publikálása; reklámszövegek szerkesztése; tördelési szolgáltatások hirdetési célokból; szövegfeldolgozás; szponzorok felkutatása.

41 Elektronikus desktop kiadói tevékenység; elektronikus könyvek és folyóiratok online kiadása; előadóművészek szolgáltatásai; élő előadások bemutatása; fényképészet; könyvkiadás; kulturális vagy nevelési célú kiállítások szervezése; oktatás; onlineelérhető elektronikus publikációk, nem letölthetők; szövegek kiadása (nem reklámcélú); szövegek leírása, nem reklámcélú szövegekkel kapcsolatban; tördelési szolgáltatások, nem hirdetési célokra; zene összeállítása; zenei produkciók.

---

**( 210 ) M 12 03521**

**( 220 ) 2012.09.26.**

( 731 ) Szerencsejáték Zártkörűen Működő Részvénytársaság, Budapest (HU)

( 740 ) dr. Rásó Hajnalka, Budapest

**( 541 ) Kávészünet**

( 511 ) 16 Papír, karton és ezen anyagokból készült termékek, nyomdaipari termékek, fényképek, grafikai ábrázolások, poszterek, papíripari cikkek, brosúrák, vékony fűzött könyvek, prospektusok, kártyák, irodai cikkek (bútorok kivételével).

35 Reklámozás, hirdetés, hirdető ügynökségek, reklámújság, rádiós reklámozás, televíziós reklámozás, reklámanyagok terjesztése, szabadtéri hirdetés.

41 Filmgyártás, szabadidős szolgáltatások, szórakoztatás, televíziós szórakoztatás, show-műsorok, sorsjátékok lebonyolítása, rádiós szórakoztatás, rádió- és televízió-programok készítése, versenyek szervezése, rendezése.

---

**( 210 ) M 12 03529**

**( 220 ) 2012.09.26.**

( 731 ) Jim Beam Brands Co. (Delaware állam törvényei szerint működő vállalat), Deerfield, Illinois (US)

( 740 ) dr. Sasvári Gabriella, SBGK Ügyvédi Iroda, Budapest

**( 546 )**

( 511 ) 33 Whiskey.

---

**( 210 ) M 12 03548**

**( 220 ) 2012.09.27.**

( 731 ) ZEUS exhausts Kipufogó-gyártó, Ipari és Kereskedelmi Bt., Nagykanizsa (HU)

**( 546 )**

( 511 ) 7 Kipufogódobok, hangtompítók motorokhoz; kipufogó-gyújtócsövek motorokhoz.

40 Fémmegmunkálás.

---

**( 210 ) M 12 03550**

**( 220 ) 2012.09.27.**

( 731 ) GIFA Kereskedelmi és Erdőgazdálkodási Szolgáltató Kft., Létavértes (HU)

**( 546 )**

( 511 ) 31 Nyers faanyag, farönk.

39 Áruszállítás.

---

**( 210 ) M 12 03551**

**( 220 ) 2012.09.27.**

( 731 ) R-Water Kereskedelmi és Szolgáltató Kft., Akasztó (HU)

**( 546 )**

( 511 ) 32 Ásványvizek, ásványvizek (italok), ásványvíz alapú izotóniás italok, ásványvíz alapú funkcionális italok, ásványvíz alapú sportitalok, szódavíz, szódavizek, vizek (italok).

**( 210 ) M 12 03564**
**( 220 ) 2012.09.28.**
( 731 ) Laurus-Duo Kft., Budapest (HU)
**( 546 )**

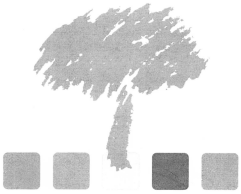

( 511 ) 44 Kertészet.

---

**( 210 ) M 12 03570**
**( 220 ) 2012.09.28.**
( 731 ) TFSZ Kft., Kecskemét (HU)
**( 546 )**

( 511 ) 35 Üzletszervezési és üzletvezetési tanácsadás; üzletviteli és egyéb vezetési tanácsadás; piac és közvélemény kutatás.
42 Számítógép programozás; társadalomtudományi, humán kutatás, fejlesztés; információ-technológiai szaktanácsadás.

---

**( 210 ) M 12 03605**
**( 220 ) 2012.10.01.**
( 731 ) Erdős Nándor, Nyíregyháza (HU)
**( 546 )**

( 511 ) 16 Papír, karton és ezen anyagokból készült termékek, amelyek nem tartoznak más osztályokba; nyomdaipari termékek; könyvkötészeti anyagok; fényképek; papíripari cikkek; papíripari vagy háztartási ragasztóanyagok; anyagok művészek részére; ecsetek; írógépekés irodai cikkek (bútorok kivételével); tanítási és oktatási anyagok (készülékek kivételével); csomagolásra szolgáló műanyagok (amelyek nem tartoznak más osztályokba); nyomdabetűk; klisék (az osztály betűrend szerinti jegyzékében szereplő valamennyi áru).
20 Bútorok, tükrök, keretek; fából, parafából, nádból, gyékényből, fűzfavesszőből, szaruból, csontból, elefántcsontból, halcsontból, kagylóhéjból, ámbrából, gyöngyházból, tajtékból, és mindezek pótanyagaiból, vagy műanyagokból készült termékek, amelyek nemtartoznak más osztályokba (az osztály betűrend szerinti jegyzékében szereplő valamennyi áru).
40 Anyagmegmunkálás (az osztály betűrend szerinti jegyzékében szereplő valamennyi szolgáltatás).

---

**( 210 ) M 12 03615**
**( 220 ) 2012.10.01.**
( 731 ) Qualité Kanizsa Kfc., Nagykanizsa (HU)
**( 546 )**

( 511 ) 16 Papír, karton és ezen anyagokból készült termékek, amelyek nem tartoznak más osztályokba; nyomdaipari termékek; könyvkötészeti anyagok; fényképek; papíripari cikkek; papíripari vagy háztartási ragasztóanyagok;

anyagok művészek részére; ecsetek; írógépekés irodai cikkek (bútorok kivételével); tanítási és oktatási anyagok (készülékek kivételével); csomagolásra szolgáló műanyagok (amelyek nem tartoznak más osztályokba); nyomdabetűk; klisék (az osztály betűrend szerinti jegyzékében szereplő valamennyi áru).

---

**( 210 ) M 12 03653**
**( 220 ) 2012.10.01.**
( 731 ) Hanich-Gép Kft., Nagyesztergár (HU)
( 740 ) Hanich József, Nagyesztergár
**( 546 )** HANICH-GÉP KFT.

( 511 ) 37 Építkezés; javítás; szerelési szolgáltatások (az osztály betűrend szerinti jegyzékében szereplő valamennyi szolgáltatás).

---

**( 210 ) M 12 03658**
**( 220 ) 2012.10.01.**
( 731 ) SUBOSITS Fuvarozó, Ipari és Kereskedelmi Kft., Zalaháshágy (HU)
**( 546 )** SUBOSITS

( 511 ) 39 Szállítás; áruk csomagolása és raktározása; utazásszervezés; (az osztály betűrend szerinti jegyzékében szereplő valamennyi szolgáltatás).

---

**( 210 ) M 12 03661**
**( 220 ) 2012.10.01.**
( 731 ) Ham-Bau Kft., Vértesboglár (HU)
**( 546 )** HAMBAU Építőipari, Kereskedelmi és Szolgáltató Kft.

( 511 ) 44 Erdészeti szolgáltatások.

---

**( 210 ) M 12 03670**
**( 220 ) 2012.10.01.**
( 731 ) Guti László, Veszprém (HU)
( 740 ) dr. Rabatin Attila, Budapest
**( 541 ) GUTI LÁSZLÓ**
( 511 ) 37 Építkezés; javítás; szerelési szolgáltatások; (az osztály betűrend szerinti jegyzékében szereplő valamennyi szolgáltatás).
39 Szállítás; áruk csomagolása és raktározása; utazásszervezés; (az osztály betűrend szerinti jegyzékében szereplő valamennyi szolgáltatás).

---

**( 210 ) M 12 03703**
**( 220 ) 2012.10.01.**
( 731 ) Young B.T.S. Informatikai és Kereskedelmi Kft., Budapest (HU)
**( 546 )** Young

( 511 ) 9 Szoftverek.
35 Telefon rendszerek, informatikai és infrastruktúrális rendszerek forgalmazása; szoftver kereskedelem.
42 Műszaki szolgáltatások, tervezői és kutatói tevékenység; számítógépes szoftver fejlesztés, informatikai szoftverek fejlesztése, informatikai kutatás, fejlesztés; biztonságtechnikai kamera rendszerek arcfelismerési kutatása; telefon rendszerek,informatikai és infrastruktúrális rendszerek szervizelés, karbantartása, üzemeltetése.

---

**( 210 ) M 12 03717**

**( 220 ) 2012.10.01.**

( 731 ) SERES Fuvarozó, Szállítmányozó és Kereskedelmi Korlátolt Felelősségű Társaság, Körösladány (HU)

**( 546 )**


( 511 ) 37 Építkezés; javítás; szerelési szolgáltatások (az osztály betűrend szerinti jegyzékében szereplő valamennyi szolgáltatás).

39 Szállítás; áruk csomagolása és raktározása; utazásszervezés (az osztály betűrend szerinti jegyzékében szereplő valamennyi szolgáltatás).

---

**( 210 ) M 12 03718**

**( 220 ) 2012.10.01.**

( 731 ) 4-ÉPV Kft 100%, Tát (HU)

( 740 ) dr Magyarfalvi Botond,Tiber Ügyvédi Iroda, Budapest

**( 546 )** 4-ÉPV

( 511 ) 35 Reklámozás; kereskedelmi ügyletek; kereskedelmi adminisztráció; irodai munkák (az osztály betűrend szerinti jegyzékében szereplő valamennyi szolgáltatás).

37 Építkezés; javítás; szerelési szolgáltatások (az osztály betűrend szerinti jegyzékében szereplő valamennyi szolgáltatás).

39 Szállítás; áruk csomagolása és raktározása; utazásszervezés (az osztály betűrend szerinti jegyzékében szereplő valamennyi szolgáltatás).

---

**( 210 ) M 12 03719**

**( 220 ) 2012.10.01.**

( 731 ) Balázsi József EV, Pilis (HU)

( 740 ) dr. Magyarfalvi Botond, Tiber Ügyvédi Iroda, Budapest

**( 541 ) Balázsi Gépi és Földmunka**

( 511 ) 37 Építkezés; javítás; szerelési szolgáltatások (az osztály betűrend szerinti jegyzékében szereplő valamennyi szolgáltatás).

39 Szállítás; áruk csomagolása és raktározása; utazásszervezés (az osztály betűrend szerinti jegyzékében szereplő valamennyi szolgáltatás).

42 Tudományos és műszaki szolgáltatások, valamint az idetartozó tervezői és kutatói tevékenység; ipari elemző és kutató szolgáltatások; számítástechnikai hardver és szoftver tervezés és fejlesztés (az osztály betűrend szerinti jegyzékében szereplővalamennyi szolgáltatás).

---

**( 210 ) M 12 03723**

**( 220 ) 2012.10.01.**

( 731 ) Grape-stone Press Korlátolt Felelősségű Társaság 100%, Budapest (HU)

**( 541 ) GRAPOILA**

( 511 ) 1 Ipari, tudományos, fényképészeti, mezőgazdasági, kertészeti, erdészeti vegyi termékek; feldolgozatlan műgyanták, feldolgozatlan műanyagok; trágyák; vegyi tűzoltó szerek; fémek edzésére és hegesztésére szolgáló készítmények; élelmiszerek tartósításáraszolgáló vegyi anyagok; cserzőanyagok; ipari rendeltetésű ragasztóanyagok; olajok leválasztására szolgáló termékek.

---

**( 210 ) M 12 03730**

**( 220 ) 2012.10.03.**

( 731 ) HETECH Kereskedelmi és Szolgáltató Kft., Kecskemét (HU)

**( 541 ) HETECH**

( 511 ) 35 Reklámozás; kereskedelmi ügyletek; kereskedelmi adminisztráció; irodai munkák; árubemutatás; beszerzői szolgáltatások mások számára; információ és tanácsadás fogyasztóknak.

37 Építkezés; javítás; szerelési szolgáltatások; elhasznált vagy részben megsemmisült gépek felújítása; gépek üzembe helyezése, karbantartása és javítása; járművek karbantartása.

---

**( 210 ) M 12 03740**

**( 220 ) 2012.10.03.**

( 731 ) BAT Pécsi Dohánygyár Kft., Budaörs (HU)

( 740 ) dr. Sasvári Gabriella, SBGK Ügyvédi Iroda, Budapest

**( 546 )**

( 511 ) 34 Filteres szivarkák.

---

**( 210 ) M 12 03741**

**( 220 ) 2012.10.03.**

( 731 ) BAT Pécsi Dohánygyár Kft., Budaörs (HU)

( 740 ) dr. Sasvári Gabriella, SBGK Ügyvédi Iroda, Budapest

**( 546 )**

( 511 ) 34 Filteres szivarkák.

---

**( 210 ) M 12 03755**

**( 220 ) 2012.10.04.**

( 731 ) BIOPOLUS Holding Kft., Budapest (HU)
( 740 ) ifj. dr. Faludi Gábor, Szecskay Ügyvédi Iroda, Budapest
**( 541 ) AKVAPOLUS**
( 511 ) 11 Világító-, fűtő-, gőzfejlesztő, főző-, hűtő-, szárító-, szellőztető-, vízszolgáltató és egészségügyi berendezések (az osztály betűrend szerinti jegyzékében szereplő valamennyi áru).
40 Anyagmegmunkálás (az osztály betűrend szerinti jegyzékében szereplő valamennyi szolgáltatás).
42 Tudományos és műszaki szolgáltatások, valamint az idetartozó tervezői és kutatói tevékenység; ipari elemző és kutató szolgáltatások; számítástechnikai hardver és szoftver tervezés és fejlesztés (az osztály betűrend szerinti jegyzékében szereplővalamennyi szolgáltatás).

---

**( 210 ) M 12 03763**
**( 220 ) 2012.10.04.**
( 731 ) Nébali Kft., Budapest (HU)
( 740 ) dr. Szirtes Edit, Budapest
**( 541 ) Ad Astra**
( 511 ) 41 Könyvkiadás.

---

**( 210 ) M 12 03765**
**( 220 ) 2012.10.04.**
( 731 ) Nébali Kft., Budapest (HU)
( 740 ) dr. Szirtes Edit, Budapest
**( 541 ) abrakadabra**
( 511 ) 41 Könyvkiadás.

---

**( 210 ) M 12 03780**
**( 220 ) 2012.10.04.**
( 731 ) Állványtechnika Kereskedelmi és Szolgáltató Kft., Pomáz (HU)
**( 546 )** ROOF - STEP Tetőjárda rendszer Biztonság a legmagasabb szinten
( 511 ) 37 Állványozás; építmények lebontása.

---

**( 210 ) M 12 03782**
**( 220 ) 2012.10.04.**
( 731 ) Gajane Gross Kommanditbolag, 175 26 Järfälla (SE)
( 740 ) dr. Szigeti Éva, DANUBIA Szabadalmi és Jogi Iroda Kft., Budapest
**( 541 ) GEO'S BELL**
( 511 ) 34 Dohány; dohányzási cikkek; gyufák (az osztály betűrend szerinti jegyzékében szereplő valamennyi áru).

---

**( 210 ) M 12 03784**
**( 220 ) 2012.10.05.**
( 731 ) Buda-Cash Brókerház Zrt., Budapest (HU)
( 740 ) dr. Georgi Kornél, Georgi-Földvári-Oláh Ügyvédi Iroda, Budapest
**( 546 )** Tőzsde Király
( 511 ) 36 Biztosítás; pénzügyi ügyletek; valutaügyletek; ingatlanügyletek (az osztály betűrend szerinti jegyzékében szereplő valamennyi szolgáltatás).

---

**( 210 ) M 12 03789**

**( 220 ) 2012.10.05.**

( 731 ) Tematik Kabel Kft., Budapest (HU)

( 740 ) dr. Gombár Zsolt, Zsolnay és Gombár Ügyvédi Iroda, Budapest

**( 546 )** Hangoló

( 511 ) 35 Reklámozás; kereskedelmi ügyletek; kereskedelmi adminisztráció; irodai munkák; (az osztály betűrend szerinti jegyzékében szereplő valamennyi szolgáltatás).

38 Távközlés; (az osztály betűrend szerinti jegyzékében szereplő valamennyi szolgáltatás).

41 Nevelés; szakmai képzés; szórakoztatás; sport- és kulturális tevékenységek; (az osztály betűrend szerinti jegyzékében szereplő valamennyi szolgáltatás).

---

**( 210 ) M 12 03792**

**( 220 ) 2012.10.05.**

( 731 ) Tematik Kabel Kft., Budapest (HU)

( 740 ) dr. Gombár Zsolt, Zsolnay és Gombár Ügyvédi Iroda, Budapest

**( 541 ) Esti vigadó**

( 511 ) 35 Reklámozás; kereskedelmi ügyletek; kereskedelmi adminisztráció; irodai munkák; (az osztály betűrend szerinti jegyzékében szereplő valamennyi szolgáltatás).

38 Távközlés; (az osztály betűrend szerinti jegyzékében szereplő valamennyi szolgáltatás).

41 Nevelés; szakmai képzés; szórakoztatás; sport- és kulturális tevékenységek; (az osztály betűrend szerinti jegyzékében szereplő valamennyi szolgáltatás).

---

**( 210 ) M 12 03794**

**( 220 ) 2012.10.05.**

( 731 ) Tematik Kabel Kft., Budapest (HU)

( 740 ) dr. Gombár Zsolt, Zsolnay és Gombár Ügyvédi Iroda, Budapest

**( 541 ) Zeneasztal**

( 511 ) 35 Reklámozás; kereskedelmi ügyletek; kereskedelmi adminisztráció; irodai munkák; (az osztály betűrend szerinti jegyzékében szereplő valamennyi szolgáltatás).

38 Távközlés; (az osztály betűrend szerinti jegyzékében szereplő valamennyi szolgáltatás).

41 Nevelés; szakmai képzés; szórakoztatás; sport- és kulturális tevékenységek; (az osztály betűrend szerinti jegyzékében szereplő valamennyi szolgáltatás).

---

**( 210 ) M 12 03796**

**( 220 ) 2012.10.05.**

( 731 ) Tematik Kabel Kft., Budapest (HU)

( 740 ) dr. Gombár Zsolt, Zsolnay és Gombár Ügyvédi Iroda, Budapest

**( 541 ) Reggeli vigadó**

( 511 ) 35 Reklámozás; kereskedelmi ügyletek; kereskedelmi adminisztráció; irodai munkák; (az osztály betűrend szerinti jegyzékében szereplő valamennyi szolgáltatás).

38 Távközlés (az osztály betűrend szerinti jegyzékében szereplő valamennyi szolgáltatás).

41 Nevelés; szakmai képzés; szórakoztatás; sport- és kulturális tevékenységek; (az osztály betűrend szerinti jegyzékében szereplő valamennyi szolgáltatás).

---

**( 210 ) M 12 03797**

**( 220 ) 2012.10.05.**

( 731 ) Tematik Kabel Kft., Budapest (HU)

( 740 ) dr. Gombár Zsolt, Zsolnay és Gombár Ügyvédi Iroda, Budapest

**( 541 ) Déli vigadó**

( 511 ) 35 Reklámozás; kereskedelmi ügyletek; kereskedelmi adminisztráció; irodai munkák; (az osztály betűrend szerinti jegyzékében szereplő valamennyi szolgáltatás).

38 Távközlés; (az osztály betűrend szerinti jegyzékében szereplő valamennyi szolgáltatás).

41 Nevelés; szakmai képzés; szórakoztatás; sport- és kulturális tevékenységek; (az osztály betűrend szerinti jegyzékében szereplő valamennyi szolgáltatás).

---

**( 210 ) M 12 03800**

**( 220 ) 2012.10.05.**

( 731 ) Tematik Kabel Kft., Budapest (HU)

( 740 ) dr. Gombár Zsolt, Zsolnay és Gombár Ügyvédi Iroda, Budapest

**( 541 ) Délutáni vigadó**

( 511 ) 35 Reklámozás; kereskedelmi ügyletek; kereskedelmi adminisztráció; irodai munkák; (az osztály betűrend szerinti jegyzékében szereplő valamennyi szolgáltatás).

38 Távközlés; (az osztály betűrend szerinti jegyzékében szereplő valamennyi szolgáltatás).

41 Nevelés; szakmai képzés; szórakoztatás; sport- és kulturális tevékenységek; (az osztály betűrend szerinti jegyzékében szereplő valamennyi szolgáltatás).

---

**( 210 ) M 12 03802**

**( 220 ) 2012.10.05.**

( 731 ) Tematik Kabel Kft., Budapest (HU)

( 740 ) dr. Gombár Zsolt, Zsolnay és Gombár Ügyvédi Iroda, Budapest

**( 541 ) Reggeli kakasszó**

( 511 ) 35 Reklámozás; kereskedelmi ügyletek; kereskedelmi adminisztráció; irodai munkák; (az osztály betűrend szerinti jegyzékében szereplő valamennyi szolgáltatás).

38 Távközlés; (az osztály betűrend szerinti jegyzékében szereplő valamennyi szolgáltatás).

41 Nevelés; szakmai képzés; szórakoztatás; sport- és kulturális tevékenységek; (az osztály betűrend szerinti jegyzékében szereplő valamennyi szolgáltatás).

---

**( 210 ) M 12 03809**

**( 220 ) 2012.10.05.**

( 731 ) BA.BE.KI. Kft., Dunaújváros (HU)

( 740 ) dr. Borbás Péter ügyvéd, Dunaújváros

**( 546 )**

( 511 ) 35 Reklámozás; kereskedelmi ügyletek; kereskedelmi adminisztráció; irodai munkák.

---

**( 210 ) M 12 03810**

**( 220 ) 2012.10.04.**

( 731 ) Denttinger Kft., Budaörs (HU)

**( 541 ) Harapj a témára!**

( 511 ) 38 Távközlés (az osztály betűrend szerinti jegyzékében szereplő valamennyi szolgáltatás).

41 Nevelés; szakmai képzés; szórakoztatás; sport- és kulturális tevékenységek (az osztály betűrend szerinti jegyzékében szereplő valamennyi szolgáltatás).

44 Orvosi szolgáltatások; állatgyógyászati szolgáltatások; higiéniai és szépségápolási szolgáltatások emberek

és állatok részére; mezőgazdasági, kertészeti és erdészeti szolgáltatások (az osztály betűrend szerinti jegyzékében szereplő valamennyiszolgáltatás).

---

**( 210 ) M 12 03814**
**( 220 ) 2012.10.08.**
( 731 ) FENNTARTHATÓ OTTHON Zrt., Budapest (HU)
( 740 ) dr. Vauver Krisztina Éva, Vauver Ügyvédi Iroda, Budapest
**( 546 )**

Fenntartható zöldOtthon Program

( 511 ) 19 Nem fém építőanyagok; nem fémből készült merev építési csövek; aszfalt, szurok és bitumen; nem fémből készült hordozható szerkezetek; emlékművek nem fémből (az osztály betűrend szerinti jegyzékében szereplő valamennyi áru).
36 Biztosítás; pénzügyi ügyletek; valutaügyletek; ingatlanügyletek (az osztály betűrend szerinti jegyzékében szereplő valamennyi szolgáltatás).
37 Építkezés; javítás; szerelési szolgáltatások (az osztály betűrend szerinti jegyzékében szereplő valamennyi szolgáltatás).

---

**( 210 ) M 12 03815**
**( 220 ) 2012.10.08.**
( 731 ) FENNTARTHATÓ OTTHON Zrt., Budapest (HU)
( 740 ) dr. Vauver Krisztina Éva, Vauver Ügyvédi Iroda, Budapest
**( 546 )**

Fenntartható Otthon Zrt.

( 511 ) 19 Nem fém építőanyagok; nem fémből készült merev építési csövek; aszfalt, szurok és bitumen; nem fémből készült hordozható szerkezetek; emlékművek nem fémből (az osztály betűrend szerinti jegyzékében szereplő valamennyi áru).
36 Biztosítás; pénzügyi ügyletek; valutaügyletek; ingatlanügyletek (az osztály betűrend szerinti jegyzékében szereplő valamennyi szolgáltatás).
37 Építkezés; javítás; szerelési szolgáltatások (az osztály betűrend szerinti jegyzékében szereplő valamennyi szolgáltatás).

---

**( 210 ) M 12 03833**
**( 220 ) 2012.10.09.**
( 731 ) Daganatos.hu Alapítvány, Budapest (HU)
**( 541 ) Élen a daganatos gyermekekért**
( 511 ) 36 Jótékonysági gyűjtések.

---

**( 210 ) M 12 03836**
**( 220 ) 2012.10.09.**
( 731 ) Szerencsejáték Zrt., Budapest (HU)
( 740 ) dr. Rásó Hajnalka, Budapest
**( 541 ) tippmixPro**
( 511 ) 16 Papír, karton és ezen anyagokból készült termékek; nyomdaipari termékek; könyvkötészeti anyagok; fényképek; papíripari cikkek; papíripari vagy háztartási ragasztóanyagok; anyagok művészek részére; ecsetek; írógépek és irodai cikkek (bútorok kivételével).

35 Reklámozás, hirdetés, hirdető ügynökségek, reklámújság, rádiós reklámozás,televíziós reklámozás, reklámanyagok terjesztése, szabadtéri hirdetés.

41 Filmgyártás, szabadidős szolgáltatások, szórakoztatás, televíziós szórakoztatás, show-műsorok, sorsjátékok lebonyolítása, versenyek szervezése, rendezése.

---

**( 210 ) M 12 03837**

**( 220 ) 2003.10.21.**

( 731 ) Aldi GmbH & Co. KG, Mülheim an der Ruhr (DE)

( 740 ) Zimányi és Fakó Ügyvédi Iroda, Budapest

**( 541 ) DIPLOMAT**

( 511 ) 33 Alkoholtartalmú italok (sörök kivételével) (az osztály betűrend szerinti jegyzékében szereplő valamennyi áru).

---

**( 210 ) M 12 03842**

**( 220 ) 2012.10.10.**

( 731 ) Lamberg-kastély Kulturális Központ, Mór (HU)

( 740 ) dr. Horváth Zoltán Levente, Budapest

**( 541 ) Mórikum Kultúr-Fröccs-Fesztivál**

( 511 ) 16 Papír, karton és ezen anyagokból készült termékek, nyomdaipari termékek, nyomtatványok, kiadványok.

35 Rendezvények reklámozása, on-line hirdetés.

41 Rendezvények szervezése, kulturális tevékenység.

---

**( 210 ) M 12 03844**

**( 220 ) 2012.10.10.**

( 731 ) Kovács Tibor, Budapest (HU)

**( 541 ) LOGEN**

( 511 ) 9 Tudományos célra szolgáló, tengerészeti, földmérő, fényképészeti, mozgóképi, optikai, súlymérő, egyéb mérő-, jelző-, ellenőrző (felügyeleti), életmentő és oktatóberendezések és felszerelések; elektromos energia vezetésére, kapcsolására, átalakítására,tárolására, szabályozására vagy ellenőrzésére szolgáló készülékek és berendezések; hangok vagy képek rögzítésére, továbbítására, másolására szolgáló készülékek; mágneses adathordozók; hanglemezek; CD-k (kompakt lemezek), DVD-k és egyéb, digitálisrögzítésű média; szerkezetek érmebedobással működő készülékekhez; regiszteres pénztárgépek; számológépek, adatfeldolgozó berendezések, számítógépek; számítógépes szoftverek; tűzoltó készülékek (az osztály betűrend szerinti jegyzékében szereplő valamennyiáru).

11 Világító-, fűtő-, gőzfejlesztő, főző-, hűtő-, szárító-, szellőztető-, vízszolgáltató és egészségügyi berendezések (az osztály betűrend szerinti jegyzékében szereplő valamennyi áru).

26 Csipkék és hímzések, szalagok és zsinórok; gombok, ruhakapcsok és fűzőlyukak, gombostűk és művirágok.

---

**( 210 ) M 12 03846**

**( 220 ) 2012.10.10.**

( 731 ) Kasper.-Co. Kereskedelmi és Szolgáltató Kft., Heves (HU)

**( 546 )** Kasper.-Co Kft.

( 511 ) 44 Orvosi szolgáltatások; állatgyógyászati szolgáltatások; higiéniai és szépségápolási szolgáltatások emberek és állatok részére; mezőgazdasági, kertészeti és erdészeti szolgáltatások (az osztály betűrend szerinti jegyzékében szereplő valamennyiszolgáltatás).

---

**( 210 ) M 12 03853**

**( 220 ) 2012.10.11.**

( 731 ) Basilicus Szőlőbirtok Borászati Kft., Budapest (HU)

( 740 ) dr. Csigó Csaba, Csigó Ügyvédi Iroda, Budapest

**( 541 ) Egyszervolt**

( 511 ) 33 Alkoholtartalmú italok (a sörök kivételével) (az osztály betűrend szerinti jegyzékében szereplő valamennyi áru).

39 Szállítás; áruk csomagolása és raktározása; utazásszervezés (az osztály betűrend szerinti jegyzékében szereplő valamennyi szolgáltatás).

43 Vendéglátás (élelmezés); időleges szállásadás (az osztály betűrend szerinti jegyzékében szereplő valamennyi szolgáltatás).

---

**( 210 ) M 12 03859**

**( 220 ) 2012.10.11.**

( 731 ) "ÉP-DENT" Kft., Debrecen (HU)

**( 546 )**

( 511 ) 44 Fogászat.

---

**( 210 ) M 12 03860**

**( 220 ) 2012.10.11.**

( 731 ) GREEN-LOGISTIC Kft., Debrecen (HU)

**( 546 )**

( 511 ) 44 Fogászat.

---

**( 210 ) M 12 03861**

**( 220 ) 2012.10.11.**

( 731 ) Muffinom Gasztro Kft., Budapest (HU)

**( 546 )**

( 511 ) 30 Péksütemények és cukrászsütemények.

43 Vendéglátás (élelmezés).

---

**( 210 ) M 12 03863**

**( 220 ) 2012.10.11.**

( 731 ) MOL Magyar Olaj- és Gázipari Nyilvánosan Működő Részvénytársaság, Budapest (HU)

( 740 ) Mészárosné Dónusz Katalin, SBGK Szabadalmi Ügyvivői Iroda, Budapest

**( 546 )**

( 511 ) 4 Ipari olajok és zsírok; kenőanyagok; porfelszívó, nedvesítő és lekötő vegyületek; fűtőanyagok (beleértve a motorbenzineket is); világítóanyagok; gyertyák, gyertyabelek, mécsesek.
39 Töltőállomások üzemanyaggal történő ellátása, csővezetékekben és/vagy közúti szálítással.
40 Anyagmegmunkálás, kőolaj feldolgozás, gázkitermelés.

---

**( 210 ) M 12 03868**
**( 220 ) 2012.10.11.**
( 731 ) ITAL Magyarország Kft., Budapest (HU)
**( 541 ) LOVASSY**
( 511 ) 33 Alkoholos gyümölcskivonatok, alkoholtartalmú italok (a sörök kivételével), almaborok, borok, égetett szeszes italok, gyümölcstartalmú alkoholos italok, likőrök, lőre, csiger, szeszes italok, vodka, whisky.

---

**( 210 ) M 12 03869**
**( 220 ) 2012.10.11.**
( 731 ) ITAL Magyarország Kft., Budapest (HU)
**( 541 ) DŰLŐSSY**
( 511 ) 33 Alkoholos gyümölcskivonatok, alkoholtartalmú italok (a sörök kivételével), almaborok, borok, égetett szeszes italok, gyümölcstartalmú alkoholos italok, likőrök, lőre, csiger, szeszes italok, vodka, whisky.

---

**( 210 ) M 12 03872**
**( 220 ) 2012.10.11.**
( 731 ) Lapcom Kft., Győr (HU)
**( 546 )**

( 511 ) 16 Nyomdaipari termékek; Magyarországról származó újságok.

---

**( 210 ) M 12 03873**
**( 220 ) 2012.10.10.**
( 731 ) ST. NICOLAUS, a.s., Liptovsky Mikulas (SK)
( 300 ) POZ 763-2012 2012.05.09. SK
( 740 ) Dr. Vincze Gergely Ügyvédi Iroda, Budapest
**( 541 ) NICOLAUS**
( 511 ) 2 Festékek, kencék, lakkok; rozsdagátló és fakonzerváló szerek; festőanyagok; maróanyagok; nyers természetes gyanták; fémlapok és fémporok festők, dekorátorok, nyomdászok és képzőművészek részére (az osztály betűrend szerinti jegyzékében szereplővalamennyi áru).
30 Kávé, tea, kakaó, cukor, rizs, tápióka, ságó, kávépótló szerek; lisztek és más gabonakészítmények, kenyér, péksütemények és cukrászsütemények, fagylaltok; méz, melaszszirup; élesztő, sütőporok; só, mustár; ecet, fűszeres mártások; fűszerek; jég (azosztály betűrend szerinti jegyzékében szereplő valamennyi áru).
32 Sörök; ásványvizek és szénsavas vizek, és egyéb alkoholmentes italok; gyümölcsitalok és gyümölcslevek; szörpök és más készítmények italokhoz (az osztály betűrend szerinti jegyzékében szereplő valamennyi áru).
33 Alkoholtartalmú italok (a sörök kivételével) (az osztály betűrend szerinti jegyzékében szereplő valamennyi áru).

---

**( 210 ) M 12 03874**
**( 220 ) 2012.10.10.**
( 731 ) ST. NICOLAUS, a.s., Liptovsky Mikulas (SK)
( 300 ) POZ 762-2012 2012.05.09. SK
( 740 ) Dr. Vincze Gergely Ügyvédi Iroda, Budapest
**( 541 ) ST. NICOLAUS**

( 511 ) 2 Festékek, kencék, lakkok; rozsdagátló és fakonzerváló szerek; festőanyagok; maróanyagok; nyers természetes gyanták; fémlapok és fémporok festők, dekorátorok, nyomdászok és képzőművészek részére; (az osztály betűrend szerinti jegyzékében szereplővalamennyi áru).

30 Kávé, tea, kakaó, cukor, rizs, tápióka, szágó, kávépótló szerek; lisztek és más gabonakészítmények, kenyér, péksütemények és cukrászsütemények, fagylaltok; méz, melaszszirup; élesztő, sütőporok; só, mustár; ecet, fűszeres mártások; fűszerek; jég; (azosztály betűrend szerinti jegyzékében szereplő valamennyi áru).

32 Sörök; ásványvizek és szénsavas vizek, és egyéb alkoholmentes italok; gyümölcsitalok és gyümölcslevek; szörpök és más készítmények italokhoz; (az osztály betűrend szerinti jegyzékében szereplő valamennyi áru).

33 Alkoholtartalmú italok (a sörök kivételével); (az osztály betűrend szerinti jegyzékében szereplő valamennyi áru).

---

**( 210 ) M 12 03875**

**( 220 ) 2012.10.12.**

( 731 ) Compaigne Gervais Danone S.A., Paris (FR)

( 740 ) dr. Bérczes László, Bérczes Ügyvédi Iroda, Taliándörögd

**( 546 )** DanVia

( 511 ) 29 Tej és tejtermékek; valamint tej, tejpor, zselésített, ízesített és habosított tej; tejtermékek, nevezetesen: tejes desszertek, joghurtok, joghurtitalok, túró, főleg tejből vagy tejtermékből készült natúr vagy ízesített italok, főleg tejből készítetttejitalok, gyümölcsös tejesitalok; natúr vagy ízesített erjesztett tejes termékek.

32 Ásványvizek és szénsavas vizek és egyéb alkoholmentes italok; gyümölcsitalok és gyümölcslevek; szörpök és más készítmények italokhoz, valamint szénsavmentes és szénsavas víz (ásványi és nem ásványi), gyümölcs és zöldség levek, gyümölcs és zöldség italok,szörbet italok készítmények italok előállításához, alkoholmentes gyümölcs és zöldség kivonatok, alkoholmentes italok.

---

**( 210 ) M 12 03883**

**( 220 ) 2012.10.12.**

( 731 ) Meglepkék Csoport Szolgáltató és Kereskedelmi Kft., Budapest (HU)

**( 541 ) Buliszerviz**

( 511 ) 28 Játékok és játékszerek.

---

**( 210 ) M 12 03896**

**( 220 ) 2012.10.15.**

( 731 ) Dömötöri András, Pécs (HU)

**( 546 )**


( 511 ) 39 Szállítás:pizza házhozszállítás; étel házhozszállítás.

43 Vendéglátási szolgáltatások; éttermek.

---

**( 210 ) M 12 03912**

**( 220 ) 2012.10.16.**

( 731 ) Karma Guru Egzotikus Termékek és Szolgáltatások Kft., Budapest (HU)

**( 546 )**

( 511 ) 35 Árubemutatás; áruk bemutatása kommunikációs médiában, kiskereskedelmi célból; áruminták terjesztése; import-export ügynökségek; kereskedelmi információs ügynökségek; marketing; vásárlási megrendelések ügyintézése.

39 Utaskísérés; utasszállítás; utazások szervezése.

41 Klubszolgáltatások; könyvkiadás; kulturális vagy nevelési célú kiállítások szervezése; oktatás; oktatási tárgyú információk; szimpóziumok szervezése és lebonyolítása; vallásoktatás.

---

**( 210 ) M 12 03928**

**( 220 ) 2012.10.17.**

( 731 ) Smrelik Hungary Kft., Budapest (HU)

( 740 ) Eczet Mária, Wanshida Kft., Budapest

**( 546 )** DISVOCO'S

( 511 ) 25 Ruházati cikkek, cipők, kalapáruk.

---

**( 210 ) M 12 03930**

**( 220 ) 2012.10.17.**

( 731 ) Zhu Xinyou, Budapest (HU)

( 740 ) Eczet Mária, Wanshida Kft., Budapest

**( 546 )** 神农

Shennong

( 511 ) 29 Hús, hal-, baromfi- és vadhús; húskivonatok; tartósított, szárított és főzött gyümölcsök és zöldségek; zselék, lekvárok (dzsemek), kompótok; tojások; tej és tejtermékek; étkezési olajok és zsírok.

30 Kávé, tea, kakaó és kávépótló szerek; rizs; tápióka és szágó; lisztek és más gabonakészítmények; kenyér, péksütemények és cukrászsütemények; fagylaltok; cukor, méz, melaszszirup; élesztő, sütőporok; só; mustár; ecet, fűszeres mártások; fűszerek; jég.

32 Sörök; ásványvizek és szénsavas vizek és egyéb alkoholmentes italok; gyümölcsitalok és gyümölcslevek; szörpök és más készítmények italokhoz.

---

**( 210 ) M 12 03936**

**( 220 ) 2012.10.17.**

( 731 ) MEDEXPERT Műszaki és Gazdasági Szolgáltató Kft., Budapest (HU)

( 740 ) dr. Páczelt László, Budapest

**( 546 )**

szíverősítő®
egészségprogram

( 511 ) 10 Arteriográf, EKG modul; diagnosztikai készülékek gyógyászati használatra; elektrokardiográfok; elemzőkészülékek gyógyászati használatra; vérnyomásmérők.

35 Információ és tanácsadás fogyasztóknak [fogyasztói tanácsadás]; reklámanyagok terjesztése, marketing, promóció, internetes kampány ("Szíverősítő" kampány); web-es egészségteszt ("Szíverősítő" teszt/egészségteszt/rizikóteszt); életmód tanácsadás,közösségi média oldal működtetése.

41 Szakmai képzés; internetes képzés, gyakorlati képzés.

42 Egészségfejlesztési célú kutatás, népegészségügyi kutatás.

44 Arteriográffal és EKG modullal végzett komplex vizsgálat; arteriográf és EKG modul bérlete, kölcsönzése; egészségügyi berendezések kölcsönzése; egészségügyi szolgáltatások; gyógyászati berendezések bérbeadása; orvosi szolgáltatások.

**( 210 ) M 12 03942**
**( 220 ) 2012.10.13.**
( 731 ) Magyar Programszervező Iroda Tanácsadó és Szolgáltató Nonprofit Közhasznú Kft., Sáránd (HU)
**( 541 ) Alföldi Legendárium**
( 511 ) 35 Reklámozás; kereskedelmi ügyletek; kereskedelmi adminisztráció; irodai munkák; (az osztály betűrend szerinti jegyzékében szereplő valamennyi szolgáltatás).

---

**( 210 ) M 12 03950**
**( 220 ) 2012.10.18.**
( 731 ) Teleprint LTD, Kingstown, Saint Vincent és a Grenadine-szigetek (VC)
( 740 ) dr. Komáromi Péter, Sándor Szegedi Szent-Ivány Komáromi Eversheds Ügyvédi Iroda, Budapest
**( 541 ) Gnet Print**
( 511 ) 40 Fekete-fehér és színes nyomtatás papírra, műanyagra, kerámiára és egyéb anyagra.
42 Interaktív adattárolás és felhő szolgáltatás.

---

**( 210 ) M 12 03958**
**( 220 ) 2012.10.18.**
( 731 ) CALBERSON GE, VILLENEUVE LA GARENNE CEDEX FRANCE (FR)
( 740 ) dr. Szigeti Éva, DANUBIA Szabadalmi és Jogi Iroda Kft., Budapest
**( 541 ) MF CARGO**
( 511 ) 12 Járművek, földi mozgató berendezések.
39 Szállítás, szállítmányozás, áruk raktározása, járműbérlés, raktározást szolgáló tárolók bérlése, vontatás, teheráuk fel-, és lerakodása, áruk csomagolása, áruk (teheráruk) szállítása és továbbítása, teheráruk továbbítása, értéktárgyak őrzött szállítása,szállítási és raktározási információk, áruk monitorizálására és továbbítására vonatkozó információk, szállítási logisztika, elektronikusan tárolt adatok vagy dokumentumok fizikai tárolása, szállítmányok elektronikus nyomon követése, raktárbérlés,raktározás.

---

**( 210 ) M 12 03964**
**( 220 ) 2012.10.19.**
( 731 ) DAGOBERT 2005 Kft., Sopron (HU)
( 740 ) PINTZ ÉS TÁRSAI Szabadalmi, Védjegy és Jogi Iroda Kft., Budapest
**( 546 )** dagobert
( 511 ) 35 Kereskedelmi ügyletek; kiskereskedelmi szolgáltatások dohányipari termékekkel és italokkal kapcsolatban.
36 Pénzügyi ügyletek; valutaügyletek; pénzváltás.

---

**( 210 ) M 12 03974**
**( 220 ) 2012.10.19.**
( 731 ) Mosonmagyaróvári Fémszerelvény Zártkörűen Működő Részvénytársaság, Mosonmagyaróvár (HU)
( 740 ) dr. Illés Tamás, dr. Illés Ügyvédi Iroda, Mosonmagyaróvár
**( 546 )** MULTI-BOX®
( 511 ) 6 Nem nemesfémek és ezek ötvözetei; fém építőanyagok; hordozható fémszerkezetek; fémanyagok vasúti vágányokhoz; nem elektromos fémkábelek és fémvezetékek; lakatosipari termékek, fém tömegcikkek; fémcsövek és csővezetékek; páncélszekrények; egyébfémtermékek, amelyek nem tartoznak más osztályokba; ércek; (az osztály betűrend szerinti jegyzékében szereplő valamennyi áru).
11 Világító-, fűtő-, gőzfejlesztő, főző-, hűtő-, szárító-, szellőztető-, vízszolgáltató és egészségügyi berendezések; (az osztály betűrend szerinti jegyzékében szereplő valamennyi áru).

---

**( 210 ) M 12 03981**

**( 220 ) 2012.10.24.**

( 731 ) Bán Gabriella, Veszprém (HU)

**( 546 )**

( 511 ) 3 Fehérítőkészítmények és egyéb, mosásra szolgáló anyagok; tisztító-, fényesítő-, súroló-, és csiszolószerek; szappanok; illatszerek, illóolajok, kozmetikai cikkek, hajmosó szerek; fogkrémek (az osztály betűrend szerinti jegyzékében szereplő valamennyiáru).

16 Papír, karton és ezen anyagokból készült termékek, amelyek nem tartoznak más osztályokba; nyomdaipari termékek; könyvkötészeti anyagok; fényképek; papíripari cikkek; papíripari vagy háztartási ragasztóanyagok; anyagok művészek részére; ecsetek; írógépekés irodai cikkek (bútorok kivételével); tanítási és oktatási anyagok (készülékek kivételével); csomagolásra szolgáló műanyagok (amelyek nem tartoznak más osztályokba); nyomdabetűk; klisék (az osztály betűrend szerinti jegyzékében szereplő valamennyiáru).

21 Eszközök, edények és tartályok háztartási és konyhai célokra; fésűk és szivacsok; kefék (az ecsetek kivételével); kefegyártáshoz használt anyagok; takarító eszközök; vasforgács; nyers vagy félig megmunkált üveg (kivéve az építéshez használt üveget);üveg-, porcelán- és fajanszáruk, amelyek nem tartoznak más osztályokba (az osztály betűrend szerinti jegyzékében szereplő valamennyi áru).

---

**( 210 ) M 12 03982**

**( 220 ) 2012.10.24.**

( 731 ) Czekelius & Byrd Kft., Budapest (HU)

( 740 ) dr. Kovács Nikolett, Dr. Krajnyák & Társa Ügyvédi Iroda, Budapest

**( 546 )**

( 511 ) 9 Tudományos célra szolgáló, tengerészeti, földmérő, fényképészeti, mozgóképi, optikai, súlymérő, egyéb mérő-, jelző-, ellenőrző (felügyeleti), életmentő és oktatóberendezések és felszerelések; elektromos energia vezetésére, kapcsolására, átalakítására,tárolására, szabályozására vagy ellenőrzésére szolgáló készülékek és berendezések; hangok vagy képek rögzítésére, továbbítására, másolására szolgáló készülékek; mágneses adathordozók; hanglemezek; CD-k (kompakt lemezek), DVD-k és egyéb, digitálisrögzítésű média; szerkezetek érmebedobással működő készülékekhez; regiszteres pénztárgépek; számológépek, adatfeldolgozó berendezések, számítógépek; számítógépes szoftverek; tűzoltó készülékek (az osztály betűrend szerinti jegyzékében szereplő valamennyiáru).

14 Nemesfémek és ötvözeteik, valamint az ilyen anyagokból készült, vagy ezekkel bevont termékek, amelyek nem tartoznak más osztályokba; ékszerek, drágakövek; órák és más időmérő eszközök (az osztály betűrend szerinti jegyzékében szereplő valamennyi áru).

42 Tudományos és műszaki szolgáltatások, valamint az idetartozó tervezői és kutatói tevékenység; ipari elemző és kutató szolgáltatások; számítástechnikai hardver és szoftver tervezés és fejlesztés (az osztály betűrend szerinti jegyzékében szereplővalamennyi szolgáltatás).

---

**( 210 ) M 12 03983**

**( 220 ) 2012.10.24.**

( 731 ) KOMETA 99 Élelmiszeripari Zrt., Kaposvár (HU)

( 740 ) Giacomo Pedranzini, Kaposvár

**( 546 )**

( 511 ) 29 Húskészítmények; szalámifélék.

---

**( 210 ) M 12 03984**

**( 220 ) 2012.10.24.**

( 731 ) K&H Bank Zrt., Budapest (HU)

( 740 ) dr. Fodor Hajnalka, Budapest

**( 541 ) Vigyázz, Kész, Pénz!**

( 511 ) 36 Biztosítás; pénzügyi ügyletek; valutaügyletek; ingatlanügyletek (az osztály betűrend szerinti jegyzékében szereplő valamennyi szolgáltatás).

41 Nevelés; szakmai képzés; szórakoztatás; sport- és kulturális tevékenységek (az osztály betűrend szerinti jegyzékében szereplő valamennyi szolgáltatás).

---

**( 210 ) M 12 03986**

**( 220 ) 2012.10.24.**

( 731 ) Firhang-Plusz Kft., Paks (HU)

**( 546 )**

( 511 ) 35 Reklámozás; kereskedelmi ügyletek; kereskedelmi adminisztráció; irodai munkák (az osztály betűrend szerinti jegyzékében szereplő valamennyi szolgáltatás).

39 Szállítás; áruk csomagolása és raktározása; utazásszervezés (az osztály betűrend szerinti jegyzékében szereplő valamennyi szolgáltatás).

43 Vendéglátás (élelmezés); időleges szállásadás (az osztály betűrend szerinti jegyzékében szereplő valamennyi szolgáltatás).

---

**( 210 ) M 12 03999**

**( 220 ) 2012.10.19.**

( 731 ) INEPEX Informatikai és Szolgáltató Kft, Budapest (HU)

( 740 ) dr. Marczingós László, Dr. Marczingós László Ügyvédi Iroda, Tagyon

**( 546 )** INETRACK

( 511 ) 9 Tudományos célra szolgáló, tengerészeti, földmérő, villamos, fényképészeti, mozgóképi, optikai, súlymérő, egyéb mérő-, jelző-, ellenőrző (felügyeleti), életmentő és oktatóberendezések és felszerelések; hangok vagy képek rögzítésére, továbbítására,másolására szolgáló készülékek; mágneses adathordozók, hanglemezek; automata áruelosztóberendezések és szerkezetek érmebedobással működő készülékekhez; regiszteres pénztárgépek, számológépek, adatfeldolgozó berendezések és számítógépek; tűzoltókészülékek.

42 Tudományos és műszaki szolgáltatások, valamint az idetartozó tervezői és kutatói tevékenység; ipari elemző és kutató szolgáltatások; számítástechnikai hardver és szoftver tervezés és fejlesztés; (az osztály betűrend szerinti

jegyzékében szereplővalamennyi szolgáltatás).

45 Jogi szolgáltatások; biztonsági szolgáltatások személyek és vagyontárgyak védelmére mások által egyéni igényeknek megfelelően nyújtott személyes és társadalmi jellegű szolgáltatások; (az osztály betűrend szerinti jegyzékében szereplő valamennyiszolgáltatás).

---

**( 210 ) M 12 04020**

**( 220 ) 2012.10.26.**

( 731 ) Bajér Kft., Sóskút, Ipari Park (HU)

( 740 ) dr. Kovári Zoltán, Kovári és Társai Szabadalmi és Védjegy Iroda kft., Budapest

**( 541 ) GeoCon**

( 511 ) 9 Nem fém építőanyagok; beton.

---

**( 210 ) M 12 04027**

**( 220 ) 2012.10.27.**

( 731 ) Boom & Brass Vendéglátóipari és Tanácsadó Kft., Budapest (HU)

( 740 ) dr. Simon Mihály, Budapest

**( 541 ) SPRITZ PLATZ**

( 511 ) 43 Vendéglátás (élelmezés); időleges szállásadás (az osztály betűrend szerinti jegyzékében szereplő valamennyi szolgáltatás).

---

**( 210 ) M 12 04029**

**( 220 ) 2012.10.27.**

( 731 ) Ringier Kiadó Kft., Budapest (HU)

( 740 ) dr. Hümpfner Viktória, Hümpfner Ügyvédi Iroda, Budapest

**( 546 )** hot!

( 511 ) 16 Papír, karton és ezen anyagokból készült termékek, amelyek nem tartoznak más osztályokba; nyomdaipari termékek; könyvkötészeti anyagok; fényképek; papíripari cikkek; papíripari vagy háztartási ragasztóanyagok; anyagok művészek részére; ecsetek; írógépekés irodai cikkek (bútorok kivételével); tanítási és oktatási anyagok (készülékek kivételével); csomagolásra szolgáló műanyagok (amelyek nem tartoznak más osztályokba); nyomdabetűk; klisék (az osztály betűrend szerinti jegyzékében szereplő valamennyi áru).

35 Reklámozás; kereskedelmi ügyletek; kereskedelmi adminisztráció; irodai munkák (az osztály betűrend szerinti jegyzékében szereplő valamennyi szolgáltatás).

41 Nevelés; szakmai képzés; szórakoztatás; sport- és kulturális tevékenységek (az osztály betűrend szerinti jegyzékében szereplő valamennyi szolgáltatás).

---

**( 210 ) M 12 04031**

**( 220 ) 2012.10.27.**

( 731 ) Médiaszolgáltatás-támogató és Vagyonkezelő Alap, Budapest (HU)

( 740 ) dr. Kiss Zoltán, Budapest

**( 541 ) Szimfonik live 2.0**

( 511 ) 35 Reklámozás; kereskedelmi ügyletek; kereskedelmi adminisztráció; irodai munkák (az osztály betűrend szerinti jegyzékében szereplő valamennyi szolgáltatás).

38 Távközlés (az osztály betűrend szerinti jegyzékében szereplő valamennyi szolgáltatás).

41 Nevelés; szakmai képzés; szórakoztatás; sport- és kulturális tevékenységek (az osztály betűrend szerinti jegyzékében szereplő valamennyi szolgáltatás).

---

**( 210 ) M 12 04038**

**( 220 ) 2012.10.29.**

( 731 ) Reál Hungária Élelmiszer Kft., Budapest (HU)

( 740 ) dr. Terényi Attila, Oppenheim Ügyvédi Iroda, Budapest

**( 541 ) REÁL OSZTÁLYKASSZA**

( 511 ) 35 Reklámozás; kereskedelmi ügyletek; kereskedelmi adminisztráció; irodai munkák (az osztály betűrend szerinti jegyzékében szereplő valamennyi szolgáltatás).

36 Pénzügyi ügyletek.

---

**( 210 ) M 12 04039**

**( 220 ) 2012.10.29.**

( 731 ) Reál Hungária Élelmiszer Kft., Budapest (HU)

( 740 ) dr. Terényi Attila, Oppenheim Ügyvédi Iroda, Budapest

**( 546 )**

( 511 ) 35 Reklámozás; kereskedelmi ügyletek; kereskedelmi adminisztráció; irodai munkák (az osztály betűrend szerinti jegyzékében szereplő valamennyi szolgáltatás).

36 Pénzügyi ügyletek.

---

**( 210 ) M 12 04043**

**( 220 ) 2012.10.29.**

( 731 ) HM Budapest Erdőgazdasági Zrt., Budapest (HU)

( 740 ) dr. Nemere János, Dr. Nemere János Ügyvédi iroda, Budapest

**( 546 )**

( 511 ) 29 Hús, hal-, baromfi- és vadhús; húskivonatok; tartósított, szárított és főzött gyümölcsök és zöldségek; zselék, lekvárok (dzsemek), kompótok; tojások; tej és tejtermékek; étkezési olajok és zsírok (az osztály betűrend szerinti jegyzékében szereplővalamennyi áru).

31 Gabonamagvak, mezőgazdasági, kertészeti, erdészeti termékek és magok, amelyek nem tartoznak más osztályokba; élő állatok; friss gyümölcsök és zöldségek; vetőmagok, élő növények és virágok; tápanyagok állatok számára; maláta (az osztály betűrend szerintijegyzékében szereplő valamennyi áru).

41 Nevelés; szakmai képzés; szórakoztatás; sport- és kulturális tevékenységek (az osztály betűrend szerinti jegyzékében szereplő valamennyi szolgáltatás).

---

**( 210 ) M 12 04044**

**( 220 ) 2012.10.29.**

( 731 ) BONGRAIN S.A., VIROFLAY (FR)

( 740 ) dr. Vida Sándor, DANUBIA Szabadalmi és Jogi Iroda Kft., Budapest

**( 546 )**

( 511 ) 29 Tej, sajt és tejtermékek; étkezési olajok és zsírok.

---

**( 210 ) M 12 04052**

**( 220 ) 2012.10.30.**

( 731 ) DATAM Consulting Kft., Csopak (HU)

( 740 ) dr. Horváth Zoltán Levente, Budapest

**( 546 )** WOODPECKERS

( 511 ) 28 Játékok, játékszerek; testnevelési és sportcikkek.

35 Játékok, játékszerek; testnevelési és sportcikkek kereskedelme.

---

**( 210 ) M 12 04053**

**( 220 ) 2012.10.30.**

( 731 ) Ipoly Cipőgyár Kft., Balassagyarmat (HU)

**( 546 )** ipoly CIPŐGYÁR

( 511 ) 25 Ruházati cikkek, cipők, kalapáruk; (az osztály betűrend szerinti jegyzékében szereplő valamennyi áru).

35 Reklámozás; kereskedelmi ügyletek; kereskedelmi adminisztráció; irodai munkák; (az osztály betűrend szerinti jegyzékében szereplő valamennyi szolgáltatás).

41 Nevelés; szakmai képzés; szórakoztatás; sport- és kulturális tevékenységek; (az osztály betűrend szerinti jegyzékében szereplő valamennyi szolgáltatás).

---

**( 210 ) M 12 04067**

**( 220 ) 2012.10.31.**

( 731 ) T&T Mérnökiroda, Környezetvédelmi és Gazdasági Tanácsadó Kft., Budapest (HU)

( 740 ) Kovári György, ADVOPATENT Szabadalmi és Védjegy Iroda, Budapest

**( 541 ) POLYFIX**

( 511 ) 40 Környezeti és egészségügyi szempontból veszélyes, illetve veszélyes komponenseket tartalmazó anyagok, különösen szemcsés és porszerű hulladékanyagok, iszapok, így szennyvíziszapok, és szennyezett talajok ártalmatlanítása, vagy ilyen anyagok károshatásainak a csökkentése.

---

**( 210 ) M 12 04102**

**( 220 ) 2012.11.07.**

( 731 ) Fakultás Focus Kft., Budapest (HU)

**( 546 )**

Fakultás Focus Kft.

( 511 ) 35 Reklámozás; kereskedelmi ügyletek; kereskedelmi adminisztráció; irodai munkák (az osztály betűrend szerinti jegyzékében szereplő valamennyi szolgáltatás).

37 Építkezés; javítás; szerelési szolgáltatások (az osztály betűrend szerinti jegyzékében szereplő valamennyi szolgáltatás).

40 Anyagmegmunkálás (az osztály betűrend szerinti jegyzékében szereplő valamennyi szolgáltatás).

---

**( 210 ) M 12 04104**

**( 220 ) 2012.11.07.**

( 731 ) BUSZESZ Élelmiszeripari Zrt., Budapest (HU)

( 740 ) dr. Hegyesi Miklós, Hegyesi Ügyvédi Iroda, Budapest

**( 546 )** ® BUSZESZ SINCE 1853

( 511 ) 29 Hús, hal-, baromfi- és vadhús; húskivonatok; tartósított, szárított és főzött gyümölcsök és zöldségek; zselék, lekvárok (dzsemek), kompótok; tojások; tej és tejtermékek; étkezési olajok és zsírok; (az osztály betűrend szerinti jegyzékében szereplővalamennyi áru).

30 Kávé, tea, kakaó és kávépótló szerek; rizs; tápióka és szágó; lisztek és más gabonakészítmények; kenyér, péksütemények és cukrászsütemények; fagylaltok; cukor, méz, melaszszirup; élesztő, sütőporok; só; mustár; ecet, fűszeres mártások; fűszerek; jég; (azosztály betűrend szerinti jegyzékében szereplő valamennyi áru).

32 Sörök; ásványvizek és szénsavas vizek és egyéb alkoholmentes italok; gyümölcsitalok és gyümölcslevek; szörpök és más készítmények italokhoz; (az osztály betűrend szerinti jegyzékében szereplő valamennyi áru); energiaitalok.

---

**( 210 ) M 12 04107**

**( 220 ) 2012.11.07.**

( 731 ) BUSZESZ Élelmiszeripari Zrt., Budapest (HU)

( 740 ) dr. Hegyesi Miklós, Hegyesi Ügyvédi Iroda, Budapest

**( 546 )**

( 511 ) 32 Sörök; ásványvizek és szénsavas vizek és egyéb alkoholmentes italok; gyümölcsitalok és gyümölcslevek; szörpök és más készítmények italokhoz; (az osztály betűrend szerinti jegyzékében szereplő valamennyi áru); energiaitalok.

---

**( 210 ) M 12 04108**

**( 220 ) 2012.11.07.**

( 731 ) BUSZESZ Élelmiszeripari Zrt., Budapest (HU)

( 740 ) dr. Hegyesi Miklós, Hegyesi Ügyvédi Iroda, Budapest

**( 546 )**

( 511 ) 32 Sörök; ásványvizek és szénsavas vizek és egyéb alkoholmentes italok; gyümölcsitalok és gyümölcslevek; szörpök és más készítmények italokhoz; (az osztály betűrend szerinti jegyzékében szereplő valamennyi áru); energiaitalok.

---

**( 210 ) M 12 04109**

**( 220 ) 2012.11.07.**

( 731 ) BUSZESZ Élelmiszeripari Zrt., Budapest (HU)

( 740 ) dr. Hegyesi Miklós, Hegyesi Ügyvédi Iroda, Budapest

**( 546 )**

( 511 ) 32 Sörök; ásványvizek és szénsavas vizek és egyéb alkoholmentes italok; gyümölcsitalok és gyümölcslevek; szörpök és más készítmények italokhoz; (az osztály betűrend szerinti jegyzékében szereplő valamennyi áru); energiaitalok.

---

**( 210 ) M 12 04116**

**( 220 ) 2012.11.07.**

( 731 ) BUSZESZ Ecet Ecetgyártó Zrt., Budapest (HU)

( 740 ) dr. Hegyesi Miklós, Hegyesi Ügyvédi Iroda, Budapest

**( 546 )**

( 511 ) 30 Ecet.

---

**( 210 ) M 12 04131**

**( 220 ) 2012.11.07.**

( 731 ) Szilágyi László, London, United Kingdom (GB)

**( 541 ) huszár**

( 511 ) 33 Alkoholos italok, a sörök kivételével.

---

**( 210 ) M 12 04139**

**( 220 ) 2012.11.08.**

( 731 ) Billing Bodies Kft., Budapest (HU)

**( 546 )** BILLING BODIES

( 511 ) 35 Reklámozás; kereskedelmi ügyletek; kereskedelmi adminisztráció; irodai munkák (az osztály betűrend szerinti jegyzékében szereplő valamennyi szolgáltatás).

41 Nevelés; szakmai képzés; szórakoztatás; sport- és kulturális tevékenységek (az osztály betűrend szerinti jegyzékében szereplő valamennyi szolgáltatás).

---

**( 210 ) M 12 04172**

**( 220 ) 2012.11.12.**

( 731 ) Platina-Bau Zrt., Pécs (HU)

**( 546 )** PLATINA BAU

( 511 ) 35 Árubemutatás, áruk bemutatása kommunikációs médiában, kiskereskedelmi célokból, áruminták terjesztése, információ és tanácsadás fogyasztóknak [fogyasztói tanácsadás], kereskedelmi információs ügynökségek, kereskedelmi vagy reklámcélú kiállításokszervezése, kereskedelmi vagy reklámcélú vásárok szervezése, kutatások ügyletekkel kapcsolatban, marketing, reklámanyag naprakész állapotba hozása, reklámanyagok [röplapok, prospektusok, nyomtatványok, áruminták] terjesztése, reklámanyagok terjesztése,reklámozás, számlázás, üzleti felvilágosítás, tájékoztatás, vásárlási megrendelések ügyintézése, világítással kapcsolatos termékek kereskedelme, épületautomatizáláshoz kapcsolódó termékek kereskedelme.

37 Ablakok és ajtók beszerelése, aszfaltozás, cső(táv)vezetékek felszerelése és karbantartása, exkavátorok [kotrógépek] kölcsönzése, építés, építkezések felügyelete [irányítás, építmények lebontása, építőipari gépek kölcsönzése, falazás [kőművesmunka],kőműves munkák, külső és belső festés, légkondicionáló berendezések felszerelése és javítása, lopás elleni riasztók felszerelése és javítása, nyílászárók beszerelése, öntözőberendezések üzembe helyezése és javítása, raktárak építése és javítása,rozsdamentesítés, számítógépek üzembe helyezése, karbantartása és javítása, szigetelési szolgáltatások [építés], tapétázás, tetőfedőmunkák, útburkolás, úttisztítás, vakolás [vakolási munkák], vízszigetelés [építőipar], vízvezeték-szerelés, közműépítés,műtárgyépítés, magasépítés, épület automatizálás, útépítés, járdaépítés, kerékpárút építés, térburkolás, mélyépítés.

42 Műszaki kutatás, műszaki szakértői tevékenység, műszaki tervtanulmányok készítése, szakvélemények adása mérnöki munkákkal kapcsolatban, számítógép programok installációja, számítógép programok sokszorosítása, számítógép szoftver tanácsadás,minőségellenőrzés, környezetvédelmi kutatás, energiatakarékossági tanácsadás, dokumentumok digitalizálása [szkennelés], adatok vagy dokumentumok átalakítása fizikai médiumból elektronikus médiumba, számítógépes rendszerek távfelügyelete [monitoring],számítógépes rendszerek tervezése.

---

**( 210 ) M 12 04176**

**( 220 ) 2012.11.13.**

( 731 ) Friendly Trade Korlátolt Felelősségű Társaság, Balatonalmádi (HU)

( 740 ) dr. Mikófalvi Gábor, Budapest

**( 554 )**

( 511 ) 7 Kompresszorok [gépek]; pumpák [gépek vagy motorok részei]; szivattyúk.

10 Gyógyászati készülékek és eszközök; meleg levegővel működő gyógyászati készülékek; pumpák gyógyászati használatra; orrüreg tisztítására szolgáló készülékek; orrváladék eltávolító eszközök; mellszívók [szoptató anyáknak].

35 Reklámozás, kereskedelmi ügyletek, marketing.

---

**( 210 ) M 12 04178**

**( 220 ) 2012.11.13.**

( 731 ) Ranyák György, Budapest (HU)

( 740 ) dr. Mikófalvi Gábor, Budapest

**( 546 )** dr.Benny dr.Benny

( 511 ) 7 Kompresszorok [gépek]; pumpák [gépek vagy motorok részei]; szivattyúk.

10 Gyógyászati készülékek és eszközök; meleg levegővel működő gyógyászati készülékek; pumpák gyógyászati használatra; orrüreg tisztítására szolgáló készülékek; orrváladék eltávolító eszközök; mellszívók [szoptató anyáknak].

35 Reklámozás, kereskedelmi ügyletek, kereskedelmi adminisztráció; irodai munkák (az osztály betűrend szerinti jegyzékében szereplő valamennyi áru/szolgáltatás).

---

**( 210 ) M 12 04179**

**( 220 ) 2012.11.13.**

( 731 ) PHARMAX Kutató és Fejlesztő Kft., Budapest (HU)

( 740 ) dr. Balázs Gábor, Kelemen, Mészáros, Sándor és Társai Ügyvédi Iroda, Budapest

**( 541 ) Klimin termékcsalád, a változókor szakértője**

( 511 ) 5 Gyógyszerészeti készítmények; egészségügyi készítmények gyógyászati használatra.

---

**( 210 ) M 12 04187**

**( 220 ) 2012.11.13.**

( 731 ) MEDIWEL Kft., Budapest (HU)

( 740 ) dr. Horváth Zoltán Levente, Budapest

**( 546 )** mediwel Jó egészség, jobb életminőség

( 511 ) 35 Reklámozás; kereskedelem.

41 Nevelés; szakmai képzés; szórakoztatás; sport- és kulturális tevékenységek; (az osztály betűrend szerinti jegyzékében szereplő valamennyi szolgáltatás).

---

**( 210 ) M 12 04188**

**( 220 ) 2012.11.13.**

( 731 ) MEDIWEL Kft., Budapest (HU)

( 740 ) dr. Horváth Zoltán Levente, Budapest

**( 546 )** FLABéLOS Mozgás könnyen, kényelmesen, hatékonyan

( 511 ) 35 Reklámozás; kereskedelem.

41 Nevelés; szakmai képzés; szórakoztatás; sport- és kulturális tevékenységek; (az osztály betűrend szerinti jegyzékében szereplő valamennyi szolgáltatás).

**( 210 ) M 12 04189**

**( 220 ) 2012.11.13.**

( 731 ) MEDIWEL Kft., Budapest (HU)

( 740 ) dr. Horváth Zoltán Levente, Budapest

**( 546 )**

( 511 ) 35 Reklámozás; kereskedelem.

41 Nevelés; szakmai képzés; szórakoztatás; sport- és kulturális tevékenységek (betűrend szerinti jegyzékében szereplő valamennyi szolgáltatás).

---

**( 210 ) M 12 04190**

**( 220 ) 2012.11.13.**

( 731 ) Recovery Ingatlanhasznosító és Szolgáltató Zrt., Budapest (HU)

( 740 ) dr. Horváth Julianna, Budapest

**( 546 )**

( 511 ) 43 Vendéglátási (élelmezési) szolgáltatások; ideiglenes szállásadás; bárszolgáltatás; gyorséttermi szolgáltatás; helyfoglalás panziókban; helyfoglalás szállodákban; kantinok, büfék, étkezdék szolgáltatásai; kávéházi szolgáltatások; vendéglátás motelekben,panziókban, termek kölcsönzése rendezvényekhez; szállásügynökségek (szállodák, panziók); szállodai szolgáltatások; táborhelyek hasznosítása; turistaházi szolgáltatások; vendéglátóipari szolgáltatások.

---

**( 210 ) M 12 04191**

**( 220 ) 2012.11.13.**

( 731 ) Dr. Chen Zhen, Budapest (HU)

**( 546 )**

( 511 ) 5 Gyógyszerészeti, állatgyógyászati és egészségügyi termékek, diétás anyagok gyógyászati használatra.

30 Kávé, tea, kakaó.

---

**( 210 ) M 12 04192**

**( 220 ) 2012.11.13.**

( 731 ) Dr. Chen Zhen, Budapest (HU)

**( 546 )**

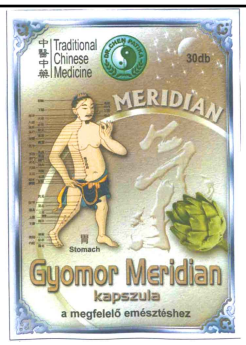


( 511 ) 5 Gyógyszerészeti, állatgyógyászati és egészségügyi termékek, diétás anyagok gyógyászati használatra.
30 Kávé, tea, kakaó.

---

**( 210 ) M 12 04193**

**( 220 ) 2012.11.13.**

( 731 ) Dr. Chen Zhen, Budapest (HU)

**( 546 )**

( 511 ) 5 Gyógyszerészeti, állatgyógyászati és egészségügyi termékek, diétás anyagok gyógyászati használatra.
30 Kávé, tea, kakaó.

---

**( 210 ) M 12 04194**

**( 220 ) 2012.11.13.**

( 731 ) Dr. Chen Zhen, Budapest (HU)

**( 546 )**

( 511 ) 5 Gyógyszerészeti, állatgyógyászati és egészségügyi termékek, diétás anyagok gyógyászati használatra.
30 Kávé, tea, kakaó.

---

**( 210 ) M 12 04195**

**( 220 ) 2012.11.13.**

( 731 ) Dr. Chen Zhen, Budapest (HU)

**( 546 )**

( 511 ) 5 Gyógyszerészeti, állatgyógyászati és egészségügyi termékek, diétás anyagok gyógyászati használatra.
30 Kávé, tea, kakaó.

---

**( 210 ) M 12 04199**
**( 220 ) 2012.11.13.**
( 731 ) Shanghai Wang Sheng Bedroom Supplies Company, Caojing Town, Jinshan District, Shanghai (CN)
( 740 ) dr. Sasvári Gabriella, SBGK Ügyvédi Iroda, Budapest
**( 546 )** HONORED

( 511 ) 24 Ágyterítők; ágytakarók; pehelypaplanok; ágyneműk; bélések [szövetek]; pamutkelmék, pamutanyagok; pamutlenvászon, karton; műselyem szövetek; textilanyagok; szövetek textilipari használatra.

---

**( 210 ) M 12 04207**
**( 220 ) 2012.11.14.**
( 731 ) BELVÁROSI AUGUSZT Kft., Budapest (HU)
( 740 ) dr. Bacher Gusztáv, Szecskay Ügyvédi Iroda, Budapest
**( 546 )**

( 511 ) 30 Kávé, tea, kakaó és kávépótló szerek; rizs; tápióka, szágó; lisztek és más gabonakészítmények; kenyér, péksütemények és cukrászsütemények; fagylaltok; cukor, méz, melaszszirup; élesztő, sütőporok; só; mustár; ecet, fűszeres mártások; fűszerek; jég (azosztály betűrend szerinti jegyzékében szereplő valamennyi áru).
32 Sörök; ásványvizek és szénsavas vizek, egyéb alkoholmentes italok; gyümölcsitalok és gyümölcslevek; szörpök és más készítmények italokhoz (az osztály betűrend szerinti jegyzékében szereplő valamennyi áru).
43 Vendéglátás (élelmezés); időleges szállásadás (az osztály betűrend szerinti jegyzékében szereplő valamennyi szolgáltatás).

---

**( 210 ) M 12 04215**
**( 220 ) 2012.11.14.**
( 731 ) HAVITU Bt. 100%, Baja (HU)
( 740 ) Dr. Honti Bence,Dr. Honti Bence Ügyvédi Iroda, Budapest
**( 546 )**

( 511 ) 20 Bútorok, tükrök, keretek; fából, parafából, nádból, gyékényből, fűzfavesszőből, szaruból, csontból, elefántcsontból, halcsontból, kagylóhéjból, ámbrából, gyöngyházból, tajtékból, és mindezek pótanyagaiból, vagy műanyagokból készült termékek, amelyek nemtartoznak más osztályokba (az osztály betűrend szerinti jegyzékében szereplő valamennyi áru).
24 Textíliák és textiláruk, amelyek nem tartoznak más osztályokba; ágy- és asztalneműk (az osztály betűrend szerinti jegyzékében szereplő valamennyi áru).

35 Reklámozás; kereskedelmi ügyletek; kereskedelmi adminisztráció; irodai munkák (az osztály betűrend szerinti jegyzékében szereplő valamennyi szolgáltatás).

---

**( 210 ) M 12 04222**
**( 220 ) 2012.11.15.**
( 731 ) Vasuta Gábor László, Budapest (HU)
( 740 ) dr. Horváth Zoltán Levente, Budapest
**( 546 )**

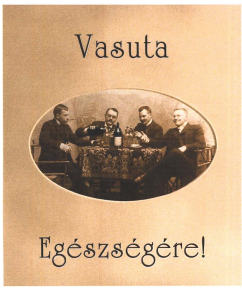


( 511 ) 33 Fröccs-spriccer bor és szoda keverékkel.
39 Szállítás, palackozási szolgáltatások.

---

**( 210 ) M 12 04223**
**( 220 ) 2012.11.15.**
( 731 ) DAKOVIT Kft., Győr (HU)
Dr. Hans-Rudolf Tschirch, Mödling (AT)
( 740 ) dr. Karcagi Roland Gábor, Győr
**( 541 ) CasTan**
( 511 ) 1 Borászati tartósítószer.
5 Takarmány kiegészítő.

---

**( 210 ) M 12 04224**
**( 220 ) 2012.11.15.**
( 731 ) Kiss Róbert Richárd, Budapest (HU)
**( 541 ) PRINCESS FESZTIVÁL**
( 511 ) 35 Divatbemutatók szervezési promóciók céljából; hirdetések levélben megrendelve; hirdetési hely kölcsönzése; hirdetési oldalak készítése; információknak számítógépes adatbázisokba való rendezése; információknak számítógépes adatbázisokba való szerkesztése;iratmásolás; kereskedelmi vagy reklám célú kiállítások szervezése; kereskedelmi vagy reklám célú vásárok szervezése; kirakatrendezés; közönségszolgálat; közvéleménykutatás; manöken/modell-szolgálatok reklám vagy kereskedelmi célból; marketing;munkaerő-toborzás; on-line hirdetői tevékenység számítógépes hálózaton; piaci tanulmányok.
41 Nevelés; szakmai képzés; szórakoztatás; sport- és kulturális tevékenységek (az osztály betűrend szerinti jegyzékében szereplő valamennyi szolgáltatás).

---

**( 210 ) M 12 04255**
**( 220 ) 2012.11.19.**
( 731 ) TECHNO-CSEK KFT, BUDAPEST (HU)
**( 541 ) TCS Building services technology, consultancy, solutions**
( 511 ) 9 Egyéb mérő-, jelző-, ellenőrző (felügyeleti) berendezések és felszerelések.
37 Építkezés; javítás; szerelési szolgáltatások (az osztály betűrend szerinti jegyzékében szereplő valamennyi szolgáltatás).
42 Számítástechnikai hardver és szoftver tervezés és fejlesztés.

---

**( 210 ) M 12 04305**

**( 220 ) 2012.11.26.**

( 731 ) MAFILM Filmgyártási és Kulturális Szolgáltató Nonprofit Zártkörűen Működő Részvénytársaság, Budapest (HU)

( 740 ) dr. Pintér Aurél, Pintér Aurél Ügyvédi Iroda, Budapest

**( 541 ) Mafilm**

( 511 ) 35 Reklámozás; kereskedelmi ügyletek; kereskedelmi adminisztráció; irodai munkák; (az osztály betűrend szerinti jegyzékében szereplő valamennyi szolgáltatás).

41 Nevelés; szakmai képzés; szórakoztatás; sport- és kulturális tevékenységek; (az osztály betűrend szerinti jegyzékében szereplő valamennyi szolgáltatás).

42 Tudományos és műszaki szolgáltatások, valamint az idetartozó tervezői és kutatói tevékenység; ipari elemző és kutató szolgáltatások; számítástechnikai hardver és szoftver tervezés és fejlesztés; (az osztály betűrend szerinti jegyzékében szereplővalamennyi szolgáltatás).

---

**( 210 ) M 12 04306**

**( 220 ) 2012.11.26.**

( 731 ) MAFILM Filmgyártási és Kulturális Szolgáltató Nonprofit Zártkörűen Működő Részvénytársaság, Budapest (HU)

( 740 ) dr. Pintér Aurél, Pintér Aurél Ügyvédi Iroda, Budapest

**( 546 )**

( 511 ) 35 Reklámozás; kereskedelmi ügyletek; kereskedelmi adminisztráció; irodai munkák; (az osztály betűrend szerinti jegyzékében szereplő valamennyi szolgáltatás).

41 Nevelés; szakmai képzés; szórakoztatás; sport- és kulturális tevékenységek; (az osztály betűrend szerinti jegyzékében szereplő valamennyi szolgáltatás).

42 Tudományos és műszaki szolgáltatások, valamint az idetartozó tervezői és kutatói tevékenység; ipari elemző és kutató szolgáltatások; számítástechnikai hardver és szoftver tervezés és fejlesztés; (az osztály betűrend szerinti jegyzékében szereplővalamennyi szolgáltatás).

---

**( 210 ) M 12 04316**

**( 220 ) 2012.11.26.**

( 731 ) BONGRAIN S.A. (a French Société Anonyme), Viroflay (FR)

( 300 ) 60112 2012.10.25. KZ

( 740 ) dr. Vida Sándor, DANUBIA Szabadalmi és Jogi Iroda Kft., Budapest

**( 546 )**

( 511 ) 29 Tej, sajt és tejtermék; kenhető sajtok és sajtalapú készítmények; étkezési olajok és zsírok; margarin, vaj; tejes italok (túlsúlyban tejből); tejalapú konyhai készítmények és krémek.

---

**( 210 ) M 12 04349**

**( 220 ) 2007.09.12.**

( 731 ) Nike International Ltd., Beaverton, Oregon (US)

( 740 ) DANUBIA Szabadalmi és Jogi Iroda Kft., Budapest

**( 541 ) JUMPMAN**

( 511 ) 25 Ruházati cikkek, lábbelik, fejfedők, ezen belül öltözékek/mezek, nevezetesen nadrágok, rövidnadrágok, ingek, pólók, pulóverek, melegítő felsők, melegítő nadrágok, alsóruházat, melltartók sportoláshoz, mezek,

szoknyák, vastag, hosszú ujjúpulóverek/szvetterek, dzsekik, zoknik, sapkák, kalapok, napellenzők/maszkok, homlokpántok/csuklópántok, kesztyűk, övek, harisnyák, csuklópántok, kabátok, mellények, versenymezek/trikók, széldzsekik.

---

**( 210 ) M 12 04371**

**( 220 ) 2012.11.28.**

( 731 ) Hansaco International Foodbroker Company LLC., Victoria, Mahe, Seychelles Islands (SC)

( 740 ) dr. Lévai Zsolt, Lévai Zsolt Ügyvédi Iroda, Szeged

**( 546 )**

( 511 ) 29 Hús, hal-, baromfi- és vadhús; húskivonatok; tartósított, szárított és főzött gyümölcsök és zöldségek; zselék, lekvárok (dzsemek), kompótok; tojások; tej és tejtermékek; étkezési olajok és zsírok (az osztály betűrend szerinti jegyzékében szereplővalamennyi áru).

30 Kávé, tea, kakaó és kávépótló szerek; rizs; tápióka és szágó; lisztek és más gabonakészítmények; kenyér, péksütemények és cukrászsütemények; fagylaltok; cukor, méz, melaszszirup; élesztő, sütőporok; só; mustár; ecet, fűszeres mártások; fűszerek; jég (azosztály betűrend szerinti jegyzékében szereplő valamennyi áru).

---

**( 210 ) M 12 04372**

**( 220 ) 2012.11.28.**

( 731 ) Henkel Srbija d.o.o., Belgrade (RS)

( 740 ) dr. Szamosi Katalin, SBGK Ügyvédi Iroda, Budapest

**( 541 ) MER**

( 511 ) 3 Mosószerek és fehérítő készítmények és más mosodai célokra szolgáló anyagok, öblítőszerek mosodai célokra és mosogatáshoz, folteltávolító készítmények; tisztító-, fényesítő-, súroló-, zsíroldó és csiszolószerek; fém, zománcozott lemez, fa, parafa, kő,porcelán, kerámia, üveg, műanyag, szintetikus anyag, bőr és textil tisztítására szolgáló készítmények és vegyi anyagok; folteltávolítók; anyagok lerakódás megelőzéséhez és feloldásához csövekben és berendezésekben, nevezetesen vízkőmentesítő anyagokháztartási célokra; szappanok nem személyes használatra, illatszerek, illóolajak.

---

**( 210 ) M 12 04378**

**( 220 ) 2012.11.29.**

( 731 ) Doctor Minit Egészségügyi Szolgáltató Kft., Budapest (HU)

( 740 ) dr. Varjú Márta, Budapest

**( 546 )**

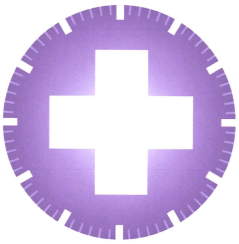

( 511 ) 44 Betegápolási szolgáltatások; egészségügyi berendezések kölcsönzése; egészségügyi szolgáltatások; fizi(k)oterápia; fogászat; gyógyászati berendezések bérbeadása; gyógyhelyek szolgáltatásai; gyógyszerészek szolgáltatásai [receptek elkészítése];gyógyszerészeti tanácsadás; hajbeültetés; hátgerincmasszázzsal gyógyítás; klinikák; kórházi szolgáltatások; manikűrszolgáltatások; masszázs; optikusok szolgáltatásai; orvosi klinikák szolgáltatásai; orvosi rendelők; orvosi szolgáltatások; otthonoklábadozók utókezelésére; plasztikai sebészet; pszichológus szolgáltatásai; szanatóriumok; szépségszalonok; szülésznők szolgáltatásai.

---

**( 210 ) M 12 04391**

**( 220 ) 2012.11.29.**

( 731 ) Behovits Attila, Solymár (HU)

Radnai Tamás, Pilisszentiván (HU)

( 740 ) Derzsi Katalin, SBGK Szabadalmi Ügyvivői Iroda, Budapest

**( 546 )**

( 511 ) 29 Bundás virsli, hentesáruk, kolbász, snack ételek, sültburgonyák, chips, véres hurka, fűszeres húskészítmények, burgerek.

30 Szendvicsek, meleg szendvicsek, töltött kenyérfélék, gabona és rizs alapú snackételek, burgerek.

35 A bundás virsli, hentesáruk, kolbász, snack ételek, sültburgonyák, chips, véres hurka, fűszeres húskészítmények, burgerek, szendvicsek, meleg szendvicsek, töltött kenyérfélék, gabona és rizs alapú snack ételek, burgerek árukkal kapcsolatos kereskedelmitevékenység.

---

**( 210 ) M 12 04400**

**( 220 ) 2012.11.30.**

( 731 ) HIDRO-MOBIL KFT., Pécs (HU)

( 740 ) Fodor Attila Károly, Érd

**( 546 )** HID®OMOBIL
HYDRAULIC MOBIL TEST BAND

( 511 ) 9 Tudományos célra szolgáló egyéb mérő, jelző készülékek.

37 Javítási, szerelési szolgáltatások.

42 Műszaki szolgáltatások, tervezői, kutatói tevékenység.

---

**( 210 ) M 12 04405**

**( 220 ) 2012.11.30.**

( 731 ) Fedders Hong Kong Company Limited, Hong Kong (CN)

( 740 ) dr. Gödölle István, Gödölle, Kékes, Mészáros & Szabó Szabadalmi és Védjegy Iroda, Budapest

**( 546 )**

FEDDERS

( 511 ) 7 Mosógépek; hűtőszekrény kompresszorok; mosógépek és hűtőszekrény kompresszorok részei és tartozékai.

11 Hűtőszekrények; fagyasztók; mikrohullámú sütők; légkondicionálók; légkondicionáló készülékek és berendezések; hűtőberendezések és hűtőgépek; hűtőtartályok; jégkészítő gépek és berendezések; jégtartó ládák; jégtartó dobozok; hűtőkészülékek éshűtőlétesítmények; léghűtő berendezések; szellőző és légkondicionáló készülékek és berendezések; hőlégsütők és hőlégkemencék; armatúrák sütőkhöz és kemencékhez; villamos nyeles gyorsfőző serpenyők; sütőkemencék; égők; villamos főzőedények; konyhaitűzhelyek, takaréktűzhelyek; főzőedények és főzőberendezések; kályhák; gázégők; kenyérpirítók; rostok, sütőeszközök, grillsütők; konyhai tűzhelyek és sütők; pörkölőgépek; villamos autokláv főzőüstök; napenergiás vízmelegítők; napenergiás hűtőberendezésekés napenergiás világító készülékek és felszerelések.

---

**( 210 ) M 12 04409**

**( 220 ) 2012.11.30.**

( 731 ) Budapesti Kommunikációs és Üzleti Főiskola, Budapest (HU)

**( 546 )** BKF BUDAPESTI KOMMUNIKÁCIÓS ÉS ÜZLETI FŐISKOLA

( 511 ) 41 Nevelés; szakmai képzés; szórakoztatás; sport- és kulturális tevékenységek (az osztály betűrend szerinti jegyzékében szereplő valamennyi szolgáltatás).

---

**( 210 ) M 12 04417**

**( 220 ) 2012.12.03.**

( 731 ) ASPIAG Management AG, Widnau (CH)

( 740 ) dr. Dósa Marianna, Budapest

**( 546 )** SPAR express

( 511 ) 16 Papír, karton és ezen anyagokból készült termékek, amelyek nem tartoznak más osztályokba; nyomdaipari termékek; könyvkötészeti anyagok; fényképek; papíripari cikkek; papíripari vagy háztartási ragasztóanyagok; anyagok művészek részére; ecsetek; írógépekés irodai cikkek (bútorok kivételével); tanítási és oktatási anyagok (készülékek kivételével); csomagolásra szolgáló műanyagok (amelyek nem tartoznak más osztályokba); nyomdabetűk; klisék (az osztály betűrend szerinti jegyzékében szereplő valamennyi áru).

35 Reklámozás; kereskedelmi ügyletek; kereskedelmi adminisztráció; irodai munkák (az osztály betűrend szerinti jegyzékében szereplő valamennyi szolgáltatás).

39 Szállítás; áruk csomagolása és raktározása; utazásszervezés (az osztály betűrend szerinti jegyzékében szereplő valamennyi szolgáltatás).

---

**( 210 ) M 12 04438**

**( 220 ) 2012.12.05.**

( 731 ) MVM Magyar Villamos Művek Zártkörűen Működő Rt., Budapest (HU)

( 740 ) dr. Hajdu Krisztina, Világi-Hajdu Ügyvédi Iroda, Budapest

**( 541 ) Energiát adunk a mindennapokhoz**

( 511 ) 4 Ipari olajok és zsírok; kenőanyagok; porfelszívó, portalanító és porlekötő termékek; tüzelőanyagok (beleértve a motorbenzineket) és világítóanyagok; viaszgyertyák, gyertyabelek világításra (az osztály betűrend szerinti jegyzékében szereplő valamennyiáru).

6 Nem nemesfémek és ezek ötvözetei; fém építőanyagok; hordozható fémszerkezetek; fémanyagok vasúti vágányokhoz; nem elektromos fémkábelek és fémvezetékek; lakatosipari termékek, fém tömegcikkek; fémcsövek és csővezetékek; páncélszekrények; egyébfémtermékek, amelyek nem tartoznak más osztályokba; ércek (az osztály betűrend szerinti jegyzékében szereplő valamennyi áru).

9 Tudományos célra szolgáló, tengerészeti, földmérő, fényképészeti, mozgóképi, optikai, súlymérő, egyéb mérő-, jelző-, ellenőrző (felügyeleti), életmentő és oktatóberendezések és felszerelések; elektromos energia vezetésére, kapcsolására, átalakítására,tárolására, szabályozására vagy ellenőrzésére szolgáló készülékek és berendezések; hangok vagy képek rögzítésére, továbbítására, másolására szolgáló készülékek; mágneses adathordozók; hanglemezek; CD-k (kompakt lemezek), DVD-k és egyéb, digitálisrögzítésű média; szerkezetek érmebedobással működő készülékekhez; regiszteres pénztárgépek; számológépek, adatfeldolgozó berendezések, számítógépek; számítógépes szoftverek; tűzoltó készülékek (az osztály betűrend szerinti jegyzékében szereplő valamennyiáru).

19 Nem fém építőanyagok; nem fémből készült merev építési csövek; aszfalt, szurok és bitumen; nem fémből készült hordozható szerkezetek; emlékművek nem fémből (az osztály betűrend szerinti jegyzékében szereplő valamennyi áru).

35 Reklámozás; kereskedelmi ügyletek; kereskedelmi adminisztráció; irodai munkák (az osztály betűrend szerinti jegyzékében szereplő valamennyi szolgáltatás).

36 Biztosítás; pénzügyi ügyletek; valutaügyletek; ingatlanügyletek (az osztály betűrend szerinti jegyzékében szereplő valamennyi szolgáltatás).

37 Építkezés; javítás; szerelési szolgáltatások (az osztály betűrend szerinti jegyzékében szereplő valamennyi szolgáltatás).

38 Távközlés (az osztály betűrend szerinti jegyzékében szereplő valamennyi szolgáltatás).

39 Szállítás; áruk csomagolása és raktározása; utazásszervezés (az osztály betűrend szerinti jegyzékében szereplő valamennyi szolgáltatás).

40 Anyagmegmunkálás (az osztály betűrend szerinti jegyzékében szereplő valamennyi szolgáltatás).

41 Nevelés; szakmai képzés; szórakoztatás; sport- és kulturális tevékenységek (az osztály betűrend szerinti jegyzékében szereplő valamennyi szolgáltatás).

42 Tudományos és műszaki szolgáltatások, valamint az idetartozó tervezői és kutatói tevékenység; ipari elemző és kutató szolgáltatások; számítástechnikai hardver és szoftver tervezés és fejlesztés (az osztály betűrend szerinti jegyzékében szereplővalamennyi szolgáltatás).

---

**( 210 ) M 12 04447**
**( 220 ) 2012.12.05.**
( 731 ) Delton Híradástechnikai Szolgáltató és Kereskedelmi Bt., Budapest (HU)
**( 541 ) Excelltel**
( 511 ) 9 Tudományos célra szolgáló, tengerészeti, földmérő, fényképészeti, mozgóképi, optikai, súlymérő, egyéb mérő-, jelző-, ellenőrző (felügyeleti), életmentő és oktatóberendezések és felszerelések; elektromos áram vezetésére, kapcsolására, átalakítására,tárolására, szabályozására vagy ellenőrzésére szolgáló készülékek és berendezések; hangok vagy képek rögzítésére, továbbítására, másolására szolgáló készülékek; mágneses adathordozók; hanglemezek; CD-k (kompakt lemezek), DVD-k és egyéb digitálisanrögzített média; szerkezetek érmebedobással működő készülékekhez; regiszteres pénztárgépek; számológépek, adatfeldolgozó berendezések, számítógépek; számítógépes szoftverek; tűzoltó készülékek.

---

**( 210 ) M 12 04454**
**( 220 ) 2012.12.06.**
( 731 ) Baki-Trans Kft., Beloiannisz (HU)
( 740 ) dr. Horváth Zoltán Levente, Budapest
**( 546 )** BAKI -TRANS KFT.
( 511 ) 39 Szállítás; áruk csomagolása és raktározása.

---

**( 210 ) M 12 04502**
**( 220 ) 2012.12.13.**
( 731 ) Bauterc-Prizma Kft., Nagykanizsa (HU)
**( 546 )**
BAUTERC prizma kft
( 511 ) 37 Építkezés; javítás; szerelési szolgáltatások; útépítés, építés.

---

**( 210 ) M 12 04509**
**( 220 ) 2012.12.13.**
( 731 ) Beregszászi Mihály Csaba, Budapest (HU)
( 740 ) PINTZ ÉS TÁRSAI Szabadalmi, Védjegy és Jogi Iroda Kft., Budapest
**( 546 )** PESTI Borház
( 511 ) 35 Kis- és nagykereskedelmi szolgáltatások borokkal kapcsolatban; online kis- és nagykereskedelmi szolgáltatások borokkal kapcsolatban.

---

**( 210 ) M 12 04528**
**( 220 ) 2012.12.13.**
( 731 ) ECE Projektmanagement Budapest Kft. 100%, Budapest (HU)
( 740 ) Dr. Pintér János,Dr. Pintér János Ügyvédi Iroda, Budapest
**( 541 ) ÁRKÁD. Mert szeretem.**

( 511 ) 35 Reklámozás; kereskedelmi ügyletek; kereskedelmi adminisztráció; irodai munkák (az osztály betűrend szerinti jegyzékében szereplő valamennyi szolgáltatás).

36 Biztosítás; pénzügyi ügyletek; valutaügyletek; ingatlanügyletek (az osztály betűrend szerinti jegyzékében szereplő valamennyi szolgáltatás).

37 Építkezés; javítás; szerelési szolgáltatások (az osztály betűrend szerinti jegyzékében szereplő valamennyi szolgáltatás).

42 Tudományos és műszaki szolgáltatások, valamint az idetartozó tervezői és kutatói tevékenység; ipari elemző és kutató szolgáltatások; számítástechnikai hardver és szoftver tervezés és fejlesztés (az osztály betűrend szerinti jegyzékében szereplővalamennyi szolgáltatás).

A rovat 183 darab közlést tartalmaz.

## Védjegybejelentés meghirdetése és a védjegy lajstromozása különleges gyorsított eljárásban

**( 111 ) 208.606**
( 151 ) 2013.02.28.
( 210 ) M 12 04474
( 220 ) 2012.12.10.
**( 732 ) Extrem Digital Zrt., Budapest (HU)**
( 740 ) dr. Várkonyi Tamás, Budapest
**( 541 ) extreme digital**
( 511 ) 9 Tudományos célra szolgáló, tengerészeti, földmérő, fényképészeti, mozgóképi, optikai, súlymérő, egyéb mérő-, jelző-, ellenőrző (felügyeleti), életmentő és oktatóberendezések és felszerelések; elektromos energia vezetésére, kapcsolására, átalakítására,tárolására, szabályozására vagy ellenőrzésére szolgáló készülékek és berendezések; hangok vagy képek rögzítésére, továbbítására, másolására szolgáló készülékek; mágneses adathordozók; hanglemezek; CD-k (kompakt lemezek), DVD-k és egyéb, digitálisrögzítésű média; szerkezetek érmebedobással működő készülékekhez; regiszteres pénztárgépek; számológépek, adatfeldolgozó berendezések, számítógépek; számítógépes szoftverek; tűzoltó készülékek (az osztály betűrend szerinti jegyzékében szereplő valamennyiáru).
11 Világító-, fűtő-, gőzfejlesztő, főző-, hűtő-, szárító-, szellőztető-, vízszolgáltató és egészségügyi berendezések (az osztály betűrend szerinti jegyzékében szereplő valamennyi áru).
35 Reklámozás; kereskedelmi ügyletek; kereskedelmi adminisztráció; irodai munkák (az osztály betűrend szerinti jegyzékében szereplő valamennyi szolgáltatás).

---

**( 111 ) 208.607**
( 151 ) 2013.02.28.
( 210 ) M 12 04475
( 220 ) 2012.12.10.
**( 732 ) Extrem Digital Zrt., Budapest (HU)**
( 740 ) dr. Várkonyi Tamás, Budapest
**( 541 ) edigital**
( 511 ) 9 Tudományos célra szolgáló, tengerészeti, földmérő, fényképészeti, mozgóképi, optikai, súlymérő, egyéb mérő-, jelző-, ellenőrző (felügyeleti), életmentő és oktatóberendezések és felszerelések; elektromos energia vezetésére, kapcsolására, átalakítására,tárolására, szabályozására vagy ellenőrzésére szolgáló készülékek és berendezések; hangok vagy képek rögzítésére, továbbítására, másolására szolgáló készülékek; mágneses adathordozók; hanglemezek; CD-k (kompakt lemezek), DVD-k és egyéb, digitálisrögzítésű média; szerkezetek érmebedobással működő készülékekhez; regiszteres pénztárgépek; számológépek, adatfeldolgozó berendezések, számítógépek; számítógépes szoftverek; tűzoltó készülékek (az osztály betűrend szerinti jegyzékében szereplő valamennyiáru).
11 Világító-, fűtő-, gőzfejlesztő, főző-, hűtő-, szárító-, szellőztető-, vízszolgáltató és egészségügyi berendezések (az osztály betűrend szerinti jegyzékében szereplő valamennyi áru).
35 Reklámozás; kereskedelmi ügyletek; kereskedelmi adminisztráció; irodai munkák (az osztály betűrend szerinti jegyzékében szereplő valamennyi szolgáltatás).

---

**( 111 ) 208.710**
( 151 ) 2013.02.28.
( 210 ) M 13 00006
( 220 ) 2013.01.02.
**( 732 ) Future Real Estate Network Ltd., EAST GRINSTEAD, WEST SUSSEX (GB)**
**( 546 )**

FUTURE REAL ESTATE
NETWORK

( 511 ) 16 Albumok; almanachok; bankkártya leolvasók, nem elektromos; bélyegző (pecsét)tartó állványok; bélyegző (pecsét)tartó dobozok; bélyegzők, pecsétek; bélyegzők [pecsétek]; bélyegzőpárnák; bélyegzőtartók; bérmentesítő gépek [irodagépek]; blokkok [papíráruk];borítékok [papíráruk]; brosúrák, vékony fűzött könyvek; ceruzák; cégtáblák papírból vagy kartonból; címbélyegzők, címbélyegek; címerpajzsok [pecsétek] papírból; címtáblák címezőgépekhez; csekkfüzettartók; cserélhető betétlapos [iratokra ráhúzható]fedőlapok; csipeszes írótáblák; csomagolóanyag keményítőből; csomagolópapír; daloskönyvek; diagramok; dobozok kartonból vagy papírból; dossziék [papíráruk]; ecsetek; építészeti makettek; értesítések [papíráruk]; fatartalmú papír; fedelek, kötések,borítók [papíráruk]; festékező asztalok [tintatartályok]; festékszalagok számítógép-nyomtatókhoz; festéktálcák; festmények [képek], keretezve vagy anélkül; fényképek [nyomtatott]; fényképtartók; fóliatasak kasírozók, laminálók [irodai cikkek];folyóiratok; formanyomtatványok, űrlapok; földgömbök; földrajzi térképek; füzetek; gyűjthető kártyák, nem játékokhoz; hajtogatókartanok [irodai cikkek]; hirdetőtáblák papírból vagy kartonból; hírlevelek; iratgyűjtők, dossziék; iratkapcsok, gémkapcsok;iratkapcsok, iratfűzők; irattartók [irodai cikkek]; irattartók [papíráru]; írásminták; irodagépek borítékok lezárására; irodai bélyegzőgépek; irodai felszerelések, a bútorok kivételével; irodai kapcsok; irodai lyukasztógépek; íróeszközök;írófelszerelések; írókészletek [papíráruk]; írótollak; írótollak aranyból; jegyek; kalapdobozok kartonból; karakterek [számok és betűk]; kartotékkartonok [papíráruk]; katalógusok; kártyák; képek; képregények; kézikönyvek; könyvecskék, füzetek; könyvek;könyvjelzők; könyvkötések; könyvkötészeti cikkek; könyvtámaszok; levelezőlapok; levélkosarak; levélpapír; levélzáró pecsétostyák; magazinok, revük [időszaki lapok]; matricák, lehúzóképek; márványozófésűk; másológépek, duplikátorok; másolópapír[papíráru]; naplófőkönyvek, főkönyvek; naptárak; noteszok; nyomatok [metszetek]; nyomdai betűk; nyomtatott órarendek, menetrendek; nyomtatott publikációk; nyomtatványok; oktatási eszközök, a készülékek kivételével; öntapadó címkék [papíráruk]; öntapadószalagok papíripari vagy háztartási használatra; palackalátétek papírból; palackcsomagoló anyagok kartonból vagy papírból; palackokhoz csomagolóanyagok kartonból vagy papírból; papír; papíráruk; papírcsíkok fiókokba, illatosítva vagy anélkül;papírcsokrok [papíráru]; papírok regisztrálókészülékekhez; papírszalagok; papírtartó dobozok [irodai cikkek]; papírtépők irodai használatra; papírtölcsérek; papírtörülközők; papírvágó kések [irodai cikkek]; papírzsebkendők; pecsétbélyegek; pecsételőanyagok papíripari használatra; pénzcsipeszek; plakátok, falragaszok papírból vagy kartonból; portrék, arcképek; postabélyegek; poszterek; prospektusok; radírgumik; rajzszegek; rajztáblák; rajztömbök, rajzblokkok; sablonok [papíráruk]; sablonoktörléshez; söröskorsó alátétek; stencilek; szalvéták, papírból; számok [nyomdai karakterek]; szivargyűrűk; szobrocskák, figurák papírmaséból; szórólapok; szövegkiemelők [filctollak]; táblamutató eszközök, nem elektromos; tálalátétek, tányéralátétekpapírból; tálcák pénzérmék rendezésére és számlálására; tányéralátétek papírból; tárgymutatók, repertóriumok; tejszínes edények [kis kancsók] papírból; tervrajzok; tintatartók; toll- és ceruzatartók, asztali; tollak [irodai cikkek]; tollszárkapcsok;tollszártartók; tolltartók; tolltörlők; töltőceruzák, csavarirónok; töltőtollak; törlésre szolgáló termékek; transzparensek [papíráruk]; tuskihúzók; tusok; tűzőgépek [irodai cikkek]; újságok; útlevéltartók; üdvözlőlapok/kártyák; virágcserépburkolókpapírból; zacskók csomagolásra papírból vagy műanyagból; zászlók papírból; zenélő üdvözlőlapok.

35 Adatgyűjtés kereskedelmi ügyletekről; adatkutatás számítógép fájlokban mások számára; adóbevallások elkészítése; állásközvetítő irodák; árösszevetési szolgáltatások; árubemutatás; áruk bemutatása kommunikációs médiában, kiskereskedelmi célokból;áruminták terjesztése; árverés; becslés kereskedelmi ügyletekben; beszerzői szolgáltatások [áruk illetve szolgáltatások beszerzése] mások számára; bérszámfejtés; divatbemutatók szervezése promóciós célokból; eladási propaganda mások számára; elosztó-,adagolóautomaták kölcsönzése; előfizetések intézése távközlési szolgáltatásokhoz mások számára; fénymásolási szolgáltatások; fénymásoló gépek kölcsönzése; gazdasági előrejelzések; gépírási szolgáltatások; gyorsírási szolgáltatások; hirdetések levélbenmegrendelve; hirdetési hely kölesönzése; hirdetési oldalak készítése; import-export ügynökségek; információ és tanácsadás fogyasztóknak [fogyasztói tanácsadás]; információk számítógépes adatbázisokba való

rendezése; információknak számítógépesadatbázisokba való szerkesztése; iratmásolás; irodagépek és készülékek kölcsönzése; kereskedelmi információs ügynökségek; kereskedelmi vagy reklámcélú kiállítások szervezése; kereskedelmi vagy reklámcélú vásárok szervezése; kirakatrendezés; konzultációszemélyzeti kérdésekben; költöztető szolgálat vállalkozások számára; könyvelés; könyvvizsgálat; közlemények átírása; közönségszolgálat; közvéleménykutatás; kutatások ügyletekkel kapcsolatban; manöken/modell-szolgálatok reklám vagy kereskedelmi célból;marketing; mások árui és szolgáltatásai engedélyezésének kereskedelmi adminisztrációja; munkaerő-toborzás; on-line hirdetői tevékenység számítógépes hálózaton; outsourcing szolgáltatások [üzleti segítségnyújtás]; önköltség-elemzés; piaci tanulmányok;piackutatás; rádiós reklámozás; reklámanyag naprakész állapotba hozása; reklámanyagok kölcsönzése; reklámanyagok [röplapok, prospektusok, nyomtatványok, árusítók] terjesztése; reklámanyagok terjesztése; reklámfilmek előállítása; reklámidő bérletetávközlési médiumban; reklámozás; reklámszövegek publikálása; reklámszövegek szerkesztése; reklámügynökségek, hirdető ügynökségek; sajtófigyelés; segítségnyújtás kereskedelmi vagy iparvállalatok irányításában; segítségnyújtás üzletvezetéshez;statisztikák összeállítása; szabadtéri hirdetés; szakmai konzultációk üzleti ügyekben; szakvéleményadás gazdasági ügyekben; szállodai üzletvezetés; számítógépes nyilvántartások kezelése; számlakivonatok összeállítása; számlázás; személyzet kiválasztásapszichológiai eljárásokkal; szövegfeldolgozás; szponzorok felkutatása; telefonos üzenetközvetítés [telefonon el nem érhető személyeknek]; telemarketing szolgáltatások; televíziós reklámozás; titkársági szolgáltatások; tördelési szolgáltatások hirdetésicélokból; újságelőfizetések intézése mások számára; üzleti felvilágosítás, tájékoztatás; üzleti információk; üzleti menedzselés előadóművészek részére; üzletszervezési és üzletvezetési tanácsadás; üzletszervezési tanácsadás; üzletvezetési konzultáció;üzletvezetési tanácsadó szolgálatok; üzletvitel sportolók számára; vásárlási megrendelések ügyintézése.

36 Adóval kapcsolatos becslések; alkuszi/ügynöki tevékenység; balesetbiztosítás; bankügyletek; betegségbiztosítás; bérházak kezelése; biztosítási statisztikai szolgáltatások; biztosítási tanácsadás; biztosítási ügynöki tevékenység; biztosítások; csekkekhitelességének ellenőrzése; elszámolóházak; ékszerek értékbecslése; életbiztosítás; értékbónok kibocsátása; értékek letétbe helyezése; faktorálási szolgáltatások; felszámolói szolgáltatások, pénzügyi; finanszírozási szolgáltatások; gondoskodásialapszolgáltatások; gyűjtések szervezése; hajókárbiztosítás; hitelirodák; hitelkártya-szolgáltatások; hitelkártyák kibocsátása; információk nyújtása biztosítási ügyekben; ingatlankezelés; ingatlanlízing; ingatlanok értékbecslése; ingatlanügynökségek;irodák [ingatlanok] bérlete; javítási költségbecslés [pénzügyi becslés]; jelzálog-hitelezés; jótékonysági célú gyűjtések; klíringházak; kölcsön [finanszírozás]; kölcsön nyújtása kezességvállalás mellett; kölcsönös támogatási alapok szolgáltatásai;környezetszennyezési kvótával kapcsolatos ügynöki tevékenység; követelésbehajtási ügynökségek; lakásbérlet; lakásügynökségek; lakbérbehajtás; lábon álló fa értékbecslése; mezőgazdasági ingatlanok bérlete; műtárgyak értékbecslése; nyugdíjfolyósításiszolgáltatások; óvadék, kezesség; pénzalapok elektronikus átutalása; pénzügyi elemzések; pénzügyi értékbecslés [biztosítás, bankügyletek, ingatlan]; pénzügyi információk nyújtása; pénzügyi menedzsment; pénzügyi szponzorálás, támogatás; pénzügyitanácsadás; pénzváltás; régiségek értékbecslése; részletfizetéses hitelnyújtás; szállásügynökségek [apartmanok]; széfletét szolgáltatások; takarékpénztárak szolgáltatásai; telebank szolgáltatások; terhelőkártya-szolgáltatások; tőkekihelyezés,tőkeberuházás; tőzsdei árfolyamjegyzés; tőzsdeügynöki tevékenység; tulajdon-fenntartásos részletvétel hitelezése; tűzkár elleni biztosítás; utazási csekkek kibocsátása; vagyonkezelés; vámügynöki tevékenység; zálogkölcsönzés.

41 Akadémiák [oktatás]; alkotóműhelyek szervezése és lebonyolítása; bálok szervezése; coaching [tréning]; divatbemutatók szervezése szórakoztatási célokból; egészségvédő klubok szolgáltatásai [egészségügyi és fitnesz tréning]; elektronikus desktop kiadóitevékenység; elektronikus könyvek és folyóiratok on-line kiadása; előadások díszleteinek kölcsönzése; előadóművészek szolgáltatásai; eszmecserék, kollokviumok szervezése és lebonyolítása; élő előadások bemutatása; feliratozása (filmek-); fényképészet;filmek gyártása, kivéve a reklámfilmeket; fitnesztanfolyamok vezetése; fogadások tervezése [szórakoztatás]; fordítói szolgáltatások; fotóriportok készítése; gyakorlati képzés [szemléltetés]; hangfelvételek kölcsönzése; hangstúdiók szolgáltatásai;hangversenyek szervezés és lebonyolítása; helyfoglalás show-műsorokra; klubszolgáltatások

[szórakoztatás vagy oktatás]; kollégiumok, internátusok; konferenciák szervezése és lebonyolítása; kongresszusok szervezése és lebonyolítása; könyvkiadás; könyvtárikölcsönzés; kulturális vagy nevelési célú kiállítások szervezése; leíró szolgálat; levelező tanfolyamok; mikrofilmezés; múzeumi szolgáltatások [bemutatók, kiállítások]; nyelvi tolmács szolgáltatások; oktatás; oktatási tárgyú információk; oktatásivizsgáztatás; on-line elérhető elektronikus publikációk, nem letölthetők; on-line játékok szolgáltatása számítógépes hálózatból; óvodák [nevelés]; pályaválasztási tanácsadás; rádió- és televízióprogramok készítése; riporteri szolgáltatások; show-műsorok;show-műsorok szervezése [impresszáriók szolgáltatásai]; sorsjátékok lebonyolítása; sportlétesítmények üzemeltetése; sportpályák bérbeadása; sportversenyek rendezése; stadionok bérlete; szabadidős létesítmények rendelkezésre bocsátása; szakmai újraképzés;szemináriumok rendezése és vezetése; szerencsejátékok; szépségversenyek szervezése; szimpóziumok szervezése és lebonyolítása; szinkronizálás; szórakoztatás; szórakoz(tat)ási tárgyú információk; szövegek kiadása, (nem reklámcélú-); szövegek leírása, nemreklámcélú szövegekkel kapcsolatban; televíziós szórakoztatás; teniszpályák kölcsönzése; tördelési szolgáltatások, nem hirdetési célokra; üdülési tárgyú információ; üdülőtáborok szolgáltatásai [szórakoztatás]; versenyek szervezése [oktatás vagyszórakoztatás]; videofelvevő készülékek kölcsönzése; videofilmezés; videofilmgyártás; videokamerák kölcsönzése; videoszalagok kölcsönzése; videoszalagok vágása; zene összeállítása; zenei produkciók.

---

**( 111 ) 208.723**
( 151 ) 2013.02.28.
( 210 ) M 13 00007
( 220 ) 2013.01.02.
**( 732 ) Future Real Estate Network Ltd., EAST GRINSTEAD, WEST SUSSEX (GB)**
( 740 ) dr. Bass László, Bass Ügyvédi Iroda, Budapest
**( 541 ) GPSP**
( 511 ) 16 Albumok; almanachok; bankkártya leolvasók, nem elektromos; bélyegző (pecsét)tartó állványok; bélyegző (pecsét)tartó dobozok; bélyegzők, pecsétek; bélyegzők [pecsétek]; bélyegzőpárnák; bélyegzőtartók; bérmentesítő gépek [irodagépek]; blokkok [papíráruk];borítékok [papíráruk]; brosúrák, vékony fűzött könyvek; ceruzák; cégtáblák papírból vagy kartonból; címbélyegzők, címbélyegek; címerpajzsok [pecsétek] papírból; címtáblák címezőgépekhez; csekkfüzettartók; cserélhető betétlapos [iratokra ráhúzható]fedőlapok; csipeszes írótáblák; csomagolóanyag keményítőből; csomagolópapír; daloskönyvek; diagramok; dobozok kartonból vagy papírból; dossziék [papíráruk]; ecsetek; építészeti makettek; értesítések [papíráruk]; fatartalmú papír; fedelek, kötések,borítók [papíráruk]; festékező asztalok [tintatartályok]; festékszalagok számítógép-nyomtatókhoz; festéktálcák; festmények [képek], keretezve vagy anélkül; fényképek [nyomtatott]; fényképtartók; fóliatasak kasírozók, laminálók [irodai cikkek];folyóiratok; formanyomtatványok, űrlapok; földgömbök; földrajzi térképek; füzetek; gyűjthető kártyák, nem játékokhoz; hajtogatókartanok [irodai cikkek]; hirdetőtáblák papírból vagy kartonból; hírlevelek; iratgyűjtők, dossziék; iratkapcsok, gemkapcsok;iratkapcsok, iratfűzők; irattartók [irodai cikkek]; irattartók [papíráru]; írásminták; irodagépek borítékok lezárására; irodai bélyegzőgépek; irodai felszerelések, a bútorok kivételével; irodai kapcsok; irodai lyukasztógépek; íróeszközök;írófelszerelések; írókészletek [papíráruk]; írótollak; írótollak aranyból; jegyek; kalapdobozok kartonból; karakterek [számok és betűk]; kartotékkartonok [papíráruk]; katalógusok; kártyák; képek; képregények; kézikönyvek; könyvecskék, füzetek; könyvek;könyvjelzők; könyvkötések; könyvkötészeti cikkek; könyvtámaszok; levelezőlapok; levélkosarak; levélpapír; levélzáró pecsétostyák; magazinok, revük [időszaki lapok]; matricák, lehúzóképek; márványozófésűk; másológépek duplikátorok; másolópapír [papíráru];naplófőkönyvek, főkönyvek; naptárak; noteszok; nyomatok [metszetek]; nyomdai betűk; nyomtatott órarendek, menetrendek; nyomtatott publikációk; nyomtatványok; oktatási eszközök, a készülékek kivételével; öntapadó címkék [papíráruk]; öntapadó szalagokpapíripari vagy háztartási használatra; palackalátétek papírból; palackcsomagoló anyagok kartonból vagy papírból; palackokhoz csomagolóanyagok kartonból vagy papírból; papír; papíráruk; papírcsíkok fiókokba, illatosítva vagy anélkül; papírcsokrok[papíráru]; papírok regisztrálókészülékekhez; papírszalagok; papírtartó

dobozok [irodai cikkek]; papírtépők irodai használatra; papírtölcsérek; papírtörülközők; papírvágó kések [irodai cikkek]; papírzsebkendők; pecsétbélyegek; pecsételő anyagokpapíripari használatra; pénzcsipeszek; plakátok, falragaszok papírból vagy kartonból; portrék, arcképek; postabélyegek; poszterek; prospektusok; radírgumik; rajzszegek; rajztáblák; rajztömbök rajzblokkok; sablonok [papíráruk]; sablonok törléshez;söröskorsó alátétek; stencilek; szalvéták, papírból; számok [nyomdai karakterek]; szivargyűrűk; szobrocskák, figurák papírmaséból; szórólapok; szövegkiemelők [filctollak]; táblamutató eszközök, nem elektromos; tálalátétek, tányéralátétek papírból; tálcákpénzérmék rendezésére és számlálására; tányéralátétek papírból; tárgymutatók, repertóriumok; tejszínes edények [kis kancsók] papírból; tervrajzok; tintatartók; toll- és ceruzatartók, asztali; tollak [irodai cikkek]; tollszárkapcsok; tollszártartók;tolltartók; tolltörlők; töltőceruzák, csavarirónok; töltőtollak; törlésre szolgáló termékek; transzparensek [papíráruk]; tuskihúzók; tusok; tűzőgépek [irodai cikkek]; újságok; útlevéltartók; üdvözlőlapok/kártyák; virágcserépburkolók papírból; zacskókcsomagolásra papírból vagy műanyagból; zászlók papírból; zenélő üdvözlőlapok.
35 Adatgyűjtés kereskedelmi ügyletekről; adatkutatás számítógép fájlokban mások számára; adóbevallások elkészítése; állásközvetítő irodák; árösszevetési szolgáltatások; árubemutatás; áruk bemutatása kommunikációs médiában, kiskereskedelmi célokból;áruminták terjesztése; árverésbecslés kereskedelmi ügyletekben; beszerzői szolgáltatások [áruk illetve szolgáltatások beszerzése] mások számára; bérszámfejtés; divatbemutatók szervezése promóciós célokból; eladási propaganda mások számára; elosztó-,adagolóautomaták kölcsönzése; előfizetések intézése távközlési szolgáltatásokhoz mások számára; fénymásolási szolgáltatások; fénymásoló gépek kölcsönzése; gazdasági előrejelzések; gépírási szolgáltatások; gyorsírási szolgáltatások; hirdetések levélbenmegrendelve; hirdetési hely kölcsönzése; hirdetési oldalak készítése; import-export ügynökségek; információ és tanácsadás fogyasztóknak [fogyasztói tanácsadás]; információk számítógépes adatbázisokba való rendezése; információknak számítógépesadatbázisokba való szerkesztése; iratmásolás; irodagépek és készülékek kölcsönzése; kereskedelmi információs ügynökségek; kereskedelmi vagy reklámcélú kiállítások szervezése; kereskedelmi vagy reklámcélú vásárok szervezése; kirakatrendezés; konzultációszemélyzeti kérdésekben; költöztető szolgálat vállalkozások számára; könyvelés; könyvvizsgálat; közlemények átírása; közönségszolgálat; közvéleménykutatás; kutatások ügyletekkel kapcsolatban; manöken/modell-szolgálatok reklám vagy kereskedelmi célból;marketing; mások árui és szolgáltatásai engedélyezésének kereskedelmi adminisztrációja; munkaerő-toborzás; on-line hirdetői tevékenység számítógépes hálózaton; outsourcing szolgáltatások [üzleti segítségnyújtás; önköltség-elemzés; piaci tanulmányok,piackutatás; rádiós reklámozás; reklámanyag naprakész állapotba hozása; reklámanyagok kölcsönzése; reklámanyagok [röplapok, prospektusok, nyomtatványok, áruminták] terjesztése; reklámanyagok terjesztése; reklámfilmek előállítása; reklámidő bérletetávközlési médiumban; reklámozás; reklámszövegek publikálása; reklámszövegek szerkesztése; reklámügynökségek, hirdető ügynökségek; sajtófigyelés; segítségnyújtás kereskedelmi vagy iparvállalatok irányításában; segítségnyújtás üzletvezetéshez;statisztikák összeállítása; szabadtéri hirdetés; szakmai konzultációk üzleti ügyekben; szakvéleményadás gazdasági ügyekben; szállodai üzletvezetés; számítógépes nyilvántartások kezelése; számlakivonatok összeállítása; számlázás; személyzet kiválasztásapszichológiai eljárásokkal; szövegfeldolgozás; szponzorok felkutatása; telefonos üzenetközvetítés [telefonon el nem érhető személyeknek]; telemarketing szolgáltatások; televíziós reklámozás; titkársági szolgáltatások; tördelési szolgáltatások hirdetésicélokból; újságelőfizetések intézése mások számára; üzleti felvilágosítás, tájékoztatás; üzleti információk; üzleti menedzselés előadóművészek részére; üzletszervezési és üzletvezetési tanácsadás; üzletszervezési tanácsadás; üzletvezetési konzultáció;üzletvezetési tanácsadó szolgálatok; üzletvitel sportolók számára; vásárlási megrendelések ügyintézése.
36 Adóval kapcsolatos becslések; alkuszi/ügynöki tevékenység; balesetbiztosítás; bankügylete; betegségbiztosítás; bérházak kezelése; biztosítási statisztikai szolgáltatások; biztosítási tanácsadás; biztosítási ügynöki tevékenység; biztosítások; csekkekhitelességének ellenőrzése; elszámolóházak; ékszerek értékbecslése; életbiztosítás; értékbónok kibocsátása; értékek letétbe helyezése; faktorálási szolgáltatások; felszámolói szolgáltatások, pénzügyi; finanszírozási szolgáltatások; gondoskodásialapszolgáltatások; gyűjtések szervezése; hajókárbiztosítás; hitelirodák; hitelkártya-szolgáltatások; hitelkártyák kibocsátása; információk nyújtása

biztosítási ügyekben; ingatlankezelés; ingatlanlízing; ingatlanok értékbecslése; ingatlanügynökségek;irodák [ingatlanok] bérlete; javítási költségbecslés [pénzügyi becslés]; jelzálog-hitelezés; jótékonysági célú gyűjtések; klíringházak; kölcsön [finanszírozás]; kölcsön nyújtása kezességvállalás mellett; kölcsönös támogatási alapok szolgáltatásai;környezetszennyezési kvótával kapcsolatos ügynöki tevékenység; követelésbehajtási ügynökségek; lakásbérlet; lakásügynökségek; lakbérbehajtás; lábon álló fa értékbecslése; mezőgazdasági ingatlanok bérlete; műtárgyak értékbecslése; nyugdíjfolyósításiszolgáltatások; óvadék, kezesség; pénzalapok elektronikus átutalása; pénzügyi elemzések; pénzügyi értékbecslés [biztosítás, bankügyletek, ingatlan]; pénzügyi információk nyújtása; pénzügyi menedzsment; pénzügyi szponzorálás, támogatás; pénzügyitanácsadás; pénzváltás; régiségek értékbecslése; részletfizetéses hitelnyújtás; szállásügynökségek [apartmanok]; széfletét szolgáltatások; takarékpénztárak szolgáltatásai; telebank szolgáltatások; terhelőkártya-szolgáltatások; tőkekihelyezés,tőkeberuházás; tőzsdei árfolyamjegyzés; tőzsdeügynöki tevékenység; tulajdon-fenntartásos részletvétel hitelezése; tűzkár elleni biztosítás; utazási csekkek kibocsátása; vagyonkezelés; vámügynöki tevékenység; zálogkölcsönzés.

41 Akadémiák [oktatás]; alkotóműhelyek szervezése és lebonyolítása; bálok szervezése; coaching [tréning]; divatbemutatók szervezése szórakoztatási célokból; egészségvédő klubok szolgáltatásai [egészségügyi és fitnesz tréning]; elektronikus desktop kiadóitevékenység; elektronikus könyvek és folyóiratok on-line kiadása; előadások díszleteinek kölcsönzése; előadóművészek szolgáltatásai; eszmecserék, kollokviumok szervezése és lebonyolítása; élő előadások bemutatása; feliratozása (filmek-); fényképészet;filmek gyártása, kivéve a reklámfilmeket; fitnesztanfolyamok vezetése; fogadások tervezése [szórakoztatás]; fordítói szolgáltatások; fotóriportok készítése; gyakorlati képzés [szemléltetés]; hangfelvételek kölcsönzése; hangstúdiók szolgáltatásai;hangversenyek szervezés és lebonyolítása; helyfoglalás show-műsorokra; klubszolgáltatások [szórakoztatás vagy oktatás]; kollégiumok, internátusok; konferenciák szervezése és lebonyolítása; kongresszusok szervezése és lebonyolítása; könyvkiadás; könyvtárikölcsönzés; kulturális vagy nevelési célú kiállítások szervezése; leíró szolgálat; levelező tanfolyamok; mikrofilmezés; múzeumi szolgáltatások [bemutatók, kiállítások]; nyelvi tolmács szolgáltatások; oktatás; oktatási tárgyú információk; oktatásivizsgáztatás; on-line elérhető elektronikus publikációk, nem letölthetők; on-line játékok szolgáltatása számítógépes hálózatból; óvodák [nevelés]; pályaválasztási tanácsadás; rádió- és televízióprogramok készítése; riporteri szolgáltatások; show-műsorok;show-műsorok szervezése [impresszáriók szolgáltatásai]; sorsjátékok lebonyolítása; sportlétesítmények üzemeltetése; sportpályák bérbeadása; sportversenyek rendezése; stadionok bérlete; szabadidős létesítmények rendelkezésre bocsátása; szakmai újraképzés;szemináriumok rendezése és vezetése; szerencsejátékok; szépségversenyek szervezése; szimpóziumok szervezése és lebonyolítása; szinkronizálás; szórakoztatás; szórakoz(tat)ási tárgyú információk; szövegek kiadása, (nem reklámcélú-); szövegek leírása, nemreklámcélú szövegekkel kapcsolatban; televíziós szórakoztatás; teniszpályák kölcsönzése; tördelési szolgáltatások, nem hirdetési célokra; üdülési tárgyú információ; üdülőtáborok szolgáltatásai [szórakoztatás]; versenyek szervezése [oktatás vagyszórakoztatás; videofelvevő készülékek kölcsönzése; videofilmezés; videofilmgyártás; videokamerák kölcsönzése; videoszalagok kölcsönzése; videoszalagok vágása; zene összeállítása; zenei produkciók.

---

**( 111 ) 208.724**

( 151 ) 2013.02.28.

( 210 ) M 13 00008

( 220 ) 2013.01.02.

**( 732 ) Future Real Estate Network Ltd., EAST GRINSTEAD, WEST SUSSEX (GB)**

( 740 ) dr. Bass László, Bass Ügyvédi Iroda, Budapest

**( 541 ) A visszakapott jövő**

( 511 ) 16 Albumok; almanachok; bankkártya leolvasók, nem elektromos; bélyegző (pecsét)tartó állványok; bélyegző (pecsét)tartó dobozok; bélyegzők, pecsétek; bélyegzők [pecsétek]; bélyegzőpárnák; bélyegzőtartók; bérmentesítő gépek [irodagépek]; blokkok [papíráruk];borítékok [papíráruk]; brosúrák, vékony fűzött könyvek; ceruzák;

cégtáblák papírból vagy kartonból; címbélyegzők, címbélyegek; címerpajzsok [pecsétek] papírból; címtáblák címezőgépekhez; csekkfüzettartók; cserélhető betétlapos [iratokra ráhúzható]fedőlapok; csipeszes írótáblák; csomagolóanyag keményítőből; csomagolópapír; daloskönyvek; diagramok; dobozok kartonból vagy papírból; dossziék [papíráruk]; ecsetek; építészeti makettek; értesítések [papíráruk]; fatartalmú papír; fedelek, kötések,borítók [papíráruk]; festékező asztalok [tintatartályok]; festékszalagok számítógép-nyomtatókhoz; festéktálcák; festmények [képek], keretezve vagy anélkül; fényképek [nyomtatott]; fényképtartók; fóliatasak kasírozók, laminálók [irodai cikkek];folyóiratok; formanyomtatványok, űrlapok; földgömbök; földrajzi térképek; füzetek; gyűjthető kártyák, nem játékokhoz; hajtogatókartanok [irodai cikkek]; hirdetőtáblák papírból vagy kartonból; hírlevelek; iratgyűjtők, dossziék; iratkapcsok, gemkapcsok;iratkapcsok, iratfűzők; irattartók [irodai cikkek]; irattartók [papíráru]; írásminták; irodagépek borítékok lezárására; irodai bélyegzőgépek; irodai felszerelések, a bútorok kivételével; irodai kapcsok; irodai lyukasztógépek; íróeszközök;írófelszerelések; írókészletek [papíráruk]; írótollak; írótollak aranyból; jegyek; kalapdobozok kartonból; karakterek [számok és betűk]; kartotékkartonok [papíráruk]; katalógusok; kártyák; képek; képregények; kézikönyvek; könyvecskék, füzetek; könyvek;könyvjelzők; könyvkötések; könyvkötészeti cikkek; könyvtámaszok; levelezőlapok; levélkosarak; levélpapír; levélzáró pecsétostyák; magazinok, revük [időszaki lapok]; matricák, lehúzóképek; márványozófésűk; másológépek duplikátorok; másolópapír [papíráru];naplófőkönyvek, főkönyvek; naptárak; noteszok; nyomatok [metszetek]; nyomdai betűk; nyomtatott órarendek, menetrendek; nyomtatott publikációk; nyomtatványok; oktatási eszközök, a készülékek kivételével; öntapadó címkék [papíráruk]; öntapadó szalagokpapíripari vagy háztartási használatra; palackalátétek papírból; palackcsomagoló anyagok kartonból vagy papírból; palackokhoz csomagolóanyagok kartonból vagy papírból; papír; papíráruk; papírcsíkok fiókokba, illatosítva vagy anélkül; papírcsokrok[papíráru]; papírok regisztrálókészülékekhez; papírszalagok; papírtartó dobozok [irodai cikkek]; papírtépők irodai használatra; papírtölcsérek; papírtörülközők; papírvágó kések [irodai cikkek]; papírzsebkendők; pecsétbélyegek; pecsételő anyagokpapíripari használatra; pénzcsipeszek; plakátok, falragaszok papírból vagy kartonból; portrék, arcképek; postabélyegek; poszterek; prospektusok; radírgumik; rajzszegek; rajztáblák; rajztömbök rajzblokkok; sablonok [papíráruk]; sablonok törléshez;söröskorsó alátétek; stencilek; szalvéták, papírból; számok [nyomdai karakterek]; szivargyűrűk; szobrocskák, figurák papírmaséból; szórólapok; szövegkiemelők [filctollak]; táblamutató eszközök, nem elektromos; tálalátétek, tányéralátétek papírból; tálcákpénzérmék rendezésére és számlálására; tányéralátétek papírból; tárgymutatók, repertóriumok; tejszínes edények [kis kancsók] papírból; tervrajzok; tintatartók; toll- és ceruzatartók, asztali; tollak [irodai cikkek]; tollszárkapcsok; tollszártartók;tolltartók; tolltörlők; töltőceruzák, csavarirónok; töltőtollak; törlésre szolgáló termékek; transzparensek [papíráruk]; tuskihúzók; tusok; tűzőgépek [irodai cikkek]; újságok; útlevéltartók; üdvözlőlapok/kártyák; virágcserépburkolók papírból; zacskókcsomagolásra papírból vagy műanyagból; zászlók papírból; zenélő üdvözlőlapok.

35 Adatgyűjtés kereskedelmi ügyletekről; adatkutatás számítógép fájlokban mások számára; adóbevallások elkészítése; állásközvetítő irodák; árösszevetési szolgáltatások; árubemutatás; áruk bemutatása kommunikációs médiában, kiskereskedelmi célokból;áruminták terjesztése; árverésbecslés kereskedelmi ügyletekben; beszerzői szolgáltatások [áruk illetve szolgáltatások beszerzése] mások számára; bérszámfejtés; divatbemutatók szervezése promóciós célokból; eladási propaganda mások számára; elosztó-,adagolóautomaták kölcsönzése; előfizetések intézése távközlési szolgáltatásokhoz mások számára; fénymásolási szolgáltatások; fénymásoló gépek kölcsönzése; gazdasági előrejelzések; gépírási szolgáltatások; gyorsírási szolgáltatások; hirdetések levélbenmegrendelve; hirdetési hely kölcsönzése; hirdetési oldalak készítése; import-export ügynökségek; információ és tanácsadás fogyasztóknak [fogyasztói tanácsadás]; információk számítógépes adatbázisokba való rendezése; információknak számítógépesadatbázisokba való szerkesztése; iratmásolás; irodagépek és készülékek kölcsönzése; kereskedelmi információs ügynökségek; kereskedelmi vagy reklámcélú kiállítások szervezése; kereskedelmi vagy reklámcélú vásárok szervezése; kirakatrendezés; konzultációszemélyzeti kérdésekben; költöztető szolgálat vállalkozások számára; könyvelés; könyvvizsgálat; közlemények átírása; közönségszolgálat; közvéleménykutatás; kutatások ügyletekkel kapcsolatban; manöken/modell-szolgálatok reklám vagy kereskedelmi célból;marketing; mások árui és szolgáltatásai engedélyezésének kereskedelmi adminisztrációja;

munkaerő-toborzás; on-line hirdetői tevékenység számítógépes hálózaton; outsourcing szolgáltatások [üzleti segítségnyújtás; önköltség-elemzés; piaci tanulmányok,piackutatás; rádiós reklámozás; reklámanyag naprakész állapotba hozása; reklámanyagok kölcsönzése; reklámanyagok [röplapok, prospektusok, nyomtatványok, árusminták] terjesztése; reklámanyagok terjesztése; reklámfilmek előállítása; reklámidő bérletetávközlési médiumban; reklámozás; reklámszövegek publikálása; reklámszövegek szerkesztése; reklámügynökségek, hirdető ügynökségek; sajtófigyelés; segítségnyújtás kereskedelmi vagy iparvállalatok irányításában; segítségnyújtás üzletvezetéshez;statisztikák összeállítása; szabadtéri hirdetés; szakmai konzultációk üzleti ügyekben; szakvéleményadás gazdasági ügyekben; szállodai üzletvezetés; számítógépes nyilvántartások kezelése; számlakivonatok összeállítása; számlázás; személyzet kiválasztásapszichológiai eljárásokkal; szövegfeldolgozás; szponzorok felkutatása; telefonos üzenetközvetítés [telefonon el nem érhető személyeknek]; telemarketing szolgáltatások; televíziós reklámozás; titkársági szolgáltatások; tördelési szolgáltatások hirdetésicélokból; újságelőfizetések intézése mások számára; üzleti felvilágosítás, tájékoztatás; üzleti információk; üzleti menedzselés előadóművészek részére; üzletszervezési és üzletvezetési tanácsadás; üzletszervezési tanácsadás; üzletvezetési konzultáció;üzletvezetési tanácsadó szolgálatok; üzletvitel sportolók számára; vásárlási megrendelések ügyintézése.
36 Adóval kapcsolatos becslések; alkuszi/ügynöki tevékenység; balesetbiztosítás; bankügylete; betegségbiztosítás; bérházak kezelése; biztosítási statisztikai szolgáltatások; biztosítási tanácsadás; biztosítási ügynöki tevékenység; biztosítások; csekkekhitelességének ellenőrzése; elszámolóházak; ékszerek értékbecslése; életbiztosítás; értékbónok kibocsátása; értékek letétbe helyezése; faktorálási szolgáltatások; felszámolói szolgáltatások, pénzügyi; finanszírozási szolgáltatások; gondoskodásialapszolgáltatások; gyűjtések szervezése; hajókárbiztosítás; hitelirodák; hitelkártya-szolgáltatások; hitelkártyák kibocsátása; információk nyújtása biztosítási ügyekben; ingatlankezelés; ingatlanlízing; ingatlanok értékbecslése; ingatlanügynökségek;irodák [ingatlanok] bérlete; javítási költségbecslés [pénzügyi becslés]; jelzálog-hitelezés; jótékonysági célú gyűjtések; klíringházak; kölcsön [finanszírozás]; kölcsön nyújtása kezességvállalás mellett; kölcsönös támogatási alapok szolgáltatásai;környezetszennyezési kvótával kapcsolatos ügynöki tevékenység; követelésbehajtási ügynökségek; lakásbérlet; lakásügynökségek; lakbérbehajtás; lábon álló fa értékbecslése; mezőgazdasági ingatlanok bérlete; műtárgyak értékbecslése; nyugdíjfolyósításiszolgáltatások; óvadék, kezesség; pénzalapok elektronikus átutalása; pénzügyi elemzések; pénzügyi értékbecslés [biztosítás, bankügyletek, ingatlan]; pénzügyi információk nyújtása; pénzügyi menedzsment; pénzügyi szponzorálás, támogatás; pénzügyitanácsadás; pénzváltás; régiségek értékbecslése; részletfizetéses hitelnyújtás; szállásügynökségek [apartmanok]; széfletét szolgáltatások; takarékpénztárak szolgáltatásai; telebank szolgáltatások; terhelőkártya-szolgáltatások; tőkekihelyezés,tőkeberuházás; tőzsdei árfolyamjegyzés; tőzsdeügynöki tevékenység; tulajdon-fenntartásos részletvétel hitelezése; tűzkár elleni biztosítás; utazási csekkek kibocsátása; vagyonkezelés; vámügynöki tevékenység; zálogkölcsönzés.
41 Akadémiák [oktatás]; alkotóműhelyek szervezése és lebonyolítása; bálok szervezése; coaching [tréning]; divatbemutatók szervezése szórakoztatási célokból; egészségvédő klubok szolgáltatásai [egészségügyi és fitnesz tréning]; elektronikus desktop kiadóitevékenység; elektronikus könyvek és folyóiratok on-line kiadása; előadások díszleteinek kölcsönzése; előadóművészek szolgáltatásai; eszmecserék, kollokviumok szervezése és lebonyolítása; élő előadások bemutatása; feliratozása (filmek-); fényképészet;filmek gyártása, kivéve a reklámfilmeket; fitnesztanfolyamok vezetése; fogadások tervezése [szórakoztatás]; fordítói szolgáltatások; fotóriportok készítése; gyakorlati képzés [szemléltetés]; hangfelvételek kölcsönzése; hangstúdiók szolgáltatásai;hangversenyek szervezés és lebonyolítása; helyfoglalás show-műsorokra; klubszolgáltatások [szórakoztatás vagy oktatás]; kollégiumok, internátusok; konferenciák szervezése és lebonyolítása; kongresszusok szervezése és lebonyolítása; könyvkiadás; könyvtárikölcsönzés; kulturális vagy nevelési célú kiállítások szervezése; leíró szolgálat; levelező tanfolyamok; mikrofilmezés; múzeumi szolgáltatások [bemutatók, kiállítások]; nyelvi tolmács szolgáltatások; oktatás; oktatási tárgyú információk; oktatásivizsgáztatás; on-line elérhető elektronikus publikációk, nem letölthetők; on-line játékok szolgáltatása számítógépes hálózatból; óvodák [nevelés]; pályaválasztási tanácsadás; rádió- és televízióprogramok készítése; riporteri szolgáltatások;

show-műsorok;show-műsorok szervezése [impresszáriók szolgáltatásai]; sorsjátékok lebonyolítása; sportlétesítmények üzemeltetése; sportpályák bérbeadása; sportversenyek rendezése; stadionok bérlete; szabadidős létesítmények rendelkezésre bocsátása; szakmai újraképzés;szemináriumok rendezése és vezetése; szerencsejátékok; szépségversenyek szervezése; szimpóziumok szervezése és lebonyolítása; szinkronizálás; szórakoztatás; szórakoz(tat)ási tárgyú információk; szövegek kiadása, (nem reklámcélú-); szövegek leírása, nemreklámcélú szövegekkel kapcsolatban; televíziós szórakoztatás; teniszpályák kölcsönzése; tördelési szolgáltatások, nem hirdetési célokra; üdülési tárgyú információ; üdülőtáborok szolgáltatásai [szórakoztatás]; versenyek szervezése [oktatás vagyszórakoztatás; videofelvevő készülékek kölcsönzése; videofilmezés; videofilmgyártás; videokamerák kölcsönzése; videoszalagok kölcsönzése; videoszalagok vágása; zene összeállítása; zenei produkciók.

---

**( 111 ) 208.725**

( 151 ) 2013.02.28.

( 210 ) M 13 00010

( 220 ) 2013.01.02.

**( 732 ) Future Real Estate Network Ltd., EAST GRINSTEAD, WEST SUSSEX (GB)**

( 740 ) dr. Bass László, Bass Ügyvédi Iroda, Budapest

**( 541 ) Future regained**

( 511 ) 16 Albumok; almanachok; bankkártya leolvasók, nem elektromos; bélyegző (pecsét)tartó állványok; bélyegző (pecsét)tartó dobozok; bélyegzők, pecsétek; bélyegzők [pecsétek]; bélyegzőpárnák; bélyegzőtartók; bérmentesítő gépek [irodagépek]; blokkok [papíráruk];borítékok [papíráruk]; brosúrák, vékony fűzött könyvek; ceruzák; cégtáblák papírból vagy kartonból; címbélyegzők, címbélyegek; címerpajzsok [pecsétek] papírból; címtáblák címezőgépekhez; csekkfüzettartók; cserélhető betétlapos [iratokra ráhúzható]fedőlapok; csipeszes írótáblák; csomagolóanyag keményítőből; csomagolópapír; daloskönyvek; diagramok; dobozok kartonból vagy papírból; dossziék [papíráruk]; ecsetek; építészeti makettek; értesítések [papíráruk]; fatartalmú papír; fedelek, kötések,borítók [papíráruk]; festékező asztalok [tintatartályok]; festékszalagok számítógép-nyomtatókhoz; festéktálcák; festmények [képek], keretezve vagy anélkül; fényképek [nyomtatott]; fényképtartók; fóliatasak kasírozók, laminálók [irodai cikkek];folyóiratok; formanyomtatványok, űrlapok; földgömbök; földrajzi térképek; füzetek; gyűjthető kártyák, nem játékokhoz; hajtogatókartanok [irodai cikkek]; hirdetőtáblák papírból vagy kartonból; hírlevelek; iratgyűjtők, dossziék; iratkapcsok, gemkapcsok;iratkapcsok, iratfűzők; irattartók [irodai cikkek]; irattartók [papíráru]; írásminták; irodagépek borítékok lezárására; irodai bélyegzőgépek; irodai felszerelések, a bútorok kivételével; irodai kapcsok; irodai lyukasztógépek; íróeszközök;írófelszerelések; írókészletek [papíráruk]; írótollak; írótollak aranyból; jegyek; kalapdobozok kartonból; karakterek [számok és betűk]; kartotékkartonok [papíráruk]; katalógusok; kártyák; képek; képregények; kézikönyvek; könyvecskék, füzetek; könyvek;könyvjelzők; könyvkötések; könyvkötészeti cikkek; könyvtámaszok; levelezőlapok; levélkosarak; levélpapír; levélzáró pecsétostyák; magazinok, revük [időszaki lapok]; matricák, lehúzóképek; márványozófésűk; másológépek duplikátorok; másolópapír [papíráru];naplófőkönyvek, főkönyvek; naptárak; noteszok; nyomatok [metszetek]; nyomdai betűk; nyomtatott órarendek, menetrendek; nyomtatott publikációk; nyomtatványok; oktatási eszközök, a készülékek kivételével; öntapadó címkék [papíráruk]; öntapadó szalagokpapíripari vagy háztartási használatra; palackalátétek papírból; palackcsomagoló anyagok kartonból vagy papírból; palackokhoz csomagolóanyagok kartonból vagy papírból; papír; papíráruk; papírcsíkok fiókokba, illatosítva vagy anélkül; papírcsokrok[papíráru]; papírok regisztrálókészülékekhez; papírszalagok; papírtartó dobozok [irodai cikkek]; papírtépők irodai használatra; papírtölcsérek; papírtörülközők; papírvágó kések [irodai cikkek]; papírzsebkendők; pecsétbélyegek; pecsételő anyagokpapíripari használatra; pénzcsipeszek; plakátok, falragaszok papírból vagy kartonból; portrék, arcképek; postabélyegek; poszterek; prospektusok; radírgumik; rajzszegek; rajztáblák; rajztömbök rajzblokkok; sablonok [papíráruk]; sablonok törléshez;söröskorsó alátétek; stencilek; szalvéták, papírból; számok [nyomdai karakterek]; szivargyűrűk; szobrocskák, figurák papírmaséból; szórólapok; szövegkiemelők [filctollak]; táblamutató eszközök, nem elektromos; tálalátétek, tányéralátétek

papírból; tálcákpénzérmék rendezésére és számlálására; tányéralátétek papírból; tárgymutatók, repertóriumok; tejszínes edények [kis kancsók] papírból; tervrajzok; tintatartók; toll- és ceruzatartók, asztali; tollak [irodai cikkek]; tollszárkapcsok; tollszártartók;tolltartók; tolltörlők; töltőceruzák, csavarirónok; töltőtollak; törlésre szolgáló termékek; transzparensek [papíráruk]; tuskihúzók; tusok; tűzőgépek [irodai cikkek]; újságok; útlevéltartók; üdvözlőlapok/kártyák; virágcserépburkolók papírból; zacskókcsomagolásra papírból vagy műanyagból; zászlók papírból; zenélő üdvözlőlapok.
35 Adatgyűjtés kereskedelmi ügyletekről; adatkutatás számítógép fájlokban mások számára; adóbevallások elkészítése; állásközvetítő irodák; árösszevetési szolgáltatások; árubemutatás; áruk bemutatása kommunikációs médiában, kiskereskedelmi célokból;áruminták terjesztése; árverésbecslés kereskedelmi ügyletekben; beszerzői szolgáltatások [áruk illetve szolgáltatások beszerzése] mások számára; bérszámfejtés; divatbemutatók szervezése promóciós célokból; eladási propaganda mások számára; elosztó-,adagolóautomaták kölcsönzése; előfizetések intézése távközlési szolgáltatásokhoz mások számára; fénymásolási szolgáltatások; fénymásoló gépek kölcsönzése; gazdasági előrejelzések; gépírási szolgáltatások; gyorsírási szolgáltatások; hirdetések levélbenmegrendelve; hirdetési hely kölcsönzése; hirdetési oldalak készítése; import-export ügynökségek; információ és tanácsadás fogyasztóknak [fogyasztói tanácsadás]; információk számítógépes adatbázisokba való rendezése; információknak számítógépesadatbázisokba való szerkesztése; iratmásolás; irodagépek és készülékek kölcsönzése; kereskedelmi információs ügynökségek; kereskedelmi vagy reklámcélú kiállítások szervezése; kereskedelmi vagy reklámcélú vásárok szervezése; kirakatrendezés; konzultációszemélyzeti kérdésekben; költöztető szolgálat vállalkozások számára; könyvelés; könyvvizsgálat; közlemények átírása; közönségszolgálat; közvéleménykutatás; kutatások ügyletekkel kapcsolatban; manöken/modell-szolgálatok reklám vagy kereskedelmi célból;marketing; mások árui és szolgáltatásai engedélyezésének kereskedelmi adminisztrációja; munkaerő-toborzás; on-line hirdetői tevékenység számítógépes hálózaton; outsourcing szolgáltatások [üzleti segítségnyújtás; önköltség-elemzés; piaci tanulmányok,piackutatás; rádiós reklámozás; reklámanyag naprakész állapotba hozása; reklámanyagok kölcsönzése; reklámanyagok [röplapok, prospektusok, nyomtatványok, áruminták] terjesztése; reklámanyagok terjesztése; reklámfilmek előállítása; reklámidő bérletetávközlési médiumban; reklámozás; reklámszövegek publikálása; reklámszövegek szerkesztése; reklámügynökségek, hirdető ügynökségek; sajtófigyelés; segítségnyújtás kereskedelmi vagy iparvállalatok irányításában; segítségnyújtás üzletvezetéshez;statisztikák összeállítása; szabadtéri hirdetés; szakmai konzultációk üzleti ügyekben; szakvéleményadás gazdasági ügyekben; szállodai üzletvezetés; számítógépes nyilvántartások kezelése; számlakivonatok összeállítása; számlázás; személyzet kiválasztásapszichológiai eljárásokkal; szövegfeldolgozás; szponzorok felkutatása; telefonos üzenetközvetítés [telefonon el nem érhető személyeknek]; telemarketing szolgáltatások; televíziós reklámozás; titkársági szolgáltatások; tördelési szolgáltatások hirdetésicélokból; újságelőfizetések intézése mások számára; üzleti felvilágosítás, tájékoztatás; üzleti információk; üzleti menedzselés előadóművészek részére; üzletszervezési és üzletvezetési tanácsadás; üzletszervezési tanácsadás; üzletvezetési konzultáció;üzletvezetési tanácsadó szolgálatok; üzletvitel sportolók számára; vásárlási megrendelések ügyintézése.
36 Akadémiák [oktatás]; alkotóműhelyek szervezése és lebonyolítása; bálok szervezése; coaching [tréning]; divatbemutatók szervezése szórakoztatási célokból; egészségvédő klubok szolgáltatásai [egészségügyi és fitnesz tréning]; elektronikus desktop kiadóitevékenység; elektronikus könyvek és folyóiratok on-line kiadása; előadások díszleteinek kölcsönzése; előadóművészek szolgáltatásai; eszmecserék, kollokviumok szervezése és lebonyolítása; élő előadások bemutatása; feliratozása (filmek-); fényképészet;filmek gyártása, kivéve a reklámfilmeket; fitnesztanfolyamok vezetése; fogadások tervezése [szórakoztatás]; fordítói szolgáltatások; fotóriportok készítése; gyakorlati képzés [szemléltetés]; hangfelvételek kölcsönzése; hangstúdiók szolgáltatásai;hangversenyek szervezés és lebonyolítása; helyfoglalás show-műsorokra; klubszolgáltatások [szórakoztatás vagy oktatás]; kollégiumok, internátusok; konferenciák szervezése és lebonyolítása; kongresszusok szervezése és lebonyolítása; könyvkiadás; könyvtárikölcsönzés; kulturális vagy nevelési célú kiállítások szervezése; leíró szolgálat; levelező tanfolyamok; mikrofilmezés; múzeumi szolgáltatások [bemutatók, kiállítások]; nyelvi tolmács szolgáltatások; oktatás; oktatási tárgyú információk; oktatásivizsgáztatás; on-line

elérhető elektronikus publikációk, nem letölthetők; on-line játékok szolgáltatása számítógépes hálózatból; óvodák [nevelés]; pályaválasztási tanácsadás; rádió- és televízióprogramok készítése; riporteri szolgáltatások; show-műsorok;show-műsorok szervezése [impresszáriók szolgáltatásai]; sorsjátékok lebonyolítása; sportlétesítmények üzemeltetése; sportpályák bérbeadása; sportversenyek rendezése; stadionok bérlete; szabadidős létesítmények rendelkezésre bocsátása; szakmai újraképzés;szemináriumok rendezése és vezetése; szerencsejátékok; szépségversenyek szervezése; szimpóziumok szervezése és lebonyolítása; szinkronizálás; szórakoztatás; szórakoz(tat)ási tárgyú információk; szövegek kiadása, (nem reklámcélú-); szövegek leírása, nemreklámcélú szövegekkel kapcsolatban; televíziós szórakoztatás; teniszpályák kölcsönzése; tördelési szolgáltatások, nem hirdetési célokra; üdülési tárgyú információ; üdülőtáborok szolgáltatásai [szórakoztatás]; versenyek szervezése [oktatás vagyszórakoztatás; videofelvevő készülékek kölcsönzése; videofilmezés; videofilmgyártás; videokamerák kölcsönzése; videoszalagok kölcsönzése; videoszalagok vágása; zene összeállítása; zenei produkciók.

41 Akadémiák [oktatás]; alkotóműhelyek szervezése és lebonyolítása; bálok szervezése; coaching [tréning]; divatbemutatók szervezése szórakoztatási célokból; egészségvédő klubok szolgáltatásai [egészségügyi és fitnesz tréning]; elektronikus desktop kiadóitevékenység; elektronikus könyvek és folyóiratok on-line kiadása; előadások díszleteinek kölcsönzése; előadóművészek szolgáltatásai; eszmecserék, kollokviumok szervezése és lebonyolítása; élő előadások bemutatása; feliratozása (filmek-); fényképészet;filmek gyártása, kivéve a reklámfilmeket; fitnesztanfolyamok vezetése; fogadások tervezése [szórakoztatás]; fordítói szolgáltatások; fotóriportok készítése; gyakorlati képzés [szemléltetés]; hangfelvételek kölcsönzése; hangstúdiók szolgáltatásai;hangversenyek szervezés és lebonyolítása; helyfoglalás show-műsorokra; klubszolgáltatások [szórakoztatás vagy oktatás]; kollégiumok, internátusok; konferenciák szervezése és lebonyolítása; kongresszusok szervezése és lebonyolítása; könyvkiadás; könyvtárikölcsönzés; kulturális vagy nevelési célú kiállítások szervezése; leíró szolgálat; levelező tanfolyamok; mikrofilmezés; múzeumi szolgáltatások [bemutatók, kiállítások]; nyelvi tolmács szolgáltatások; oktatás; oktatási tárgyú információk; oktatásivizsgáztatás; on-line elérhető elektronikus publikációk, nem letölthetők; on-line játékok szolgáitatása számítógépes hálózatból; óvodák [nevelés]; pályaválasztási tanácsadás; rádió- és televízióprogramok készítése; riporteri szolgáltatások; show-műsorok;show-műsorok szervezése [impresszáriók szolgáltatásai]; sorsjátékok lebonyolítása; sportlétesítmények üzemeltetése; sportpályák bérbeadása; sportversenyek rendezése; stadionok bérlete; szabadidős létesítmények rendelkezésre bocsátása; szakmai újraképzés;szemináriumok rendezése és vezetése; szerencsejátékok; szépségversenyek szervezése; szimpóziumok szervezése és lebonyolítása; szinkronizálás; szórakoztatás; szórakoz(tat)ási tárgyú információk; szövegek kiadása, (nem reklámcélú-); szövegek leírása, nemreklámcélú szövegekkel kapcsolatban; televíziós szórakoztatás; teniszpályák kölcsönzése; tördelési szolgáltatások, nem hirdetési célokra; üdülési tárgyú információ; üdülőtáborok szolgáltatásai [szórakoztatás]; versenyek szervezése [oktatás vagyszórakoztatás; videofelvevő készülékek kölcsönzése; videofilmezés; videofilmgyártás; videokamerák kölcsönzése; videoszalagok kölcsönzése; videoszalagok vágása; zene összeállítása; zenei produkciók.

---

**( 111 ) 208.726**
( 151 ) 2013.02.28.
( 210 ) M 13 00011
( 220 ) 2013.01.02.
**( 732 ) Future Real Estate Network Ltd., EAST GRINSTEAD, WEST SUSSEX (GB)**
( 740 ) dr. Bass László, Bass Ügyvédi Iroda, Budapest
**( 546 )**

FUTURE REAL ESTATE
MAGYARORSZÁG

( 511 ) 16 Albumok; almanachok; bankkártya leolvasók, nem elektromos; bélyegző (pecsét)tartó állványok; bélyegző

(pecsét)tartó dobozok; bélyegzők, pecsétek; bélyegzők [pecsétek]; bélyegzőpárná; bélyegzőtartók; bérmentesítő gépek [irodagépek]; blokkok [papíráruk];borítékok [papíráruk]; brosúrák, vékony fűzött könyvek; ceruzák; cégtáblák papírból vagy kartonból; címbélyegzők, címbélyegek; címerpajzsok [pecsétek] papírból; címtáblák címezőgépekhez; csekkfüzettartók; cserélhető betétlapos [iratokra ráhúzható]fedőlapok; csipeszes írótáblák; csomagolóanyag keményítőből; csomagolópapír; daloskönyvek; diagramok; dobozok kartonból vagy papírból; dossziék [papíráruk]; ecsetek; építészeti makettek; értesítések [papíráruk]; fatartalmú papír; fedelek, kötések,borítók [papíráruk]; festékező asztalok [tintatartályok]; festékszalagok számítógép-nyomtatókhoz; festéktálcák; festmények [képek], keretezve vagy anélkül; fényképek [nyomtatott]; fényképtartók; fóliatasak kasírozók, laminálók [irodai cikkek];folyóiratok; formanyomtatványok, űrlapok; földgömbök; földrajzi térképek; füzetek; gyűjthető kártyák, nem játékokhoz; hajtogatókartanok [irodai cikkek]; hirdetőtáblák papírból vagy kartonból; hírlevelek; iratgyűjtők, dossziék; iratkapcsok, gemkapcsok;iratkapcsok, iratfűzők; irattartók [irodai cikkek]; irattartók [papíráru]; írásminták; irodagépek borítékok lezárására; irodai bélyegzőgépek; irodai felszerelések, a bútorok kivételével; irodai kapcsok; irodai lyukasztógépek; íróeszközök;írófelszerelések; írókészletek [papíráruk]; írótollak; írótollak aranyból; jegyek; kalapdobozok kartonból; karakterek [számok és betűk]; kartotékkartonok [papíráruk]; katalógusok; kártyák; képek; képregények; kézikönyvek; könyvecskék, füzetek; könyvek;könyvjelzők; könyvkötések; könyvkötészeti cikkek; könyvtámaszok; levelezőlapok; levélkosarak; levélpapír; levélzáró pecsétostyák; magazinok, revük [időszaki lapok]; matricák, lehúzóképek; márványozófésűk; másológépek duplikátorok; másolópapír [papíráru];naplófőkönyvek, főkönyvek; naptárak; noteszok; nyomatok [metszetek]; nyomdai betűk; nyomtatott órarendek, menetrendek; nyomtatott publikációk; nyomtatványok; oktatási eszközök, a készülékek kivételével; öntapadó címkék [papíráruk]; öntapadó szalagokpapíripari vagy háztartási használatra; palackalátétek papírból; palackcsomagoló anyagok kartonból vagy papírból; palackokhoz csomagolóanyagok kartonból vagy papírból; papír; papíráruk; papírcsíkok fiókokba, illatosítva vagy anélkül; papírcsokrok[papíráru]; papírok regisztrálókészülékekhez; papírszalagok; papírtartó dobozok [irodai cikkek]; papírtépők irodai használatra; papírtölcsérek; papírtörülközők; papírvágó kések [irodai cikkek]; papírzsebkendők; pecsétbélyegek; pecsételő anyagokpapíripari használatra; pénzcsipeszek; plakátok, falragaszok papírból vagy kartonból; portrék, arcképek; postabélyegek; poszterek; prospektusok; radírgumik; rajzszegek; rajztáblák; rajztömbök rajzblokkok; sablonok [papíráruk]; sablonok törléshez;söröskorsó alátétek; stencilek; szalvéták, papírból; számok [nyomdai karakterek]; szivargyűrűk; szobrocskák, figurák papírmaséból; szórólapok; szövegkiemelők [filctollak]; táblamutató eszközök, nem elektromos; tálalátétek, tányéralátétek papírból; tálcákpénzérmék rendezésére és számlálására; tányéralátétek papírból; tárgymutatók, repertóriumok; tejszínes edények [kis kancsók] papírból; tervrajzok; tintatartók; toll- és ceruzatartók, asztali; tollak [irodai cikkek]; tollszárkapcsok; tollszártartók;tolltartók; tolltörlők; töltőceruzák, csavarirónok; töltőtollak; törlésre szolgáló termékek; transzparensek [papíráruk]; tuskihúzók; tusok; tűzőgépek [irodai cikkek]; újságok; útlevéltartók; üdvözlőlapok/kártyák; virágcserépburkolók papírból; zacskókcsomagolásra papírból vagy műanyagból; zászlók papírból; zenélő üdvözlőlapok.
35 Adatgyűjtés kereskedelmi ügyletekről; adatkutatás számítógép fájlokban mások számára; adóbevallások elkészítése; állásközvetítő irodák; árösszevetési szolgáltatások; árubemutatás; áruk bemutatása kommunikációs médiában, kiskereskedelmi célokból;áruminták terjesztése; árverésbecslés kereskedelmi ügyletekben; beszerzői szolgáltatások [áruk illetve szolgáltatások beszerzése] mások számára; bérszámfejtés; divatbemutatók szervezése promóciós célokból; eladási propaganda mások számára; elosztó-,adagolóautomaták kölcsönzése; előfizetések intézése távközlési szolgáltatásokhoz mások számára; fénymásolási szolgáltatások; fénymásoló gépek kölcsönzése; gazdasági előrejelzések; gépírási szolgáltatások; gyorsírási szolgáltatások; hirdetések levélbenmegrendelve; hirdetési hely kölcsönzése; hirdetési oldalak készítése; import-export ügynökségek; információ és tanácsadás fogyasztóknak [fogyasztói tanácsadás]; információk számítógépes adatbázisokba való rendezése; információknak számítógépesadatbázisokba való szerkesztése; iratmásolás; irodagépek és készülékek kölcsönzése; kereskedelmi információs ügynökségek; kereskedelmi vagy reklámcélú kiállítások szervezése; kereskedelmi vagy reklámcélú vásárok szervezése; kirakatrendezés; konzultációszemélyzeti kérdésekben; költöztető szolgálat vállalkozások számára; könyvelés; könyvvizsgálat; közlemények átírása; közönségszolgálat;

közvéleménykutatás; kutatások ügyletekkel kapcsolatban; manöken/modell-szolgálatok reklám vagy kereskedelmi célból;marketing; mások árui és szolgáltatásai engedélyezésének kereskedelmi adminisztrációja; munkaerő-toborzás; on-line hirdetői tevékenység számítógépes hálózaton; outsourcing szolgáltatások [üzleti segítségnyújtás; önköltség-elemzés; piaci tanulmányok,piackutatás; rádiós reklámozás; reklámanyag naprakész állapotba hozása; reklámanyagok kölcsönzése; reklámanyagok [röplapok, prospektusok, nyomtatványok, áruminták] terjesztése; reklámanyagok terjesztése; reklámfilmek előállítása; reklámidő bérletetávközlési médiumban; reklámozás; reklámszövegek publikálása; reklámszövegek szerkesztése; reklámügynökségek, hirdető ügynökségek; sajtófigyelés; segítségnyújtás kereskedelmi vagy iparvállalatok irányításában; segítségnyújtás üzletvezetéshez;statisztikák összeállítása; szabadtéri hirdetés; szakmai konzultációk üzleti ügyekben; szakvéleményadás gazdasági ügyekben; szállodai üzletvezetés; számítógépes nyilvántartások kezelése; számlakivonatok összeállítása; számlázás; személyzet kiválasztásapszichológiai eljárásokkal; szövegfeldolgozás; szponzorok felkutatása; telefonos üzenetközvetítés [telefonon el nem érhető személyeknek]; telemarketing szolgáltatások; televíziós reklámozás; titkársági szolgáltatások; tördelési szolgáltatások hirdetésicélokból; újságelőfizetések intézése mások számára; üzleti felvilágosítás, tájékoztatás; üzleti információk; üzleti menedzselés előadóművészek részére; üzletszervezési és üzletvezetési tanácsadás; üzletszervezési tanácsadás; üzletvezetési konzultáció;üzletvezetési tanácsadó szolgálatok; üzletvitel sportolók számára; vásárlási megrendelések ügyintézése.

36 Adóval kapcsolatos becslések; alkuszi/ügynöki tevékenység; balesetbiztosítás; bankügylete; betegségbiztosítás; bérházak kezelése; biztosítási statisztikai szolgáltatások; biztosítási tanácsadás; biztosítási ügynöki tevékenység; biztosítások; csekkekhitelességének ellenőrzése; elszámolóházak; ékszerek értékbecslése; életbiztosítás; értékbónok kibocsátása; értékek letétbe helyezése; faktorálási szolgáltatások; felszámolói szolgáltatások, pénzügyi; finanszírozási szolgáltatások; gondoskodásialapszolgáltatások; gyűjtések szervezése; hajókárbiztosítás; hitelirodák; hitelkártya-szolgáltatások; hitelkártyák kibocsátása; információk nyújtása biztosítási ügyekben; ingatlankezelés; ingatlanlízing; ingatlanok értékbecslése; ingatlanügynökségek;irodák [ingatlanok] bérlete; javítási költségbecslés [pénzügyi becslés]; jelzálog-hitelezés; jótékonysági célú gyűjtések; klíringházak; kölcsön [finanszírozás]; kölcsön nyújtása kezességvállalás mellett; kölcsönös támogatási alapok szolgáltatásai;környezetszennyezési kvótával kapcsolatos ügynöki tevékenység; követelésbehajtási ügynökségek; lakásbérlet; lakásügynökségek; lakbérbehajtás; lábon álló fa értékbecslése; mezőgazdasági ingatlanok bérlete; műtárgyak értékbecslése; nyugdíjfolyósításiszolgáltatások; óvadék, kezesség; pénzalapok elektronikus átutalása; pénzügyi elemzések; pénzügyi értékbecslés [biztosítás, bankügyletek, ingatlan]; pénzügyi információk nyújtása; pénzügyi menedzsment; pénzügyi szponzorálás, támogatás; pénzügyitanácsadás; pénzváltás; régiségek értékbecslése; részletfizetéses hitelnyújtás; szállásügynökségek [apartmanok]; széfletét szolgáltatások; takarékpénztárak szolgáltatásai; telebank szolgáltatások; terhelőkártya-szolgáltatások; tőkekihelyezés,tőkeberuházás; tőzsdei árfolyamjegyzés; tőzsdeügynöki tevékenység; tulajdon-fenntartásos részletvétel hitelezése; tűzkár elleni biztosítás; utazási csekkek kibocsátása; vagyonkezelés; vámügynöki tevékenység; zálogkölcsönzés.

41 Akadémiák [oktatás]; alkotóműhelyek szervezése és lebonyolítása; bálok szervezése; coaching [tréning]; divatbemutatók szervezése szórakoztatási célokból; egészségvédő klubok szolgáltatásai [egészségügyi és fitnesz tréning]; elektronikus desktop kiadóitevékenység; elektronikus könyvek és folyóiratok on-line kiadása; előadások díszleteinek kölcsönzése; előadóművészek szolgáltatásai; eszmecserék, kollokviumok szervezése és lebonyolítása; élő előadások bemutatása; feliratozása (filmek-); fényképészet;filmek gyártása, kivéve a reklámfilmeket; fitnesztanfolyamok vezetése; fogadások tervezése [szórakoztatás]; fordítói szolgáltatások; fotóriportok készítése; gyakorlati képzés [szemléltetés]; hangfelvételek kölcsönzése; hangstúdiók szolgáltatásai;hangversenyek szervezés és lebonyolítása; helyfoglalás show-műsorokra; klubszolgáltatások [szórakoztatás vagy oktatás]; kollégiumok, internátusok; konferenciák szervezése és lebonyolítása; kongresszusok szervezése és lebonyolítása; könyvkiadás; könyvtárikölcsönzés; kulturális vagy nevelési célú kiállítások szervezése; leíró szolgálat; levelező tanfolyamok; mikrofilmezés; múzeumi szolgáltatások [bemutatók, kiállítások]; nyelvi tolmács szolgáltatások; oktatás; oktatási tárgyú információk; oktatásivizsgáztatás; on-line

elérhető elektronikus publikációk, nem letölthetők; on-line játékok szolgáltatása számítógépes hálózatból; óvodák [nevelés]; pályaválasztási tanácsadás; rádió- és televízióprogramok készítése; riporteri szolgáltatások; show-műsorok;show-műsorok szervezése [impresszáriók szolgáltatásai]; sorsjátékok lebonyolítása; sportlétesítmények üzemeltetése; sportpályák bérbeadása; sportversenyek rendezése; stadionok bérlete; szabadidős létesítmények rendelkezésre bocsátása; szakmai újraképzés;szemináriumok rendezése és vezetése; szerencsejátékok; szépségversenyek szervezése; szimpóziumok szervezése és lebonyolítása; szinkronizálás; szórakoztatás; szórakoz(tat)ási tárgyú információk; szövegek kiadása, (nem reklámcélú-); szövegek leírása, nemreklámcélú szövegekkel kapcsolatban; televíziós szórakoztatás; teniszpályák kölcsönzése; tördelési szolgáltatások, nem hirdetési célokra; üdülési tárgyú információ; üdülőtáborok szolgáltatásai [szórakoztatás]; versenyek szervezése [oktatás vagyszórakoztatás; videofelvevő készülékek kölcsönzése; videofilmezés; videofilmgyártás; videokamerák kölcsönzése; videoszalagok kölcsönzése; videoszalagok vágása; zene összeállítása; zenei produkciók.

A rovat 7 darab közlést tartalmaz.

## Védjegybejelentés módosítása

### Meghirdetett védjegybejelentés árujegyzéke korlátozásának tudomásul vétele

**( 210 ) M 12 01776**

**( 220 ) 2012.05.23.**

( 731 ) ABO Holding Vagyonkezelő Zártkörűen Működő Rt., Nyíregyháza (HU)

( 740 ) dr. Molnár Lajos, Dr. Molnár Lajos Ügyvédi Iroda, Debrecen

**( 546 )**

( 511 ) 30 Kukoricdara, kukoricából készült élelmiszerkészítmények, -lisztek.

---

**( 210 ) M 12 02133**

**( 220 ) 2012.06.20.**

( 731 ) Magyar Éremkibocsátó Intézet Kft., Budapest (HU)

( 740 ) dr. Perlaki Dezső, Burai-Kovács és Partnerei Ügyvédi Iroda, Budapest

**( 546 )**

( 511 ) 9 Iránytűk.

14 Érmék, érmek, antik érmek és érmék, ajándékérmék, ékszerek nemesfémből, bugák, ingotok nemesfémből, jelvények nemesfémből, medálok, jelvények nemesfémből, művészeti tárgyak nemesfémből, szobrok nemesfémből, szobrocskák nemesfémből, szálak nemesfémből,rézérmék, zsetonok.

16 Albumok, katalógusok, naptárak, iratgyűjtők, dossziék, hajtogató kartonok, laminálók, grafikai nyomatok, grafikai ábrázolások, fényképek, levelezőlapok, kártyák, borítékok (papíráruk), ragasztószalagok irodai vagy háztartási célokra, ragasztószalagokpapíripari vagy háztartási használatra, kézi lyukasztók, könyvkötő felszerelések és gépek [irodai eszközök], fényképtartók, papírvágó kések (irodai cikkek), levélpapírok, ragasztók [enyvek] papíripari vagy háztartási használatra, vonalzók (rajzoláshoz),ceruzák, töltőtollak, tuskihúzók, könyvtámaszok, kartondobozok, nevezetesen papírból készült, érmék tárolására szolgáló dobozok; ceruzahegyezők, könyvjelzők, öntapadó címkék (papíráruk), tálcák pénzérmék rendezésére és számlálására, postabélyegek,iratkapcsok, irattűzők, poszterek, papíripari cikkek.

18 Aktatáskák, bőröndök, kézi tárcák, levéltárcák, névjegytartók, kártyatartók.

20 Antik érmék fa- és műanyag borítása.

28 Zsetonok játékokhoz.

35 Arany, platina, érmék, antikvitások és művészeti tárgyak nagy- és kiskereskedelmével kapcsolatos szolgáltatások, marketing és reklámszolgáltatások, kiállítások szervezése.

36 Numizmatikai értékbecslés, régiségek értékbecslése, műtárgyak értékbecslése, értékek letétbe helyezése.

42 Numizmatikai tevékenységek szakértői vizsgálata, műalkotások és érmekollekciók azonosítása és hitelesítése.

---

A rovat 2 darab közlést tartalmaz.

## Lajstromozott védjegyek

**( 111 ) 208.502**
( 151 ) 2013.01.21.
( 210 ) M 12 00887
( 220 ) 2012.03.19.
**( 732 ) SZO-FA Kereskedelmi Bt., Bonyhád (HU)**
**( 546 )** SZO-FA nyílászáróban profi Bt.
( 511 ) 19 Nem fém építőanyagok; nem fémből készült merev építési csövek; aszfalt, szurok és bitumen; nem fémből készült hordozható szerkezetek; emlékművek nem fémből (az osztály betűrend szerinti jegyzékében szereplő valamennyi áru).
20 Bútorok, tükrök, keretek; fából, parafából, nádból, gyékényből, fűzfavesszőből, szaruból, csontból, elefántcsontból, halcsontból, kagylóhéjból, ámbrából, gyöngyházból, tajtékból, és mindezek pótanyagaiból, vagy műanyagokból készült termékek, amelyek nemtartoznak más osztályokba (az osztály betűrend szerinti jegyzékében szereplő valamennyi áru).

---

**( 111 ) 208.503**
( 151 ) 2013.01.21.
( 210 ) M 12 00890
( 220 ) 2012.03.19.
**( 732 ) KULTÚRMÉRNÖK Építőipari és Kereskedelmi Kft., Győr (HU)**
**( 546 )** KULTÚRMÉRNÖK Építőipari és Kereskedelmi Kft.
( 511 ) 37 Építkezés; javítás; szerelési szolgáltatások (az osztály betűrend szerinti jegyzékében szereplő valamennyi szolgáltatás).

---

**( 111 ) 208.505**
( 151 ) 2013.01.21.
( 210 ) M 12 00889
( 220 ) 2012.03.19.
**( 732 ) Körös Épker Kereskedelmi és Szolgáltató Kft., Békés (HU)**
**( 546 )** időtálló megoldások... KÖRÖS-ÉPKER KFT.
( 511 ) 37 Építkezés; javítás; szerelési szolgáltatások (az osztály betűrend szerinti jegyzékében szereplő valamennyi szolgáltatás).

---

**( 111 ) 208.507**
( 151 ) 2013.01.21.
( 210 ) M 12 01049
( 220 ) 2012.03.29.
**( 732 ) MISINA Természet és Állatvédő Egyesület, Pécs-Somogy (HU)**

**( 546 )**

( 511 ) 31 Gabonamagvak, mezőgazdasági, kertészeti, erdészeti termékek és magok, amelyek nem tartoznak más osztályokba; élő állatok; friss gyümölcsök és zöldségek; vetőmagok, élő növények és virágok; tápanyagok állatok számára; maláta; állatkerti állatok; állatok,élő; baromfiszárnyas, élő.
41 Nevelés; szakmai képzés; szórakoztatás; sport- és kulturális tevékenységek (az osztály betűrend szerinti jegyzékében szereplő valamennyi szolgáltatás).
44 Orvosi szolgáltatások; állatgyógyászati szolgáltatások; higiéniai és szépségápolási szolgáltatások emberek és állatok részére; mezőgazdasági, kertészeti és erdészeti szolgáltatások (az osztály betűrend szerinti jegyzékében szereplő valamennyiszolgáltatás).

---

**( 111 ) 208.558**
( 151 ) 2013.01.24.
( 210 ) M 12 01203
( 220 ) 2012.04.10.
**( 732 ) Chello Central Europe Zrt., Budapest (HU)**
( 740 ) Berkényi Ügyvédi Iroda, Budapest
**( 541 ) HÍR M**
( 511 ) 16 Papír, karton és ezen anyagokból készült termékek, amelyek nem tartoznak más osztályokba; nyomdaipari termékek; könyvkötészeti anyagok; fényképek; papíripari cikkek, papíripari vagy háztartási ragasztóanyagok; anyagok művészek részére; ecsetek; írógépekés irodai cikkek (bútorok kivételével); tanítási és oktatási anyagok (készülékek kivételével); csomagolásra szolgáló műanyagok (amelyek nem tartoznak más osztályokba); nyomdabetűk; klisék (az osztály betűrend szerinti jegyzékében szereplő valamennyi áru).
38 Távközlés (az osztály betűrend szerinti jegyzékében szereplő valamennyi szolgáltatás).
41 Nevelés; szakmai képzés; szórakoztatás; sport- és kulturális tevékenységek (az osztály betűrend szerinti jegyzékében szereplő valamennyi szolgáltatás).

---

**( 111 ) 208.562**
( 151 ) 2013.01.24.
( 210 ) M 12 01516
( 220 ) 2012.05.03.
**( 732 ) Rossmann Magyarország Kereskedelmi Korlátolt Felelősségű Társaság, Üllő (HU)**
( 740 ) Heinzelmann és Társai Ügyvédi Iroda, Budapest
**( 546 )**

( 511 ) 3 Fehérítőkészítmények és egyéb, mosásra szolgáló anyagok; tisztító-, fényesítő-, súroló-, és csiszolószerek; szappanok; illatszerek, illóolajok, kozmetikai cikkek, hajmosó szerek; fogkrémek (az osztály betűrend szerinti jegyzékében szereplő valamennyiáru).

5 Gyógyszerészeti és állatgyógyászati készítmények; egészségügyi készítmények gyógyászati használatra; diétás anyagok gyógyászati használatra, bébiételek; tapaszok, kötszeranyagok; fogtömő anyagok és fogászati mintázóanyagok; fertőtlenítőszerek; kártékonyállatok és növények irtására szolgáló készítmények; gombaölő szerek (fungicidek), gyomirtó szerek (herbicidek).

16 Papír, karton és ezen anyagokból készült termékek, amelyek nem tartoznak más osztályokba; nyomdaipari termékek; könyvkötészeti anyagok; fényképek; papíripari cikkek, papíripari vagy háztartási ragasztóanyagok; anyagok művészek részére; ecsetek; írógépekés irodai cikkek (bútorok kivételével); tanítási és oktatási anyagok (készülékek kivételével); csomagolásra szolgáló műanyagok (amelyek nem tartoznak más osztályokba); nyomdabetűk; klisék (az osztály betűrend szerinti jegyzékében szereplő valamennyi áru).

---

**( 111 ) 208.565**

( 151 ) 2013.01.24.

( 210 ) M 12 01522

( 220 ) 2012.05.03.

**( 732 ) Rossmann Magyarország Kereskedelmi Korlátolt Felelősségű Társaság, Üllő (HU)**

( 740 ) Heinzelmann és Társai Ügyvédi Iroda, Budapest

**( 546 )** rossmanó
Együtt a kezdetektől!

( 511 ) 3 Fehérítőkészítmények és egyéb, mosásra szolgáló anyagok; tisztító-, fényesítő-, súroló-, és csiszolószerek; szappanok; illatszerek, illóolajok, kozmetikai cikkek, hajmosó szerek; fogkrémek (az osztály betűrend szerinti jegyzékében szereplő valamennyiáru).

5 Gyógyszerészeti és állatgyógyászati készítmények; egészségügyi készítmények gyógyászati használatra; diétás anyagok gyógyászati használatra, bébiételek; tapaszok, kötszeranyagok; fogtömő anyagok és fogászati mintázóanyagok; fertőtlenítőszerek; kártékonyállatok és növények irtására szolgáló készítmények; gombaölő szerek (fungicidek), gyomirtó szerek (herbicidek).

16 Papír, karton és ezen anyagokból készült termékek, amelyek nem tartoznak más osztályokba; nyomdaipari termékek; könyvkötészeti anyagok; fényképek; papíripari cikkek, papíripari vagy háztartási ragasztóanyagok; anyagok művészek részére; ecsetek; írógépekés irodai cikkek (bútorok kivételével); tanítási és oktatási anyagok (készülékek kivételével); csomagolásra szolgáló műanyagok (amelyek nem tartoznak más osztályokba); nyomdabetűk; klisék (az osztály betűrend szerinti jegyzékében szereplő valamennyi áru).

---

**( 111 ) 208.614**

( 151 ) 2013.01.29.

( 210 ) M 12 01645

( 220 ) 2012.05.16.

**( 732 ) SAVARIA-AGRÁR Mezőgazdasági és Szolgáltató Kft., Géncsapáti (HU)**

**( 546 )** "SAVARIA-AGRÁR" KFT.

( 511 ) 30 Kávé, tea, kakaó és kávépótló szerek; rizs; tápióka és szágó; lisztek és más gabonakészítmények; kenyér, péksütemények és cukrászsütemények; fagylaltok; cukor, méz, melaszszirup; élesztő, sütőporok; só; mustár; ecet, fűszeres mártások; fűszerek; jég (azosztály betűrend szerinti jegyzékében szereplő valamennyi áru).

31 Mezőgazdasági, kertészeti, erdészeti termékek és magok, amelyek nem tartoznak más osztályokba; élő állatok; friss gyümölcsök és zöldségek; vetőmagok, élő növények és virágok; tápanyagok állatok számára; maláta.

44 Állatgyógyászati szolgáltatások; higiéniai és szépségápolási szolgáltatások állatok részére; mezőgazdasági, kertészeti és erdészeti szolgáltatások.

---

**( 111 ) 208.623**

( 151 ) 2013.01.29.

( 210 ) M 12 02068
( 220 ) 2012.06.15.
**( 732 ) R'L' dental Kft., Veszprém (HU)**
**( 546 )** Dental Stúdió

( 511 ) 44 Orvosi szolgáltatások; állatgyógyászati szolgáltatások; higiéniai és szépségápolási szolgáltatások emberek és állatok részére.

---

**( 111 ) 208.624**
( 151 ) 2013.01.29.
( 210 ) M 12 01912
( 220 ) 2012.06.01.
**( 732 ) dr. Krascsenits Rita Anna, Sopron (HU)**
( 740 ) dr. Horváth Zoltán Levente ügyvéd, Budapest
**( 546 )** Dr. Krascsenits Rita fogszakorvos

( 511 ) 44 Orvosi, egészségügyi szolgáltatások, különösen fogászat és fogtechnika, teljes körű fogászati ellátás, fogászati centrum.

---

**( 111 ) 208.625**
( 151 ) 2013.01.29.
( 210 ) M 12 02056
( 220 ) 2012.06.14.
**( 732 ) CAOLA Zrt., Budapest (HU)**
( 740 ) dr. Szánthó Pál, Budapest
**( 591 )** CaoNatur

( 511 ) 3 Fehérítőkészítmények és egyéb, mosásra szolgáló anyagok; tisztító-, fényesítő-, súroló-, és csiszolószerek; szappanok; illatszerek, illóolajok, kozmetikai cikkek, hajmosó szerek; fogkrémek (az osztály betűrend szerinti jegyzékében szereplő valamennyiáru).

---

**( 111 ) 208.626**
( 151 ) 2013.01.29.
( 210 ) M 12 02435
( 220 ) 2012.07.11.
**( 732 ) SZENTKIRÁLYI ÁSVÁNYVÍZ Termelő és Forgalmazó Kft., Budapest (HU)**
( 740 ) dr. Mikófalvi Gábor, Budapest
**( 546 )** SZENTKIRÁLYI OXIGÉNES ÁSVÁNYVÍZ O2

( 511 ) 32 Ásványvizek és szénsavas vizek, és ásványvíz felhasználásával készült egyéb alkoholmentes italok.

---

**( 111 ) 208.627**
( 151 ) 2013.01.29.
( 210 ) M 12 01759
( 220 ) 2012.05.22.

**( 732 ) INTERVET INTERNATIONAL B.V., AN Boxmeer (NL)**
( 740 ) dr. Szigeti Éva ügyvéd, DANUBIA Szabadalmi és Védjegy Iroda Kft., Budapest
**( 541 ) COVINAN**
( 511 ) 5 Orvosságok és gyógyszerészeti készítmények állatok számára.

---

**( 111 ) 208.628**
( 151 ) 2013.01.29.
( 210 ) M 12 01586
( 220 ) 2012.05.10.
**( 732 ) EGROKORR Zrt., Érd (HU)**
( 740 ) Lárhen Tanácsadó, Iparjogvédelmi, Menedzser Kereskedelmi és Szolgáltató Kft., Budapest
**( 546 )** EGROKORR
( 511 ) 1 Hígítók és oldószerek; ipari, tudományos, vegyi termékek; feldolgozatlan műgyanták és műanyagok; ipari rendeltetésű ragasztóanyagok.
2 Festékek, lakkok; rozsdagátló- és fakonzerváló szerek, bevonatok, valamint festőanyagok; nyers természetes gyanták; színezékek; porfestékek, pigmentek.
35 Reklámozás és marketing; kereskedelmi ügyletek bonyolítása; kereskedelmi egységek üzemeltetése.
42 Tudományos és műszaki szolgáltatások, valamint idetartozó tervezői és kutatói tevékenység; ipari elemző tevékenységek és fejlesztések.

---

**( 111 ) 208.629**
( 151 ) 2013.01.29.
( 210 ) M 12 01430
( 220 ) 2012.04.25.
**( 732 ) Kartonpack-Nyomda Kft., Újfehértó (HU)**
**( 546 )** Kartonpack Nyomda Kft
( 511 ) 16 Nyomdaipari termékek.

---

**( 111 ) 208.630**
( 151 ) 2013.01.29.
( 210 ) M 12 01256
( 220 ) 2012.04.13.
**( 732 ) Mediczina-Dental Fogorvosi Bt., Abaújszántó (HU)**
( 740 ) Dr. Ikanov Gábor ügyvéd, Ikanov Ügyvédi Iroda, Budapest
**( 546 )** Mediczina Dental
( 511 ) 44 Orvosi, egészségügyi szolgáltatások, különösen fogászat és fogtechnika, teljes körű fogászati ellátás, fogászati centrum.

---

**( 111 ) 208.631**
( 151 ) 2013.01.29.
( 210 ) M 12 01100
( 220 ) 2012.04.02.
**( 732 ) dr. Bene Zsuzsanna, Paks (HU)**
**( 546 )** Be-Nedental
( 511 ) 44 Orvosi szolgáltatások; állatgyógyászati szolgáltatások; higiéniai és szépségápolási szolgáltatások emberek és

állatok részére.

---

**( 111 ) 208.632**
( 151 ) 2013.01.29.
( 210 ) M 12 01756
( 220 ) 2012.05.22.
**( 732 ) INTERVET INTERNATIONAL B.V., AN Boxmeer (NL)**
( 740 ) dr. Szigeti Éva ügyvéd, DANUBIA Szabadalmi és Védjegy Iroda Kft., Budapest
**( 541 ) METRICURE**
( 511 ) 5 Orvosságok és gyógyszerészeti készítmények állatok számára.

---

**( 111 ) 208.633**
( 151 ) 2013.01.29.
( 210 ) M 12 01754
( 220 ) 2012.05.22.
**( 732 ) INTERVET INTERNATIONAL B.V., AN Boxmeer (NL)**
( 740 ) dr. Szigeti Éva, DANUBIA Szabadalmi és Jogi Iroda Kft., Budapest
**( 541 ) FOLLIGON**
( 511 ) 5 Orvosságok és gyógyszerészeti készítmények állatok számára.

---

**( 111 ) 208.634**
( 151 ) 2013.01.29.
( 210 ) M 12 01753
( 220 ) 2012.05.22.
**( 732 ) INTERVET INTERNATIONAL B.V., AN Boxmeer (NL)**
( 740 ) dr. Szigeti Éva, DANUBIA Szabadalmi és Jogi Iroda Kft., Budapest
**( 541 ) DEXAFORT**
( 511 ) 5 Orvosságok és gyógyszerészeti készítmények állatok számára.

---

**( 111 ) 208.635**
( 151 ) 2013.01.29.
( 210 ) M 12 01752
( 220 ) 2012.05.22.
**( 732 ) INTERVET INTERNATIONAL B.V., AN Boxmeer (NL)**
( 740 ) dr. Szigeti Éva, DANUBIA Szabadalmi és Jogi Iroda Kft., Budapest
**( 541 ) DEXADRESON**
( 511 ) 5 Orvosságok és gyógyszerészeti készítmények állatok számára.

---

**( 111 ) 208.636**
( 151 ) 2013.01.29.
( 210 ) M 12 02073
( 220 ) 2012.06.15.
**( 732 ) Gábriel Pro Kft., Miskolc (HU)**
**( 546 )**

( 511 ) 16 Papír, karton és ezen anyagokból készült termékek, amelyek nem tartoznak más osztályokba; nyomdaipari termékek; könyvkötészeti anyagok; fényképek; papíripari cikkek; papíripari vagy háztartási ragasztóanyagok; anyagok művészek részére; ecsetek; írógépekés irodai cikkek (bútorok kivételével); tanítási és oktatási anyagok

(készülékek kivételével); csomagolásra szolgáló műanyagok (amelyek nem tartoznak más osztályokba); nyomdabetűk; klisék (az osztály betűrend szerinti jegyzékében szereplő valamennyi áru).
40 Anyagmegmunkálás (az osztály betűrend szerinti jegyzékében szereplő valamennyi szolgáltatás).

---

**( 111 ) 208.637**
( 151 ) 2013.01.29.
( 210 ) M 12 02069
( 220 ) 2012.06.15.
**( 732 ) Királyhegy 71 Kft., Sárospatak (HU)**
**( 546 )**

( 511 ) 37 Építkezés; javítás; szerelési szolgáltatások (az osztály betűrend szerinti jegyzékében szereplő valamennyi szolgáltatás).

---

**( 111 ) 208.638**
( 151 ) 2013.01.29.
( 210 ) M 12 01900
( 220 ) 2012.05.31.
**( 732 ) Kofola ČeskoSlovensko a.s., Ostrava PSČ 708 00 (SK)**
( 740 ) dr. Szigeti Éva, DANUBIA Szabadalmi és Jogi Iroda Kft., Budapest
**( 541 ) JUPÍK BUBBLES**
( 511 ) 30 Fagylaltok; fagylalt termékek; fagyasztott termékek.
32 Ásványvizek és szénsavas vizek és egyéb alkoholmentes italok; gyümölcsitalok és gyümölcslevek; szörpök és más készítmények italokhoz.
35 Reklámozás; kereskedelmi ügyletek; kereskedelmi adminisztráció; irodai munkák (az osztály betűrend szerinti jegyzékében szereplő valamennyi szolgáltatás).

---

**( 111 ) 208.639**
( 151 ) 2013.01.29.
( 210 ) M 12 01758
( 220 ) 2012.05.22.
**( 732 ) INTERVET INTERNATIONAL B.V., AN Boxmeer (NL)**
( 740 ) dr. Szigeti Éva ügyvéd, DANUBIA Szabadalmi és Védjegy Iroda Kft., Budapest
**( 541 ) ESTRUMATE**
( 511 ) 5 Orvosságok és gyógyszerészeti készítmények állatok számára.

---

**( 111 ) 208.640**
( 151 ) 2013.01.29.
( 210 ) M 12 01755
( 220 ) 2012.05.22.
**( 732 ) INTERVET INTERNATIONAL B.V., AN Boxmeer (NL)**
( 740 ) dr. Szigeti Éva ügyvéd, DANUBIA Szabadalmi és Védjegy Iroda Kft., Budapest
**( 541 ) MASTIJET**
( 511 ) 5 Orvosságok és gyógyszerészeti készítmények állatok számára.

---

**( 111 ) 208.641**
( 151 ) 2013.01.29.
( 210 ) M 12 02240

( 220 ) 2012.06.27.
**( 732 ) Huang Zu Fang, Budapest (HU)**
**( 541 ) Style 365**
( 511 ) 25 Ruha, cipő.

---

**( 111 ) 208.645**
( 151 ) 2013.01.31.
( 210 ) M 12 03295
( 220 ) 2012.09.13.
**( 732 ) EGIS Gyógyszergyár Nyilvánosan Működő Részvénytársaság, Budapest (HU)**
**( 541 ) LYNSPRO**
( 511 ) 5 Humán gyógyszerészeti készítmények.

---

**( 111 ) 208.646**
( 151 ) 2013.01.31.
( 210 ) M 12 03292
( 220 ) 2012.09.13.
**( 732 ) EGIS Gyógyszergyár Nyilvánosan Működő Részvénytársaság, Budapest (HU)**
**( 541 ) MINAMISE**
( 511 ) 5 Humán gyógyszerészeti készítmények.

---

**( 111 ) 208.647**
( 151 ) 2013.01.31.
( 210 ) M 12 03279
( 220 ) 2012.09.12.
**( 732 ) POLI-FARBE Vegyipari Kft., Bócsa (HU)**
( 740 ) dr. Kereszty Marcell, Gödölle, Kékes, Mészáros & Szabó Szabadalmi és Védjegy Iroda, Budapest
**( 541 ) MEDI-FARBE**
( 511 ) 2 Festékek, kencék, lakkok; rozsdagátló és fakonzerváló szerek; festőanyagok; maróanyagok; nyers természetes gyanták.

---

**( 111 ) 208.648**
( 151 ) 2013.01.31.
( 210 ) M 12 03294
( 220 ) 2012.09.13.
**( 732 ) EGIS Gyógyszergyár Nyilvánosan Működő Részvénytársaság, Budapest (HU)**
**( 541 ) REMIAS**
( 511 ) 5 Légzőszervi, központi idegrendszeri és szív- és érrendszeri megbetegedések kezelésére szolgáló humán gyógyszerkészítmények.

---

**( 111 ) 208.649**
( 151 ) 2013.01.31.
( 210 ) M 12 02318
( 220 ) 2012.07.03.
**( 732 ) CORVUS DESIGN Reklámügynökség, Budapest (HU)**

**( 546 )**

( 511 ) 5 Kártékony állatok irtására szolgáló készítmények; gombaölő szerek (fungicidek), gyomirtó szerek (herbicidek).

---

**( 111 ) 208.650**
( 151 ) 2013.01.31.
( 210 ) M 12 02502
( 220 ) 2012.07.13.
**( 732 ) Leroy Co. Kft., Budapest (HU)**
**( 541 ) CAFE NEGRO**
( 511 ) 43 Vendéglátás (étkeztetés).

---

**( 111 ) 208.651**
( 151 ) 2013.01.31.
( 210 ) M 12 03495
( 220 ) 2012.09.25.
**( 732 ) Alfa Wassermann Hungary Kft., Budapest (HU)**
**( 541 ) ZIR-GO**
( 511 ) 3 Fehérítőkészítmények és egyéb, mosásra szolgáló anyagok; tisztító-, fényesítő-, súroló-, és csiszolószerek; szappanok; illatszerek, illóolajok, kozmetikai cikkek, hajmosó szerek; fogkrémek (az osztály betűrend szerinti jegyzékében szereplő valamennyiáru).
5 Gyógyszerészeti és állatgyógyászati készítmények; egészségügyi készítmények gyógyászati használatra; gyógyászati vagy állatgyógyászati használathoz adaptált diétás élemiszerek és anyagok; bébiételek; étrend-kiegészítők emberek és állatok számára;;tapaszok, kötszeranyagok; fogtömő anyagok és fogászati mintázóanyagok; fertőtlenítőszerek; kártékony állatok irtására szolgáló készítmények; gombaölő szerek (fungicidek), gyomirtó szerek (herbicidek) (az osztály betűrend szerinti jegyzékében szereplővalamennyi áru).

---

**( 111 ) 208.653**
( 151 ) 2013.02.04.
( 210 ) M 12 02766
( 220 ) 2012.08.01.
**( 732 ) Kiss és Társai Kft., Pánd (HU)**
( 740 ) dr. Csvila István, Juhász, Császár, Csvila Ügyvédi Iroda, Szeged
**( 546 )**

( 511 ) 32 Sörök; ásványvizek és szénsavas vizek és egyéb alkoholmentes italok; gyümölcsitalok és gyümölcslevek; szörpök és más készítmények italokhoz; alkoholmentes italok; szénsavas italok; ásványvizek.

---

**( 111 ) 208.654**
( 151 ) 2013.02.04.
( 210 ) M 12 02759
( 220 ) 2005.06.06.
**( 732 ) SGG Lisco LLC, Bowling Green (US)**
( 740 ) Lakatos, Köves és Társai Ügyvédi Iroda, Madách Trade Center, Budapest

**( 546 )** SPALDING

( 511 ) 25 Ruházat, lábbelik, fejfedők; alsónadrágok, rövidnadrágok, felsők, zakók, dzsekik, kabátok, parkák, (csuklyás blúzok), kardigánok, pamutpulóverek/szabadidőfelsők, csapatmezek, kesztyűk, úszószerelés, alsóruházat, zoknik; kalapok és sapkák.

---

**( 111 ) 208.655**
( 151 ) 2013.02.04.
( 210 ) M 12 02757
( 220 ) 2012.08.01.
**( 732 ) GRAND TOURS 2000 Kft., Debrecen (HU)**
**( 546 )** TOURS Grand ...a nyugodt utazás!

( 511 ) 39 Utazásszervezés; utasszállítás.
43 Panziók.

---

**( 111 ) 208.656**
( 151 ) 2013.02.04.
( 210 ) M 12 02415
( 220 ) 2012.07.10.
**( 732 ) Warszawskie Zaklady Farmaceutyczne POLFA Spólka Akcyjna, Warsawa (PL)**
( 740 ) dr. Szigeti Éva, DANUBIA Szabadalmi és Jogi Iroda Kft., Budapest
**( 541 ) LEMAT**
( 511 ) 5 Gyógyszerészeti készítmények.

---

**( 111 ) 208.657**
( 151 ) 2013.02.04.
( 210 ) M 12 02414
( 220 ) 2012.07.10.
**( 732 ) Warszawskie Zaklady Farmaceutyczne POLFA Spólka Akcyjna, Warsawa (PL)**
( 740 ) dr. Szigeti Éva, DANUBIA Szabadalmi és Jogi Iroda Kft., Budapest
**( 541 ) NODO-PROST**
( 511 ) 5 Gyógyszerészeti készítmények.

---

**( 111 ) 208.658**
( 151 ) 2013.02.04.
( 210 ) M 12 02413
( 220 ) 2012.07.10.
**( 732 ) Warszawskie Zaklady Farmaceutyczne POLFA Spólka Akcyjna, Warsawa (PL)**
( 740 ) dr. Szigeti Éva, DANUBIA Szabadalmi és Jogi Iroda Kft., Budapest
**( 541 ) NODO-MOX**
( 511 ) 5 Gyógyszerészeti készítmények.

---

**( 111 ) 208.659**
( 151 ) 2013.02.04.
( 210 ) M 12 02407
( 220 ) 2012.07.10.
**( 732 ) KJKM GMBH Szórakoztató Kft., Budapest (HU)**
( 740 ) dr. Soós Ádám, dr. Soós Ádám Ügyvédi Iroda, Budapest

**( 546 )**

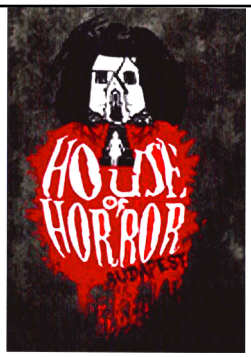


( 511 ) 41 Bálok szervezése; cirkuszok; coaching [tréning]; diszkók szolgáltatásai; divatbemutatók szervezése szórakoztatási célokból; előadások díszleteinek kölcsönzése; előadóművészek szolgáltatásai; éjszakai klubok; élő előadások bemutatása; fényképészet;filmszínházi előadások; filmvetítők és tartozékaik kölcsönzése; fogadások tervezése [szórakoztatás]; hangfelvételek kölcsönzése; játékfelszerelések bérbeadása; játékkaszinók szolgáltatásai; játékkölcsönzés; játéktermi szolgáltatások nyújtása;klubszolgáltatások [szórakoztatás vagy oktatás; könyvkiadás; kulturális vagy nevelési célú kiállítások szervezése; mozifilmek kölcsönzése; múzeumi szolgáltatások [bemutatók, kiállítások]; show-műsorok; show-műsorok szervezése [impresszáriókszolgáltatásai]; színházi produkciók; színpadi díszletek kölcsönzése; szórakoztatás; szórakoz(tat)ási tárgyú információk; televíziós szórakoztatás.

---

**( 111 ) 208.660**
( 151 ) 2013.02.04.
( 210 ) M 12 02399
( 220 ) 2012.07.09.
**( 732 ) KAPITÁL-AGRÓ KERESKEDELMI ÉS SZOLGÁLTATÓ KFT., Budapest (HU)**
**( 546 )**

( 511 ) 29 Hús, hal-, baromfi- és vadhús; húskivonatok; tartósított, szárított és főzött gyümölcsök és zöldségek; zselék, lekvárok (dzsemek), kompótok; tojások; tej és tejtermékek; étkezési olajok és zsírok (az osztály betűrend szerinti jegyzékében szereplővalamennyi áru).
30 Kávé, tea, kakaó és kávépótló szerek; rizs; tápióka és szágó; lisztek és más gabonakészítmények; kenyér, péksütemények és cukrászsütemények; fagylaltok; cukor, méz, melaszszirup; élesztő, sütőporok; só; mustár; ecet, fűszeres mártások; fűszerek; jég (azosztály betűrend szerinti jegyzékében szereplő valamennyi áru).
32 Sörök; ásványvizek és szénsavas vizek és egyéb alkoholmentes italok; gyümölcsitalok és gyümölcslevek; szörpök és más készítmények italokhoz (az osztály betűrend szerinti jegyzékében szereplő valamennyi áru).
33 Alkoholtartalmú italok (a sörök kivételével) (az osztály betűrend szerinti jegyzékében szereplő valamennyi áru).
34 Dohány; dohányzási cikkek; gyufák (az osztály betűrend szerinti jegyzékében szereplő valamennyi áru).
39 Szállítás; áruk csomagolása és raktározása; utazásszervezés (az osztály betűrend szerinti jegyzékében szereplő valamennyi szolgáltatás).

---

**( 111 ) 208.661**
( 151 ) 2013.02.04.
( 210 ) M 12 02365
( 220 ) 2012.07.06.
**( 732 ) JT International SA, Geneva (CH)**
( 740 ) dr. Sóvári Miklós, DANUBIA Szabadalmi és Jogi Iroda Kft., Budapest
**( 541 ) B & H DUAL**
( 511 ) 34 Dohány, mind feldolgozott, mind feldolgozatlan formában; dohány dohányzás céljára, pipadohány, kézzel sodorható cigarettadohány, bagó, nedves poralakú dohány; cigaretták, szivarok, szivarkák; szubsztanciák

dohányzáshoz, külön vagy dohánnyal kevertformában, nem orvosi vagy gyógyászati célú használatra; tubák; dohányzási cikkek, amennyiben a 34. áruosztályba tartoznak; cigarettapapírok, cigarettacsövek/szipkák és gyufák.

---

**( 111 ) 208.662**
( 151 ) 2013.02.04.
( 210 ) M 12 02234
( 220 ) 2012.06.27.
**( 732 ) Kocsor Zsolt, Sződliget (HU)**
**( 546 )**

( 511 ) 9 Kép és hangrögzítő eszközök; adathordozók - műsoros lemezek; video-hangszalagok, kazetták; CD-k - DVD-k.

25 Ruházati cikkek, cipők, kalapáruk (az osztály betűrend szerinti jegyzékében szereplő valamennyi áru).
41 Szórakoztatás; sport- és kulturális tevékenységek.

---

**( 111 ) 208.663**
( 151 ) 2013.02.04.
( 210 ) M 12 02045
( 220 ) 2012.06.13.
**( 732 ) Orosz Barbara, Budapest (HU)**
**( 541 ) TŰSAROK**
( 511 ) 35 Reklámozás; kereskedelmi ügyletek; kereskedelmi adminisztráció; irodai munkák (az osztály betűrend szerinti jegyzékében szereplő valamennyi szolgáltatás).
38 Távközlés (az osztály betűrend szerinti jegyzékében szereplő valamennyi szolgáltatás).
41 Fényképészet, filmgyártás, fotóriportok készítése, on-line elérhető elektronikus publikációk, nem letölthető, rádió és televízióprogramok készítése, riporteri szolgáltatások, szórakoztatás, szórakoztatási tárgyú információk, televíziós szórakoztatás,videofilmezés, videofilmgyártás, üdülési tárgyú információ.

---

**( 111 ) 208.664**
( 151 ) 2013.02.04.
( 210 ) M 12 01572
( 220 ) 2012.05.10.
**( 732 ) Debreceni Csoport Húsipari Kft., Szolnok (HU)**
( 740 ) dr. Ary Petronella, Debrecen
**( 546 )**

( 511 ) 16 Papírból és kartonból készült csomagolóanyagok, csomagolásra szolgáló műanyagok.
29 Húsipari termékek, ezen belül virsli, húskivonatok, töltelékáruk.

---

**( 111 ) 208.665**

( 151 ) 2013.02.04.
( 210 ) M 12 01848
( 220 ) 2012.05.29.
**( 732 ) MTM-SBS Televízió Zártkörűen Működő Részvénytársaság, Budapest (HU)**
( 740 ) dr. Gedey Gábor, Budapest
**( 541 ) SHERLOCK HOLMES**
( 511 ) 35 Reklámozás; kereskedelmi ügyletek; kereskedelmi adminisztráció; irodai munkák (az osztály betűrend szerinti jegyzékében szereplő valamennyi szolgáltatás).
41 Nevelés; szakmai képzés; szórakoztatás; sport- és kulturális tevékenységek (az osztály betűrend szerinti jegyzékében szereplő valamennyi szolgáltatás).
42 Tudományos és műszaki szolgáltatások, valamint az idetartozó tervezői és kutatói tevékenység; ipari elemző és kutató szolgáltatások; számítástechnikai hardver és szoftver tervezés és fejlesztés (az osztály betűrend szerinti jegyzékében szereplővalamennyi szolgáltatás).

---

**( 111 ) 208.666**
( 151 ) 2013.02.04.
( 210 ) M 12 01563
( 220 ) 2012.05.09.
**( 732 ) HC Linear Műszaki Fejlesztő Kft., Pécs (HU)**
**( 541 ) VEKTOR-OBU**
( 511 ) 9 Tudományos célra szolgáló, tengerészeti, földmérő, fényképészeti, mozgóképi, optikai, súlymérő, egyéb mérő-, jelző-, ellenőrző (felügyeleti), életmentő és oktatóberendezések és felszerelések; hangok vagy képek rögzítésére, továbbítására, másolásáraszolgáló készülékek; mágneses adathordozók; hanglemezek; automata árueloszto berendezések és szerkezetek érmebedobással működő készülékekhez; regiszteres pénztárgépek; számológépek, adatfeldolgozó berendezések és számítógépek; tűzoltó készülékek (azosztály betűrend szerinti jegyzékében szereplő valamennyi áru).
12 Járművek; szárazföldi, légi vagy vízi közlekedési eszközök (az osztály betűrend szerinti jegyzékében szereplő valamennyi áru).
42 Adatok vagy dokumentumok átalakítása fizikai médiumból elektronikus médiumba, dokumentumok digitalizálása(szkennelés), gépjárművek műszaki vizsgálata, hálózati kiszolgálók(web szerverek) bérlete, ipari formatervezés, kutatás és fejlesztés mások részére,kutatómotorok biztosítása az internethez, lábon álló fa minőségbecslése, mechanikai kutatás, mértékhitelesítés(mérésügy), minőségellenőrzés, műalkotások hitelesítése, mászaki kutatás, műszaki szakértői tevékenység, műszaki tervtanulmányok készítése,stíldíszítés (ipari formatervezés), szakvélemyének adása mérnöki munkákkal kapcsolatban, számítógép programok adatainak és adatoknak az átalakítása, számítógép programok installációja, számítógép programok sokszorosítása, számítógép szoftver tanácsadás,számítógép vírusvédelmi szolgáltatások, számítógépek kölcsönzése, számítógépes adatok helyreállítása, számítógépes rendszerek elemzése, számítógépes rendszerek távfelügyelete(monitoring), számítógépes rendszerek tervezése, számítógéphardver tervezésévelés fejlesztésével kapcsolatos tanácsadás, számítógépprogramok kidolgzása, számítógépprogramok korszerűsítése, számítógépprogramok kölcsönzése, számítógép-programozás, számítógép-szoftver fenntartása.

---

**( 111 ) 208.667**
( 151 ) 2013.02.04.
( 210 ) M 12 01849
( 220 ) 2012.05.29.
**( 732 ) MTM-SBS Televízió Zártkörűen Működő Részvénytársaság, Budapest (HU)**
( 740 ) dr. Gedey Gábor, Budapest
**( 541 ) Sherlock**
( 511 ) 35 Reklámozás; kereskedelmi ügyletek; kereskedelmi adminisztráció; irodai munkák (az osztály betűrend szerinti

jegyzékében szereplő valamennyi szolgáltatás).
41 Nevelés; szakmai képzés; szórakoztatás; sport- és kulturális tevékenységek (az osztály betűrend szerinti jegyzékében szereplő valamennyi szolgáltatás).
42 Tudományos és műszaki szolgáltatások, valamint az idetartozó tervezői és kutatói tevékenység; ipari elemző és kutató szolgáltatások; számítástechnikai hardver és szoftver tervezés és fejlesztés (az osztály betűrend szerinti jegyzékében szereplővalamennyi szolgáltatás).

---

**( 111 ) 208.668**
( 151 ) 2013.02.04.
( 210 ) M 12 01854
( 220 ) 2012.05.29.
**( 732 ) Felső Ház Gazdasági Tanácsadó Kft., Miskolc (HU)**
**( 541 ) CUNAMI**
( 511 ) 9 Tudományos célra szolgáló, tengerészeti, földmérő, fényképészeti, mozgóképi, optikai, súlymérő, egyéb mérő-, jelző-, ellenőrző (felügyeleti), életmentő és oktatóberendezések és felszerelések; elektromos energia vezetésére, kapcsolására, átalakítására,tárolására, szabályozására vagy ellenőrzésére szolgáló készülékek és berendezések; hangok vagy képek rögzítésére, továbbítására, másolására szolgáló készülékek; mágneses adathordozók; hanglemezek; CD-k (kompakt lemezek), DVD-k és egyéb, digitálisrögzítésű média; szerkezetek érmebedobással működő készülékekhez; regiszteres pénztárgépek; számológépek, adatfeldolgozó berendezések, számítógépek; számítógépes szoftverek; tűzoltó készülékek (az osztály betűrend szerinti jegyzékében szereplő valamennyiáru).
16 Papír, karton és ezen anyagokból készült termékek, amelyek nem tartoznak más osztályokba; nyomdaipari termékek; könyvkötészeti anyagok; fényképek; papíripari cikkek; papíripari vagy háztartási ragasztóanyagok; anyagok művészek részére; ecsetek; írógépekés irodai cikkek (bútorok kivételével); tanítási és oktatási anyagok (készülékek kivételével); csomagolásra szolgáló műanyagok (amelyek nem tartoznak más osztályokba); nyomdabetűk; klisék (az osztály betűrend szerinti jegyzékében szereplő valamennyi áru).
41 Nevelés; szakmai képzés; szórakoztatás; sport- és kulturális tevékenységek (az osztály betűrend szerinti jegyzékében szereplő valamennyi szolgáltatás).

---

**( 111 ) 208.669**
( 151 ) 2013.02.04.
( 210 ) M 12 02012
( 220 ) 2012.06.08.
**( 732 ) COMBIT Számítástechnikai Zártkörűen Működő Rt., Budapest (HU)**
**( 541 ) UWT**
( 511 ) 9 Tudományos célra szolgáló, tengerészeti, földmérő, fényképészeti, mozgóképi, optikai, súlymérő, egyéb mérő-, jelző-, ellenőrző (felügyeleti), életmentő és oktatóberendezések és felszerelések; elektromos energia vezetésére, kapcsolására, átalakítására,tárolására, szabályozására vagy ellenőrzésére szolgáló készülékek és berendezések; hangok vagy képek rögzítésére, továbbítására, másolására szolgáló készülékek; mágneses adathordozók; hanglemezek; CD-k (kompakt lemezek), DVD-k és egyéb, digitálisrögzítésű média; szerkezetek érmebedobással működő készülékekhez; regiszteres pénztárgépek; számológépek, adatfeldolgozó berendezések, számítógépek; számítógépes szoftverek; tűzoltó készülékek; interfészek (informatika); számítógép programok(letölthető); számítógépprogramok, rögzített; szoftverek rögzített.
38 Távközlés; digitális fájlok továbbítása; elektronikus levelezés, e-mail; hozzáférés biztosítása adatbázisokhoz; számítógép terminálok közti összeköttetések.
42 Tudományos és műszaki szolgáltatások, valamint az idetartozó tervezői és kutatói tevékenység; ipari elemző és kutató szolgáltatások; számítástechnikai hardver és szoftver tervezés és fejlesztés; számítógép programok adatainak és adatoknak az átalakítása;számítógép programok installációja; számítógép programok sokszorosítása; számítógép szoftver tanácsadás; számítógép rendszerek távfelügyelete (monitoring); számítógép programok kidolgozása; számítógép-szoftver fenntartása.

**( 111 ) 208.671**
( 151 ) 2013.02.04.
( 210 ) M 12 01772
( 220 ) 2012.05.23.
**( 732 ) Sanoma Media Budapest Zrt., Budapest (HU)**
( 740 ) dr. Árva Katalin, ÁRVA Ügyvédi Iroda, Budapest
**( 546 )** szépségbolt.hu
( 511 ) 35 Adatgyűjtés kereskedelmi ügyletekről; árösszevetési szolgáltatások; árubemutatás; áruk bemutatása kommunikációs médiában, kiskereskedelmi célokból; áruminták terjesztése; divatbemutatók szervezése promóciós célokból; eladási propaganda mások számára;hirdetések levélben megrendelve; hirdetési hely kölcsönzése; hirdetési oldalak készítése; információ és tanácsadás fogyasztóknak [fogyasztói tanácsadás]; információk számítógépes adatbázisokba való rendezése és szerkesztése; kereskedelmi információsügynökségek, kereskedelmi vagy reklámcélú kiállítások és vásárok szervezése; kirakatrendezés, online kirakat tervezés és készítés; közvélemény kutatás; kutatások ügyletekkel kapcsolatban; marketing; piaci tanulmányok; piackutatás; reklámozás; on-linehirdetői tevékenység számítógépes hálózaton; reklámanyagok [röplapok, prospektusok, nyomtatványok, áruminták] kölcsönzése és terjesztése; reklámfilmek előállítása; reklámidő bérlete távközlési médiumban; rádiós reklámozás; reklámszövegek szerkesztése éspublikálása; statisztikák összeállítása; számítógépes nyilvántartások kezelése; telemarketing szolgáltatások; televíziós reklámozás; tördelési szolgáltatások hirdetési célokból; üzleti felvilágosítás, tájékoztatás, üzleti információk; vásárlásimegrendelések ügyintézése; webshop üzemeltetés; internetes oldalon keresztül lebonyolított kereskedelmi és reklám szolgáltatások.
38 Elektronikus hirdetőtábla szolgáltatás [távközlési szolgáltatás]; elektronikus levelezés, e-mail; fórumok biztosítása az interneten; hozzáférés biztosítása adatbázisokhoz; távközlési csatornák biztosítása távvásárláshoz.
39 Áruk csomagolása, áruk raktározása, áruszállítás; csomagküldemények elosztása; futárszolgálat [áruk továbbítására], levélben megrendelt áruk szállítása, raktárbérlet, raktározás, tárolás; termékek csomagolása; szállítási logisztikai szolgáltatások,szállítási szolgáltatások, szállítási ügynökség; szállítmányozás; virágküldő szolgálat.
42 Grafikusművészi tervezési szolgáltatások; hosting szolgáltatások weboldalakhoz; kozmetikai kutatás; kutatómotorok biztosítása az internethez; web oldalak alkotása és fenntartása mások számára.

---

**( 111 ) 208.672**
( 151 ) 2013.02.04.
( 210 ) M 12 01760
( 220 ) 2012.05.22.
**( 732 ) INTERVET INTERNATIONAL B.V., AN Boxmeer (NL)**
( 740 ) Danubia Szabadalmi és Jogi Iroda Kft., Budapest
**( 541 ) FERTAGYL**
( 511 ) 5 Orvosságok és gyógyszerészeti készítmények állatok számára.

---

**( 111 ) 208.673**
( 151 ) 2013.02.04.
( 210 ) M 12 00327
( 220 ) 2012.02.01.
**( 732 ) KRS-INVEST Kft., Budapest (HU)**
**( 541 ) KRS-Invest**
( 511 ) 35 Marketing; üzletszervezési és üzletvezetési tanácsadás.
36 Irodák [ingatlanok] bérlete; ingatlankezelés.

40 Lézeres bekarcolás.

---

**( 111 ) 208.674**
( 151 ) 2013.02.04.
( 210 ) M 12 00324
( 220 ) 2012.02.01.
**( 732 ) Ital Magyarország Kft., Budapest (HU)**
**( 541 ) 4FRANKOS**
( 511 ) 33 Alkoholos gyümölcskivonatok, alkoholos italok (a sörök kivételével), almaborok, borok, égetett szeszesitalok, gyümölcstartalmú alkoholos italok, likőrök, lőre, csiger, szeszes italok; vodka, whisky.

---

**( 111 ) 208.675**
( 151 ) 2013.02.04.
( 210 ) M 12 02445
( 220 ) 2012.07.11.
**( 732 ) Fábián Kázmér, Kunszentmiklós (HU)**
**( 541 ) KAZI**
( 511 ) 11 Fűtőberendezések, fűtőkazánok, fűtő elemek, fűtőtestek, fűtőkazánok csövei, fűtőkazánok tűzcsövei, fűtőtestek, huzatszabályozók, légelzárók (fűtéshez), kazánok, kályhák, kéményajtók.

---

**( 111 ) 208.676**
( 151 ) 2013.02.04.
( 210 ) M 12 01601
( 220 ) 2012.05.11.
**( 732 ) Országos Betétbiztosítási Alap, Budapest (HU)**
**( 546 )** ONDIF
SAFE DEPOSIT, GRANTED REFUND.
( 511 ) 36 Pénzügyi ügyletek (ezen belül kizárólag kártalanítás kifizetése forintban magyarországi fizetésképtelen hitelintézet betétesei részére).

---

**( 111 ) 208.677**
( 151 ) 2013.02.04.
( 210 ) M 12 00481
( 220 ) 2012.02.15.
**( 732 ) EAST MILK Korlátolt Felelősségű Társaság 100%, Nyíregyháza (HU)**
( 740 ) dr. Nacsa András Ákos, Nyíregyháza
**( 546 )** East Milk
( 511 ) 29 Tej és tejtermékek.

---

**( 111 ) 208.678**
( 151 ) 2013.02.04.
( 210 ) M 12 00328
( 220 ) 2012.02.01.
**( 732 ) T-DEX Kft., Budapest (HU)**
**( 541 ) St. Jonathan**
( 511 ) 32 Alkoholmentes gyümölcsitalok; sörök; szénsavas italok.
33 Almaborok; körtebor; pálinkák, brandyk; szeszes italok; gyümölcskivonatok, alkoholos; gyümölcstartalmú

alkoholos italok.

---

**( 111 ) 208.679**
( 151 ) 2013.02.04.
( 210 ) M 12 01930
( 220 ) 2012.06.04.
**( 732 ) TAKINFO Kft., Budapest (HU)**
**( 546 )** TakInfo

( 511 ) 42 Hálózati kiszolgálók (web szerverek) bérlete; hosting szolgáltatások web oldalakhoz; számítógép programok adatainak és adatoknak az átalakítása; számítógép programok installációja; számítógép programok sokszorosítása; számítógép szoftver tanácsadás;számítógép vírusvédelmi szolgáltatások; számítógépek kölcsönzése; számítógépes adatok helyreállítása; számítógépes rendszerek elemzése; számítógépes rendszerek távfelügylete (monitoring); számítógépes rendszerek tervezése; számítógéphardver tervezésévelés fejlesztésével kapcsolatos tanácsadás; számítógépprogramok kidolgozása; számítógépprogramok korszerűsítése; számítógépprogramok kölcsönzése; számítógép-programozás; számítógép-szoftver fenntartása; web oldalak alkotása és fenntartása mások számára.

---

**( 111 ) 208.680**
( 151 ) 2013.02.04.
( 210 ) M 12 01603
( 220 ) 2012.05.11.
**( 732 ) Országos Betétbiztosítási Alap, Budapest (HU)**
**( 546 )** OBA
BIZTOS BETÉT, BIZTOS KIVÉT.

( 511 ) 36 Pénzügyi ügyletek (ezen belül kizárólag kártalanítás kifizetése forintban magyarországi székhelyű fizetésképtelen hitelintézet betétesei részére).

---

**( 111 ) 208.681**
( 151 ) 2013.02.04.
( 210 ) M 12 01293
( 220 ) 2012.04.17.
**( 732 ) CORPORACIÓN HABANOS, S.A., Miramar, Playa, Ciudad de La Habana (CU)**
( 740 ) dr. Szigeti Éva, DANUBIA Szabadalmi és Jogi Iroda Kft., Budapest
**( 546 )**

( 511 ) 34 Kubából származó dohány; beleértve a szivarokat, cigarettákat, cigarillókat, vágott dohányt pipákhoz, hamutartókat, szivarvágókat, gyufásdobozokat, szivartárcákat, gyufákat.

---

**( 111 ) 208.682**
( 151 ) 2013.02.04.
( 210 ) M 12 01290
( 220 ) 2012.04.17.
**( 732 ) Szeghő-Dental Bt., Baja (HU)**
( 740 ) dr. Ikanov Gábor, Ikanov Ügyvédi Iroda, Budapest

**( 546 )**

( 511 ) 44 Orvosi, egészségügyi szolgáltatások, különösen fogászat és fogtechnika, teljes körű fogászati ellátás, fogászati centrum.

---

**( 111 ) 208.683**
( 151 ) 2013.02.04.
( 210 ) M 12 00486
( 220 ) 2012.02.16.
**( 732 ) Balavány György, Biatorbágy (HU)**
**( 546 )**

( 511 ) 16 Fényképek; nyomdaipari termékek.
38 Távközlés (az osztály betűrend szerinti jegyzékében szereplő valamennyi szolgáltatás).

---

**( 111 ) 208.684**
( 151 ) 2013.02.04.
( 210 ) M 11 03772
( 220 ) 2011.11.25.
**( 732 ) DUAL GLASS Kft., Kóka (HU)**
( 740 ) dr. Györfi Beáta, Gödöllő
**( 546 ) dual hardware**
( 511 ) 11 Zuhanyfülke, zuhanyfal, zuhanyok, kádparaván, fürdőszobai szerelvények, fürdőkád felszerelések.
19 Üvegajtó egyedi mintával, üveg térelválasztó elem, üvegburkolat.
37 Egyedi zuhanykabin tervezése, egyedi zuhanykabin építése, egyedi zuhanyfülke építése, üveg térelválasztó elem tervezése, gyártása, üvegszerkezetek tervezése, építése.

---

**( 111 ) 208.685**
( 151 ) 2013.02.04.
( 210 ) M 12 01925
( 220 ) 2012.05.31.
**( 732 ) Derma Pam Ltd. 100%, Ashdod (IL)**
( 740 ) Dr. Baruch Gábor,Baruch Ügyvédi Iroda, Budapest
**( 541 ) Seeara**
( 511 ) 3 Szappanok; illatszerek, illóolajok, kozmetikai cikkek, hajmosó szerek; fogkrémek.
5 Gyógyszerészeti és állatgyógyászati készítmények; egészségügyi készítmények gyógyászati használatra; diétás anyagok gyógyászati használatra, bébiételek; tapaszok, kötszeranyagok; fogtömő anyagok és fogászati mintázóanyagok; fertőtlenítőszerek; kártékony állatok és növények irtására szolgáló készítmények; gombaölő szerek (fungicidek), gyomirtó szerek (herbicidek).

---

**( 111 ) 208.686**
( 151 ) 2013.02.04.
( 210 ) M 12 01769
( 220 ) 2012.05.23.
**( 732 ) Wiktori Ipari Kereskedelmi és Szolgáltató Kft., Mezőkövesd (HU)**

**( 546 )**


( 511 ) 37 Építkezés; javítás; szerelési szolgáltatások; állványozás.
40 Anyagmegmunkálás; fémmegmunkálás.

---

**( 111 ) 208.687**
( 151 ) 2013.02.04.
( 210 ) M 12 00966
( 220 ) 2012.03.24.
**( 732 ) Sütőné Peti Ágnes, Budapest (HU)**
( 740 ) Gláser Tamás, Lárhen Tanácsadó, Iparjogvédelmi, Menedzser Kereskedelmi és Szolgáltató Kft., Budapest
**( 546 )**


( 511 ) 24 Textíliák és textiláruk.
25 Ruházati termékek; cipők; kalapáruk.
35 Kereskedelmi ügyletek bonyolítása; reklámozás és marketing tevékenység; kereskedelmi bolthálózatok üzemeltetése és ezzel összefüggő reklámok.

---

**( 111 ) 208.688**
( 151 ) 2013.02.04.
( 210 ) M 12 02441
( 220 ) 2012.07.11.
**( 732 ) Center Kereskedelmi és Szolgáltató Kft., Budapest (HU)**
**( 541 ) Dr. Life**
( 511 ) 3 Illatszerek, illóolajok, kozmetikai cikkek, hajmosó szerek.
10 Sebészeti, orvosi, fogorvosi és állatgyógyászati készülékek és műszerek; ortopédiai cikkek.
44 Orvosi, szépségápolási szolgáltatások emberek részére.

---

**( 111 ) 208.689**
( 151 ) 2013.02.04.
( 210 ) M 12 01607
( 220 ) 2012.05.11.
**( 732 ) Háda-1 Kft., Tiszakanyár (HU)**
**( 541 ) Stílus, divat, minőség - HÁDA**
( 511 ) 25 Gyermek lábbeli, fehérnemű, alsóruházat, felsőruházat, kalapáruk; felnőtt férfi lábbeli, fehérnemű, alsóruházat, felsőruházat, kalapáruk; felnőtt női lábbeli, fehérnemű, alsóruházat, felsőruházat, kalapáruk.

---

A rovat 70 darab közlést tartalmaz.

## Védjegyoltalom megszűnése

### Védjegyoltalom megszűnése megújítás nélküli lejárat miatt

**( 111 ) 114.626**
( 210 ) M 72 00161
( 180 ) 2012.05.06.

**( 111 ) 114.629**
( 210 ) M 72 00295
( 180 ) 2012.05.14.

**( 111 ) 114.755**
( 210 ) M 72 00513
( 180 ) 2012.05.08.

**( 111 ) 114.884**
( 210 ) M 72 00705
( 180 ) 2012.05.04.

**( 111 ) 114.886**
( 210 ) M 72 00706
( 180 ) 2012.05.10.

**( 111 ) 115.274**
( 210 ) M 72 01088
( 180 ) 2012.05.11.

**( 111 ) 115.282**
( 210 ) M 72 01130
( 180 ) 2012.05.18.

**( 111 ) 115.283**
( 210 ) M 72 01131
( 180 ) 2012.05.18.

**( 111 ) 115.289**
( 210 ) M 72 01277
( 180 ) 2012.05.26.

**( 111 ) 115.546**
( 210 ) M 72 01239
( 180 ) 2012.05.25.

**( 111 ) 115.547**
( 210 ) M 72 31238
( 180 ) 2012.05.25.

**( 111 ) 123.399**
( 210 ) M 82 00888

( 180 ) 2012.05.20.

**( 111 ) 123.401**
( 210 ) M 82 00947
( 180 ) 2012.05.31.

**( 111 ) 123.439**
( 210 ) M 82 00805
( 180 ) 2012.05.05.

**( 111 ) 123.451**
( 210 ) M 82 00917
( 180 ) 2012.05.25.

**( 111 ) 132.607**
( 210 ) M 92 02628
( 180 ) 2012.05.15.

**( 111 ) 132.608**
( 210 ) M 92 02626
( 180 ) 2012.05.15.

**( 111 ) 133.355**
( 210 ) M 92 02627
( 180 ) 2012.05.15.

**( 111 ) 135.477**
( 210 ) M 92 02600
( 180 ) 2012.05.13.

**( 111 ) 135.480**
( 210 ) M 92 02635
( 180 ) 2012.05.15.

**( 111 ) 135.485**
( 210 ) M 92 02704
( 180 ) 2012.05.20.

**( 111 ) 135.501**
( 210 ) M 92 02827
( 180 ) 2012.05.26.

**( 111 ) 135.503**
( 210 ) M 92 02829
( 180 ) 2012.05.26.

**( 111 ) 135.506**
( 210 ) M 92 02849
( 180 ) 2012.05.27.

**( 111 ) 135.510**

( 210 ) M 92 02875
( 180 ) 2012.05.28.

**( 111 ) 135.515**
( 210 ) M 92 02912
( 180 ) 2012.05.29.

**( 111 ) 135.516**
( 210 ) M 92 02913
( 180 ) 2012.05.29.

**( 111 ) 135.517**
( 210 ) M 92 02914
( 180 ) 2012.05.29.

**( 111 ) 135.590**
( 210 ) M 92 02619
( 180 ) 2012.05.14.

**( 111 ) 135.591**
( 210 ) M 92 02615
( 180 ) 2012.05.14.

**( 111 ) 135.605**
( 210 ) M 92 02719
( 180 ) 2012.05.21.

**( 111 ) 135.624**
( 210 ) M 92 02859
( 180 ) 2012.05.28.

**( 111 ) 135.991**
( 210 ) M 92 02452
( 180 ) 2012.05.04.

**( 111 ) 135.994**
( 210 ) M 92 02460
( 180 ) 2012.05.04.

**( 111 ) 135.995**
( 210 ) M 92 02466
( 180 ) 2012.05.05.

**( 111 ) 135.996**
( 210 ) M 92 02467
( 180 ) 2012.05.05.

**( 111 ) 135.998**
( 210 ) M 92 02470
( 180 ) 2012.05.05.

**( 111 ) 136.003**
( 210 ) M 92 02490
( 180 ) 2012.05.06.

**( 111 ) 136.006**
( 210 ) M 92 02499
( 180 ) 2012.05.06.

**( 111 ) 136.011**
( 210 ) M 92 02523
( 180 ) 2012.05.08.

**( 111 ) 136.016**
( 210 ) M 92 02535
( 180 ) 2012.05.08.

**( 111 ) 136.220**
( 210 ) M 92 02449
( 180 ) 2012.05.04.

**( 111 ) 136.222**
( 210 ) M 92 02451
( 180 ) 2012.05.04.

**( 111 ) 136.493**
( 210 ) M 92 02848
( 180 ) 2012.05.27.

**( 111 ) 136.494**
( 210 ) M 92 02876
( 180 ) 2012.05.28.

**( 111 ) 136.700**
( 210 ) M 92 02543
( 180 ) 2012.05.11.

**( 111 ) 136.711**
( 210 ) M 92 02565
( 180 ) 2012.05.12.

**( 111 ) 136.956**
( 210 ) M 92 02482
( 180 ) 2012.05.06.

**( 111 ) 137.497**
( 210 ) M 92 02585
( 180 ) 2012.05.13.

**( 111 ) 138.285**
( 210 ) M 92 02662
( 180 ) 2012.05.15.

**( 111 ) 138.460**
( 210 ) M 92 02693
( 180 ) 2012.05.19.

**( 111 ) 138.578**
( 210 ) M 92 02752
( 180 ) 2012.05.21.

**( 111 ) 138.579**
( 210 ) M 92 02753
( 180 ) 2012.05.21.

**( 111 ) 139.086**
( 210 ) M 92 02461
( 180 ) 2012.05.04.

**( 111 ) 139.288**
( 210 ) M 92 02665
( 180 ) 2012.05.15.

**( 111 ) 140.174**
( 210 ) M 92 02607
( 180 ) 2012.05.14.

**( 111 ) 141.034**
( 210 ) M 92 02509
( 180 ) 2012.05.07.

**( 111 ) 147.687**
( 210 ) M 93 06218
( 180 ) 2012.05.25.

**( 111 ) 172.379**
( 210 ) M 02 02458
( 180 ) 2012.05.23.

**( 111 ) 172.458**
( 210 ) M 02 02183
( 180 ) 2012.05.06.

**( 111 ) 172.462**
( 210 ) M 02 02488
( 180 ) 2012.05.23.

**( 111 ) 172.467**
( 210 ) M 02 02489
( 180 ) 2012.05.23.

**( 111 ) 172.563**
( 210 ) M 02 02343

( 180 ) 2012.05.15.

**( 111 ) 173.005**
( 210 ) M 02 02180
( 180 ) 2012.05.06.

**( 111 ) 173.006**
( 210 ) M 02 02179
( 180 ) 2012.05.06.

**( 111 ) 173.037**
( 210 ) M 02 02195
( 180 ) 2012.05.07.

**( 111 ) 173.224**
( 210 ) M 02 02184
( 180 ) 2012.05.06.

**( 111 ) 173.231**
( 210 ) M 02 02486
( 180 ) 2012.05.23.

**( 111 ) 173.233**
( 210 ) M 02 02189
( 180 ) 2012.05.06.

**( 111 ) 173.690**
( 210 ) M 02 02234
( 180 ) 2012.05.08.

**( 111 ) 173.985**
( 210 ) M 02 02225
( 180 ) 2012.05.08.

**( 111 ) 173.987**
( 210 ) M 02 02228
( 180 ) 2012.05.08.

**( 111 ) 174.061**
( 210 ) M 02 02233
( 180 ) 2012.05.08.

**( 111 ) 174.107**
( 210 ) M 02 02356
( 180 ) 2012.05.16.

**( 111 ) 174.108**
( 210 ) M 02 02362
( 180 ) 2012.05.16.

**( 111 ) 174.109**

( 210 ) M 02 02366
( 180 ) 2012.05.16.

**( 111 ) 174.112**
( 210 ) M 02 02373
( 180 ) 2012.05.16.

**( 111 ) 174.587**
( 210 ) M 02 02363
( 180 ) 2012.05.16.

**( 111 ) 174.596**
( 210 ) M 02 02218
( 180 ) 2012.05.08.

**( 111 ) 174.678**
( 210 ) M 02 02137
( 180 ) 2012.05.02.

**( 111 ) 174.819**
( 210 ) M 02 02182
( 180 ) 2012.05.06.

**( 111 ) 174.821**
( 210 ) M 02 02466
( 180 ) 2012.05.23.

**( 111 ) 174.823**
( 210 ) M 02 02469
( 180 ) 2012.05.23.

**( 111 ) 174.826**
( 210 ) M 02 02460
( 180 ) 2012.05.23.

**( 111 ) 174.848**
( 210 ) M 02 02445
( 180 ) 2012.05.23.

**( 111 ) 174.850**
( 210 ) M 02 02468
( 180 ) 2012.05.23.

**( 111 ) 174.851**
( 210 ) M 02 02470
( 180 ) 2012.05.23.

**( 111 ) 174.859**
( 210 ) M 02 02480
( 180 ) 2012.05.23.

**( 111 ) 174.860**
( 210 ) M 02 02476
( 180 ) 2012.05.23.

**( 111 ) 174.926**
( 210 ) M 02 02263
( 180 ) 2012.05.10.

**( 111 ) 174.934**
( 210 ) M 02 02265
( 180 ) 2012.05.10.

**( 111 ) 174.983**
( 210 ) M 02 02286
( 180 ) 2012.05.13.

**( 111 ) 174.984**
( 210 ) M 02 02294
( 180 ) 2012.05.13.

**( 111 ) 175.032**
( 210 ) M 02 02275
( 180 ) 2012.05.10.

**( 111 ) 175.037**
( 210 ) M 02 02262
( 180 ) 2012.05.10.

**( 111 ) 175.140**
( 210 ) M 02 02575
( 180 ) 2012.05.29.

**( 111 ) 175.233**
( 210 ) M 02 02238
( 180 ) 2012.05.08.

**( 111 ) 175.239**
( 210 ) M 02 02216
( 180 ) 2012.05.08.

**( 111 ) 175.245**
( 210 ) M 02 02223
( 180 ) 2012.05.08.

**( 111 ) 175.262**
( 210 ) M 02 02272
( 180 ) 2012.05.10.

**( 111 ) 175.264**
( 210 ) M 02 02274
( 180 ) 2012.05.10.

**( 111 ) 175.265**
( 210 ) M 02 02567
( 180 ) 2012.05.29.

**( 111 ) 175.266**
( 210 ) M 02 02569
( 180 ) 2012.05.29.

**( 111 ) 175.267**
( 210 ) M 02 02574
( 180 ) 2012.05.29.

**( 111 ) 175.367**
( 210 ) M 02 02374
( 180 ) 2012.05.17.

**( 111 ) 175.372**
( 210 ) M 02 02390
( 180 ) 2012.05.15.

**( 111 ) 175.407**
( 210 ) M 02 02260
( 180 ) 2012.05.10.

**( 111 ) 175.413**
( 210 ) M 02 02261
( 180 ) 2012.05.10.

**( 111 ) 175.427**
( 210 ) M 02 02510
( 180 ) 2012.05.27.

**( 111 ) 175.429**
( 210 ) M 02 02516
( 180 ) 2012.05.27.

**( 111 ) 175.433**
( 210 ) M 02 02517
( 180 ) 2012.05.27.

**( 111 ) 175.437**
( 210 ) M 02 02528
( 180 ) 2012.05.27.

**( 111 ) 175.438**
( 210 ) M 02 02522
( 180 ) 2012.05.27.

**( 111 ) 175.442**
( 210 ) M 02 02226

( 180 ) 2012.05.08.

**( 111 ) 175.476**
( 210 ) M 02 02149
( 180 ) 2012.05.02.

**( 111 ) 175.479**
( 210 ) M 02 02417
( 180 ) 2012.05.21.

**( 111 ) 175.480**
( 210 ) M 02 02405
( 180 ) 2012.05.21.

**( 111 ) 175.481**
( 210 ) M 02 02416
( 180 ) 2012.05.21.

**( 111 ) 175.483**
( 210 ) M 02 02418
( 180 ) 2012.05.21.

**( 111 ) 175.484**
( 210 ) M 02 02400
( 180 ) 2012.05.21.

**( 111 ) 175.485**
( 210 ) M 02 02399
( 180 ) 2012.05.21.

**( 111 ) 175.490**
( 210 ) M 02 02395
( 180 ) 2012.05.16.

**( 111 ) 175.491**
( 210 ) M 02 02153
( 180 ) 2012.05.02.

**( 111 ) 175.494**
( 210 ) M 02 02150
( 180 ) 2012.05.02.

**( 111 ) 175.497**
( 210 ) M 02 02151
( 180 ) 2012.05.02.

**( 111 ) 175.514**
( 210 ) M 02 02589
( 180 ) 2012.05.29.

**( 111 ) 175.541**

( 210 ) M 02 02376
( 180 ) 2012.05.17.

**( 111 ) 175.546**
( 210 ) M 02 02380
( 180 ) 2012.05.17.

**( 111 ) 175.584**
( 210 ) M 02 02601
( 180 ) 2012.05.30.

**( 111 ) 175.617**
( 210 ) M 02 02221
( 180 ) 2012.05.08.

**( 111 ) 175.644**
( 210 ) M 02 02344
( 180 ) 2012.05.16.

**( 111 ) 175.645**
( 210 ) M 02 02345
( 180 ) 2012.05.16.

**( 111 ) 175.646**
( 210 ) M 02 02346
( 180 ) 2012.05.16.

**( 111 ) 175.647**
( 210 ) M 02 02347
( 180 ) 2012.05.16.

**( 111 ) 175.648**
( 210 ) M 02 02348
( 180 ) 2012.05.16.

**( 111 ) 175.649**
( 210 ) M 02 02349
( 180 ) 2012.05.16.

**( 111 ) 175.650**
( 210 ) M 02 02350
( 180 ) 2012.05.16.

**( 111 ) 175.651**
( 210 ) M 02 02351
( 180 ) 2012.05.16.

**( 111 ) 175.728**
( 210 ) M 02 02381
( 180 ) 2012.05.17.

**( 111 ) 175.794**
( 210 ) M 02 02413
( 180 ) 2012.05.21.

**( 111 ) 175.809**
( 210 ) M 02 02159
( 180 ) 2012.05.03.

**( 111 ) 175.814**
( 210 ) M 02 02161
( 180 ) 2012.05.03.

**( 111 ) 175.815**
( 210 ) M 02 02166
( 180 ) 2012.05.03.

**( 111 ) 175.856**
( 210 ) M 02 02278
( 180 ) 2012.05.13.

**( 111 ) 175.857**
( 210 ) M 02 02279
( 180 ) 2012.05.13.

**( 111 ) 175.861**
( 210 ) M 02 02283
( 180 ) 2012.05.13.

**( 111 ) 175.904**
( 210 ) M 02 02455
( 180 ) 2012.05.23.

**( 111 ) 175.905**
( 210 ) M 02 02452
( 180 ) 2012.05.23.

**( 111 ) 175.906**
( 210 ) M 02 02453
( 180 ) 2012.05.23.

**( 111 ) 175.907**
( 210 ) M 02 02456
( 180 ) 2012.05.23.

**( 111 ) 175.931**
( 210 ) M 02 02429
( 180 ) 2012.05.22.

**( 111 ) 175.932**
( 210 ) M 02 02427
( 180 ) 2012.05.22.

**( 111 ) 175.933**
( 210 ) M 02 02425
( 180 ) 2012.05.22.

**( 111 ) 175.934**
( 210 ) M 02 02419
( 180 ) 2012.05.22.

**( 111 ) 175.947**
( 210 ) M 02 02514
( 180 ) 2012.05.27.

**( 111 ) 176.027**
( 210 ) M 02 02573
( 180 ) 2012.05.29.

**( 111 ) 176.035**
( 210 ) M 02 02581
( 180 ) 2012.05.29.

**( 111 ) 176.049**
( 210 ) M 02 02426
( 180 ) 2012.05.22.

**( 111 ) 176.056**
( 210 ) M 02 02454
( 180 ) 2012.05.23.

**( 111 ) 176.058**
( 210 ) M 02 02475
( 180 ) 2012.05.23.

**( 111 ) 176.059**
( 210 ) M 02 02477
( 180 ) 2012.05.23.

**( 111 ) 176.060**
( 210 ) M 02 02491
( 180 ) 2012.05.23.

**( 111 ) 176.080**
( 210 ) M 02 02239
( 180 ) 2012.05.08.

**( 111 ) 176.210**
( 210 ) M 02 02590
( 180 ) 2012.05.29.

**( 111 ) 176.213**
( 210 ) M 02 02210

( 180 ) 2012.05.07.

**( 111 ) 176.214**
( 210 ) M 02 02208
( 180 ) 2012.05.07.

**( 111 ) 176.216**
( 210 ) M 02 02198
( 180 ) 2012.05.07.

**( 111 ) 176.218**
( 210 ) M 02 02193
( 180 ) 2012.05.07.

**( 111 ) 176.253**
( 210 ) M 02 02201
( 180 ) 2012.05.07.

**( 111 ) 176.296**
( 210 ) M 02 02597
( 180 ) 2012.05.30.

**( 111 ) 176.331**
( 210 ) M 02 02541
( 180 ) 2012.05.28.

**( 111 ) 176.378**
( 210 ) M 02 02483
( 180 ) 2012.05.23.

**( 111 ) 176.381**
( 210 ) M 02 02482
( 180 ) 2012.05.23.

**( 111 ) 176.418**
( 210 ) M 02 02174
( 180 ) 2012.05.06.

**( 111 ) 176.419**
( 210 ) M 02 02407
( 180 ) 2012.05.21.

**( 111 ) 176.427**
( 210 ) M 02 02155
( 180 ) 2012.05.02.

**( 111 ) 176.429**
( 210 ) M 02 02158
( 180 ) 2012.05.02.

**( 111 ) 176.430**

( 210 ) M 02 02154
( 180 ) 2012.05.02.

**( 111 ) 176.431**
( 210 ) M 02 02157
( 180 ) 2012.05.02.

**( 111 ) 176.434**
( 210 ) M 02 02408
( 180 ) 2012.05.21.

**( 111 ) 176.456**
( 210 ) M 02 02613
( 180 ) 2012.05.31.

**( 111 ) 176.495**
( 210 ) M 02 02406
( 180 ) 2012.05.21.

**( 111 ) 176.513**
( 210 ) M 02 02531
( 180 ) 2012.05.27.

**( 111 ) 176.514**
( 210 ) M 02 02235
( 180 ) 2012.05.08.

**( 111 ) 176.533**
( 210 ) M 02 02371
( 180 ) 2012.05.16.

**( 111 ) 176.606**
( 210 ) M 02 02205
( 180 ) 2012.05.07.

**( 111 ) 176.608**
( 210 ) M 02 02206
( 180 ) 2012.05.07.

**( 111 ) 176.609**
( 210 ) M 02 02203
( 180 ) 2012.05.07.

**( 111 ) 176.616**
( 210 ) M 02 02202
( 180 ) 2012.05.07.

**( 111 ) 176.621**
( 210 ) M 02 02577
( 180 ) 2012.05.29.

**( 111 ) 176.625**
( 210 ) M 02 02192
( 180 ) 2012.05.07.

**( 111 ) 176.731**
( 210 ) M 02 02138
( 180 ) 2012.05.02.

**( 111 ) 176.732**
( 210 ) M 02 02398
( 180 ) 2012.05.21.

**( 111 ) 176.741**
( 210 ) M 02 02462
( 180 ) 2012.05.23.

**( 111 ) 176.743**
( 210 ) M 02 02176
( 180 ) 2012.05.06.

**( 111 ) 176.745**
( 210 ) M 02 02448
( 180 ) 2012.05.23.

**( 111 ) 176.774**
( 210 ) M 02 02506
( 180 ) 2012.05.24.

**( 111 ) 176.814**
( 210 ) M 02 02530
( 180 ) 2012.05.27.

**( 111 ) 176.868**
( 210 ) M 02 02354
( 180 ) 2012.05.16.

**( 111 ) 176.869**
( 210 ) M 02 02355
( 180 ) 2012.05.16.

**( 111 ) 176.903**
( 210 ) M 02 02352
( 180 ) 2012.05.16.

**( 111 ) 176.959**
( 210 ) M 02 02306
( 180 ) 2012.05.14.

**( 111 ) 176.960**
( 210 ) M 02 02307
( 180 ) 2012.05.14.

**( 111 ) 176.961**
( 210 ) M 02 02309
( 180 ) 2012.05.14.

**( 111 ) 176.962**
( 210 ) M 02 02310
( 180 ) 2012.05.14.

**( 111 ) 176.963**
( 210 ) M 02 02311
( 180 ) 2012.05.14.

**( 111 ) 176.964**
( 210 ) M 02 02312
( 180 ) 2012.05.14.

**( 111 ) 176.966**
( 210 ) M 02 02313
( 180 ) 2012.05.14.

**( 111 ) 176.968**
( 210 ) M 02 02324
( 180 ) 2012.05.14.

**( 111 ) 176.969**
( 210 ) M 02 02328
( 180 ) 2012.05.14.

**( 111 ) 176.971**
( 210 ) M 02 02329
( 180 ) 2012.05.14.

**( 111 ) 176.972**
( 210 ) M 02 02495
( 180 ) 2012.05.24.

**( 111 ) 176.974**
( 210 ) M 02 02617
( 180 ) 2012.05.31.

**( 111 ) 176.979**
( 210 ) M 02 02609
( 180 ) 2012.05.31.

**( 111 ) 177.293**
( 210 ) M 02 02479
( 180 ) 2012.05.23.

**( 111 ) 177.365**
( 210 ) M 02 02557

( 180 ) 2012.05.28.

**( 111 ) 177.419**
( 210 ) M 02 02553
( 180 ) 2012.05.28.

**( 111 ) 177.427**
( 210 ) M 02 02552
( 180 ) 2012.05.28.

**( 111 ) 177.428**
( 210 ) M 02 02550
( 180 ) 2012.05.28.

**( 111 ) 177.429**
( 210 ) M 02 02554
( 180 ) 2012.05.28.

**( 111 ) 177.506**
( 210 ) M 02 02726
( 180 ) 2012.06.06.

**( 111 ) 177.564**
( 210 ) M 02 02256
( 180 ) 2012.05.09.

**( 111 ) 177.565**
( 210 ) M 02 02615
( 180 ) 2012.05.31.

**( 111 ) 177.633**
( 210 ) M 02 02540
( 180 ) 2012.05.28.

**( 111 ) 177.637**
( 210 ) M 02 02259
( 180 ) 2012.05.09.

**( 111 ) 177.638**
( 210 ) M 02 02134
( 180 ) 2012.05.02.

**( 111 ) 177.731**
( 210 ) M 02 02258
( 180 ) 2012.05.09.

**( 111 ) 177.733**
( 210 ) M 02 02240
( 180 ) 2012.05.09.

**( 111 ) 177.769**

( 210 ) M 02 02316
( 180 ) 2012.05.14.

**( 111 ) 177.770**
( 210 ) M 02 02322
( 180 ) 2012.05.14.

**( 111 ) 177.772**
( 210 ) M 02 02498
( 180 ) 2012.05.24.

**( 111 ) 177.773**
( 210 ) M 02 02504
( 180 ) 2012.05.24.

**( 111 ) 177.778**
( 210 ) M 02 02497
( 180 ) 2012.05.24.

**( 111 ) 177.824**
( 210 ) M 02 02293
( 180 ) 2012.05.13.

**( 111 ) 177.837**
( 210 ) M 02 02382
( 180 ) 2012.05.17.

**( 111 ) 177.856**
( 210 ) M 02 02169
( 180 ) 2012.05.02.

**( 111 ) 177.873**
( 210 ) M 02 02424
( 180 ) 2012.05.22.

**( 111 ) 177.931**
( 210 ) M 02 02250
( 180 ) 2012.05.09.

**( 111 ) 177.941**
( 210 ) M 02 02484
( 180 ) 2012.05.23.

**( 111 ) 177.948**
( 210 ) M 02 02338
( 180 ) 2012.05.15.

**( 111 ) 178.067**
( 210 ) M 02 02304
( 180 ) 2012.05.14.

**( 111 ) 178.120**
( 210 ) M 02 02722
( 180 ) 2012.06.06.

**( 111 ) 178.121**
( 210 ) M 02 02720
( 180 ) 2012.06.06.

**( 111 ) 178.133**
( 210 ) M 02 02536
( 180 ) 2012.05.28.

**( 111 ) 178.386**
( 210 ) M 02 02339
( 180 ) 2012.05.15.

**( 111 ) 179.257**
( 210 ) M 02 02559
( 180 ) 2012.05.28.

**( 111 ) 179.290**
( 210 ) M 02 02534
( 180 ) 2012.05.28.

**( 111 ) 179.755**
( 210 ) M 02 02242
( 180 ) 2012.05.09.

**( 111 ) 179.886**
( 210 ) M 02 02291
( 180 ) 2012.05.13.

**( 111 ) 179.976**
( 210 ) M 02 02542
( 180 ) 2012.05.28.

**( 111 ) 180.087**
( 210 ) M 02 02147
( 180 ) 2012.05.02.

**( 111 ) 181.114**
( 210 ) M 02 02269
( 180 ) 2012.05.10.

**( 111 ) 181.176**
( 210 ) M 02 02535
( 180 ) 2012.05.28.

**( 111 ) 185.673**
( 210 ) M 02 02248
( 180 ) 2012.05.09.

**( 111 ) 186.771**
( 210 ) M 02 02532
( 180 ) 2012.05.28.

**( 111 ) 186.773**
( 210 ) M 02 02249
( 180 ) 2012.05.09.

**( 111 ) 188.162**
( 210 ) M 02 02318
( 180 ) 2012.05.14.

**( 111 ) 188.166**
( 210 ) M 02 02319
( 180 ) 2012.05.14.

A rovat 258 darab közlést tartalmaz.

## Védjegyoltalom törlése

**( 111 ) 172.087**
( 732 ) SOLE-MiZo Tejterméket Gyártó, Forgalmazó és Szolgáltató Zártkörűen Működő Részvénytársaság, Szeged, (HU)
( 740 ) Szűcs Ügyvédi Iroda, Budapest

A rovat 1 darab közlést tartalmaz.

## Védjegyoltalom megújítása

**( 111 ) 115.131**
( 732 ) H.J. HEINZ COMPANY (Pennsylvannia állam törvényei szerint működő vállalat), Pittsburgh, Pennsylvania állam (US)

**( 111 ) 115.634**
( 732 ) Bausch and Lomb Incorporated, Rochester, New York (US)

**( 111 ) 115.735**
( 732 ) Mattel Inc., El Segundo, California (US)

**( 111 ) 115.759**
( 732 ) Monsanto Technology LLC., St.Louis, Missouri (US)

**( 111 ) 115.890**
( 732 ) Samsonite IP Holdings S.á r.l., Luxembourg (LU)

**( 111 ) 116.132**
( 732 ) Castrol Ltd., Swindon, Wiltshire (GB)

**( 111 ) 123.673**
( 732 ) Monsanto Technology, LLC, St. Louis, Missouri (US)

**( 111 ) 123.835**
( 732 ) Exide Technologies, Milton, Georgia (US)

**( 111 ) 136.471**
( 732 ) EUROPE INTERCHANGE B.V., Breda (NL)

**( 111 ) 136.883**
( 732 ) Exide Technologies, Milton, Georgia (US)

**( 111 ) 137.261**
( 732 ) THE PROCTER & GAMBLE COMPANY, Cincinnati, Ohio (US)

**( 111 ) 137.530**
( 732 ) Piat Pere et Fils B.V., Amsterdam (NL)

**( 111 ) 137.541**
( 732 ) Wizards of the Coast LLC, Pawtucket, Rhode Island (US)

**( 111 ) 137.552**
( 732 ) Huck International, Inc., Tucson,Arizona (US)

**( 111 ) 137.641**
( 732 ) Wizards of the Coast LLC, Pawtucket, Rhode Island (US)

**( 111 ) 137.807**
( 732 ) Nintendo Co., Ltd., Kyoto (JP)

**( 111 ) 137.900**
( 732 ) Dow AgroSciences LLC (Delaware állam törvényei szerint működő vállalat), Indianapolis, Indiana (US)

**( 111 ) 138.088**
( 732 ) Scottish & Newcastle Limited, Edinburgh (GB)

**( 111 ) 138.108**
( 732 ) General Mills, Inc., Minneapolis, Minnesota (US)

**( 111 ) 138.540**
( 732 ) THE COCA-COLA COMPANY (Delaware állam törvényei szerint működő vállalat), Atlanta, Georgia (US)

**( 111 ) 138.541**
( 732 ) THE COCA-COLA COMPANY (Delaware állam törvényei szerint működő vállalat), Atlanta, Georgia (US)

**( 111 ) 138.669**
( 732 ) GAP (ITM) INC. (California államban bejegyzett cég), San Francisco, California (US)

**( 111 ) 138.987**
( 732 ) Marine Stock Limited, Road Town, Tortola (VG)

**( 111 ) 140.764**
( 732 ) ViiV Healthcare UK Limited, Brentford, Middlesex (GB)

**( 111 ) 141.740**
( 732 ) PEDIMENTUM Szervezési és Tanácsadási Kft., Budapest (HU)

**( 111 ) 142.129**
( 732 ) CEVA-PHYLAXIA Oltóanyagtermelő Részvénytársaság, Budapest (HU)

**( 111 ) 148.514**
( 732 ) Capri-Sun AG, Zug (CH)

**( 111 ) 155.298**
( 732 ) OPI PRODUCTS, INC., North Hollywood, California (US)

**( 111 ) 172.857**
( 732 ) Írók Alapítványa, Budapest (HU)

**( 111 ) 175.656**
( 732 ) Statlogics Zrt., Budapest (HU)

**( 111 ) 175.659**
( 732 ) Statlogics Zrt., Budapest (HU)

**( 111 ) 176.196**
( 732 ) CHINOIN Gyógyszer- és Vegyészeti Termékek Gyára Zártkörűen Működő Rt., Budapest (HU)

**( 111 ) 177.316**
( 732 ) ConvaTec Inc., Skillman, New Jersey (US)

**( 111 ) 177.467**

( 732 ) AIRFARM, S.A., Barcelona (ES)

**( 111 ) 178.041**
( 732 ) Magyar Telekom Nyrt., Budapest (HU)

**( 111 ) 178.765**
( 732 ) The Polo/Lauren Company, L.P., New York, New York (US)

**( 111 ) 178.848**
( 732 ) Gigi Cosmetic Laboratories Ltd., Petah-Tikva (IL)

**( 111 ) 178.967**
( 732 ) Aktiebolaget Electrolux, svéd cég, SE-105 45 Stockholm (SE)

**( 111 ) 179.076**
( 732 ) Marshall B. Mathers III, New York, New York (US)

**( 111 ) 179.221**
( 732 ) UNILEVER N.V., Rotterdam (NL)

**( 111 ) 179.266**
( 732 ) DENSO CORPORATION, Kariya-city, Aichi-pref. (JP)

**( 111 ) 179.340**
( 732 ) NITTO DENKO CORPORATION, Osaka (JP)

**( 111 ) 179.447**
( 732 ) Long John Silver's, LLC, Louisville (US)

**( 111 ) 179.910**
( 732 ) GlaxoSmithKline Biologicals S.A., Rixensart (BE)

**( 111 ) 180.062**
( 732 ) Shangri-La International Hotel Management Limited, Road Town, Tortola/British Virgin Islands (GB)

**( 111 ) 180.068**
( 732 ) Shangri-La International Hotel Management Limited, Road Town, Tortola/British Virgin Islands (GB)

**( 111 ) 180.072**
( 732 ) Shangri-La International Hotel Management Limited, Road Town, Tortola/British Virgin Islands (GB)

**( 111 ) 180.388**
( 732 ) British American Tobacco (Brands) Inc., Wilmington, Delaware (US)

**( 111 ) 180.552**
( 732 ) Alticor Inc. (Michigan államban bejegyzett cég), Ada, Michigan (US)

**( 111 ) 182.376**
( 732 ) THE SAGE GROUP PLC, Newcastle-upon-Tyne (GB)

**( 111 ) 182.775**
( 732 ) MediaCity Magyarország Kiadó, Kereskedelmi és Szolgáltató Kft., Budapest (HU)

A rovat 51 darab közlést tartalmaz.

## Vegyes védjegyközlemények - Lajstromozott védjegyeket érintő közlemények

### Jogutódlás

**( 111 ) 137.203**
( 732 ) V-CONTACT Kereskedelmi és Szolgáltató Kft., Szada (HU)

**( 111 ) 138.088**
( 732 ) Scottish & Newcastle Limited, Edinburgh (GB)

**( 111 ) 139.853**
( 732 ) JONACO Kft., Fehérgyarmat (HU)

**( 111 ) 154.101**
( 732 ) Saab Aktiebolag, Linköping (SE)

**( 111 ) 155.298**
( 732 ) OPI PRODUCTS, INC., North Hollywood, California (US)

**( 111 ) 159.544**
( 732 ) Marquard Media International AG, Zug (CH)

**( 111 ) 168.859**
( 732 ) OPI PRODUCTS, INC., North Hollywood, California (US)

**( 111 ) 175.656**
( 732 ) Statlogics Zrt., Budapest (HU)

**( 111 ) 175.659**
( 732 ) Statlogics Zrt., Budapest (HU)

**( 111 ) 178.618**
( 732 ) AstraZeneca Pharmaceuticals LP, Wilmington, Delaware (US)

**( 111 ) 179.447**
( 732 ) Long John Silver's, LLC, Louisville (US)

**( 111 ) 179.963**
( 732 ) AstraZeneca Pharmaceuticals LP, Wilmington, Delaware (US)

**( 111 ) 180.360**
( 732 ) AstraZeneca Pharmaceuticals LP, Wilmington, Delaware (US)

**( 111 ) 183.336**
( 732 ) AstraZeneca Pharmaceuticals LP, Wilmington, Delaware (US)

**( 111 ) 184.326**
( 732 ) Kerzner International Limited (a company of the Bahamas), Nassau (BS)

**( 111 ) 184.360**
( 732 ) Théma Lapkiadó Kft., Budapest (HU)

**( 111 ) 184.610**
( 732 ) Théma Lapkiadó Kft., Budapest (HU)

**( 111 ) 184.991**
( 732 ) Théma Lapkiadó Kft., Budapest (HU)

**( 111 ) 193.706**
( 732 ) CHS Holding Vagyonkezelő Kft., Budaörs (HU)

**( 111 ) 193.909**
( 732 ) VAROMEXX Beteiligungen GmbH, Göppingen (DE)

**( 111 ) 194.721**
( 732 ) Théma Lapkiadó Kft., Budapest (HU)

**( 111 ) 203.400**
( 732 ) Hyperlogic Kereskedelmi és Szolgáltató Kft., Budapest (HU)

**( 111 ) 203.401**
( 732 ) Hyperlogic Kereskedelmi és Szolgáltató Kft., Budapest (HU)

**( 111 ) 203.705**
( 732 ) Hyperlogic Kereskedelmi és Szolgáltató Kft., Budapest (HU)

**( 111 ) 206.770**
( 732 ) Kovács Orsolya, Szigetszentmiklós (HU)

**( 111 ) 207.037**
( 732 ) Pet-4-Pet Recycling Holding SA, Steinsel (LU)

A rovat 26 darab közlést tartalmaz.

## Képviseleti megbízás

**( 111 ) 119.846**
( 732 ) Nufarm GmbH & Co KG, Linz (AT)
( 740 ) DANUBIA Szabadalmi és Jogi Iroda Kft., Budapest

**( 111 ) 137.922**
( 732 ) Kabushiki Kaisha Uchida Yoko (Uchida Yoko Co. Ltd.), Tokió (JP)
( 740 ) Pintz és Társai Szabadalmi Védjegy és Jogi Iroda Kft., Budapest

**( 111 ) 173.044**
( 732 ) Varga Zoltán, Pécs (HU)
( 740 ) dr. Horváth Zoltán Levente ügyvéd, Budapest

**( 111 ) 178.040**
( 732 ) MAD DOGG ATHLETICS, Inc., Venice, California (US)
( 740 ) Horváth Péter Pál Ügyvédi Iroda, Budapest

**( 111 ) 178.367**
( 732 ) EXPLOSIV GROUP Kft., Budapest (HU)
( 740 ) Dr. Krajnyák & Társa Ügyvédi Iroda, Budapest

**( 111 ) 178.967**
( 732 ) Aktiebolaget Electrolux, svéd cég, SE-105 45 Stockholm (SE)
( 740 ) Danubia Szabadalmi és Jogi Iroda Kft., Budapest

**( 111 ) 179.046**
( 732 ) Lidl Stiftung & Co. KG, Neckarsulm (DE)
( 740 ) Dr. Krajnyák & Társa Ügyvédi Iroda, Budapest

**( 111 ) 180.062**
( 732 ) Shangri-La International Hotel Management Limited, Road Town, Tortola/British Virgin Islands (GB)
( 740 ) DANUBIA Szabadalmi és Jogi Iroda Kft., Budapest

**( 111 ) 180.068**
( 732 ) Shangri-La International Hotel Management Limited, Road Town, Tortola/British Virgin Islands (GB)
( 740 ) DANUBIA Szabadalmi és Jogi Iroda Kft., Budapest

**( 111 ) 180.072**
( 732 ) Shangri-La International Hotel Management Limited, Road Town, Tortola/British Virgin Islands (GB)
( 740 ) DANUBIA Szabadalmi és Jogi Iroda Kft., Budapest

**( 111 ) 183.753**
( 732 ) SKYPE, Dublin 2 (IR)
( 740 ) Danubia Szabadalmi és Jogi Iroda Kft., Budapest

**( 111 ) 186.145**
( 732 ) Marston Trade Kft., Budapest (HU)
( 740 ) Ladányi és Schönek Ügyvédi Iroda, Budapest

**( 111 ) 187.054**
( 732 ) SKYPE, Dublin 2 (IR)
( 740 ) Danubia Szabadalmi és Jogi Iroda Kft., Budapest

**( 111 ) 187.055**
( 732 ) SKYPE, Dublin 2 (IR)
( 740 ) Danubia Szabadalmi és Jogi Iroda Kft., Budapest

**( 111 ) 195.620**
( 732 ) HUNGERIT Zrt., Szentes (HU)
( 740 ) Kovári és Társai Szabadalmi és Védjegy Iroda Kft., Budapest

A rovat 15 darab közlést tartalmaz.

## Képviselet megszűnése

**( 111 ) 119.846**
( 732 ) Nufarm GmbH & Co KG, Linz (AT)

**( 111 ) 137.922**
( 732 ) Kabushiki Kaisha Uchida Yoko (Uchida Yoko Co. Ltd.), Tokió (JP)

**( 111 ) 173.044**
( 732 ) Varga Zoltán, Pécs (HU)

**( 111 ) 178.040**
( 732 ) MAD DOGG ATHLETICS, Inc., Venice, California (US)

**( 111 ) 178.367**
( 732 ) EXPLOSIV GROUP Kft., Budapest (HU)

**( 111 ) 178.967**
( 732 ) Aktiebolaget Electrolux, svéd cég, SE-105 45 Stockholm (SE)

**( 111 ) 179.017**
( 732 ) Corvinum Borászati, Befektetési és Kereskedelmi Rt., Budapest (HU)

**( 111 ) 179.020**
( 732 ) Corvinum Borászati, Befektetési és Kereskedelmi Rt., Budapest (HU)

**( 111 ) 179.046**
( 732 ) Lidl Stiftung & Co. KG, Neckarsulm (DE)

**( 111 ) 179.931**
( 732 ) Corvinum Borászati, Befektetési és Kereskedelmi Rt., Budapest (HU)

**( 111 ) 180.062**
( 732 ) Shangri-La International Hotel Management Limited, Road Town, Tortola/British Virgin Islands (GB)

**( 111 ) 180.068**
( 732 ) Shangri-La International Hotel Management Limited, Road Town, Tortola/British Virgin Islands (GB)

**( 111 ) 180.072**
( 732 ) Shangri-La International Hotel Management Limited, Road Town, Tortola/British Virgin Islands (GB)

**( 111 ) 183.753**
( 732 ) SKYPE, Dublin 2 (IR)

**( 111 ) 186.145**
( 732 ) Marston Trade Kft., Budapest (HU)

**( 111 ) 187.054**
( 732 ) SKYPE, Dublin 2 (IR)

**( 111 ) 187.055**
( 732 ) SKYPE, Dublin 2 (IR)

**( 111 ) 195.620**
( 732 ) HUNGERIT Zrt., Szentes (HU)

**( 111 ) 201.559**
( 732 ) dr. Michael Tirant, Frankston Victoria (AU)

A rovat 19 darab közlést tartalmaz.

## Név-, illetve címváltozás

**( 111 ) 123.835**
( 732 ) Exide Technologies, Milton, Georgia (US)

**( 111 ) 127.247**
( 732 ) A.R.M. Alba Regia Mercator Korlátolt Felelősségű Társaság, Budapest (HU)

**( 111 ) 134.824**
( 732 ) A.R.M. Alba Regia Mercator Korlátolt Felelősségű Társaság, Budapest (HU)

**( 111 ) 136.883**
( 732 ) Exide Technologies, Milton, Georgia (US)

**( 111 ) 147.686**
( 732 ) A.R.M. Alba Regia Mercator Korlátolt Felelősségű Társaság, Budapest (HU)

**( 111 ) 152.104**
( 732 ) Gláser Tamás, Budapest (HU)

**( 111 ) 153.935**
( 732 ) A.R.M. Alba Regia Mercator Korlátolt Felelősségű Társaság, Budapest (HU)

**( 111 ) 154.507**
( 732 ) A.R.M. Alba Regia Mercator Korlátolt Felelősségű Társaság, Budapest (HU)

**( 111 ) 158.231**
( 732 ) Ingyenes Műsorújság Kft., Budapest (HU)

**( 111 ) 159.721**
( 732 ) Ingyenes Műsorújság Kft., Budapest (HU)

**( 111 ) 160.441**
( 732 ) Ingyenes Műsorújság Kft., Budapest (HU)

**( 111 ) 160.444**
( 732 ) Ingyenes Műsorújság Kft., Budapest (HU)

**( 111 ) 160.446**
( 732 ) Ingyenes Műsorújság Kft., Budapest (HU)

**( 111 ) 164.137**
( 732 ) Ingyenes Műsorújság Kft., Budapest (HU)

**( 111 ) 173.181**
( 732 ) Ingyenes Műsorújság Kft., Budapest (HU)

**( 111 ) 177.627**
( 732 ) California Board Sports, Inc. (Kalifornia államban bejegyzett cég), Carlsbad (US)

**( 111 ) 178.797**
( 732 ) A.R.M. Alba Regia Mercator Korlátolt Felelősségű Társaság, Budapest (HU)

**( 111 ) 178.798**
( 732 ) A.R.M. Alba Regia Mercator Korlátolt Felelősségű Társaság, Budapest (HU)

**( 111 ) 178.799**
( 732 ) A.R.M. Alba Regia Mercator Korlátolt Felelősségű Társaság, Budapest (HU)

**( 111 ) 180.013**
( 732 ) A.R.M. Alba Regia Mercator Korlátolt Felelősségű Társaság, Budapest (HU)

**( 111 ) 180.014**
( 732 ) A.R.M. Alba Regia Mercator Korlátolt Felelősségű Társaság, Budapest (HU)

**( 111 ) 180.015**
( 732 ) A.R.M. Alba Regia Mercator Korlátolt Felelősségű Társaság, Budapest (HU)

**( 111 ) 180.062**
( 732 ) Shangri-La International Hotel Management Limited, Road Town, Tortola/British Virgin Islands (GB)

**( 111 ) 180.068**
( 732 ) Shangri-La International Hotel Management Limited, Road Town, Tortola/British Virgin Islands (GB)

**( 111 ) 180.072**
( 732 ) Shangri-La International Hotel Management Limited, Road Town, Tortola/British Virgin Islands (GB)

**( 111 ) 180.388**
( 732 ) British American Tobacco (Brands) Inc., Wilmington, Delaware (US)

**( 111 ) 185.052**
( 732 ) A.R.M. Alba Regia Mercator Korlátolt Felelősségű Társaság, Budapest (HU)

**( 111 ) 186.145**
( 732 ) Marston Trade Kft., Budapest (HU)

**( 111 ) 186.512**
( 732 ) Biopolisz Szegedi Innovációs Szolgáltató Korlátolt Felelősségű Társaság, Szeged (HU)

**( 111 ) 188.278**
( 732 ) Ingyenes Műsorújság Kft., Budapest (HU)

**( 111 ) 188.287**
( 732 ) Ingyenes Műsorújság Kft., Budapest (HU)

**( 111 ) 188.307**
( 732 ) Ingyenes Műsorújság Kft., Budapest (HU)

**( 111 ) 188.466**
( 732 ) Ingyenes Műsorújság Kft., Budapest (HU)

**( 111 ) 188.469**
( 732 ) Ingyenes Műsorújság Kft., Budapest (HU)

**( 111 ) 188.470**
( 732 ) Ingyenes Műsorújság Kft., Budapest (HU)

**( 111 ) 190.005**
( 732 ) Ingyenes Műsorújság Kft., Budapest (HU)

**( 111 ) 190.375**
( 732 ) Ingyenes Műsorújság Kft., Budapest (HU)

**( 111 ) 191.242**
( 732 ) Ingyenes Műsorújság Kft., Budapest (HU)

**( 111 ) 191.556**
( 732 ) A.R.M. Alba Regia Mercator Korlátolt Felelősségű Társaság, Budapest (HU)

**( 111 ) 191.562**
( 732 ) A.R.M. Alba Regia Mercator Korlátolt Felelősségű Társaság, Budapest (HU)

**( 111 ) 191.581**
( 732 ) A.R.M. Alba Regia Mercator Korlátolt Felelősségű Társaság, Budapest (HU)

**( 111 ) 192.574**
( 732 ) A.R.M. Alba Regia Mercator Korlátolt Felelősségű Társaság, Budapest (HU)

**( 111 ) 192.586**
( 732 ) A.R.M. Alba Regia Mercator Korlátolt Felelősségű Társaság, Budapest (HU)

**( 111 ) 193.190**
( 732 ) A.R.M. Alba Regia Mercator Korlátolt Felelősségű Társaság, Budapest (HU)

**( 111 ) 193.202**
( 732 ) A.R.M. Alba Regia Mercator Korlátolt Felelősségű Társaság, Budapest (HU)

**( 111 ) 193.203**
( 732 ) A.R.M. Alba Regia Mercator Korlátolt Felelősségű Társaság, Budapest (HU)

**( 111 ) 193.204**
( 732 ) A.R.M. Alba Regia Mercator Korlátolt Felelősségű Társaság, Budapest (HU)

**( 111 ) 193.595**
( 732 ) A.R.M. Alba Regia Mercator Korlátolt Felelősségű Társaság, Budapest (HU)

**( 111 ) 193.596**
( 732 ) A.R.M. Alba Regia Mercator Korlátolt Felelősségű Társaság, Budapest (HU)

**( 111 ) 195.164**

( 732 ) Ingyenes Műsorújság Kft., Budapest (HU)

**( 111 ) 195.375**

( 732 ) Ingyenes Műsorújság Kft., Budapest (HU)

**( 111 ) 196.118**

( 732 ) Ingyenes Műsorújság Kft., Budapest (HU)

**( 111 ) 196.121**

( 732 ) Ingyenes Műsorújság Kft., Budapest (HU)

**( 111 ) 197.309**

( 732 ) Ingyenes Műsorújság Kft., Budapest (HU)

**( 111 ) 201.018**

( 732 ) Gláser Tamás, Budapest (HU)

A rovat 55 darab közlést tartalmaz.

## Vegyes védjegyközlemények - Védjegybejelentéseket érintő közlemények

### Jogutódlás

**( 210 ) M 12 01139**
( 731 ) GROUPE AUCHAN, CROIX (FR)

A rovat 1 darab közlést tartalmaz.

### Képviseleti megbízás

**( 210 ) M 12 03761**
( 731 ) Nandrássy Erdélyi Mária Nóra, Budapest (HU)
Nandrássy Mihály Dávid, Budapest (HU)
( 740 ) dr. Horváth Zoltán Levente, Budapest

A rovat 1 darab közlést tartalmaz.

### Név-, illetve címváltozás

**( 210 ) M 12 02133**
( 731 ) Magyar Éremkibocsátó Intézet Kft., Budapest (HU)

A rovat 1 darab közlést tartalmaz.

### Jelzálogjog alapítás/megszűnés

**( 210 ) M 92 04123**
( 731 ) Borsodi Sörgyár Kft., Bőcs (HU)
( 740 ) Bérczes Ügyvédi Iroda, Budapest

**( 210 ) M 96 01927**
( 731 ) Borsodi Sörgyár Kft., Bőcs (HU)
( 740 ) Bérczes Ügyvédi Iroda, Budapest

**( 210 ) M 99 05478**
( 731 ) Borsodi Sörgyár Kft., Bőcs (HU)
( 740 ) Bérczes Ügyvédi Iroda, Budapest

**( 210 ) M 00 06739**
( 731 ) Sziget Kulturális Menedzser Iroda Kft., Budapest (HU)

**( 210 ) M 00 06740**
( 731 ) Sziget Kulturális Menedzser Iroda Kft., Budapest (HU)

**( 210 ) M 00 06738**
( 731 ) Sziget Kulturális Menedzser Iroda Kft., Budapest (HU)

**( 210 ) M 02 03632**
( 731 ) Borsodi Sörgyár Kft., Bőcs (HU)
( 740 ) Bérczes Ügyvédi Iroda, Budapest

---

**( 210 ) M 03 02909**
( 731 ) Borsodi Sörgyár Kft., Bőcs (HU)
( 740 ) Bérczes Ügyvédi Iroda, Budapest

---

**( 210 ) M 03 03918**
( 731 ) Borsodi Sörgyár Kft., Bőcs (HU)
( 740 ) Bérczes Ügyvédi Iroda, Budapest

---

**( 210 ) M 03 03812**
( 731 ) Borsodi Sörgyár Kft., Bőcs (HU)
( 740 ) Bérczes Ügyvédi Iroda, Budapest

---

**( 210 ) M 04 01253**
( 731 ) Borsodi Sörgyár Kft., Bőcs (HU)
( 740 ) Bérczes Ügyvédi Iroda, Budapest

---

**( 210 ) M 04 03121**
( 731 ) Borsodi Sörgyár Kft., Bőcs (HU)
( 740 ) Bérczes Ügyvédi Iroda, Budapest

---

**( 210 ) M 05 03695**
( 731 ) Borsodi Sörgyár Kft., Bőcs (HU)
( 740 ) Bérczes Ügyvédi Iroda, Budapest

---

**( 210 ) M 05 03692**
( 731 ) Borsodi Sörgyár Kft., Bőcs (HU)
( 740 ) Bérczes Ügyvédi Iroda, Budapest

---

**( 210 ) M 05 03694**
( 731 ) Borsodi Sörgyár Kft., Bőcs (HU)
( 740 ) Bérczes Ügyvédi Iroda, Budapest

---

**( 210 ) M 05 03690**
( 731 ) Borsodi Sörgyár Kft., Bőcs (HU)
( 740 ) Bérczes Ügyvédi Iroda, Budapest

---

**( 210 ) M 05 03693**
( 731 ) Borsodi Sörgyár Kft., Bőcs (HU)
( 740 ) Bérczes Ügyvédi Iroda, Budapest

---

**( 210 ) M 06 00601**
( 731 ) Borsodi Sörgyár Kft., Bőcs (HU)
( 740 ) Bérczes Ügyvédi Iroda, Budapest

---

**( 210 ) M 06 00918**
( 731 ) Sziget Kulturális Menedzser Iroda Kft., Budapest (HU)
( 740 ) dr. Kurucz György ügyvéd, Budapest

**( 210 ) M 09 00382**
( 731 ) Borsodi Sörgyár Kft., Bőcs (HU)
( 740 ) Bérczes Ügyvédi Iroda, Budapest

**( 210 ) M 09 00959**
( 731 ) Borsodi Sörgyár Kft., Bőcs (HU)
( 740 ) Bérczes Ügyvédi Iroda, Budapest
Dr. Sóvári Miklós, DANUBIA Szabadalmi és Jogi Iroda Kft., Budapest

**( 210 ) M 09 02968**
( 731 ) Borsodi Sörgyár Kft., Bőcs (HU)
( 740 ) Bérczes Ügyvédi Iroda, Budapest

**( 210 ) M 10 01674**
( 731 ) Sziget Kulturális Menedzser Iroda Kft., Budapest (HU)
( 740 ) dr. Rosner Gábor, Budapest

**( 210 ) M 12 00918**
( 731 ) Sziget Kulturális Menedzser Iroda Kft., Budapest (HU)
( 740 ) dr. Lendvai András, Lendvai és Szörényi Ügyvédi Iroda, Budapest

A rovat 24 darab közlést tartalmaz.

# NEMZETKÖZI VÉDJEGYKÖZLEMÉNYEK

## Védjegybejelentések meghirdetése

**( 111 ) 473.229**
**( 541 ) TEKNO**
( 511 ) 28
( 580 ) 2012.11.22.
( 450 ) GAZ 45/2012

---

**( 111 ) 597.240**
**( 541 ) LAVASEPT**
( 511 ) 5
( 580 ) 2012.11.15.
( 450 ) GAZ 44/2012

---

**( 111 ) 774.696**
**( 541 ) SIRO**
( 511 ) 31
( 580 ) 2012.11.15.
( 450 ) GAZ 44/2012

---

**( 111 ) 836.313**
**( 546 )**

( 511 ) 25
( 580 ) 2012.11.22.
( 450 ) GAZ 45/2012

---

**( 111 ) 888.558**
**( 546 )**

( 511 ) 3-4, 16, 21, 26
( 580 ) 2012.11.15.
( 450 ) GAZ 44/2012

---

**( 111 ) 976.716**
**( 546 )**

( 511 ) 25
( 580 ) 2012.11.15.
( 450 ) GAZ 44/2012

---

**( 111 ) 1.006.383**
**( 546 )** LESSAR

( 511 ) 11
( 580 ) 2012.11.15.
( 450 ) GAZ 44/2012

---

**( 111 ) 1.006.384**
**( 541 ) LESSAR**
( 511 ) 11
( 580 ) 2012.11.15.
( 450 ) GAZ 44/2012

---

**( 111 ) 1.018.342**
**( 546 )**

( 511 ) 11-12
( 580 ) 2012.11.15.
( 450 ) GAZ 44/2012

---

**( 111 ) 1.062.010**
**( 546 )**

( 511 ) 5, 29-30
( 580 ) 2012.11.15.
( 450 ) GAZ 44/2012

---

**( 111 ) 1.066.097**
**( 541 ) NN**
( 511 ) 36
( 580 ) 2012.11.22.
( 450 ) GAZ 45/2012

---

**( 111 ) 1.096.808**
**( 546 )**

( 511 ) 15-16, 20-21, 28, 35, 39, 41
( 580 ) 2012.11.22.
( 450 ) GAZ 45/2012

---

**( 111 ) 1.099.520**
**( 541 ) BETSY**
( 511 ) 18, 25-26, 35
( 580 ) 2012.11.22.
( 450 ) GAZ 45/2012

---

**( 111 ) 1.110.152**
**( 541 ) PRONUTRA**
( 511 ) 5, 29-30

( 580 ) 2012.11.22.
( 450 ) GAZ 45/2012

---

**( 111 ) 1.113.186**
**( 546 )** PURE NATURE
( 511 ) 25
( 580 ) 2012.11.15.
( 450 ) GAZ 44/2012

---

**( 111 ) 1.134.458**
**( 541 ) THE STORE IS THE MESSAGE**
( 511 ) 35-36, 39, 41
( 580 ) 2012.11.15.
( 450 ) GAZ 44/2012

---

**( 111 ) 1.134.538**
**( 541 ) serviceWare**
( 511 ) 9, 16, 35, 38, 41-42, 45
( 580 ) 2012.11.15.
( 450 ) GAZ 44/2012

---

**( 111 ) 1.134.542**
**( 546 )**

( 511 ) 33
( 580 ) 2012.11.15.
( 450 ) GAZ 44/2012

---

**( 111 ) 1.134.556**
**( 546 )** НОРТИЯ
NORTIA
( 511 ) 5

( 580 ) 2012.11.15.
( 450 ) GAZ 44/2012

---

**( 111 ) 1.134.610**
**( 541 ) BELIEVE IN P ZERO**
( 511 ) 12
( 580 ) 2012.11.15.
( 450 ) GAZ 44/2012

---

**( 111 ) 1.134.627**
**( 541 ) Crescendo**
( 511 ) 31
( 580 ) 2012.11.15.
( 450 ) GAZ 44/2012

---

**( 111 ) 1.134.692**
**( 541 ) EMUZIQ**
( 511 ) 5
( 580 ) 2012.11.15.
( 450 ) GAZ 44/2012

---

**( 111 ) 1.134.734**
**( 546 )** Pâturages
( 511 ) 29-30
( 580 ) 2012.11.15.
( 450 ) GAZ 44/2012

---

**( 111 ) 1.134.775**
**( 546 )**

( 511 ) 9, 16, 24-26, 28, 32-35, 41
( 580 ) 2012.11.15.
( 450 ) GAZ 44/2012

---

**( 111 ) 1.134.794**
**( 546 )** REALIGHT 瑞莱特
( 511 ) 11
( 580 ) 2012.11.15.
( 450 ) GAZ 44/2012

---

**( 111 ) 1.134.797**
**( 541 ) LUNDIA**

( 511 ) 6, 11, 16, 19-21, 35, 37, 42
( 580 ) 2012.11.15.
( 450 ) GAZ 44/2012

---

**( 111 ) 1.134.856**
**( 541 ) Zuckerschnute**
( 511 ) 3, 5, 8
( 580 ) 2012.11.15.
( 450 ) GAZ 44/2012

---

**( 111 ) 1.134.956**
**( 546 )** SHRED
( 511 ) 9, 25, 28, 35
( 580 ) 2012.11.15.
( 450 ) GAZ 44/2012

---

**( 111 ) 1.134.967**
**( 546 )** EDF | BUSINESS LEADING SOLUTIONS
( 511 ) 35-40, 42, 45
( 580 ) 2012.11.15.
( 450 ) GAZ 44/2012

---

**( 111 ) 1.134.989**
**( 546 )** Kowa
( 511 ) 5, 10
( 580 ) 2012.11.15.
( 450 ) GAZ 44/2012

---

**( 111 ) 1.135.010**

**( 546 )**

( 511 ) 33
( 580 ) 2012.11.15.
( 450 ) GAZ 44/2012

---

**( 111 ) 1.135.011**
**( 546 )**

( 511 ) 5, 11, 32
( 580 ) 2012.11.15.
( 450 ) GAZ 44/2012

---

**( 111 ) 1.135.030**
**( 541 ) the-bank-to-go**
( 511 ) 9, 42
( 580 ) 2012.11.15.
( 450 ) GAZ 44/2012

---

**( 111 ) 1.135.034**

**( 546 )**

( 511 ) 7, 21, 30, 43
( 580 ) 2012.11.15.
( 450 ) GAZ 44/2012

---

**( 111 ) 1.135.050**
**( 541 ) SAVOTTA**
( 511 ) 18, 20, 22
( 580 ) 2012.11.15.
( 450 ) GAZ 44/2012

---

**( 111 ) 1.135.066**
**( 546 )** TRANSPORTA

( 511 ) 7, 12
( 580 ) 2012.11.15.
( 450 ) GAZ 44/2012

---

**( 111 ) 1.135.093**
**( 546 )** MAFF PREMIUM BATTERY

( 511 ) 9
( 580 ) 2012.11.15.
( 450 ) GAZ 44/2012

---

**( 111 ) 1.135.169**
**( 541 ) ENHYDROL**
( 511 ) 5
( 580 ) 2012.11.22.
( 450 ) GAZ 45/2012

---

**( 111 ) 1.135.194**
**( 546 ) ПОДОЛЬСККАБЕЛЬ**
( 511 ) 9
( 580 ) 2012.11.22.
( 450 ) GAZ 45/2012

---

**( 111 ) 1.135.195**
**( 546 )** ifresh & nature! BY ORIFLAME

( 511 ) 3

( 580 ) 2012.11.22.
( 450 ) GAZ 45/2012

---

**( 111 ) 1.135.201**
**( 541 ) OCHO**
( 511 ) 29
( 580 ) 2012.11.22.
( 450 ) GAZ 45/2012

---

**( 111 ) 1.135.224**
**( 546 )**

( 511 ) 16, 21, 29-33
( 580 ) 2012.11.22.
( 450 ) GAZ 45/2012

---

**( 111 ) 1.135.256**
**( 541 ) Taran~s Highland**
( 511 ) 33
( 580 ) 2012.11.22.
( 450 ) GAZ 45/2012

---

**( 111 ) 1.135.264**
**( 541 ) RETLUX**
( 511 ) 8-9, 11
( 580 ) 2012.11.22.
( 450 ) GAZ 45/2012

---

**( 111 ) 1.135.337**
**( 546 )** Easy Home
( 511 ) 9, 35
( 580 ) 2012.11.22.
( 450 ) GAZ 45/2012

---

**( 111 ) 1.135.356**
**( 541 ) Pusblu**
( 511 ) 18, 24-25, 28
( 580 ) 2012.11.22.
( 450 ) GAZ 45/2012

---

**( 111 ) 1.135.367**
**( 546 )** NANANIA
( 511 ) 18, 25, 35
( 580 ) 2012.11.22.
( 450 ) GAZ 45/2012

---

**( 111 ) 1.135.379**
**( 546 )** Barlinek
( 511 ) 4, 19
( 580 ) 2012.11.22.
( 450 ) GAZ 45/2012

---

**( 111 ) 1.135.390**
**( 546 )**
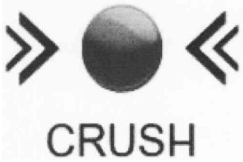

( 511 ) 34
( 580 ) 2012.11.22.
( 450 ) GAZ 45/2012

---

**( 111 ) 1.135.395**
**( 546 )** SHENG DA
( 511 ) 7
( 580 ) 2012.11.22.
( 450 ) GAZ 45/2012

---

**( 111 ) 1.135.404**
**( 546 )**

( 511 ) 28
( 580 ) 2012.11.22.
( 450 ) GAZ 45/2012

---

**( 111 ) 1.135.434**
**( 541 ) docbox**
( 511 ) 9, 35, 38, 41-42, 45
( 580 ) 2012.11.22.
( 450 ) GAZ 45/2012

---

**( 111 ) 1.135.445**
**( 541 ) POMALYST**
( 511 ) 5
( 580 ) 2012.11.22.
( 450 ) GAZ 45/2012

---

**( 111 ) 1.135.451**
**( 541 ) INNOCENCE PROJECT**
( 511 ) 41-42
( 580 ) 2012.11.22.
( 450 ) GAZ 45/2012

---

**( 111 ) 1.135.464**
**( 541 ) XU~A VA NAY**

( 511 ) 30
( 580 ) 2012.11.22.
( 450 ) GAZ 45/2012

---

**( 111 ) 1.135.467**
**( 541 ) ORIFLAME PRETTY SWAN**
( 511 ) 3
( 580 ) 2012.11.22.
( 450 ) GAZ 45/2012

---

**( 111 ) 1.135.500**
**( 541 ) MANHATTAN EXPRESS YOURSELF**
( 511 ) 3
( 580 ) 2012.11.22.
( 450 ) GAZ 45/2012

---

**( 111 ) 1.135.502**
**( 541 ) IMATYANAS**
( 511 ) 5
( 580 ) 2012.11.22.
( 450 ) GAZ 45/2012

---

**( 111 ) 1.135.519**
**( 541 ) MISS SPORTY METAL FLIP**
( 511 ) 3
( 580 ) 2012.11.22.
( 450 ) GAZ 45/2012

---

**( 111 ) 1.135.573**
**( 541 ) GLOBAL-K**
( 511 ) 5
( 580 ) 2012.11.22.
( 450 ) GAZ 45/2012

---

**( 111 ) 1.135.574**
**( 541 ) ATORDIPIN**
( 511 ) 5
( 580 ) 2012.11.22.
( 450 ) GAZ 45/2012

---

**( 111 ) 1.135.576**
**( 541 ) CLASS-K**
( 511 ) 5
( 580 ) 2012.11.22.
( 450 ) GAZ 45/2012

---

**( 111 ) 1.135.604**
**( 541 ) CREME POUR PEAU NUE SENSUELLE**
( 511 ) 3

( 580 ) 2012.11.22.
( 450 ) GAZ 45/2012

---

**( 111 ) 1.135.612**
**( 541 ) MATELASSÉ**
( 511 ) 3
( 580 ) 2012.11.22.
( 450 ) GAZ 45/2012

---

**( 111 ) 1.135.623**
**( 541 ) POLYMERTEPLO**
( 511 ) 9, 11, 17, 19
( 580 ) 2012.11.22.
( 450 ) GAZ 45/2012

---

**( 111 ) 1.135.729**
**( 546 )** HotFrost
( 511 ) 11, 35, 37
( 580 ) 2012.11.22.
( 450 ) GAZ 45/2012

---

**( 111 ) 1.135.735**
**( 546 )** PREMIORRI Via Maggiore
( 511 ) 12
( 580 ) 2012.11.22.
( 450 ) GAZ 45/2012

---

**( 111 ) 1.135.756**
**( 546 )**

( 511 ) 32
( 580 ) 2012.11.22.
( 450 ) GAZ 45/2012

---

**( 111 ) 1.135.760**
**( 546 )**

( 511 ) 7, 9
( 580 ) 2012.11.22.
( 450 ) GAZ 45/2012

---

**( 111 ) 1.135.783**
**( 541 ) ARIA**
( 511 ) 21
( 580 ) 2012.11.22.
( 450 ) GAZ 45/2012

---

**( 111 ) 1.135.983**
**( 546 )** Fantastico
( 511 ) 29-30
( 580 ) 2012.11.22.
( 450 ) GAZ 45/2012

---

**( 111 ) 1.135.988**
**( 541 ) INTERFRUCTA**
( 511 ) 35, 41
( 580 ) 2012.11.22.
( 450 ) GAZ 45/2012

---

**( 111 ) 1.136.083**
**( 546 )**
EXIAR
EXPORT INSURANCE AGENCY OF RUSSIA
( 511 ) 35-36, 41
( 580 ) 2012.11.22.
( 450 ) GAZ 45/2012

---

**( 111 ) 1.136.084**
**( 546 )** S'COOL!
( 511 ) 25
( 580 ) 2012.11.22.
( 450 ) GAZ 45/2012

---

**( 111 ) 1.136.093**
**( 541 ) IOFFER**
( 511 ) 35
( 580 ) 2012.11.22.
( 450 ) GAZ 45/2012

---

**( 111 ) 1.136.113**
**( 546 )** madeinVicenza
AZIENDA SPECIALE DELLA CAMERA DI COMMERCIO DI VICENZA
( 511 ) 16, 35, 41-42
( 580 ) 2012.11.22.
( 450 ) GAZ 45/2012

---

**( 111 ) 1.136.136**
**( 541 ) Gamewave**
( 511 ) 9, 41-42

( 580 ) 2012.11.22.
( 450 ) GAZ 45/2012

---

**( 111 ) 1.136.180**
**( 546 )**

( 511 ) 3
( 580 ) 2012.11.22.
( 450 ) GAZ 45/2012

---

**( 111 ) 1.136.193**
**( 541 ) BCAT**
( 511 ) 9
( 580 ) 2012.11.22.
( 450 ) GAZ 45/2012

---

**( 111 ) 1.136.227**
**( 546 )**

( 511 ) 16, 35, 41-42
( 580 ) 2012.11.22.
( 450 ) GAZ 45/2012

---

**( 111 ) 1.136.230**
**( 546 )** BERTOLOTTO

( 511 ) 6, 19-21, 24, 37
( 580 ) 2012.11.22.
( 450 ) GAZ 45/2012

---

**( 111 ) 1.136.245**
**( 541 ) WIKITIVIA**
( 511 ) 9, 38, 41
( 580 ) 2012.11.29.
( 450 ) GAZ 46/2012

---

**( 111 ) 1.136.291**
**( 546 )** HORIZON

( 511 ) 12
( 580 ) 2012.11.29.
( 450 ) GAZ 46/2012

---

**( 111 ) 1.136.382**
**( 541 ) BRUMBY**

( 511 ) 5
( 580 ) 2012.11.29.
( 450 ) GAZ 46/2012

---

**( 111 ) 1.136.475**
**( 546 )** Sportness

( 511 ) 3, 5, 10, 29-30, 32
( 580 ) 2012.11.29.
( 450 ) GAZ 46/2012

---

**( 111 ) 1.136.575**
**( 541 ) QUORIS**
( 511 ) 12
( 580 ) 2012.11.29.
( 450 ) GAZ 46/2012

---

**( 111 ) 1.136.614**
**( 541 ) ECOCID ADVANCED**
( 511 ) 5
( 580 ) 2012.11.29.
( 450 ) GAZ 46/2012

---

**( 111 ) 1.136.615**
**( 541 ) TEZULIX**
( 511 ) 5
( 580 ) 2012.11.29.
( 450 ) GAZ 46/2012

---

**( 111 ) 1.136.617**
**( 541 ) OXICID ADVANCED**
( 511 ) 5
( 580 ) 2012.11.29.
( 450 ) GAZ 46/2012

---

**( 111 ) 1.136.624**
**( 541 ) SPIN**
( 511 ) 34
( 580 ) 2012.11.29.
( 450 ) GAZ 46/2012

---

**( 111 ) 1.136.625**
**( 541 ) Junior Kids**
( 511 ) 25
( 580 ) 2012.11.29.
( 450 ) GAZ 46/2012

---

**( 111 ) 1.136.626**
**( 541 ) BEYOND SILVER**

( 511 ) 34
( 580 ) 2012.11.29.
( 450 ) GAZ 46/2012

---

**( 111 ) 1.136.627**
**( 541 ) Action Boy**
( 511 ) 25
( 580 ) 2012.11.29.
( 450 ) GAZ 46/2012

---

**( 111 ) 1.136.659**
**( 546 )**

( 511 ) 9, 38, 41
( 580 ) 2012.11.29.
( 450 ) GAZ 46/2012

---

**( 111 ) 1.136.685**
**( 546 )**

( 511 ) 36
( 580 ) 2012.11.29.
( 450 ) GAZ 46/2012

---

**( 111 ) 1.136.688**

**( 546 )**

( 511 ) 33
( 580 ) 2012.11.29.
( 450 ) GAZ 46/2012

---

**( 111 ) 1.136.702**
**( 541 ) RUNLUCKY**
( 511 ) 7, 11
( 580 ) 2012.11.29.
( 450 ) GAZ 46/2012

---

**( 111 ) 1.136.734**
**( 546 )**

( 511 ) 3, 9, 18, 25
( 580 ) 2012.11.29.
( 450 ) GAZ 46/2012

---

**( 111 ) 1.136.746**
**( 546 )** SPakare
( 511 ) 3
( 580 ) 2012.11.29.
( 450 ) GAZ 46/2012

---

**( 111 ) 1.136.754**

**( 546 )** WORCRAFT

( 511 ) 7
( 580 ) 2012.11.29.
( 450 ) GAZ 46/2012

---

**( 111 ) 1.136.801**
**( 546 )** Pre-Rinse

( 511 ) 11
( 580 ) 2012.11.29.
( 450 ) GAZ 46/2012

---

**( 111 ) 1.136.838**
**( 546 )** YourSun

( 511 ) 5
( 580 ) 2012.11.29.
( 450 ) GAZ 46/2012

---

**( 111 ) 1.136.851**
**( 546 )** WARMEN

( 511 ) 25
( 580 ) 2012.11.29.
( 450 ) GAZ 46/2012

---

**( 111 ) 1.136.859**
**( 546 )** myris

( 511 ) 9, 35, 42
( 580 ) 2012.11.29.
( 450 ) GAZ 46/2012

---

**( 111 ) 1.136.904**
**( 541 ) Home & Relax**
( 511 ) 25
( 580 ) 2012.11.29.
( 450 ) GAZ 46/2012

---

**( 111 ) 1.136.958**
**( 541 ) FUSILAN**
( 511 ) 1, 5
( 580 ) 2012.11.29.
( 450 ) GAZ 46/2012

---

**( 111 ) 1.136.963**

**( 541 ) alurail**
( 511 ) 6, 35
( 580 ) 2012.11.29.
( 450 ) GAZ 46/2012

---

**( 111 ) 1.136.976**
**( 546 )**

( 511 ) 30
( 580 ) 2012.11.29.
( 450 ) GAZ 46/2012

---

**( 111 ) 1.136.992**
**( 541 ) AVON SPECTACULAR**
( 511 ) 14
( 580 ) 2012.11.29.
( 450 ) GAZ 46/2012

---

**( 111 ) 1.137.015**
**( 541 ) .MERCK**
( 511 ) 5, 38
( 580 ) 2012.11.29.
( 450 ) GAZ 46/2012

---

**( 111 ) 1.137.032**
**( 541 ) SPAR PREMIUM LEBKUCHENZAUBER**
( 511 ) 30
( 580 ) 2012.11.29.
( 450 ) GAZ 46/2012

---

**( 111 ) 1.137.033**
**( 541 ) SPAR PREMIUM GLÜHWEINZAUBER**
( 511 ) 30
( 580 ) 2012.11.29.
( 450 ) GAZ 46/2012

---

**( 111 ) 1.137.034**
**( 541 ) SPAR PREMIUM BRATAPFELZAUBER**
( 511 ) 30
( 580 ) 2012.11.29.
( 450 ) GAZ 46/2012

---

**( 111 ) 1.137.056**

**( 546 )**

( 511 ) 7, 11
( 580 ) 2012.11.29.
( 450 ) GAZ 46/2012

---

**( 111 ) 1.137.086**
**( 541 ) KING SAIL**
( 511 ) 25
( 580 ) 2012.11.29.
( 450 ) GAZ 46/2012

---

**( 111 ) 1.137.092**
**( 546 )** SRR
( 511 ) 7, 11-12, 17
( 580 ) 2012.11.29.
( 450 ) GAZ 46/2012

---

**( 111 ) 1.137.147**
**( 541 ) ZENDRACTIN**
( 511 ) 5
( 580 ) 2012.11.29.
( 450 ) GAZ 46/2012

---

**( 111 ) 1.137.148**
**( 541 ) PYLOTRIX**
( 511 ) 5
( 580 ) 2012.11.29.
( 450 ) GAZ 46/2012

---

**( 111 ) 1.137.149**
**( 541 ) VOPECIDEX**
( 511 ) 5
( 580 ) 2012.11.29.
( 450 ) GAZ 46/2012

---

**( 111 ) 1.137.150**
**( 541 ) ALERPALUX**
( 511 ) 5
( 580 ) 2012.11.29.
( 450 ) GAZ 46/2012

---

**( 111 ) 1.137.163**
**( 541 ) ewtto**
( 511 ) 9, 11

( 580 ) 2012.11.29.
( 450 ) GAZ 46/2012

---

**( 111 ) 1.137.196**
**( 546 )** pemat

( 511 ) 3, 5, 7-8, 11-12, 20-21, 35, 37
( 580 ) 2012.11.29.
( 450 ) GAZ 46/2012

---

**( 111 ) 1.137.227**
**( 546 )**

( 511 ) 9, 16, 24-26, 28, 32-35, 41
( 580 ) 2012.11.29.
( 450 ) GAZ 46/2012

---

**( 111 ) 1.137.264**
**( 541 ) KG-OFF**
( 511 ) 5
( 580 ) 2012.11.29.
( 450 ) GAZ 46/2012

---

**( 111 ) 1.137.278**
**( 541 ) XKIN IQ**
( 511 ) 10
( 580 ) 2012.11.29.
( 450 ) GAZ 46/2012

---

**( 111 ) 1.137.296**
**( 546 )**

( 511 ) 1, 5, 29-30
( 580 ) 2012.11.29.
( 450 ) GAZ 46/2012

---

A rovat 126 darab közlést tartalmaz.

# Bejegyzések a kiegészítő lajstromba

## Védjegybejelentések magyarországi oltalmának elismerése

**( 111 ) 963.426**
( 151 ) 2013.02.15.

**( 111 ) 1.041.970**
( 151 ) 2013.02.15.

**( 111 ) 1.070.813**
( 151 ) 2013.02.15.

**( 111 ) 1.121.053**
( 151 ) 2013.02.15.

**( 111 ) 1.121.069**
( 151 ) 2013.02.15.

**( 111 ) 1.121.085**
( 151 ) 2013.02.15.

**( 111 ) 1.121.086**
( 151 ) 2013.02.15.

**( 111 ) 1.121.116**
( 151 ) 2013.02.15.

**( 111 ) 1.121.117**
( 151 ) 2013.02.15.

**( 111 ) 1.121.144**
( 151 ) 2013.02.15.

**( 111 ) 1.121.173**
( 151 ) 2013.02.15.

**( 111 ) 1.121.205**
( 151 ) 2013.02.15.

**( 111 ) 1.121.219**
( 151 ) 2013.02.15.

**( 111 ) 1.121.228**
( 151 ) 2013.02.15.

**( 111 ) 1.121.263**
( 151 ) 2013.02.15.

**( 111 ) 1.121.282**
( 151 ) 2013.02.15.

**( 111 ) 1.121.312**
( 151 ) 2013.02.15.

**( 111 ) 1.121.324**
( 151 ) 2013.02.15.

**( 111 ) 1.121.329**
( 151 ) 2013.02.15.

**( 111 ) 1.121.344**
( 151 ) 2013.02.15.

**( 111 ) 1.121.345**
( 151 ) 2013.02.15.

**( 111 ) 1.121.356**
( 151 ) 2013.02.15.

**( 111 ) 1.121.374**
( 151 ) 2013.02.15.

**( 111 ) 1.121.388**
( 151 ) 2013.02.15.

**( 111 ) 1.121.410**
( 151 ) 2013.02.15.

**( 111 ) 1.121.453**
( 151 ) 2013.02.15.

**( 111 ) 1.121.460**
( 151 ) 2013.02.15.

**( 111 ) 1.121.465**
( 151 ) 2013.02.15.

**( 111 ) 1.121.583**
( 151 ) 2013.02.15.

**( 111 ) 1.121.600**
( 151 ) 2013.02.15.

**( 111 ) 1.121.612**
( 151 ) 2013.02.15.

**( 111 ) 1.121.633**
( 151 ) 2013.02.15.

**( 111 ) 1.121.652**
( 151 ) 2013.02.15.

**( 111 ) 1.121.670**

( 151 ) 2013.02.15.

A rovat 34 darab közlést tartalmaz.

# INTÉZMÉNYI KÖZLEMÉNYEK

## Hirdetményi úton történő kézbesítés

| | |
|---|---|
| A döntés ügyszáma és az intézkedés száma: | **A 10 04586 / 1** |
| A döntés tárgya: | Felhívás hiánypótlásra |
| A címzett(ek) neve(i) és utolsó ismert címe: | Zimányi és Fakó Ügyvédi Iroda, Dr. Fakó Beatrix ügyvéd, Budapest, 1138 Népfürdő u. 22. (HU)<br>Zimányi és Fakó Ügyvédi Iroda, Budapest, 1138 Lövőház u. 30. (HU) |
| A döntés ügyszáma és az intézkedés száma: | **A 10 43666 / 14** |
| A döntés tárgya: | Information to the applicant about termination of the procedure |
| A címzett(ek) neve(i) és utolsó ismert címe: | Kong Ling Guo, Laoning Province, 10-113,Lanjun Road, Tiexi District,Shenyang City (CN) |
| A döntés ügyszáma és az intézkedés száma: | **A 10 70403 / 14** |
| A döntés tárgya: | Information to the applicant about termination of the procedure |
| A címzett(ek) neve(i) és utolsó ismert címe: | TSN Brands LTD, Road Town, Tortola, Geneva Place, Waterfront Drive,P.O. Box 3469 (VG) |
| A döntés ügyszáma és az intézkedés száma: | **A 11 31716 / 3** |
| A döntés tárgya: | Felhívás hiánypótlásra |
| A címzett(ek) neve(i) és utolsó ismert címe: | Csabai Marianna ügyvéd, Csabai és Társa Ügyvédi Iroda, Budapest, 1126 Tartsay Vilmos u. 4. (HU) |
| A döntés ügyszáma és az intézkedés száma: | **E 07 785573 / 6** |
| A döntés tárgya: | Szabadalmi oltalom megszűnése díjfizetés elmulasztása miatt |
| A címzett(ek) neve(i) és utolsó ismert címe: | BABCSÁN, Norbert, H-3530 Miskolc, Uitz B. 1 1/2 (HU) |
| A döntés ügyszáma és az intézkedés száma: | **M 02 05252 / 8** |
| A döntés tárgya: | Képviselet megszűnésének tudomásulvétele |
| A címzett(ek) neve(i) és utolsó ismert címe: | Dobrocsi Péter, Székesfehérvár, 8000 Pozsonyi út 28. (HU) |
| A döntés ügyszáma és az intézkedés száma: | **M 03 03110 / 18** |
| A döntés tárgya: | Tárgyalás kitűzése törlési ügyben |
| A címzett(ek) neve(i) és utolsó ismert címe: | Illés Attila József ügyvéd, Dr. Csontos és Társai Ügyvédi Iroda, Budapest, 1139 Váci út 91. (HU) |
| A döntés ügyszáma és az intézkedés száma: | **M 05 02908 / 6** |
| A döntés tárgya: | Foglalás tényének bejegyzése |
| A címzett(ek) neve(i) és utolsó ismert címe: | Gödölle Tamás, Bogsch és Társai Ügyvédi Iroda, Budapest, 1051 Bajcsy-Zsilinszky út 16. (HU) |
| A döntés ügyszáma és az intézkedés száma: | **M 07 00654 / 14** |
| A döntés tárgya: | Felhívás hiánypótlásra |
| A címzett(ek) neve(i) és utolsó ismert címe: | Takaso Rubber Products Sdn Bhd, Muar, Johor, 84000 K55, Kawasan Perindustrian Tg. Agas (MY) |
| A döntés ügyszáma és az intézkedés száma: | **M 10 03485 / 8** |

| | |
|---|---|
| A döntés tárgya: | Jogutódlás tudomásulvétele |
| A címzett(ek) neve(i) és utolsó ismert címe: | Fridge Festival Kft., Budapest, 1051 Zrínyi M. u. 4. II. em. (HU) |

| | |
|---|---|
| A döntés ügyszáma és az intézkedés száma: | **M 11 03237 / 13** |
| A döntés tárgya: | Felhívás igazgatási szolgáltatási díj megfizetésére |
| A címzett(ek) neve(i) és utolsó ismert címe: | Veres Zoltán, Budapest, 1163 Szérű utca 6. (HU) |

| | |
|---|---|
| A döntés ügyszáma és az intézkedés száma: | **M 12 00691 / 21** |
| A döntés tárgya: | Felhívás hiánypótlásra felszólalás tárgyában |
| A címzett(ek) neve(i) és utolsó ismert címe: | Kovács Nikolett, Dr. Krajnyák & Társa Ügyvédi Iroda, Budapest, 1535 Pf.: 901. (HU) |

| | |
|---|---|
| A döntés ügyszáma és az intézkedés száma: | **M 12 00919 / 13** |
| A döntés tárgya: | Védjegy lajstromozása |
| A címzett(ek) neve(i) és utolsó ismert címe: | Kovács Nikolett, Dr. Krajnyák & Társa Ügyvédi Iroda, Budapest, 1535 Pf.: 901. (HU) |

| | |
|---|---|
| A döntés ügyszáma és az intézkedés száma: | **M 12 01170 / 13** |
| A döntés tárgya: | Felhívás hiánypótlásra |
| A címzett(ek) neve(i) és utolsó ismert címe: | Vargha András, Dr. Vargha András Ügyvédi Iroda, Budapest, 1118 Budaörsi út 27. (HU) |

| | |
|---|---|
| A döntés ügyszáma és az intézkedés száma: | **M 12 01436 / 6** |
| A döntés tárgya: | Védjegy lajstromozása |
| A címzett(ek) neve(i) és utolsó ismert címe: | Mándi Gábor, Budapest, 1119 Petzvál József u. 31-33. (HU) |

| | |
|---|---|
| A döntés ügyszáma és az intézkedés száma: | **M 12 01439 / 6** |
| A döntés tárgya: | Védjegy lajstromozása |
| A címzett(ek) neve(i) és utolsó ismert címe: | International Crew Ship Training Center Kft., Budapest, 1122 Hajnóczy József u. 20. (HU) |

| | |
|---|---|
| A döntés ügyszáma és az intézkedés száma: | **M 12 01629 / 6** |
| A döntés tárgya: | Védjegy lajstromozása |
| A címzett(ek) neve(i) és utolsó ismert címe: | Rácz Gábor, Budapest, 1213 Toboz u. 2/A. (HU) |

| | |
|---|---|
| A döntés ügyszáma és az intézkedés száma: | **M 12 02139 / 13** |
| A döntés tárgya: | Védjegy lajstromozása |
| A címzett(ek) neve(i) és utolsó ismert címe: | Váradi Szabolcs ügyvéd, Dr. Váradi Szabolcs Ügyvédi Iroda, Budapest, 1243 Pf.: 504 (HU) |

| | |
|---|---|
| A döntés ügyszáma és az intézkedés száma: | **M 12 02643 / 6** |
| A döntés tárgya: | Védjegy lajstromozása |
| A címzett(ek) neve(i) és utolsó ismert címe: | Babóné Oláry Gabriella, Budapest, 1042 Lebstück M. u. 29. (HU) |

| | |
|---|---|
| A döntés ügyszáma és az intézkedés száma: | **M 12 03231 / 4** |
| A döntés tárgya: | Védjegybejelentés visszavontnak tekintése |
| A címzett(ek) neve(i) és utolsó ismert címe: | Bálint Andrea jogtanácsos, Budapest, 1139 Váci út 99. (HU) |

| | |
|---|---|
| A döntés ügyszáma és az intézkedés száma: | **M 12 03232 / 4** |
| A döntés tárgya: | Védjegybejelentés visszavontnak tekintése |

| | |
|---|---|
| A címzett(ek) neve(i) és utolsó ismert címe: | Bálint Andrea jogtanácsos, Budapest, 1139 Váci út 99. (HU) |

| | |
|---|---|
| A döntés ügyszáma és az intézkedés száma: | **M 12 03412 / 6** |
| A döntés tárgya: | Felhívás nyilatkozattételre |
| A címzett(ek) neve(i) és utolsó ismert címe: | Pozsonyi Piknik Egyesület, Budapest, 1137 Pozsonyi út 5. (HU) |

| | |
|---|---|
| A döntés ügyszáma és az intézkedés száma: | **M 12 03580 / 12** |
| A döntés tárgya: | Védjegy lajstromozását elrendelő határozat visszavonása különleges gyorsított eljárásban |
| A címzett(ek) neve(i) és utolsó ismert címe: | Oláh György, Budapest, 1211 Szállító u. 4. (HU) |
| A döntés ügyszáma és az intézkedés száma: | **M 12 03580 / 13** |
| A döntés tárgya: | Felhívás hiánypótlásra felszólalás tárgyában |
| A címzett(ek) neve(i) és utolsó ismert címe: | Oláh György, Budapest, 1211 Szállító u. 4. (HU) |

| | |
|---|---|
| A döntés ügyszáma és az intézkedés száma: | **M 12 03672 / 5** |
| A döntés tárgya: | Védjegybejelentés visszavontnak tekintése |
| A címzett(ek) neve(i) és utolsó ismert címe: | BLEDONIT Kft., Miskolc, 3516 Pesti u. 98. (HU) |

| | |
|---|---|
| A döntés ügyszáma és az intézkedés száma: | **M 12 03683 / 4** |
| A döntés tárgya: | Védjegybejelentés visszavontnak tekintése |
| A címzett(ek) neve(i) és utolsó ismert címe: | Zigaron Kereskedelmi és Gazdasági Szolgáltató Kft., Budapest, 1182 Péterhalmi út 8. (HU) |

| | |
|---|---|
| A döntés ügyszáma és az intézkedés száma: | **M 12 03829 / 4** |
| A döntés tárgya: | Védjegybejelentés visszavontnak tekintése |
| A címzett(ek) neve(i) és utolsó ismert címe: | Bakonyi-Kiss Attila, Budapest, 1037 Erdőalja u. 132/a. (HU) |

| | |
|---|---|
| A döntés ügyszáma és az intézkedés száma: | **M 12 03848 / 4** |
| A döntés tárgya: | Védjegybejelentés visszavontnak tekintése |
| A címzett(ek) neve(i) és utolsó ismert címe: | RAMOFIX TRADE KFT, Budapest, 1034 Csányi László utca 34 (HU) |

| | |
|---|---|
| A döntés ügyszáma és az intézkedés száma: | **M 12 03961 / 8** |
| A döntés tárgya: | Védjegybejelentés elutasítása |
| A címzett(ek) neve(i) és utolsó ismert címe: | Pankotai Zoltán, Pankotai Ügyvédi Iroda, Budapest, 1068 Pf. 310. (HU) |

| | |
|---|---|
| A döntés ügyszáma és az intézkedés száma: | **M 12 04090 / 4** |
| A döntés tárgya: | Védjegybejelentés visszavontnak tekintése |
| A címzett(ek) neve(i) és utolsó ismert címe: | Berta Hubert, Budapest, 1535 pf.:704 (HU) |

| | |
|---|---|
| A döntés ügyszáma és az intézkedés száma: | **M 73 00168 / 6** |
| A döntés tárgya: | Képviseletváltozás tudomásulvétele |
| A címzett(ek) neve(i) és utolsó ismert címe: | Bérczes Ügyvédi Iroda, Taliándörögd, 8295 Petőfi u. 2. (HU) |

| | |
|---|---|
| A döntés ügyszáma és az intézkedés száma: | **M 92 02040 / 13** |
| A döntés tárgya: | Képviselet megszűnésének tudomásulvétele |
| A címzett(ek) neve(i) és utolsó ismert címe: | Marjai Attila, Marjai Ügyvédi Iroda, Budapest, 1077 Wesselényi u. 16/a (HU) |

| | |
|---|---|
| A döntés ügyszáma és az intézkedés száma: | **M 92 02041 / 15** |
| A döntés tárgya: | Képviselet megszűnésének tudomásulvétele |
| A címzett(ek) neve(i) és utolsó ismert címe: | Marjai Attila, Marjai Ügyvédi Iroda, Budapest, 1077 Wesselényi u. 16/a (HU) |

| | |
|---|---|
| A döntés ügyszáma és az intézkedés száma: | **M 92 02042 / 9** |
| A döntés tárgya: | Képviselet megszűnésének tudomásulvétele |
| A címzett(ek) neve(i) és utolsó ismert címe: | Marjai Attila, Marjai Ügyvédi Iroda, Budapest, 1077 Wesselényi u. 16/a (HU) |

| | |
|---|---|
| A döntés ügyszáma és az intézkedés száma: | **M 97 04436 / 22** |
| A döntés tárgya: | Képviselet megszűnésének tudomásulvétele |
| A címzett(ek) neve(i) és utolsó ismert címe: | Albert Zoltán, Budapest, 1084 József u. 36. (HU)<br>Danyi Lőrinc, Budapest, 1084 Víg u. 24. (HU) |

| | |
|---|---|
| A döntés ügyszáma és az intézkedés száma: | **P 00 01504 / 14** |
| A döntés tárgya: | Lemondásnak tekintés ideiglenes szabadalmi oltalomról |
| A címzett(ek) neve(i) és utolsó ismert címe: | Bárd Károly, Eörsi & Társai Ügyvédi Iroda, Budapest, 1056 Belgrád rkp. 13-15. (HU) |

| | |
|---|---|
| A döntés ügyszáma és az intézkedés száma: | **P 04 01336 / 20** |
| A döntés tárgya: | Végleges szabadalmi oltalom megszűnése díjfizetés elmulasztása miatt |
| A címzett(ek) neve(i) és utolsó ismert címe: | Darvas Ferenc, Budapest, 1034 Zápor u. 11/b. (HU) |

| | |
|---|---|
| A döntés ügyszáma és az intézkedés száma: | **P 07 00558 / 14** |
| A döntés tárgya: | Jogutódlás tudomásulvétele |
| A címzett(ek) neve(i) és utolsó ismert címe: | Bay Zoltán Közhasznú Nonprofit Kft., Miskolc, 3535 Rigó u. 50. (HU) |

| | |
|---|---|
| A döntés ügyszáma és az intézkedés száma: | **P 10 00208 / 10** |
| A döntés tárgya: | Ideiglenes szabadalmi oltalom megszűnése díjfizetés elmulasztása miatt |
| A címzett(ek) neve(i) és utolsó ismert címe: | Farkas György Géza, Budapest, 1131 Madridi u. 7. (HU) |

| | |
|---|---|
| A döntés ügyszáma és az intézkedés száma: | **P 11 00363 / 1** |
| A döntés tárgya: | Szabadalmi bejelentés visszavontnak tekintése |
| A címzett(ek) neve(i) és utolsó ismert címe: | Chickov A.h., *, * * (RU) |

| | |
|---|---|
| A döntés ügyszáma és az intézkedés száma: | **P 11 00566 / 13** |
| A döntés tárgya: | Felhívás hitelesítési díj megfizetésére |
| A címzett(ek) neve(i) és utolsó ismert címe: | Szentesi János, Budapest, 1112 Sasadi út 119 (HU) |

| | |
|---|---|
| A döntés ügyszáma és az intézkedés száma: | **P 12 00161 / 8** |
| A döntés tárgya: | Szabadalmi bejelentés visszavontnak tekintése |
| A címzett(ek) neve(i) és utolsó ismert címe: | Ruzsás Miklós, Budapest, 1196 Kossuth L. u. 43. (HU) |

| | |
|---|---|
| A döntés ügyszáma és az intézkedés száma: | **P 12 00386 / 5** |
| A döntés tárgya: | Képviselet megszűnésének tudomásulvétele |
| A címzett(ek) neve(i) és utolsó ismert címe: | VitalGreen Pharma Kft., Budapest, 1071 Damjanics u. 71. (HU) |

A rovat 43 darab közlést tartalmaz.

SZABADALMI KÖZLÖNY ÉS VÉDJEGYÉRTESÍTŐ

a Szellemi Tulajdon Nemzeti Hivatalának hivatalos lapja

Webcím: http://www.sztnh.gov.hu/kiadv/szkv/

Felelős kiadó: dr. Bendzsel Miklós

Szerkesztőség: Szellemi Tulajdon Nemzeti Hivatala
1054 Budapest, Garibaldi u. 2.
Telefon: (1) 312 4400
Levélcím: Pf. 552, 1374
E-mail: sztnh@hipo.gov.hu
http://www.sztnh.gov.hu

Felelős vezető: Szabó Richárd
Telefon: (1) 474 5761

HU ISSN 1588–0974