Tartalomjegyzék

Nemzetközi tájékoztatás 89
A hatósági közlemények rovataiban alkalmazott kódok és rendezési elvek 91

SZABADALMI KÖZLEMÉNYEK

Adatközlés szabadalmi bejelentésekről P277
Szabadalmi bejelentések közzététele P281
Külön tájékoztatás újdonságkutatásról P293
Megadott szabadalmak P296
Megtekinthetővé vált szabadalmi leírások P301
Közzétételt megelőzően megszüntetett szabadalom-engedélyezési eljárások . . . . . –
Szabadalmi oltalom megszűnése és újra érvénybe helyezése
- Ideiglenes szabadalmi oltalom megszűnése elutasítás miatt P304
- Ideiglenes szabadalmi oltalom megszűnése díjfizetés hiányában P304
- Ideiglenes szabadalmi oltalom megszűnése lemondás vagy lemondottnak tekintés miatt P307
- Ideiglenes szabadalmi oltalom megszűnése utólagos vizsgálat hiányában . . . . . –
- Végleges szabadalmi oltalom megszűnése lejárat miatt . . . . . –
- Végleges szabadalmi oltalom megszűnése díjfizetés hiányában P308
- Végleges szabadalmi oltalom megszűnése lemondás miatt P310
- Szabadalom megsemmisítése . . . . . –
- Szabadalom korlátozása . . . . . –
- Szabadalmi oltalom újra érvénybe helyezése P310
- Szabadalmi oltalom megszűnését megállapító határozat visszavonása P310

Vegyes szabadalmi közlemények
- Halasztott vizsgálatú szabadalmi bejelentések utólagos vizsgálata . . . . . –
- Jogutódlás P311
- Képviseleti megbízás P311
- Képviselet megszűnése P312
- Szerzőség változása . . . . . –
- Név-, illetve címváltozás P312
- Hasznosítási szerződés . . . . . –
- Hatósági tájékoztatás hatálytalanítása . . . . . –
- Határozat kijavítása, kicserélése . . . . . –
- Helyreigazítás P312

EURÓPAI SZABADALMI KÖZLEMÉNYEK

Európai szabadalmi bejelentések igénypont fordításának közzététele . . . . . –
Európai szabadalmi bejelentések igénypontjai fordítás-kijavításának közzététele . . . . . –
Európai szabadalmak szövege fordításának benyújtása E155
Európai szabadalmak szövege fordítás-kijavításának közzététele . . . . . –
Vegyes európai szabadalmi közlemények
- Jogutódlás E175
- Képviseleti megbízás E175
- Képviselet megszűnése . . . . . –
- Szerzőség változása . . . . . –
- Név-, illetve címváltozás E175
- Hasznosítási szerződés . . . . . –
- Hatósági tájékoztatás hatálytalanítása . . . . . –

Contents

International information 89
Codes and principles of arrangement applied in the columns of official publications 91

PATENT PUBLICATIONS

Communication of patent application data P277
Publication of patent applications P281
Separate information on novelty search P293
Granted patents P296
Patent specifications available for inspection P301
Patent granting procedures terminated prior to publication . . . . . –
Lapse and restoration of patent protection
- Lapse of provisional patent protection due to refusal P304
- Lapse of provisional patent protection due to non-payment of fees P304
- Lapse of provisional patent protection due to surrender or protection considered surrendered P307
- Lapse of provisional patent protection failing subsequent examination . . . . . –
- Lapse of definitive patent protection due to expiration of term . . . . . –
- Lapse of definitive patent protection due to non-payment of fees P308
- Lapse of definitive patent protection due to surrender P310
- Revocation of patents . . . . . –
- Limitation of patents . . . . . –
- Restoration of patent protection P310
- Withdrawal of decision on the lapse of patent protection P310

Diverse patent publications
- Subsequent examination of patent applications with deferred examination . . . . . –
- Succession in title P311
- Appointment of a representative P311
- Termination of representation P312
- Change in (the share of) authorship . . . . . –
- Change of names, addresses P312
- Exploitation contracts . . . . . –
- Cancellation of official information . . . . . –
- Correction or change of decisions . . . . . –
- Errata P312

EUROPEAN PATENT PUBLICATIONS

Publication of the translation of the claims of European patent applications . . . . . –
Publication of the corrected translation of the claims of European patent applications . . . . . –
Filing of the translation of the text of European patents E155
Publication of the corrected translation of the text of European patents . . . . . –
Diverse European patent publications
- Succession in title E175
- Appointment of a representative E175
- Termination of representation . . . . . –
- Change in (the share of) authorship . . . . . –
- Change of names, addresses E175
- Exploitation contracts . . . . . –
- Cancellation of official information . . . . . –

Határozat kijavítása, kicserélése . . . . . –
Helyreigazítás E175

Correction or change of decisions . . . . . –
Errata E175

KIEGÉSZÍTŐ OLTALMI TANÚSÍTVÁNYRA VONATKOZÓ KÖZLEMÉNYEK

Tájékoztatás kiegészítő oltalmi tanúsítványra vonatkozó bejelentésekről. S13
Megadott kiegészítő oltalmi tanúsítványok S14
Megadást megelőzően megszüntetett eljárások
Visszavontnak tekintés díjfizetés hiányában . . . . . –
Visszavonás . . . . . –
Elutasítás. . . . . –
Kiegészítő oltalmi tanúsítvány megszűnése és újra érvénybe helyezése
Megszűnés az oltalomról történő lemondás miatt . . . . . –
Megszűnés díjfizetés hiányában . . . . . –
Megszűnés a termék forgalomba hozatali engedélyének visszavonása következtében . . . . . –
Érvénytelenség, mert a közösségi rendelet 3. cikke alapján nem lett volna kiadható a tanúsítvány . . . . . –
Érvénytelenség az alapszabadalom szabadalmi oltalmának oltalmi idő lejárata előtti megszűnése következtében . . . . . –
Érvénytelenség az alapszabadalom megsemmisítése vagy az alapszabadalom korlátozása következtében . . . . . –
Kiegészítő oltalmi tanúsítvány újra érvénybe helyezése . . . . . –
Vegyes kiegészítő oltalmi tanúsítvány közlemények
Jogutódlás . . . . . –
Képviseleti megbízás . . . . . –
Képviselet megszűnése . . . . . –
Név-, illetve címváltozás. . . . . –
Hasznosítási szerződés . . . . . –
Hatósági tájékoztatás hatálytalanítása . . . . . –
Határozat kijavítása, kicserélése . . . . . –
Helyreigazítás . . . . . –

PUBLICATIONS ON SUPPLEMENTARY PROTECTION CERTIFICATES

Information on applications for a supplementary protection certificate S13
Granted supplementary protection certificates S14
Proceedings terminated before grant
Application considered withdrawn in lack of payment of the filing fee. . . . . –
Withdrawal . . . . . –
Rejection . . . . . –
Lapse or restoration of supplementary protection certificates
Lapse by reason of surrender of protection . . . . . –
Lapse by reason of lack of payment of the annual fee . . . . . –
Lapse as a consequence of withdrawal of the authorization to place the product on the market . . . . . –
Invalidity by reason of a grant contrary to the provisions of Article 3 of the Community Regulation . . . . . –
Invalidity as a consequence of lapse of the basic patent before the expiry of its lawful term . . . . . –
Invalidity as a consequence of revocation or limitation of the basic patent. . . . . –
Restoration of a supplementary protection certificate
Diverse publications on supplementary protection certificates
Succession in title . . . . . –
Appointment of a representative . . . . . –
Termination of representation . . . . . –
Change of names, addresses . . . . . –
Exploitation contracts . . . . . –
Cancellation of official information . . . . . –
Correction or change of decisions. . . . . –
Errata. . . . . –

NÖVÉNYFAJTA-OLTALMI KÖZLEMÉNYEK

Adatközlés növényfajta-oltalmi bejelentésekről F13
Növényfajta-oltalmi bejelentések közzététele . . . . . –
Megadott növényfajta-oltalmak . . . . . –
Nyomtatásban megjelent növényfajta-oltalmi leírások. . . . . –
Közzétételt megelőzően megszüntetett növényfajtaoltalom-engedélyezési eljárások . . . . . –
Növényfajta-oltalom megszűnése és újra érvénybe helyezése
Ideiglenes növényfajta-oltalom megszűnése elutasítás miatt –
Ideiglenes növényfajta-oltalom megszűnése díjfizetés hiányában . . . . . –
Ideiglenes növényfajta-oltalom megszűnése lemondás vagy lemondottnak tekintés miatt . . . . . –
Végleges növényfajta-oltalom megszűnése lejárat miatt . . . –
Végleges növényfajta-oltalom megszűnése díjfizetés hiányában . . . . . –
Végleges növényfajta-oltalom megszűnése lemondás miatt . . . . . –
Növényfajta-oltalom megsemmisítése . . . . . –
Növényfajta-oltalom megszüntetése . . . . . –
Növényfajta-oltalom fajtanév törlése . . . . . –
Növényfajta-oltalom újra érvénybe helyezése . . . . . –
Növényfajta-oltalom megszűnését megállapító határozat visszavonása . . . . . –
Vegyes növényfajta-oltalmi közlemények
Jogutódlás . . . . . –
Képviseleti megbízás . . . . . –
Képviselet megszűnése . . . . . –
Igényjogosultság (arány)változás . . . . . –
Név-, illetve címváltozás . . . . . –

PLANT BREEDERS'S RIGHT PUBLICATIONS

Communication of breeder's right application data F13
Publication of breeder's right applications . . . . . –
Granted breeder's rights . . . . . –
Printed breeder's right specifications . . . . . –
Breeder's right granting procedures terminated prior to publication . . . . . –
Lapse and restoration of breeder's right
Lapse of provisional breeder's right due to refusal . . . . . –
Lapse of provisional breeder's right due to non-payment of fees . . . . . –
Lapse of provisional breeder's right due to surrender or protection considered surrendered . . . . . –
Lapse of definitive breeder's right due to expiration of term –
Lapse of definitive breeder's right due to non-payment of fees . . . . . –
Lapse of definitive breeder's right due to surrender . . . . . –
Nullity of breeder's right . . . . . –
Cancellation of breeder's right . . . . . –
Cancellation of variety denomination . . . . . –
Restoration of breeder's right . . . . . –
Withdrawal of decision on the lapse of breeder's right . . . . . –
Diverse breeder's right publications
Succession in title . . . . . –
Appointment of a representative . . . . . –
Termination of representation . . . . . –
Change in (the share of) authorship . . . . . –
Change of names, addresses . . . . . –

Hasznosítási szerződés . . . . . –
Hatósági tájékoztatás hatálytalanítása . . . . . –
Határozat kijavítása, kicserélése . . . . . –
Helyreigazítás . . . . . –

Exploitation contracts . . . . . –
Cancellation of official information . . . . . –
Correction or change of decisions . . . . . –
Errata . . . . . –

HASZNÁLATI MINTA KÖZLEMÉNYEK

Adatközlés használati mintaoltalmi bejelentésekről U61
Megadott használati mintaoltalmak U62
Megszüntetett használati minta engedélyezési eljárások . . . . . –
Használati mintaoltalom megszűnése és újra érvénybe helyezése
Használati mintaoltalom megszűnése lejárat miatt . . . . . –
Használati mintaoltalom megszűnése díjfizetés hiányában U64
Használati mintaoltalom megszűnése lemondás miatt . . . . . –
Használati mintaoltalom megsemmisítése és korlátozása . . –
Használati mintaoltalom újra érvénybe helyezése U64
Használati mintaoltalom megszűnését megállapító határozat visszavonása . . . . . –
Vegyes használati mintaoltalmi közlemények
Jogutódlás U65
Képviseleti megbízás . . . . . –
Képviselet megszűnése U65
Szerzőség változása . . . . . –
Név-, illetve címváltozás. U65
Hasznosítási szerződés . . . . . –
Hatósági tájékoztatás hatálytalanítása . . . . . –
Határozat kijavítása, kicserélése . . . . . –
Helyreigazítás . . . . . –

UTILITY MODEL PUBLICATIONS

Communication of data of utility model applications U61
Granted utility model protection U62
Terminated utility model procedures . . . . . –
Lapse and restoration of utility model protection
Lapse of utility model protection due to expiration . . . . . –
Lapse of utility model protection due to non-payment of fees U64
Lapse of utility model protection due to surrender . . . . . –
Revocation and limitation of utility model protection . . . . . –
Restoration of utility model protection U64
Withdrawal of decision on the lapse of utility model protection . . . . . –
Diverse utility model publications
Succession in title U65
Appointment of a representative . . . . . –
Termination of representation U65
Change in (the share of) authorship . . . . . –
Change of names, addresses U65
Exploitation contracts . . . . . –
Cancellation of official information . . . . . –
Correction or change of decisions . . . . . –
Errata. . . . . –

FORMATERVEZÉSI MINTAOLTALMI KÖZLEMÉNYEK

Adatközlés formatervezési mintaoltalmi bejelentésekről D79
Formatervezési mintaoltalmi bejelentések közzététele D81
Megadott formatervezési mintaoltalmak D85
Közzétételt megelőzően megszüntetett formatervezési mintaoltalmi engedélyezési eljárások . . . . . –
Formatervezési mintaoltalom megszűnése . . . . . –
Formatervezési mintaoltalom megújítása D88
Vegyes formatervezési mintaoltalmi közlemények
Jogutódlás D89
Képviseleti megbízás D89
Képviselet megszűnése D89
Szerzőség változása . . . . . –
Név-, illetve címváltozás D89
Hasznosítási szerződés . . . . . –
Hatósági tájékoztatás hatálytalanítása . . . . . –
Határozat kijavítása, kicserélése . . . . . –
Helyreigazítás . . . . . –

DESIGN PUBLICATIONS

Communication of data of design applications D79
Publication of design applications D81
Granted design protection. D85
Design procedures terminated prior to publication . . . . . –
Lapse of design protection . . . . . –
Renewal of design protection D88
Diverse design publications
Succession in title D89
Appointment of a representative D89
Termination of representation D89
Change in (the share of) authorship . . . . . –
Change of names, addresses D89
Exploitation contracts . . . . . –
Cancellation of official information . . . . . –
Correction or change of decisions . . . . . –
Errata. . . . . –

NEMZETI VÉDJEGYKÖZLEMÉNYEK I.

Védjegybejelentések meghirdetése I. M805
Védjegybejelentés meghirdetése és védjegy lajstromozása különleges gyorsított eljárásban I. M827
Lajstromozott védjegyek I. M828
Megszüntetett lajstromozási eljárások I.
Védjegybejelentés visszavonása . . . . . –
Védjegybejelentés visszavontnak tekintése . . . . . –
Védjegybejelentés elutasítása . . . . . –
Védjegybejelentés módosítása I. . . . . –
Védjegybejelentés megosztása I. . . . . –
Védjegyoltalom megszűnése I.
Védjegyoltalom megszűnése megújítás nélküli lejárat miatt. M841
Védjegyoltalom megszűnése lemondás miatt M849

NATIONAL TRADEMARK PUBLICATIONS I.

Publication of trademark applications I. M805
Publication of trademark applications and registration of trademarks in special accelerated procedure I. M827
Registered trademarks I. M828
Terminated trademark procedures I.
Withdrawal of trademark applications . . . . . –
Trademark application considered withdrawn . . . . . –
Refusal of trademark applications. . . . . –
Amendment of trademark applications I. . . . . –
Division of trademark applications I. . . . . –
Lapse of trademark protection I.
Lapse of trademark protection failing renewal M841
Lapse of trademark protection due to surrender M849

Védjegyoltalom megszűnése használat hiánya miatt M849
Védjegyoltalom megszűnése megkülönböztető képesség elvesztése vagy megtévesztővé válás miatt . . . . . –
Védjegyoltalom megszűnése a védjegyjogosult jogutód nélküli megszűnése miatt . . . . . –
Védjegyoltalom törlése M849
Védjegyoltalom részleges megszűnése I. . . . . –
Védjegyoltalom megszűnése megújítás nélküli lejárat miatt . . . . . –
Védjegyoltalom megszűnése lemondás miatt . . . . . –
Védjegyoltalom megszűnése használat hiánya miatt . . . . . –
Védjegyoltalom megszűnése megkülönböztető képesség elvesztése vagy megtévesztővé válás miatt . . . . . –
Árujegyzék korlátozása M850
Védjegyoltalom megújítása I. M851
Vegyes védjegyközlemények I.
Jogutódlás M854
Képviseleti megbízás M856
Képviselet megszűnése M858
Név-, illetve címváltozás M859
Használati szerződés . . . . . –
Hatósági tájékoztatás hatálytalanítása . . . . . –
Határozat kijavítása, kicserélése . . . . . –
Lajstromozó határozat visszavonása különleges gyorsított eljárásban . . . . . –
Helyreigazítás . . . . . –
Közösségi védjegy nemzeti bejelentéssé való átalakítása I. . . . . –
Nemzetközi lajstromozás átalakítása nemzeti védjegybejelentéssé I. . . . . –

Lapse of trademark protection due to lack of use M849
Lapse of trademark protection due to loss of distinctive character or due to becoming deceptive . . . . . –
Lapse of trademark protection by reason of dissolution of the proprietor without successor in title . . . . . –
Cancellation of trademark protection M849
Partial lapse of trademark protection I. . . . . –
Lapse of trademark protection failing renewal . . . . . –
Lapse of trademark protection due to surrender . . . . . –
Lapse of trademark protection due to lack of use . . . . . –
Lapse of trademark protection due to loss of distinctive character or due to becoming deceptive . . . . . –
Limitation of the list of goods or services M850
Renewal of trademark protection I. M851
Diverse trademark publications I.
Succession in title M854
Appointment of a representative M856
Termination of representation M858
Change of names, addresses M859
Licenses . . . . . –
Cancellation of official information . . . . . –
Correction or change of decisions . . . . . –
Withdrawal of decisions ordering registration in special accelerated procedure . . . . . –
Errata . . . . . –
Conversion of a Community trademark into national application I. . . . . –
Transformation of an international registration into national application I. . . . . –

NEMZETI VÉDJEGYKÖZLEMÉNYEK II.

Védjegybejelentések meghirdetése II. M863
Védjegybejelentés meghirdetése és védjegy lajstromozása különleges gyorsított eljárásban II. M890
Lajstromozott védjegyek II. M891
Megszüntetett lajstromozási eljárások II.
Védjegybejelentés visszavonása . . . . . –
Védjegybejelentés visszavontnak tekintése . . . . . –
Védjegybejelentés elutasítása . . . . . –
Védjegybejelentés módosítása II. . . . . –
Védjegybejelentés megosztása II. . . . . –
Védjegyoltalom megszűnése II.
Védjegyoltalom megszűnése megújítás nélküli lejárat miatt . . . . . –
Védjegyoltalom megszűnése lemondás miatt . . . . . –
Védjegyoltalom megszűnése használat hiánya miatt . . . . . –
Védjegyoltalom megszűnése megkülönböztető képesség elvesztése vagy megtévesztővé válás miatt . . . . . –
Védjegyoltalom megszűnése a védjegyjogosult jogutód nélküli megszűnése miatt . . . . . –
Védjegyoltalom törlése . . . . . –
Védjegyoltalom részleges megszűnése II. . . . . –
Védjegyoltalom megszűnése megújítás nélküli lejárat miatt . . . . . –
Védjegyoltalom megszűnése lemondás miatt . . . . . –
Védjegyoltalom megszűnése használat hiánya miatt . . . . . –
Védjegyoltalom megszűnése megkülönböztető képesség elvesztése vagy megtévesztővé válás miatt . . . . . –
Árujegyzék korlátozása . . . . . –
Védjegyoltalom megújítása II. M916
Vegyes védjegyközlemények II.
Jogutódlás M918
Képviseleti megbízás M919
Képviselet megszűnése M919
Név-, illetve címváltozás M920
Használati szerződés M920

NATIONAL TRADEMARK PUBLICATIONS II.

Publication of trademark applications II. M863
Publication of trademark applications and registration of trademarks in special accelerated procedure II. M890
Registered trademarks II. M891
Terminated trademark procedures II.
Withdrawal of trademark applications . . . . . –
Trademark application considered withdrawn . . . . . –
Refusal of trademark applications . . . . . –
Amendment of trademark applications II. . . . . –
Division of trademark applications II. . . . . –
Lapse of trademark protection II.
Lapse of trademark protection failing renewal . . . . . –
Lapse of trademark protection due to surrender . . . . . –
Lapse of trademark protection due to lack of use . . . . . –
Lapse of trademark protection due to loss of distinctive character or due to becoming deceptive . . . . . –
Lapse of trademark protection by reason of dissolution of the proprietor without successor in title . . . . . –
Cancellation of trademark protection . . . . . –
Partial lapse of trademark protection II. . . . . –
Lapse of trademark protection failing renewal . . . . . –
Lapse of trademark protection due to surrender . . . . . –
Lapse of trademark protection due to lack of use . . . . . –
Lapse of trademark protection due to loss of distinctive character or due to becoming deceptive . . . . . –
Limitation of the list of goods or services . . . . . –
Renewal of trademark protection II. M916
Diverse trademark publications II.
Succession in title M918
Appointment of a representative M919
Termination of representation M919
Change of names, addresses M920
Licenses M920

Hatósági tájékoztatás hatálytalanítása . . . . . –
Határozat kijavítása, kicserélése . . . . . –
Lajstromozó határozat visszavonása különleges gyorsított eljárásban . . . . . –
Helyreigazítás . . . . . –
Közösségi védjegy nemzeti bejelentéssé való átalakítása II. . . . . –
Nemzetközi lajstromozás átalakítása nemzeti védjegybejelentéssé II. . . . . –

Cancellation of official information . . . . . –
Correction or change of decisions . . . . . –
Withdrawal of decisions ordering registration in special accelerated procedure . . . . . –
Errata . . . . . –
Conversion of a Community trademark into national application II. . . . . –
Transformation of an international registration into national application II. . . . . –

NEMZETKÖZI VÉDJEGYKÖZLEMÉNYEK I.

Védjegybejelentések meghirdetése I. W291
Bejegyzések a kiegészítő lajstromba I.
A védjegybejelentés magyarországi oltalmának elismerése I. W305
Védjegyoltalom visszaható hatályú megszűnése I. . . . . –
Védjegyoltalom megszűnése megújítás nélküli lejárat miatt . . . . . –
Védjegyoltalom megszűnése lemondás miatt . . . . . –
Védjegyoltalom megszűnése használat hiánya miatt . . . . –
Védjegyoltalom megszűnése megkülönböztető képesség elvesztése vagy megtévesztővé válás miatt . . . . –
Védjegyoltalom megszűnése a védjegyjogosult jogutód nélküli megszűnése miatt . . . . . –
Védjegyoltalom törlése . . . . . –
Védjegyoltalom visszaható hatályú részleges megszűnése I. . . . . –
Védjegyoltalom megszűnése megújítás nélküli lejárat miatt . . . . . –
Védjegyoltalom megszűnése lemondás miatt . . . . . –
Védjegyoltalom megszűnése használat hiánya miatt . . . . –
Védjegyoltalom megszűnése megkülönböztető képesség elvesztése vagy megtévesztővé válás miatt . . . . –
Árujegyzék korlátozása . . . . . –
Használati szerződés, ha nem a Nemzetközi Irodán keresztül történik a feljegyzés I. . . . . –
Képviseleti megbízás I. . . . . –
Képviselet megszűnése I. . . . . –
Alhasználati engedély Magyarország területére I. . . . . –
Hatósági tájékoztatás hatálytalanítása I. . . . . –
Határozat kijavítása, kicserélése I. . . . . –
Helyreigazítás I. . . . . –

INTERNATIONAL TRADEMARK PUBLICATIONS I.

Publication of trademark applications I. W291
Entries in the Supplementary Register I.
Recognition in Hungary of trademark protection I. W305
Lapse of trademark protection with retroactive effect I. . . . . –
Lapse of trademark protection failing renewal . . . . . –
Lapse of trademark protection due to surrender . . . . . –
Lapse of trademark protection due to lack of use . . . . . –
Lapse of trademark protection due to loss of distinctive character or due to becoming deceptive . . . . . –
Lapse of trademark protection by reason of dissolution of the proprietor without successor in title . . . . . –
Cancellation of trademark protection . . . . . –
Partial lapse of trademark protection with retroactive effect I. . . . . –
Lapse of trademark protection failing renewal . . . . . –
Lapse of trademark protection due to surrender . . . . . –
Lapse of trademark protection due to lack of use . . . . . –
Lapse of trademark protection due to loss of distinctive character or due to becoming deceptive . . . . . –
Limitation of the list of goods or services . . . . . –
Licence contract if the recordal was not made through the intermediary of the International Bureau I. . . . . –
Appointment of a representative I. . . . . –
Termination of representation I. . . . . –
Sub-licences for the territory of Hungary I. . . . . –
Cancellation of official information I. . . . . –
Correction or change of decisions I. . . . . –
Errata I. . . . . –

NEMZETKÖZI VÉDJEGYKÖZLEMÉNYEK II.

Védjegybejelentések meghirdetése II. W311
Bejegyzések a kiegészítő lajstromba II.
A védjegybejelentés magyarországi oltalmának elismerése II. W321
Védjegyoltalom visszaható hatályú megszűnése II. . . . . –
Védjegyoltalom megszűnése megújítás nélküli lejárat miatt . . . . . –
Védjegyoltalom megszűnése lemondás miatt . . . . . –
Védjegyoltalom megszűnése használat hiánya miatt . . . . –
Védjegyoltalom megszűnése megkülönböztető képesség elvesztése vagy megtévesztővé válás miatt . . . . –
Védjegyoltalom megszűnése a védjegyjogosult jogutód nélküli megszűnése miatt . . . . . –
Védjegyoltalom törlése . . . . . –
Védjegyoltalom visszaható hatályú részleges megszűnése II. . . . . –
Védjegyoltalom megszűnése megújítás nélküli lejárat miatt . . . . . –
Védjegyoltalom megszűnése lemondás miatt . . . . . –
Védjegyoltalom megszűnése használat hiánya miatt . . . . –
Védjegyoltalom megszűnése megkülönböztető képesség elvesztése vagy megtévesztővé válás miatt . . . . –

INTERNATIONAL TRADEMARK PUBLICATIONS II.

Publication of trademark applications II. W311
Entries in the Supplementary Register II.
Recognition in Hungary of trademark protection II. W321
Lapse of trademark protection with retroactive effect II. . . . . –
Lapse of trademark protection failing renewal . . . . . –
Lapse of trademark protection due to surrender . . . . . –
Lapse of trademark protection due to lack of use . . . . . –
Lapse of trademark protection due to loss of distinctive character or due to becoming deceptive . . . . . –
Lapse of trademark protection by reason of dissolution of the proprietor without successor in title . . . . . –
Cancellation of trademark protection . . . . . –
Partial lapse of trademark protection with retroactive effect II. . . . . –
Lapse of trademark protection failing renewal . . . . . –
Lapse of trademark protection due to surrender . . . . . –
Lapse of trademark protection due to lack of use . . . . . –
Lapse of trademark protection due to loss of distinctive character or due to becoming deceptive . . . . . –

Árujegyzék korlátozása . . . . . –
Használati szerződés, ha nem a Nemzetközi Irodán keresztül történik a feljegyzés II. . . . . –
Képviseleti megbízás II. . . . . –
Képviselet megszűnése II. . . . . –
Alhasználati engedély Magyarország területére II. . . . . –
Hatósági tájékoztatás hatálytalanítása II. . . . . –
Határozat kijavítása, kicserélése II. . . . . –
Helyreigazítás II. . . . . –

Limitation of the list of goods or services . . . . . –
Licence contract if the recordal was not made through the intermediary of the International Bureau II. . . . –
Appointment of a representative II. . . . . –
Termination of representation II. . . . . –
Sub-licences for the territory of Hungary II. . . . . –
Cancellation of official information II. . . . . –
Correction or change of decisions II. . . . . –
Errata II. . . . . –

FÖLDRAJZI ÁRUJELZŐKRE VONATKOZÓ KÖZLEMÉNYEK

Adatközlés földrajzi árujelzőre vonatkozó bejelentésekről . . . –
Lajstromozott földrajzi árujelzők . . . . . –
Megszüntetett lajstomozási eljárások . . . . . –
Földrajzi árujelző bejelentés visszavonása . . . . . –
Földrajzi árujelző bejelentés visszavontnak tekintése . . . . . –
Földrajzi árujelző bejelentés elutasítása . . . . . –
Földrajzi árujelzőre vonatkozó oltalom megszűnése
Földrajzi árujelzőre vonatkozó oltalom megszűnése lemondás miatt . . . . . –
Földrajzi árujelzőre vonatkozó oltalom megszűnése használat hiánya miatt . . . . . –
Földrajzi árujelzőre vonatkozó oltalom megszűnése megkülönböztető képesség elvesztése vagy megtévesztővé válása miatt . . . . . –
Földrajzi árujelzőre vonatkozó oltalom törlése . . . . . –
Vegyes közlemények
Képviseleti megbízás . . . . . –
Képviselet megszűnése . . . . . –
Név-, illetve címváltozás . . . . . –
Hatósági tájékoztatás hatálytalanítása . . . . . –
Határozat kijavítása, kicserélése . . . . . –
Helyreigazítás . . . . . –

GEOGRAPHICAL INDICATION PUBLICATIONS

Communication of geographical indication aplications data . . –
Registered geographical indication . . . . . –
Terminated procedures . . . . . –
Withdrawal of application for the registration of geographical indication . . . . . –
Application for the registration of geographical indication considered withdrawn . . . . . –
Refusal of application for the registration of geographical indication . . . . . –
Lapse of protection concerning geographical indication
Lapse of protection due to surrender . . . . . –
Lapse of protection due to lack of use . . . . . –
Lapse of protection due to loss of distinctive character or due to becoming deceptive . . . . . –
Cancellation of geographical indication protection . . . . . –
Diverse publications concerning geographical indication
Appointment of a representative . . . . . –
Termination of representation . . . . . –
Change of names, addresses . . . . . –
Cancellation of official information . . . . . –
Correction or change of decisions . . . . . –
Errata . . . . . –

NEMZETKÖZI EREDETMEGJELÖLÉS-KÖZLEMÉNYEK

Nemzetközi eredetmegjelölés-bejelentések meghirdetése . . . . . –
Nemzetközi eredetmegjelölés magyarországi oltalmának elismerése . . . . . –

PUBLICATIONS ON INTERNATIONAL APPELLATIONS OF ORIGIN

Publication of applications for the international registration of appellations of origin . . . . . –
Recognition in Hungary of the protection of an international appellation of origin . . . . . –

INTÉZMÉNYI KÖZLEMÉNYEK

Hirdetményi úton történő kézbesítés K23
Kötelező közzétételek
Az államháztartási törvény 15/A §-a szerinti közzétételek . . . . . –
Az államháztartási törvény 15/B §-a szerinti közzétételek . . . . . –

INSTITUTIONAL PUBLICATIONS

Communication by notice K23
Obligatory publications
Publications under Article 15/A of the Act on Public Finances . . . . . –
Publications under Article 15/B of the Act on Public Finances . . . . . –

NEMZETKÖZI TÁJÉKOZTATÁS

PÁRIZSI UNIÓS EGYEZMÉNY

A Thaiföldi Királyság csatlakozása

A Thaiföldi Királyság Kormánya 2008. május 2-án letétbe helyezte csatlakozási okmányát az ipari tulajdon oltalmára 1883. március 20-án létesült, 1967. július 14-én, Stockholmban felülvizsgált és 1979. szeptember 28-án módosított Párizsi Uniós Egyezményre vonatkozóan.

A csatlakozási okmány tartalmaz egy nyilatkozatot, amely szerint az Egyezmény 28. cikkének (2) bekezdése értelmében a Thaiföldi Királyság nem tekinti magára nézve kötelező érvényűnek az Egyezmény 28. cikke (1) bekezdésének rendelkezéseit.

A Párizsi Uniós Egyezmény 2008. augusztus 2-án lép hatályba a Thaiföldi Királyság vonatkozásában. Attól az időponttól fogva a Thaiföldi Királyság részesévé válik a Párizsi Uniós Egyezmény által létrehozott Párizsi Uniónak.

SZABADALMI EGYÜTTMŰKÖDÉSI SZERZŐDÉS

A Végrehajtási Szabályzat módosításai

A Szabadalmi Együttműködési Szerződés 68. cikkének (4) bekezdése értelmében a Nemzetközi Szabadalmi Együttműködési Unió Közgyűlése (PCT Unió) 2007. szeptember 24-től október 3-ig, Genfben tartott 36. ülésén (16. rendes ülés) elfogadta a fent említett Szerződéshez csatolt Végrehajtási Szabályzat módosítását 2007. november 12-én, amely 2008. július 1-jén lépett hatályba.

A módosításokat közzétették a WIPO honlapján:
http://www.wipo.int/edocs/notdocs/en/pct/treaty_pct_187-annex1.html

Sao Tomé és Principe Demokratikus Köztársaság csatlakozása

Sao Tomé és Principe Demokratikus Köztársaság Kormánya 2008. április 3-án letétbe helyezte csatlakozási okmányát a Washingtonban, 1970. június 19-én létrejött, 1979. szeptember 28-án és 1984. február 3-án, valamint 2001. október 3-án módosított Szabadalmi Együttműködési Szerződésre (PCT) vonatkozóan.

A Szerződés 2008. július 3-án lépett hatályba a Sao Tomé és Principe Demokratikus Köztársaság vonatkozásában.

SZABADALMI JOGI SZERZŐDÉS (PLT)

A Svájci Államszövetség megerősítése

A Svájci Államszövetség Kormánya 2008. március 31-én letétbe helyezte megerősítő okmányát a Genfben, 2000. június 1-jén elfogadott Szabadalmi Jogi Szerződésre (PLT) vonatkozóan.

A Szerződés 2008. július 1-jén lépett hatályba a Svájci Államszövetség vonatkozásában.

MADRIDI JEGYZŐKÖNYV

Módosítás

A Szellemi Tulajdon Világszervezete Madridi Uniója Közgyűlésének 38. ülése 2007. november 12-én elfogadta a védjegyek nemzetközi lajstromozásáról szóló Madridi Megállapodáshoz kapcsolódó 1989. évi Jegyzőkönyv (Madridi Jegyzőkönyv) 9^{sexies} cikkének módosításait a következők szerint:

9^{sexies} cikk

Viszony azon Szerződő Államok között, amelyek
mind e Jegyzőkönyvnek,
mind a Madridi Megállapodás stockholmi szövegének részesei

(1) *a)* Kizárólag ez a Jegyzőkönyv alkalmazandó azon Államok egymás közti viszonyára, amelyek mind e Jegyzőkönyvnek, mind a Madridi Megállapodás stockholmi szövegének részesei.

b) Az *a)* pontban foglaltaktól eltérően annak az Államnak az 5. cikk (2) bekezdésének *b)* pontja, az 5. cikk (2) bekezdésének *c)* pontja vagy e Jegyzőkönyv 8. cikkének (7) bekezdése szerint tett nyilatkozata, amely mind e Jegyzőkönyvnek, mind a Madridi Megállapodás stockholmi szövegének részese, nem jár következménnyel azzal a másik Állammal való viszonyára, amely részese mind e Jegyzőkönyvnek, mind a Madridi Megállapodás stockholmi szövegének.

(2) A Közgyűlés a 2008. szeptember 1-jétől kezdődő háromféves határidő lejárta után felülvizsgálja az (1) bekezdés *b)* pontjának alkalmazását, és bármikor azután hatályon kívül helyezheti azt vagy korlátozhatja annak hatályát, háromnegyedes szavazattöbbséggel. A Közgyűlésbeli szavazáson csak azok az Államok jogosultak részt venni, amelyek mind a Madridi Megállapodás stockholmi szövegének, mind e Jegyzőkönyvnek részesei.

A Madridi Jegyzőkönyv módosításai 2008. szeptember 1-jén lépnek hatályba.

A Bahreini Királyság nyilatkozata

A Bahreini Királyság Kormánya 2005. szeptember 15-én letétbe helyezte csatlakozási okmányát a védjegyek nemzetközi lajstromozásáról szóló Madridi Megállapodáshoz kapcsolódó 1989. évi Jegyzőkönyvre (Madridi Jegyzőkönyv) vonatkozóan.

2008. február 7-én a Bahreini Királyság letétbe helyezte a Madridi Jegyzőkönyv 5. cikke (2) bekezdésének *d)* pontja szerint a következő nyilatkozatot: az 5. cikk (2) bekezdésének *b)* pontja értelmében az 5. cikk (2) bekezdése *a)* pontjában az oltalom elutasítására előírt egyéves határidőt 18 hónap helyettesíti, és hogy a Jegyzőkönyv 5. cikke (2) bekezdésének *c)* pontja értelmében, ha az oltalom elutasítása az oltalom megadása elleni felszólaláson alapul, az ilyen elutasítás a 18 hónapos határidő lejárta után közölhető.

Ez a nyilatkozat 2008. május 7-én lépett hatályba a Bahreini Királyság vonatkozásában.

A Bahreini Királyság visszavonja a nyilatkozatát

A Bahreini Királyság 2008. február 7-én letétbe helyezett egy nyilatkozatot a védjegyek nemzetközi lajstromozásáról szóló Madridi

Megállapodáshoz kapcsolódó 1989. évi Jegyzőkönyv (Madridi Jegyzőkönyv) 5. cikke (2) bekezdésének *d)* pontja értelmében.

Erre vonatkozóan 2008. április 10-én a Bahreini Királyság letétbe helyezett egy nyilatkozatot, amely szerint a Bahreini Királyság visszavonja az 5. cikk (2) bekezdésének *c)* pontja értelmében tett nyilatkozatát, mielőtt az hatályba lépne, ugyanakkor fenntartja az 5. cikk (2) bekezdésének *b)* pontja szerint tett nyilatkozatát.

Az 5. cikk (2) bekezdésének *b)* pontja értelmében tett nyilatkozat 2008. május 7-én lépett hatályba a Bahreini Királyság vonatkozásában.

A Ghánai Köztársaság csatlakozása

A Ghánai Köztársaság Kormánya 2008. június 16-án letétbe helyezte csatlakozási okmányát a védjegyek nemzetközi lajstromozásáról szóló Madridi Megállapodáshoz kapcsolódó 1989. évi Jegyzőkönyvre (Madridi Jegyzőkönyv) vonatkozóan.

A következő nyilatkozatokat mellékelték az említett okmányhoz:

– A Madridi Jegyzőkönyv 5. cikke (2) bekezdésének *d)* pontja szerinti nyilatkozatot arról, hogy az 5. cikk (2) bekezdésének *b)* pontja értelmében az 5. cikk (2) bekezdése *a)* pontjában az oltalom elutasítására előírt egyéves határidőt 18 hónap helyettesíti, és hogy a Jegyzőkönyv 5. cikke (2) bekezdésének *c)* pontja értelmében, ha az oltalom elutasítása az oltalom megadása elleni felszólaláson alapul, az ilyen elutasítás a 18 hónapos határidő lejárta után közölhető.

– A Madridi Jegyzőkönyv 8. cikke (7) bekezdésének *a)* pontja szerinti nyilatkozatot arról, hogy a Ghánai Köztársaság minden nemzetközi lajstromozás tekintetében, amelyben a 3*ter* cikk szerint megemlítik, továbbá minden ilyen nemzetközi lajstromozás megújítása tekintetében a pótdíjakból és díjkiegészítésekből származó jövedelemrész helyett egyedi díjat kíván kapni.

A Madridi Jegyzőkönyv 2008. szeptember 16-án lép hatályba a Ghánai Köztársaság vonatkozásában.

BERNI EGYEZMÉNY

A Jemeni Köztársaság csatlakozása

A Jemeni Köztársaság Kormánya 2008. április 14-én letétbe helyezte csatlakozási okmányát az 1886. szeptember 9-én létrehozott, 1971. július 24-én, Párizsban felülvizsgált és 1979. szeptember 28-án kiegészített, az irodalmi és művészeti művek védelméről szóló Berni Egyezményre vonatkozóan.

A csatlakozási okmányhoz egy nyilatkozatot is mellékeltek, amely szerint a fejlődő országokra vonatkozó különleges előírások I. cikke által engedélyezett módon és a Berni Egyezmény Függelékének értelmében a Jemeni Köztársaság élni kíván a Függelék II. és III. cikkében meghatározott mindkét lehetőséggel.

A Berni Egyezmény 2008. július 14-én lépett hatályba a Jemeni Köztársaság vonatkozásában. Ettől az időponttól fogva a Jemeni Köztársaság a Berni Egyezmény által létrehozott Berni Uniónak is részes államává vált.

A WIPO SZERZŐI JOGI SZERZŐDÉSE

A Svájci Államszövetség megerősítése

A Svájci Államszövetség Kormánya 2008. március 31-én letétbe helyezte megerősítő okmányát a Szellemi Tulajdon Világszervezetének az 1996. december 20-án, Genfben elfogadott Szerzői Jogi Szerződésére vonatkozóan.

A Szerződés 2008. július 1-jén lépett hatályba a Svájci Államszövetség vonatkozásában.

A WIPO ELŐADÁSOKRÓL ÉS HANGFELVÉTELEKRŐL SZÓLÓ SZERZŐDÉSE

A Svájci Államszövetség megerősítése

A Svájci Államszövetség Kormánya 2008. március 31-én letétbe helyezte megerősítő okmányát a Szellemi Tulajdon Világszervezetének az 1996. december 20-án, Genfben elfogadott, előadásokról és hangfelvételekről szóló Szerződésére vonatkozóan.

A megerősítő okmány a következő nyilatkozatot tartalmazza:

„Összhangban a WIPO előadásokról és hangfelvételekről szóló Szerződésének 3. cikke (3) bekezdésével, Svájc kijelenti, hogy élni kíván az előadóművészek, a hangfelvétel-előállítók és a műsorsugárzó szervezetek védelméről szóló nemzetközi egyezmény (Római Egyezmény) 5. cikkének (3) bekezdése által biztosított lehetőséggel, amely szerint nem fogja alkalmazni a rögzítés ismérvét, következésképpen a kiadás ismérvét fogja alkalmazni.

A Szerződés 2008. július 1-jén lépett hatályba a Svájci Államszövetség vonatkozásában.

Az Uruguayi Keleti Köztársaság megerősítése

Az Uruguayi Keleti Köztársaság Kormánya 2008. május 28-án letétbe helyezte megerősítő okmányát a Szellemi Tulajdon Világszervezetének az 1996. december 20-án, Genfben elfogadott, előadásokról és hangfelvételekről szóló Szerződésére vonatkozóan.

A Szerződés 2008. augusztus 28-án lép hatályba az Uruguayi Keleti Köztársaság vonatkozásában.

Japán nyilatkozata

Japán Kormánya 2002. július 9-én letétbe helyezte csatlakozási okmányát a Szellemi Tulajdon Világszervezetének az 1996. december 20-án, Genfben elfogadott, előadásokról és hangfelvételekről szóló Szerződésére vonatkozóan. Az említett okmány tartalmazott a 3. cikk (3) bekezdésére és a 15. cikk (1) bekezdésére vonatkozó nyilatkozatokat.

2008. január 21-én Japán Kormánya letétbe helyezett egy nyilatkozatot, amely módosítja az említett nyilatkozatok (2) és (4) bekezdéseit. A nyilatkozat szövege a WIPO honlapján megtekinthető: http://www.wipo.int/edocs/notdocs/en/wppt/treaty_wppt_68.html.

A hatósági közlemények rovataiban alkalmazott kódok és rendezési elvek

Az iparjogvédelmi dokumentumokat kibocsátó egyes országokat és egyes nemzetközi szervezeteket azonosító kódok (a WIPO 3. szabványa szerint)

AD Andorra
AE Egyesült Arab Emirátusok
AF Afganisztán
AG Antigua és Barbuda
AI Anguilla
AL Albánia
AM Örményország
AN Holland Antillák
AO Angola
AP Afrikai Országok Iparjogvédelmi Szervezete (ARIPO)
AR Argentína
AT Ausztria
AU Ausztrália
AW Aruba
AZ Azerbajdzsán
BA Bosznia-Hercegovina
BB Barbados
BD Banglades
BE Belgium
BF Burkina Faso
BG Bulgária
BH Bahrein
BI Burundi
BJ Benin
BM Bermuda
BN Brunei
BO Bolívia
BR Brazília
BS Bahama-szigetek
BT Bhután
BV Bouvet-sziget
BW Botswana
BX Benelux Védjegy Hivatal (BBM) és Benelux Ipari Minta Hivatal (BBDM)
BY Belorusszia
BZ Belize
CA Kanada
CD Kongói Demokratikus Köztársaság
CF Közép-afrikai Köztársaság
CG Kongó
CH Svájc
CI Elefántcsontpart
CK Cook-szigetek
CL Chile
CM Kamerun
CN Kína
CO Kolumbia
CR Costa Rica
CU Kuba
CV Zöld-foki Köztársaság
CY Ciprus
CZ Csehország
DE Németország
DJ Dzsibuti
DK Dánia
DM Dominikai Közösség
DO Dominikai Köztársaság
DZ Algéria
EA Eurázsiai Szabadalmi Szervezet (EAP)
EC Ecuador
EE Észtország
EG Egyiptom
EH Nyugat-Szahara
EM Belső Piaci Harmonizációs Hivatal (védjegy és ipari minta) (OHIM)
EP Európai Szabadalmi Hivatal (EPO)
ER Eritrea
ES Spanyolország
ET Etiópia
EU Európai Unió
FI Finnország
FJ Fidzsi-szigetek
FK Falkland-szigetek
FO Faröer-szigetek
FR Franciaország
GA Gabon
GB Nagy-Britannia
GC Az Öböl menti Arab Államok Együttműködési Tanácsának Szabadalmi Hivatala (GCC)
GD Grenada
GE Grúzia
GH Ghána
GI Gibraltár
GL Grönland
GM Gambia
GN Guinea
GQ Egyenlítői-Guinea
GR Görögország
GS Dél-Georgia és a Dél-Sandwich-szigetek
GT Guatemala
GW Bissau-Guinea
GY Guyana
HK Hongkong
HN Honduras
HR Horvátország
HT Haiti
HU Magyarország
ID Indonézia
IE Írország
IL Izrael
IN India
IQ Irak
IR Irán
IS Izland
IT Olaszország
JM Jamaica
JO Jordánia
JP Japán
KE Kenya
KG Kirgizisztán
KH Kambodzsa
KI Kiribati
KM Comore-szigetek
KN Saint Christopher és Nevis
KP Koreai Népi Demokratikus Köztársaság
KR Koreai Köztársaság
KW Kuvait
KY Kajmán-szigetek
KZ Kazahsztán
LA Laosz
LB Libanon
LC Saint Lucia
LI Liechtenstein
LK Srí Lanka
LR Libéria
LS Lesotho
LT Litvánia
LU Luxemburg
LV Lettország
LY Líbia
MA Marokkó
MC Monaco
MD Moldova
ME Montenegró
MG Madagaszkár
MK Macedónia
ML Mali
MM Mianmar
MN Mongólia
MO Makao
MP Észak-Marina-szigetek
MR Mauritánia
MS Montserrat
MT Málta
MU Mauritius
MV Maldív-szigetek
MW Malawi
MX Mexikó
MY Malajzia
MZ Mozambik
NA Namíbia
NE Niger
NG Nigéria
NI Nicaragua
NL Hollandia
NO Norvégia
NP Nepál
NR Nauru
NZ Új-Zéland
OA Szellemi Tulajdon Afrikai Szervezete (OAPI)
OM Omán
PA Panama
PE Peru
PG Pápua Új-Guinea
PH Fülöp-szigetek
PK Pakisztán
PL Lengyelország
PT Portugália
PW Palau

PY Paraguay
QA Katar
RO Románia
RS Szerbia
RU Oroszország
RW Ruanda
SA Szaúd-Arábia
SB Salamon-szigetek
SC Seychelle-szigetek
SD Szudán
SE Svédország
SG Szingapúr
SH Szent Ilona
SI Szlovénia
SK Szlovákia
SL Sierra Leone
SM San Marino
SN Szenegál
SO Szomália
SR Suriname
ST São Tomé és Principe
SV Salvador
SY Szíria
SZ Szváziföld
TC Turks- és Caicos-szigetek
TD Csád
TG Togo
TH Thaiföld
TJ Tádzsikisztán
TM Türkmenisztán
TN Tunézia
TO Tonga
TR Törökország
TT Trinidad és Tobago
TV Tuvalu
TW Tajvan (Kínai Köztársaság)
TZ Tanzánia
UA Ukrajna
UG Uganda
US Amerikai Egyesült Államok
UY Uruguay
UZ Üzbegisztán
VA Vatikán
VC Saint Vincent
VE Venezuela
VG Brit Virgin-szigetek
VN Vietnam
VU Vanuatu
WO Szellemi Tulajdon Világszervezete (WIPO) Nemzetközi Irodája
WS Nyugat-Szamoa
YE Jemen
ZA Dél-afrikai Köztársaság
ZM Zambia
ZR Zaire
ZW Zimbabwe

Szabadalom, kiegészítő oltalmi tanúsítvány, növényfajta-oltalom, használati minta és formatervezési minta adatok azonosítói (INID-kódok a WIPO 9. szabványa szerint)

(10) Lajstromozási és közzétételi adatok
- (11) a dokumentum száma: szabadalmi és növényfajta-oltalmi rovatokban közzétételi szám vagy lajstromszám; használati minta és formatervezési minta rovatokban lajstromszám; a megadott szabadalmak, a megadott növényfajta-oltalmak, a megadott használati minta oltalmak és a megadott formatervezési mintaoltalmak rovatokban a lajstromszámhoz kapcsolt dátum a megadó határozat kelte
- (13) a publikáció fajtája a WIPO 16. szabványa szerint

(20) Bejelentési adatok
- (21) a bejelentés ügyszáma
- (22) a bejelentés napja
- (23) a kiállítási elsőbbség vagy kedvezmény, illetve a módosítási elsőbbség napja
- (24) a tanúsítvány oltalmi idejének kezdete

(30) Uniós elsőbbség adatai, illetve UPOV Egyezmény szerinti elsőbbség adatai

(40) A közzététel napja

(50) Műszaki adatok
- (51) Nemzetközi Szabadalmi Osztályozás (szabadalmi, illetve használati minta rovatokban);
  Locarnói Megállapodás szerinti osztályozás (formatervezési minta rovatokban)
  UPOV-kód (növényfajta-oltalmi rovatokban)
- (53) növényfajta fajtaneve
- (54) a találmány, illetve a szabadalom címe, a növényfajta fajneve, latin neve, a használati minta címe, a formatervezési minta megnevezése
- (55) a növényfajta fényképe, illetve a formatervezési minta fényképe vagy rajza
- (57) szabadalmi rovatokban a kivonat, használati minta rovatokban a főigénypont (a jellemző ábrával)

(60) Összefüggő bejelentések, szabadalmak, kiegészítő oltalmi tanúsítványok, növényfajta-oltalmak, használati minták adatai
- (62) megosztás esetén a korábbi szabadalmi, növényfajta-oltalmi, illetve használati minta bejelentés ügyszáma
- (65) közzétételi szám (megadott szabadalmakkal kapcsolatban)
- (66) belső elsőbbség napja
- (67) származtatást megalapozó irat adatai
- (68) az alapszabadalom lajstromszáma

(70) A jogosult, a feltaláló és a képviselő adatai
- (71) bejelentő
- (72) feltaláló, szerző, nemesítő
- (73) szabadalmas, jogosult
- (74) képviselő

(80) A Budapesti Szerződés és a Szabadalmi Együttműködési Szerződés szerinti adatok
- (83) a mikroorganizmus törzs (biológiai anyag) letétbe helyezésének adatai
- (84) szekvencialista, illetve táblázat
- (86) a nemzetközi (PCT) bejelentés száma
- (87) a nemzetközi (PCT) bejelentés közzétételi száma

(90) Az Európai Szabadalmi Egyezmény szerinti adatok, valamint a kiegészítő oltalmi tanúsítványra vonatkozó adatok
- (92) a termék első magyarországi forgalomba hozatali engedélyének száma és kelte, valamint az engedélyezett termék neve
- (93) a termék első közösségi forgalomba hozatali engedélyének száma és kelte
- (94) a tanúsítvány oltalmi idejének lejárta
- (95) a kiegészítő oltalmi tanúsítvány címe (a termék megnevezése) és a termék típusa
- (96) az európai (EP) bejelentés adatai
- (97) az európai (EP) bejelentés közzétételi adatai;
  az európai szabadalom megadásának az Európai Szabadalmi Közlönyben történt meghirdetési adatai

A publikáció fajtája (a WIPO 16. szabványa szerint)

A 1996. január 1-je előtti bejelentési nappal rendelkező szabadalmi bejelentések közzététele, illetve közzététel nélkül megadott szabadalmak meghirdetése
A1 1996. január 1-je utáni bejelentési nappal rendelkező szabadalmi bejelentések közzététele és tájékoztatás az elvégzett újdonságkutatásról
A2 1996. január 1-je utáni bejelentési nappal rendelkező szabadalmi bejelentések, növényfajta-oltalmak közzététele
A3 Külön tájékoztatás az 1996. január 1-je utáni bejelentési nappal rendelkező szabadalmi bejelentésekben a közzétételt követően elvégzett újdonságkutatásokról
B1 Megadott szabadalmak, növényfajta-oltalmak
B2 Korlátozott szabadalmak
B8 Helyreigazítás a szabadalmi leírások bibliográfiai adataiban
B9 Helyreigazítás a szabadalmi leírásokban
T1 Európai szabadalmi bejelentések igénypont fordításának közzététele
T2 Tájékoztatás európai szabadalmak szövege fordításának benyújtásáról
T3 Európai szabadalmi bejelentések igénypontjai fordítás-kijavításának közzététele
T4 Európai szabadalmak szövege fordítás-kijavításának közzététele

T5 Tájékoztatás az Európai Szabadalmi Egyezmény szerinti felszólalási vagy korlátozási eljárásban módosítással fenntartott európai szabadalmak szövege fordításának benyújtásáról
T6 Tájékoztatás a Magyar Köztársaságban hatálytalannak tekintett európai szabadalmakról
T7 Korlátozott európai szabadalom
T8 Helyreigazítás európai szabadalmak szövege fordításának bibliográfiai adataiban
T9 Helyreigazítás európai szabadalmak szövege fordításában

Védjegy és földrajzi árujelző adatok azonosítói (INID-kódok a WIPO 60. szabványa szerint)

(100) Lajstromozási és megújítási adatok
- (111) lajstromszám
- (141) a lajstromozási eljárás és az oltalom megszűnésének napja
- (151) a lajstromozás napja
- (156) a megújítás napja
- (180) a lejárat napja

(200) Bejelentési adatok
- (210) a bejelentés ügyszáma
- (220) a bejelentés napja
- (230) a kiállítási elsőbbség adatai

(300) Uniós elsőbbség adatai
(400) A Nemzetközi Iroda részéről történő közzététel adatai
- (450) a Nemzetközi Irodánál a közzétételt tartalmazó lap száma

(500) Egyéb adatok
- (511) az árujegyzék vagy a termékjegyzék a Nizzai Megállapodás szerint, adatközlésnél csak az osztályok száma szerepel
- (540) a földrajzi árujelző megnevezése
- (541) a megjelölés közönséges írásmóddal
- (546) a megjelölés ábrával, illetve a közönségestől eltérő írásmóddal
- (551) együttes vagy tanúsító védjegy
- (554) térbeli megjelölés
- (555) hologrammegjelölés
- (556) hangmegjelölés
- (580) a Nemzetközi Iroda hivatalos lapjában történő közzététel napja
- (591) szín- vagy színes megjelölés

(600) Összefüggő bejelentések, védjegyek adatai
- (641) megosztás esetén a korábbi bejelentés ügyszáma
- (646) megosztás esetén a korábbi védjegy lajstromszáma
- (660) a belső elsőbbség adatai

(700) A jogosult, a képviselő és az engedélyes adatai
- (731) bejelentő
- (732) védjegyjogosult, a nemzetközi lajstrom szerinti jogosult vagy a lajstromozási eljárásban résztvevő bejelentő
- (740) képviselő
- (791) engedélyes

A rovatok rendezési elvei

A szabadalmi és a használati mintaoltalmi bejelentések, illetve a megadott szabadalmak és használati mintaoltalmak adatai NSZO-szekciónként, a formatervezési mintaoltalmi bejelentések, illetve a megadott formatervezési mintaoltalmak adatai a Locarnói Megállapodás szerinti osztályonként csoportosítva, az első helyen szereplő bejelentők nevének betűrendjében, a növényfajta-oltalmi bejelentések ügyszám szerinti sorrendben jelennek meg.

Az egyes rovatcímek mellett feltüntetett négyjegyű kódok az adott rovatok tartalmára utalnak a WIPO 17. szabványa szerint.

A szabadalmi bejelentések közzététele című rovatban a T betűvel kezdődő dokumentumszám az 1996. január 1-je előtti bejelentési nappal rendelkező teljes vizsgálatú, a H betűvel kezdődő dokumentumszám halasztott vizsgálatú szabadalmi bejelentésre utal.

Kiegészítő oltalmi tanúsítvány iránti bejelentések az ügyszám, a megadott kiegészítő oltalmi tanúsítványok a lajstromszám szerinti sorrendben jelennek meg.

A védjegy és földrajzi árujelző bejelentések a bejelentők nevének betűrendjében, a lajstromozások lajstromszám szerinti sorrendben jelennek meg.

SZABADALMI KÖZLEMÉNYEK

Adatközlés szabadalmi bejelentésekről

A – SZEKCIÓ
KÖZSZÜKSÉGLETI CIKKEK

(21) P 08 00409 (22) 2008.07.01.
(71) Abonyi István, Gödöllő, 2100 Blaha Lujza u.57. (HU)
(54) Objektív audiometriai mérési eljárás, csecsemők és fiatalabb személyek hallásának mérésére és a mérési eljárás kivitelezésére szolgáló audiométer készülék

(21) P 08 00385 (22) 2008.06.20.
(71) BGB Interherb Kft., Budapest, 1087 Százados út 18. (HU)
(54) Természetes hatóanyag-tartalmú étvágycsökkentő készítmény és eljárás annak előállítására
(74) dr. Kovács Eszter, Dr. Asbóth, dr. Krajnyák & Társa Ügyvédi és Szabadalmi Iroda, Budapest

(21) P 08 00419 (22) 2008.07.07.
(71) dr. Dani Árpád, Tatabánya, 2800 Hegyalja út 9372/3 (HU)
(54) Katéter
(74) dr. Antalffy-Zsiros András, DANUBIA Szabadalmi és Jogi Iroda Kft., Budapest

(21) P 08 00375 (22) 2008.06.12.
(71) Dolhay Klinika Egészségügyi Kft., Budapest, 1037 Domoszló útja 18. (HU)
(54) Biocid kapszula, azt tartalmazó készítmény, valamint a készítményt tartalmazó tampon
(74) Derzsi Katalin, S.B.G. & K. Szabadalmi Ügyvivői Iroda, Budapest

(21) P 08 00405 (22) 2008.06.30.
(71) Magyar Tudományos Akadémia Növényvédelmi Kutatóintézete, Budapest, 1022 Herman Ottó út 15. (HU); Eger Innovations Nonprofit Kft., Eger, 3300 Leányka u. 6. (HU)
(54) Környezetkímélő biocidek és alkalmazásuk

(21) P 08 00377 (22) 2008.06.13.
(71) Galambos Balázs, Budapest, 1212 Szabadkai u. 2. (HU)
(54) UV fényforrásos vécéűlőke

(21) P 08 00430 (22) 2008.07.14.
(71) dr. Glasz Tibor, Budapest, 1027 Csalogány u. 3/d (HU)
(54) Készülék és eljárás biológiai szövetminták beágyazására
(74) Erdély Péter, DANUBIA Szabadalmi és Jogi Iroda Kft., Budapest

(21) P 08 00404 (22) 2008.06.30.
(71) dr. Szilágyi Géza 26%, Budapest, 1025 Vérhalom tér 4. fsz. 2. (HU); dr. Czukor Bálint 24%, Budapest, 1125 Csipke u. 7. (HU); Gyániné Sztakó Ágnes 13%, Budapest, 1012 Fő u. 21. (HU); Ráczki Gábor 10%, Mélykút, 6449 Nagy u. 21. (HU); Farkas Géza 10%, Budapest, 1112 Tarcali u. 3. (HU); Taller Balázs 10%, Budapest, 1111 Budafoki út 41/a (HU); Gulyás Zsófia 7%, Budapest, 1026 Zöldmáli u. 7. (HU)
(54) Emésztést és bélműködést segítő élelmiszer-ipari készítmény

(21) P 08 00413 (22) 2008.07.04.
(71) Olasz Sándor 25%, Szentes, 6600 Brusznyai Árpád sétány 6. sz. I. em. 1. (HU);
Laczkó Tibor 20%, Budapest, 1029 Gyöngyvér u. 8. (HU);
Bagi István 20%, Budapest, 1116 Verbéna u. 12. (HU);
dr. Dobránszky János 20%, Budapest, 1118 Torbágy u. 5. (HU);
dr. Szalay Krisztián 5%, Budapest, 1171 Erzsébet krt. 79. (HU);
dr. Kocsis Gábor Bernát 5%, Budapest, 1114 Ulászló u. 31. (HU);
dr. Hargitai Gergely 5%, Pécs, 7634 Gerbera u. 8. (HU)
(54) Duplex menetű combnyakrögzítő csavar
(74) Kovári György szabadalmi ügyvivő, ADVOPATENT Szabadalmi és Védjegy Iroda, Budapest

(21) P 08 00367 (22) 2008.06.09.
(71) Hercel András, Százhalombatta, 2440 Pannónia út 17. II/11. (HU)
(54) Menekülési útirányjelzők tűzoltótömlőkön és a tömlőtesteket összekötő kapocstesteken

(21) P 08 00406 (22) 2008.06.30.
(71) Igaz Dénes 60%, Budapest, 1011 Fő u. 23. (HU);
dr. Bernard Artúrné 40%, Budapest, 1011 Fő u. 23. (HU)
(54) Védőeszköz, különösen óvszer
(74) Varannai Csaba szabadalmi ügyvivő, ADVOPATENT Szabadalmi és Védjegy Iroda, Budapest

(21) P 08 00434 (22) 2008.07.15.
(71) Kiss Barnabás, Budapest, 1037 Mikoviny u. 3. (HU)
(54) Útmutató és emlékeztető segédeszköz tűszúrási pontok megfelelő helyének meghatározására, különösen rendszeresen végzett gyógyszer-befecskendezéshez és/vagy tesztelési vérvételhez
(74) Sipos József, DANUBIA Szabadalmi és Jogi Iroda Kft., Budapest

(21) P 08 00362 (22) 2008.06.06.
(71) Magyar István, Szentendre, 2000 Szobrász u. 22. (HU)
(54) Száraz só-aeroszol inhalációs eszköz

(21) P 08 00397 (22) 1997.09.02.
(71) NICOX S.A., Valbonne, 06560 1681 Route des Dolines, BP 313, Taissounieres Hb4 (FR)
(54) Nitroészter-származékok alkalmazása gyulladásos természetű vázizomzati betegségek kezelésére szolgáló gyógyszerek előállítására
(30) MI96A001821 1996.09.04. IT
(62) P9903152 1997.09.02. HU
(74) dr. Török Ferenc, DANUBIA Szabadalmi és Jogi Iroda Kft., Budapest

(21) P 08 00355 (22) 2008.06.04.
(71) Pannon Medisana Kft., Budapest, 1142 Kassai u. 130. (HU)
(54) Eljárás nem-infekciós eredetű rinitisz kezelése hatékonyságának vizsgálatára
(74) ifj. Szentpéteri Ádám, S.B.G. & K. Szabadalmi Ügyvivői Iroda, Budapest

(21) P 08 00414 (22) 2008.07.04.
(71) Pécsi Tudományegyetem, Pécs, 7633 Szántó Kovács János u. 1/b (HU)
(54) Kombinációs gyógyszerkészítmény
(74) dr. Török Ferenc, DANUBIA Szabadalmi és Jogi Iroda Kft., Budapest

(21) P 08 00411 (22) 2008.07.02.
(71) Szakács Ágnes Lilla, Budapest, 1077 Király u. 89. (HU)
(54) Berendezés porszívók motorvédő HEPA és hagyományos filterjének tisztítására

(21) P 08 00357 (22) 1995.10.26.
(71) The Procter & Gamble Company, Cincinnati, Ohio, 45202 One Procter & Gamble Plaza (US)
(54) Kezelt fedőlappal ellátott egészségügyi betét
(30) 08/345,159 1994.11.28. US
(62) P9800546 1995.10.26. HU
(74) dr. Bódizs Árpád, S.B.G. & K. Szabadalmi Ügyvivői Iroda, Budapest

B – SZEKCIÓ
IPARI MŰVELETEK ÁLTALÁBAN ÉS SZÁLLÍTÁS

(21) P 08 00400 (22) 2008.06.27.
(71) BorsodChem Zrt., Kazincbarcika, 3700 Bolyai tér 1. (HU)
(54) Eljárás gázkeverékek klórmentesítésére

(21) P 08 00395 (22) 2008.06.25.
(71) Carbon Composites Kft., Pécsely, 8245 Klárapuszta (HU)
(54) Jármű-karosszéria, valamint eljárás jármű-karosszéria előállítására
(74) Kovári György, ADVOPATENT Szabadalmi és Védjegy Iroda, Budapest

(21) P 08 00396 (22) 2008.06.25.
(71) Csillag Attila, Gyál, 2360 Árpád u. 2. (HU)
(54) Eljárás gépjárművek közlekedésbiztonságának növelésére, a forgalom gyorsítására, valamint az úgynevezett közlekedési morál javítására, illetve az erre a célra szolgáló berendezés

(21) P 08 00370 (22) 2003.03.18.
(71) Gaál Ottó, Baja, 6500 Pokorny u. 1–3. (HU)
(54) Repülőgép
(62) P0300672 2003.03.18. HU

(21) P 08 00366 (22) 2008.06.03.
(71) Kertész András, Nyíregyháza, 4400 Kond u. 4. (HU)
(54) Nagy sebességű hengeres őrlőgép

(21) P 08 00365 (22) 2008.06.06.
(71) Vilmányi Gábor, Budapest, 1091 Hurok u. 5. VIII/3. (HU)
(54) Marószerszám
(74) Mészárosné Dónusz Katalin, S.B.G. & K. Szabadalmi Ügyvivői Iroda, Budapest

C – SZEKCIÓ
VEGYÉSZET ÉS KOHÁSZAT

(21) P 08 00379 (22) 2008.06.17.
(71) BIOCLEAN-2002 Mérnöki Kft., Szolnok, 5008 Fazekas Mihály út 45. (HU)
(54) Nagy terhelésű szennyvízkezelő berendezés és technológia
(74) Kovári György, ADVOPATENT Szabadalmi és Védjegy Iroda, Budapest

(21) P 08 00402 (22) 2008.06.27.
(71) BorsodChem Zrt., Kazincbarcika, 3700 Bolyai tér 1. (HU)
(54) Javított hőstabilitású, szén-nanocső tartalmú PVC-nanokompozitok és alkalmazásuk
(74) dr. Kiss Ildikó, DANUBIA Szabadalmi és Jogi Iroda Kft., Budapest

(21) P 08 00399 (22) 2008.06.27.
(71) EGIS Gyógyszergyár NyRt., Budapest, 1106 Keresztúri út 30-38. (HU)
(54) Eljárás nagy tisztaságú (I) képletű 1-(3,4-dimetoxi-fenil)-5-etil-7,8-dimetoxi-4-metil-5H-2,3-benzodiazepin előállítására

(21) P 08 00403 (22) 1998.05.13.
(71) LONZA AG., Basel, 4002 Münchensteinerstrasse 38 (CH)
(54) Eljárás (1R,4S)- vagy (1S,4R)-1-amino-4-(hidroximetil)-2-ciklopentén-származékok enantiomerjeinek előállítására
(30) 1116/97 1997.05.13. CH
2740/97 1997.11.27. CH
(62) P9801083 1998.05.13. HU
(74) Schläfer László, DANUBIA Szabadalmi és Jogi Iroda Kft., Budapest

(21) P 08 00394 (22) 2008.06.24.
(71) ifj. László Géza 25%, Gödöllő, 2100 Kossuth Lajos u. 27. I/3. (HU);
dr. László Géza-Dezső 50%, Gödöllő, 2100 Kossuth Lajos u. 27. I/3. (HU);
dr. Szalkai Mária 25%, Gödöllő, 2100 Kossuth Lajos u. 27. I/3. (HU)
(54) Szárított olajrepce szalma és kicsépelt becőtermésének felhasználása hőerőművekben tüzelőanyagként (Brassica napus olajrepce L., és Brassica napus L. ssp. Napus MSF)

(21) P 08 00401 (22) 2008.06.27.
(71) Pannon Egyetem, Veszprém, 8200 Egyetem út 10. (HU); Szegedi Tudományegyetem, Szeged, 6720 Dugonics tér 13. (HU)
(54) Szén nanokompozit adalékanyag és alkalmazása műanyagok adalékaként
(74) Ravadits Imre, DANUBIA Szabadalmi és Jogi Iroda Kft., Budapest

(21) P 08 00376 (22) 2008.06.12.
(71) Richter Gedeon Nyrt., Budapest, 1103 Gyömrői út 19–21. (HU)
(54) Szulfonil-kindin származékok

(21) P 08 00407 (22) 2008.06.30.
(71) Richter Gedeon Nyrt., Budapest, 1103 Gyömrői út 19–21. (HU)
(54) mGluR aktivitással rendelkező tieno[2,3-b]piridin vegyületek

(21) P 08 00418 (22) 1998.09.29.
(71) SANOFI AVENTIS, Paris, 75013 174, avenue de France (FR)
(54) Eljárás klopidogrel előállítására
(62) P0004250 1998.09.29. HU
(74) CHINOIN Gyógyszer és Vegyészeti Termékek Gyára Rt., Budapest

D – SZEKCIÓ
TEXTIL, PAPÍR

(21) P 08 00381 (22) 2008.06.18.
(71) Gugolya István, Gyomaendrőd, 5502 Józsa Attila út 20. (HU)
(54) Egyrétegű szövött kötél

E – SZEKCIÓ
HELYHEZ KÖTÖTT LÉTESÍTMÉNYEK

(21) P 08 00361 (22) 2008.06.06.
(71) Bodorkos Károly, Budapest, 1225 Sport u. 2. (HU)
(54) Előre gyártott hőszigetelő és felületburkoló lap

(21) P 08 00359 (22) 2008.06.06.
(71) Fővárosi Csatornázási Művek Zrt., Budapest, 1087 Asztalos S. u. 4. (HU);
Kalbonit Feyer Kft., Budapest, 1055 Falk Miksa u. 14. 1/2 em. 3. (HU)
(54) Bűzelzáró szerkezet
(74) dr. Vitéz Bátor, dr. Vitéz Bátor Ügyvédi Iroda, Budapest

(21) P 08 00360 (22) 2008.06.06.
(71) Fővárosi Csatornázási Művek Zrt., Budapest, 1087 Asztalos S. u. 4. (HU);
Kalbonit Feyer Kft., Budapest, 1055 Falk Miksa u. 14. 1/2 em. 3. (HU)
(54) Bűzelzáró szerkezet, valamint önműködő függőszelep
(74) dr. Vitéz Bátor, Dr. Vitéz Bátor Ügyvédi Iroda, Budapest

(21) P 08 00391 (22) 2008.06.23.
(71) Horváth Róbert, Budapest, 1125 Mátyás király út 16/a (HU)
(54) Mobil, időjárásálló garázs
(74) Hergár Jenő szabadalmi ügyvivő, Budapest

(21) P 08 00426 (22) 2008.07.14.
(71) Horváth Tibor, Balmazújváros, 4060 Katona József u. 18. (HU)
(54) Fertőtlenítő és tisztán tartó szerkezet WC-khez és piszoárokhoz

(21) P 08 00415 (22) 2008.07.04.
(71) Németh Péter, Pilisszentlászló, 2009 Tölgyfa u. 132. (HU)
(54) Üvegszál építőipari sarokprofil

(21) P 08 00368 (22) 2008.06.10.
(71) Zsámbok János, Miskolc, 3518 Erdősor u. 26. (HU)
(54) Betétes légüst-rendszerű WC-öblítő

F – SZEKCIÓ
MECHANIKA, VILÁGÍTÁS, FŰTÉS

(21) P 08 00392 (22) 2008.06.23.
(71) Bartos Béla, Budapest, 1173 Borsó u. 73. (HU)
(54) Újfajta tömítésű, rögzítésre és kioldásra egyaránt alkalmas nyomáscsökkentő szelep különlegesen nagy mélységű olaj-, vagy gázkutak kitörésgátlás üzemeltetésére

(21) P 08 00371 (22) 2008.06.11.
(71) Gorka Balázs László, Budapest, 1015 Toldy F. u. 55. (HU)
(54) Szerkezet csökkentett nyomatékveszteségű erőátvitelre és a szerkezet alkalmazása főként kerékpárhoz és/vagy elektromosáram-termeléshez

(21) P 08 00374 (22) 2008.06.11.
(71) Gorka Balázs László, Budapest, 1015 Toldy F. u. 55. (HU)
(54) Láncos szerkezet alkalmazása főként izomerő-hajtású munkagépekhez csökkentett nyomatékveszteségű erőátvitellel

(21) P 08 00372 (22) 2008.06.11.
(71) Gorka Balázs László, Budapest, 1015 Toldy F. u. 55. (HU)
(54) Belső égésű motor csökkentett nyomatékveszteségű erőátvitellel

(21) P 08 00373 (22) 2008.06.11.
(71) Gorka Balázs László, Budapest, 1015 Toldy F. u. 55. (HU)
(54) Rudas szerkezet alkalmazása főként izomerő-hajtású munkagépekhez csökkentett nyomatékveszteségű erőátvitellel

(21) P 08 00410 (22) 2008.07.01.
(71) Horváth Imre, Pécs, 7632 Krisztina tér 24. fszt. 3. (HU)
(54) Víztakarékos szelep vízkivételi helyekhez, előnyösen csapokhoz
(74) Varga Tamás Péter, VTPatent Iparjogvédelmi és Innovációs Iroda Kft., Budapest

(21) P 08 00382 (22) 2008.06.19.
(71) Kajtár Ferenc, Tamási, 7090 Szt. Márton u. 19. (HU)
(54) A hidraulikus hőenergia csőrendszere

(21) P 08 00380 (22) 2008.06.17.
(71) Kormos Tibor, Eger, 3300 Rajner K. u. 37. (HU)
(54) Beépített, nyílpuskafelhúzást könnyítő szerkezet

(21) P 08 00393 (22) 2008.06.24.
(71) dr. Ládi Zsolt, Dénesfa, 9365 Ságvári Endre u. 1/b (HU)
(54) Napkollektor
(74) Király György szabadalmi ügyvivő, JUREX Iparjogvédelmi Iroda, Budapest

(21) P 08 00408 (22) 2008.07.01.
(71) Skenco International, Inc., Phoenix, Arizona, 85086 2926 W Maddock Road (US)
(54) Fegyverutánzat-lövedék
(74) Kovári György, ADVOPATENT Szabadalmi és Védjegy Iroda, Budapest

G – SZEKCIÓ
FIZIKA

(21) P 08 00386 (22) 2008.06.20.
(71) 77 Elektronikai Műszeripari Kft., Budapest, 1116 Fehérvári út 98. (HU)
(54) Optikai mérőfej
(74) Kereszty Marcell szabadalmi ügyvivő Gödölle, Kékes, Mészáros &Szabó Szabadalmi és Védjegy Iroda, Budapest

(21) P 08 00378 (22) 2008.06.13.
(71) Harsányi Réka 8%, Budapest, 1123 Győri út 2/a (HU);
Szalai András 33%, Vép, 9751 Vasút u. 31. (HU);
Horváth Edina Cecília 59%, Budaörs, 2040 Árvácska u. 3/c (HU)
(54) Elektronikus vezérlőeszköz képernyő alapú számítógépes funkciók vezérléséhez
(74) dr. Köteles Zoltán szabadalmi ügyvivő, S.B.G. & K. Szabadalmi Ügyvivői Iroda, Budapest

(21) P 08 00363 (22) 2008.06.06.
(71) Kovács László 40%, Budapest, 1194 Tülök u. 42. (HU);
Posgay György 15%, Budapest, 1116 Túrkeve u. 13. (HU);
dr. Molnár Péter 15%, Budapest, 1116 Kecskeméti J. u. 31. (HU);
Harasztosi Lajos 15%, Debrecen, 4032 Nyék u. 9. (HU);
dr. Szabó István 15%, Debrecen, 4024 Csillag u. 62. (HU)
(54) Mágneses Barkhausen-zaj mérése maradó mágnesezettséggel rendelkező anyagon

(21) P 08 00416 (22) 2008.07.04.
(71) PriMo Vision Kft., Budapest, 1014 Úri u. 25. (HU)
(54) Tenyésztőtérbe helyezhető mintaleképező készülék sejtek vagy szövetek képének adatfeldolgozó eszköz felé való továbbítására
(74) Sári Tamás Gusztáv, DANUBIA Szabadalmi és Jogi Iroda Kft., Budapest

(21) P 08 00345 (22) 2008.05.29.
(71) Semmelweis Egyetem, Budapest, 1085 Üllői út 26. (HU)
(54) Eljárás csontregeneráció vizsgálatára
(74) dr. Győrffy Béla, DANUBIA Szabadalmi és Jogi Iroda Kft., Budapest

H – SZEKCIÓ
VILLAMOSSÁG

(21) P 08 00412 (22) 2008.07.03.
(71) Fehér Attila, Gyöngyös, 3200 Virág u. 4. (HU)
(54) Hattyúgyűrű kábelköteg bontható rögzítéséhez

(21) P 08 00384 (22) 2008.06.19.
(71) Héjja István, Domaszék, 6781 Bálint S. u. 27. (HU)
(54) Légvezeték-terítő szerkezet 10–35 kV feszültségszintű távvezeték elsősorban saroktartó állószigetelőire

A rovat 58 db közlést tartalmaz.

Szabadalmi bejelentések közzététele

A – SZEKCIÓ
KÖZSZÜKSÉGLETI CIKKEK

(51) ***A23J 1/20*** *(2006.01)*
A23C 23/00 *(2006.01)*
A23L 1/304 *(2006.01)*
A23L 1/305 *(2006.01)*
C07K 2/00 *(2006.01)* **(13) A1**
(21) P 06 00888 **(22) 2006.11.30.**
(71) MTA Kémiai Kutatóközpont Anyag és Környezetkémiai Intézet, Budapest (HU)
(72) Ajler László, Dunakeszi (HU);
Bíró Péterné, Budapest (HU);
Fodor Judit, Gyömrő (HU);
Dengelné dr. Szentmihályi Klára, Budapest (HU);
dr. Vinkler Péter, Szentendre (HU);
Kótai László, Érd (HU)
(54) Eljárás ultrajódozott aminosavakat tartalmazó jódozott kazein előállítására polijodid-ionokkal végzett oxidatív jódozási reakcióban
(74) Kótai László, Érd
(57) A találmány eljárás ultrajódozott aminosavakat tartalmazó jódozott kazein előállítására, polijodid-ionokkal végzett oxidatív jódozási reakcióban. A kazeint egy jódozószer és egy oxidálószer keverékével reagáltatják. A kazein jódozószereként elemi jód mellett szerves vagy szervetlen jodidok vagy polijodidok vizes oldatát, míg oxidálószerként egy vagy több szilárd állapotban és/vagy oldatban is stabil, hidrolízis vagy inkongruens oldódás útján in-situ peroxid-iont generáló vegyületet alkalmaznak. Jódozószerként legelőnyösebben a kvaterner ammóniumkationok vagy alkálifémek, illetve alkáliföldfémek jodidjait vagy polijodidjait, míg oxidálószerként alkáli vagy alkáliföldfém-kationok peroxid- vagy hidroperoxid sóit, szerves vagy szervetlen peroxosavakkal alkotott sóit, előnyösen alkáli-peroxidokat, perkarbonátokat, perborátokat, perpropionátokat vagy a szerves vagy szervetlen vegyületek hidrogénperoxid szolvátját, előnyösen karbamid vagy alkálifém-karbonátok hidrogén-peroxid szolvátjait alkalmazzák.

(51) ***A41D 13/00*** *(2006.01)*
A45F 3/52 *(2006.01)* **(13) A1**
(21) P 05 00674 **(22) 2005.07.08.**
(71) (72) Rényi Péter Béláné, Budapest (HU)
(54) Védőruházat rovarok ellen
(74) dr. Kovári Zoltán, ADVOPATENT Szabadalmi és Védjegy Iroda, Budapest
(57) Szintetikus polimerből készült, rovarok, különösen kullancsok elleni védőruházat, amely ruházatot alkotó szövedék négyzetmétertömege legalább 18 g/m^2, szakítószilárdsága legalább 40 N/5 cm és legnagyobb pórusmérete 1,5 mm alatt van.

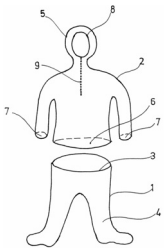

1. ábra

(51) ***A45C 1/00*** ***(2006.01)***
B65D 37/00 *(2006.01)* **(13) A1**
(21) P 06 00796 **(22) 2006.10.20.**
(71) (72) Rékási József, Budapest (HU)
(54) Értékmegőrző
(74) Mészárosné Dónusz Katalin, S.B.G. & K. Szabadalmi Ügyvivői Iroda, Budapest
(57) A találmány tárgya értékmegőrző, amelynek zárható, az értékeket tároló, zárható tárolórekesze és azt lezáró záróeszköze van.

A találmány szerinti értékmegőrzőt az jellemzi, hogy alaplapja (1), az alaplaphoz (1) oldhatatlan kötéssel (3) rögzített, szabályos sokszög alakú tárolórekesze (2), és az alaplapot (1) a talajra rögzítő rögzítő eszközei (7) vannak.

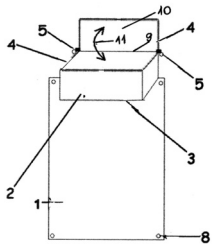

1. ábra

(51) ***A47C 1/02*** *(2006.01)*
A47C 7/54 *(2006.01)*
F16B 12/00 *(2006.01)* **(13) A1**
(21) P 05 00884 **(22) 2005.09.22.**
(71) (72) Ilosfai Lőrinc, Budaörs (HU)
(54) Szerelhető, szervizelhető karos fotel
(57) A találmány tárgya, szerelhető, szervizelhető, karos fotel, főleg lakás- és szállodabútor céljára, melynek kétoldalt tükörképszerűen, elemekből, síkban elrendezetten összeerősített oldaltagjai vannak, melyek állnak a láb-lemezelemből (1), a háttámla-lemezelemből (2) és a karfa-lemezelemből (3), melyek kölcsönös találkozási felületeinél (11, 12, 13) nút-féderes kapcsolattal kialakított és ezeken a helyeken a megfelelő kötőelemek (18) beiktatásával stabil, csatlakoztatással ellátott és az így készre szerelt két oldaltagon kialakított szerelőnyílásokon (21, 22) fogadja az összekötő, tartó rudazatokat (4, 5, 6) és ezek keresztmetszeti körszelvényének egy darabjára pontosan felfekvő és a mindkét végén azonos körívben végződő üléspárnát (9) és háttámlapárnát (10) befogadó, lehajlított, megfelelő csatlakozási nyílásokkal (16) ellátott üléspárnatartó lemez (7) és a háttámlapárnatartó lemez (8) kerül.

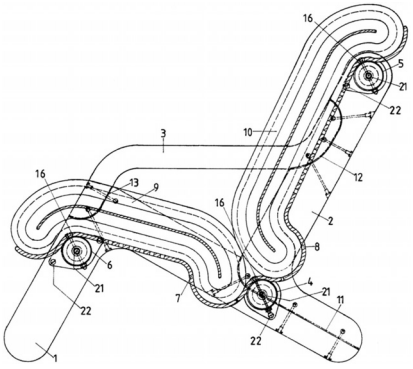

4. ábra

(51) ***A47K 11/10*** *(2006.01)*
A46B 11/04 *(2006.01)*
E03D 9/00 *(2006.01)* **(13) A1**
(21) P 05 01103 **(22) 2005.11.24.**
(71) (72) Csonka Mátyás, Budapest (HU)
(54) Adagolóval ellátott szanitertisztító eszköz

(57) A találmány tárgya adagolóval ellátott szanitertisztító eszköz, amely a szanitereszközök egyszerű tisztítására, és a tisztítás során a tisztítószer automatikus, vagy igény szerinti adagolására szolgál.

A találmány szerinti szanitertisztító eszköznek a szanitereszköz tisztítására alkalmas, kefeszerűen kiképzett tisztítófeje, valamint ahhoz mereven csatlakozó nyélrésze van, melynek jellemzője, hogy a szanitertisztító eszköz tisztítófeje (23) oldható kapcsolattal egy nyélszerűen kiképzett, alsó merev burkolattal (14) ellátott adagolórészhez (24) és azzal összekapcsolt további felső merev burkolattal (2) ellátott levegőztetőrészhez (25) kapcsolódik, és a szanitertisztító eszköz tisztítófejjel (23) átellenes végén a levegőztetőrészhez (25) kapcsolódó, a tisztítófolyadék tárolására szolgáló tartály (1) van elhelyezve.

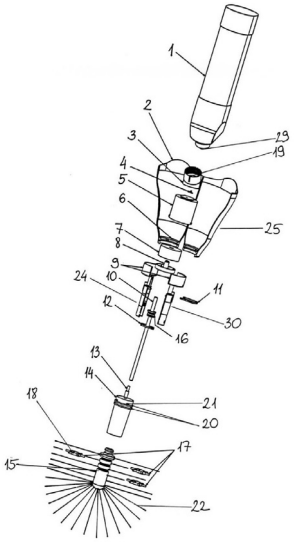

5. ábra

(51) ***A61B 17/58*** *(2006.01)*
A61B 17/70 *(2006.01)* **(13) A1**
(21) P 06 00898 **(22) 2006.12.06.**
(71) Sanatmetal Ortopédiai és Traumatológiai Eszközöket Gyártó Korlátolt Felelősségű Társaság, Eger (HU)
(72) Farkas József, Eger (HU)
(54) Rögzítőszerkezet csontdarabok, különösen csigolyatestek egymáshoz viszonyított helyzetének megtartására
(74) Rónaszéki Tibor szabadalmi ügyvivő, Budapest

(57) A találmány tárgya rögzítőszerkezet csontdarabok, különösen csigolyatestek egymáshoz viszonyított helyzetének megtartására, amely az egyes rögzítendő csontdarabokba becsavarható menetes szárral és a menetes szárhoz csatlakozó kapcsolófejjel rendelkező tartóelemeket, valamint a tartóelemek kapcsolófejei közé beiktatható összekötő részegységet tartalmaz, a kapcsolófejeknek az összekötő részegység csatlakoztatására szolgáló ürege, valamint az üreget határoló palástfelülete es homlokfelülete, továbbá az összekötő részegységet az üregben rögzítő szorítótagja van, a kapcsolófejek legalább egy része az üregből a kapcsolófej palástfelületére kitorkolló hasítékokkal és a kapcsolófej homlokfelületére kinyúló szájrésszel rendelkezik, az összekötő részegységet első csatlakozószervvel, második csatlakozószervvel, és ezeket egymással összekötő gerinctaggal rendelkező önálló rúdelemek együttese alkotja, ahol az első csatlakozószervnek legalább részben szférikus burkolófelülete van, két szomszédos tartóelem között elhelyezett rúdelemek egyik csatlakozószerve az egyik tartóelemhez tartozó kapcsolófej üregébe, míg a rúdelem másik csatlakozó szerve a másik tartóelemhez tartozó kapcsolófej üregébe van beillesztve, a rúdelem gerinctagjának az egyik csatlakozószerv közelébe eső része az egyik tartóelem üregének hasítékán, a rúdelem gerinctagjának a másik csatlakozószerv közelébe eső része pedig a másik tartóelem üregének hasítékán van keresztülvezetve, és a két szomszédos tartóelem így van egymáshoz csatlakoztatva.

A találmány jellegzetessége, hogy az önálló rúdelem (21) másik csatlakozószerve (21d) a gerinctag (21c) folytatásába eső hosszanti mélyedést (21e) tartalmaz, a hosszanti mélyedésnek (21e) pedig egyik hosszanti határoló pereme (21f) másik hosszanti határoló pereme (21g), valamint ezek között elhelyezkedő a rúdelem (21) belseje felől nézve konkáv burkolófelülete (21h) van, a rögzítőszerkezet használati helyzetében pedig a követő rúdelem (22) egyik csatlakozószerve (22a) a megelőző rúdelem (21) másik csatlakozószervének (21d) hosszanti mélyedése (21e) és a támasztóelem (10) menetes szárának (11) belső vége (11c) és/vagy a kapcsolófej (12) üregét (12d) határoló támaszkodó gallér (12g) közé van befeszítve, ahol a hosszanti mélyedés (21e) egyik hosszanti határoló pereme (21f) és másik hosszanti határoló pereme (21g) a követő rúdelem (22) egyik csatlakozó szervének (22a) van nekinyomva.

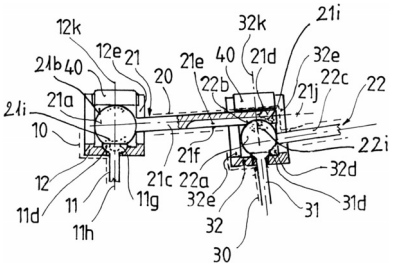

3. ábra

(51) ***A61H 33/14*** *(2006.01)*
A61K 9/70 *(2006.01)* **(13) A1**
(21) P 06 00580 **(22) 2006.07.14.**
(71) (72) Piller István, Szilvásvárad (HU)
(54) Bőrre helyezhető eszköz szén-dioxid fejlesztésére
(74) Pintz György, Pintz és Társai Szabadalmi és Védjegy Iroda, Budapest

(57) A találmány tárgyát képezik olyan bőrre helyezhető eszközök szén-dioxid fejlesztésére és bőrbe továbbítására, elsősorban pólya, tapasz vagy szivacs, amelyek külső oldalukról légmentesen és nedvességre mentesen szigeteltek, másik, bőr felőli oldalukról pedig légáteresztők. Az eszközök két határolóréteg között hordoznak legalább két, száraz állapotban reakcióképtelen, nedvesség hatására viszont egymással reagálva szén-dioxidot fejlesztő anyagot tartalmazó granulátumot vagy port. Az eszközben található granulátumból vagy porból a nedvesség hatására felszabaduló szén-dioxid gáz a légáteresztő rétegen áthatolva a bőrön fejti ki előnyös gyógyászati hatását.

(51) ***A61K 31/4375*** *(2006.01)*
A61P 9/00 *(2006.01)* **(13) A1**
(21) P 06 00917 **(22) 2006.12.18.**
(71) Richter Gedeon Nyrt., Budapest (HU)
(72) Bugovics Gyula 30%, Budapest (HU);
dr. Tihanyi Károly 30%, Budapest (HU);
dr. Boros András 20%, Budapest (HU);
dr. Bönöczk Péter 20%, Budapest (HU)
(54) Aporinkaminsavat vagy rinpocetint tartalmazó endothel sejtekre ható gyógyászati készítmény

(57) A találmány tárgya az (I) képlettel jellemzett cisz-apovinkaminsav, kémiai nevén: (3α, 16α)-apovinkaminsav,

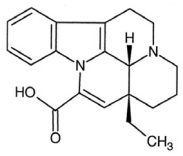

(I)

valamint a (II) képlettel jellemzett cisz-apovinkaminsav-etilészter kémiai nevén (3α, 16α)-apovinkaminsav-etilészter

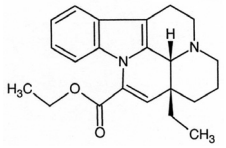

(II)

alkalmazása mikroangiopátiával járó kórképek kezelésére és megelőzésére szolgáló gyógyászati készítmény előállítására.

---

(51) ***A61L 15/44*** *(2006.01)*
A61L 26/00 *(2006.01)* **(13) A1**
(21) P 04 02300 **(22) 2002.12.19.**
(71) Coloplast A/S, Humlebaek (DK)
(72) Juel-Friis, Gitte, Horsholm (DK);
Richter-Friis, Tine, Fredensborg (DK);
Sterm Larsen, Truels, Koppenhága (DK)
(54) Sebkezelő eszköz
(30) PA 2001 01942 2001.12.21. DK
(86) PCT/DK 02/00884 (87) WO 03/055536
(74) Kovács Ivánné, DANUBIA Szabadalmi és Védjegy Iroda Kft., Budapest

(57) A találmány tárgya sebkezelő eszköz a sebben fellépő fájdalom helyi kezelésére, amely eszköz tartalmaz egy aktív fájdalomcsillapító kompozíciót, amely kompozíció gyulladáscsökkentő, fájdalomcsillapító adalékanyag. A sebkezelő eszköz nyitott sebeknél fellépő fájdalom kezelésére alkalmas. Az eszköz kialakítható kötözőelem formájában, és a fájdalomcsillapító kompozíció a sebhez szabályozott kibocsátórendszeren keresztül továbbítható.

---

(51) ***A63B 21/00*** *(2006.01)* **(13) A1**
(21) P 06 00559 **(22) 2006.07.05.**
(71) (72) Szűcs Péter Csaba, Gödöllő (HU);
Emőkey Balázs, Gödöllő (HU)
(54) Erőfejlesztésre, alakformálásra és izomnyújtásra használható sport- és rehabilitációs berendezés

(57) A bejelentés tárgya erőfejlesztésre, alakformálásra és izomnyújtásra használható sport- és rehabilitációs berendezés (1), melyben legalább egy szabályozóegység (2), legalább egy a munkavégzéshez szükséges ellenerőt szolgáltató szabályozható hajtómű (3), és legalább egy izomfejlesztő célberendezés (4) található, azzal jellemezve, hogy az izommunkavégzéshez szükséges ellenerő a szabályozóegység (2) segítségével felhasználói beállítás alapján, és/vagy számítógépprogram szerint változtatható ellenerő-karakterisztikák alapján állítható a berendezés által lehetővé tett mozgástartományon belül.

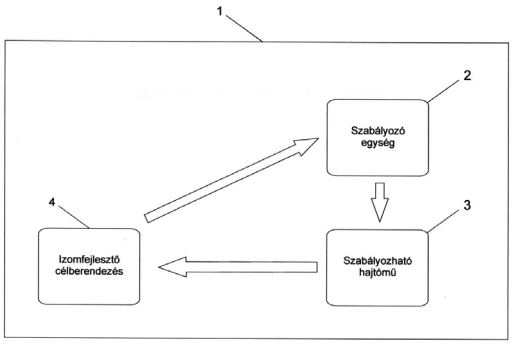

1. ábra

B – SZEKCIÓ
IPARI MŰVELETEK ÁLTALÁBAN ÉS SZÁLLÍTÁS

---

(51) ***B22F 1/00*** *(2006.01)* **(13) A1**
(21) P 06 00853 **(22) 2006.11.20.**
(71) (72) Bóta Attila, Budapest (HU)
(54) Eljárás szűk mérettartományú, aggregációmentes fémtartalmú nanorészecskék előállítására
(74) Rónaszéki Tibor szabadalmi ügyvivő, Budapest

(57) A találmány tárgya eljárás szűk mérettartományú, aggregációmentes fémtartalmú nanorészecskék előállítására, amelynek során reakcióközegbe nanoreaktorok sokaságát, valamint nanorészecskék előállítására alkalmas alap-fémsót helyeznek és azt a nanoreaktorokba diffundáltatják, ezt követően a reakcióközegbe kémiai reagenst adagolnak és azt a nanoreaktorba diffundáltatva az alap-fémsóval reagáltatják, és így oldhatatlan fémsóelemeket nyernek, végül a nanoreaktorokat legalább részben feloldják, és ezzel az oldhatatlan fémsóelemeket a reakcióközegből kinyerik.

A találmány szerinti eljárás azon alapszik, hogy a reakcióközegbe az alap-fémsóval egy időben vagy azt követően multilamellás liposzómák előállítására alkalmas lipidet vagy lipideket juttatnak, és ezáltal egy liposzómán belül is nagyszámú, egymástól elválasztott, elemi nanoreaktorokból álló nanoreaktor-csoportot hoznak létre, az alap-fémsót a lipid kettős rétegű héjak között, a liposzómák belsejében több, egymástól független, kontrollált méretű térrészekben oszlatják el, a kémiai reagenst pedig csak ezt követően juttatják a reakcióközegbe.

---

(51) ***B22F 8/00*** *(2006.01)*
B09B 3/00 *(2006.01)*
C21B 3/00 *(2006.01)*
C22B 1/24 *(2006.01)*
C22B 5/00 *(2006.01)* **(13) A1**
(21) P 06 00317 **(22) 2006.04.24.**
(71) Bém zRt., Sajókeresztúr (HU)
(72) Palla János, Miskolc (HU);
Rőczei István, Sajóecseg (HU)
(54) Eljárás kohászati vashordozó és egyéb fém- vagy fémoxidtartalmú melléktermékek és vas vagy egyéb fém-, vagy fémoxidhordozó veszélyes hulladékok ipari alapanyaggá alakítására
(74) Varga Tamás Péter, Budapest

(57) A találmány tárgya eljárás kohászati vashordozó és egyéb fém- vagy fémoxidtartalmú melléktermékek és vas vagy egyéb fém-, vagy fémoxidhordozó veszélyes hulladékok ipari alapanyaggá alakítására, amely lehetővé teszi az egyébként közvetlenül felhasználhatatlan vas vagy egyéb fémipari melléktermékek ipari felhasználását, illetve újrahasznosítását.

A találmány szerinti eljárás során a vashordozó és egyéb fém- vagy fémoxidtartalmú melléktermékekből és vas vagy egyéb fém- vagy fémoxidhordozó veszélyes hulladékokból, valamint a gyártás során alapanyagnak minősülő alkotókból két rétegben, alaprétegként és felső rétegként adagolt elegy-összeállítást képeznek, majd a rétegeket egy folyamatos üzemű zsugorítóművi berendezés vándorrostélyára egymás után felterítik és a rétegek egymás utáni begyújtásával olyan kettős tűzzónát alakítanak ki, amely egy folyamatban elvégzi az olajszármazékok begyújtását és utánégetését, és az elegy vashordozóinak metallurgiai folyamatait, és az aktív zónában keletkező füstgázokat a redukciós zónában a redukció megvalósítására a készterméken átszívják, majd a folyamat végén az újrahasznosításnak megfelelő szilárdságú, darabnagyságú és kémiai összetételű terméket állítanak elő. Az eljárás jellemzője, hogy az eljárás során a folyamatos üzemű zsugorítóművi berendezés vándorrostélyára (20) az alapréteg (1) felterítése előtt egy ágyazóréteget (17) terítenek fel, amely ágyazórétegre (17) a vándorrostély (20) égetőkocsijainak haladása során kerül felterítésre, majd begyújtásra az alapréteg (1), majd az így felterített és begyújtott alapré-

tegre (1) kerül felterítésre, majd begyújtásra az olajos hulladékokat is tartalmazó felső réteg (2).

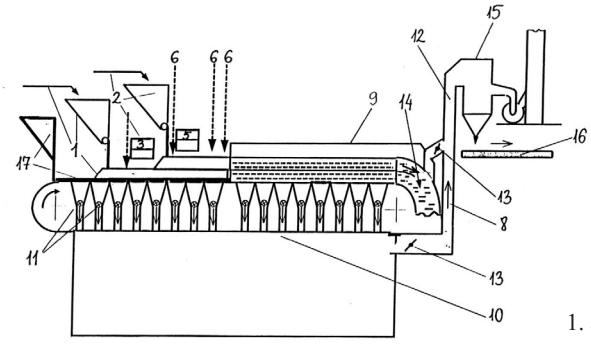

1. ábra

(51) ***B27M 3/04*** *(2006.01)*
E04F 13/10 *(2006.01)*
E04F 15/02 *(2006.01)* **(13) A1**
(21) P 06 00850 **(22) 2006.11.20.**
(71) (72) Pásztory Zoltán, Sopron (HU)
(54) Fából és műgyantából készült burkolat, valamint eljárás előállítására

(57) A találmány fából és műgyantából készült burkolat, elsősorban padlók, falak, mennyezetek burkolására, amely faszeletekből és műgyantából készül.

Jellemzője az, hogy hengeres fából vágott vékony, repedésmentes szeletek, amelyek adott esetben geometriai alakra vannak vágva, aljzatra vannak alapozógyantával rögzítve, és a szeletek közötti tér műgyantával van kitöltve. A műgyanta előnyösen töltőanyagot és/vagy színezőanyagot tartalmaz, és az így kialakult tömör réteg lecsiszolt felszíne kopóréteggel, előnyösen lakkréteggel van ellátva.

A találmány tárgya még eljárás fából és műgyantából készült burkolat, elsősorban padlók, falak, mennyezetek burkolására szolgáló burkolat előállítására, amely faszeletekből és műgyantából készül.

Jellemzője az, hogy hengeres fából vékony, előnyösen 5–50 mm vastag korongokat vágnak, amelyeket adott esetben geometriai alakra vágják, az így létrejött szeleteket téli fűtési szezonbeli lakóterek levegőjének megfelelő egyensúlyi fanedvességre, előnyösen 6–8 % nettó nedvességtartalomra szárítják, ezáltal elkerülik a repedések kialakulását. A szeleteket aljzatra ragasztják alapozógyantával, amely aljzatot előzőleg, ha ez szükséges, előkészítettek. Az alapozógyanta megkötése után a szeletek közötti teret műgyantával töltik ki. A műgyanta megszilárdulása után az így kialakult tömör réteget lecsiszolják és felszínét kopóréteggel, előnyösen lakkréteggel látják el.

(51) ***B29C 41/00*** *(2006.01)*
C08J 5/00 *(2006.01)*
C09D 5/00 *(2006.01)* **(13) A1**
(21) P 05 00676 **(22) 2005.07.11.**
(71) (72) dr. Egerházi Sándor, Budapest (HU)
(54) Eljárás formatestek, főként síklapok előállítására
(74) dr. Kis Lajos ügyvéd, Budapest

(57) A találmány tárgya eljárás formatestek, főként síklapok előállítására, melyekben töltőanyagot és adott esetben kiegészített kötőanyagot szilárd testté egyesítenek, ennek során a komponenseket keveréssel homogenizálják, a homogén anyagot választásra előkészített formázófelületre halmozzák, tömörítik, hevítik, a nyomást és a hőmérsékletet az egyesítés létrejöttéig fenntartják, végül a szilárd testet a formázófelületről leválasztják.

A találmány feladata a szükséges ráfordítás és az elérhető környezetkímélő hatás szempontjából egyaránt kedvező megoldás kidolgozása.

A találmány szerint ezt a feladatot azzal oldják meg, hogy a formázófelületre halmozott töltőanyaggal egyesítő kiegészített kötőanyagként porfestéket, célszerűen a kötőanyag térfogatának 4/5 részét meghaladó térfogatú hulladék porfestéket megömlesztenek és/vagy térhálósítanak az 50–150 Bar nyomás-, 180–220 °C hőmérséklet-tartományban végzett 20–30 perces kezeléssel.

(51) ***B65D 19/20*** *(2006.01)*
B65D 5/44 *(2006.01)*
B65D 5/58 *(2006.01)* **(13) A1**
(21) P 08 00215 **(22) 2005.09.16.**
(71) NEFAB Packaging Hungary Kft., Budapest (HU)
(72) Szokonya Katalin, Budapest (HU)
(54) Kettősfalú konténer
(86) PCT/HU 05/00105 (87) WO 07/031805
(74) dr. Jakab Judit, S.B.G. & K. Szabadalmi Ügyvivői Iroda, Budapest

(57) A találmány tárgya kettős falú konténer termékek tárolására és szállítására, amelynek raklapra (2) erősített, a raklappal párhuzamos metszetében négyszög alakú, felül nyitott, összehajtható külső háza, a külső házba hézaggal illesztett, elemekből összeállított, a raklappal párhuzamos metszetében négyszög alakú belső háza (3), és a külső és a belső házat (3) is lezáró fedele van, ahol a külső ház, a belső ház (3) és a fedél is hullámpapírból van előállítva. A találmány lényege, hogy a belső ház (3) U alakú betétből, zárólapokból (12) és tetőlapból van összeállítva, az U alakú betét alaplapja a raklapon (2) fekszik fel, és az U alakú betét oldalfalai (8) a külső ház egyik oldalával (24) párhuzamosan, a zárólapok (12) a külső ház másik oldalával (25) párhuzamosan vannak elhelyezve, és a tetőlap az U alakú betét alaplapjával párhuzamosan van elhelyezve. A külső ház és a belső ház (3) raklapra (2) merőleges élei közötti hézagba élvédő sarokelemek (5) vannak becsúsztatva.

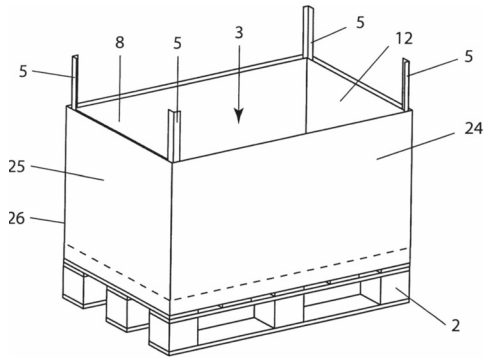

4. ábra

C – SZEKCIÓ
VEGYÉSZET ÉS KOHÁSZAT

(51) ***C05F 5/00*** *(2006.01)*
C05F 3/00 *(2006.01)*
C05F 15/00 *(2006.01)*
C05G 3/00 *(2006.01)* **(13) A1**
(21) P 06 00390 **(22) 2006.05.10.**
(71) Bioener Kft., Budapest (HU)
(72) Angyal András 22,5%, Kazincbarcika (HU);
Hujber Ottó 22,5%, Budapest (HU);
Kótai László 22,5%, Érd (HU);
Legeza László dr. 22,5%, Budapest (HU);
Sajó István 10%, Budapest (HU)
(54) Ökotrágya kompozíciók és környezetbarát eljárás biomassza hamu ökotrágyává alakítására
(74) Kótai László, Érd

(57) A találmány szerinti ökotrágya biomasszahamu és egy karbonátvegyület, előnyösen kalcium-karbonát, dolomit, cink-karbonát vagy bázikus cink-karbonát száraz keverékének vagy vizes szuszpenziójának és egy vizes kénsavoldatnak a kölcsönhatásában keletkezik, oly módon, hogy a reakció folyamán keletkező szénsavgázzal a sűrű konzisztenciájú reakcióelegyet felhabosítják, majd adott esetben külső energiabevitellel vagy gipsz/kalcium-oxid adagolással megszárítva és megszilárdítva granulálják azt. Az in situ képződött kálium-szulfát, syngenit (K_2Ca

$(SO_4)_2 \cdot H_2O$) és polyhalit ($K_2Ca_2Mg(SO_4)_4 \cdot 2H_2O$) mellett a kompozitok gázpórusait utólagosan hozzáadott N, P és K-műtrágyákkal és adalékanyagokkal feltöltve hozzák létre az ökotrágya- kompozíciókat, lúgos, savas és semleges kémhatású kivitelben.

---

(51) ***C07C 57/145*** *(2006.01)*
C07C 51/43 *(2006.01)*
C07C 57/15 *(2006.01)* **(13) A1**
(21) P 06 00937 **(22) 2006.12.21.**
(71) (72) Überhardt Tamás, Budapest (HU)

(54) Eljárás a maleinsav-anhidrid gyártás desztillációs üstmaradékának hasznosítására tiszta fumársavként

(57) A találmány tárgya eljárás a maleinsav-anhidrid tisztításánál használt desztillációs készülék, fumársavat, maleinsavat és különböző maleinsav-anhidrid homopolimereket tartalmazó üstmaradékának hasznosítására, tiszta fumársav előállítására oly módon, hogy az üstmaradékból a fumársavat két frakcióban különítik el: zömében technikai minőségű úgynevezett primer fumársavként, kisebb részben az összes vízben oldhatatlan szennyezést tartalmazó úgynevezett szennyezett fumársavként. A főleg maleinsavat tartalmazó szűrletekben lévő maleinsavat megfelelő töménységre történő besűrítés után fumársavvá izomerizálják, és harmadik frakcióként, mint úgynevezett szekunder fumársavat különítenek el. Az anyalúgokat bepárolják, a párlási maradékként kapott olajat vízzel vagy előnyösen poláros szerves oldószerrel hígítják és tüzelőanyagként hasznosítják. Mindhárom fumársav frakciót, kívánt esetben termikus előkezelést is közbeiktatva, derítés után átkristályosítják. A kristályos fumársav előállításához speciális vákuumkristályosítást alkalmaznak.

---

(51) ***C07C 311/03*** *(2006.01)*
A61K 31/18 *(2006.01)*
A61K 31/63 *(2006.01)*
C07D 209/00 *(2006.01)*
C07D 213/00 *(2006.01)*
C07D 211/00 *(2006.01)*
C07D 207/00 *(2006.01)*
A61P 29/00 *(2006.01)* **(13) A2**
(21) P 06 00809 **(22) 2006.10.27.**
(71) Richter Gedeon Nyrt., Budapest (HU)
(72) dr. Beke Gyula 13%, Budakeszi (HU);
dr. Bozó Éva 12%, Budapest (HU);
dr. Farkas Sándor 17%, Budapest (HU);
dr. Hornok Katalin 17%, Budapest (HU);
dr. Keserű György 5%, Telki (HU);
Schmidt Éva 5%, Budapest (HU);
Szentirmay Éva 12%, Érd (HU);
Vágó István 12%, Budapest (HU);
dr. Vastag Mónika 7%, Budapest (HU)

(54) Új bradykinin antagonista hatású fenilszulfamoil-benzamid-származékok, eljárás előállításukra, az ezeket tartalmazó gyógyászati készítmények és az eljárás köztitermékei

(57) A jelen találmány tárgyát az (I) általános képletű új bradykinin B1 receptor antagonista hatású fenilszulfamoil-benzamid származékok képezik

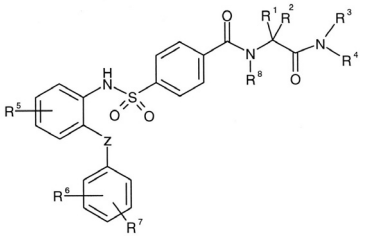

(I)

ahol

R^1 jelentése hidrogénatom vagy C_1–C_4 alkilcsoport;

R^2 a következő csoportok valamelyike (1) hidrogénatom; (2) C_1–C_6 egyenes vagy elágazó láncú alkilcsoport; (3) $-(CH_2)_n-NH_2$; (4) $-(CH_2)_n-OH$; (5) $-(CH_2)_n-CO-NH_2$; (6) $-(CH_2)_n-COOR^c$; (7) benzilcsoport, mely tetszőlegesen szubsztituálva lehet egy vagy több hidroxicsoporttal vagy halogénatommal; vagy

R^1 és R^2 azzal a szénatommal együtt, amelyhez kapcsolódnak egy 3–7 tagú cikloalkil gyűrűt képeznek;

R^3 jelentése (1) hidrogénatom; (2) C_1-C_8 egyenes vagy elágazó láncú alkilcsoport, mely tetszőlegesen szubsztituálva lehet egy vagy több az alábbiak közül egymástól függetlenül választott szubsztituenssel: amino-, hidroxi-, 1H-imidazol-4-il, $-NR^aR^b$, $-COOR^c$, $-NH-C(=NH)-NH_2$, $-CO-NH_2$ csoport;

R^4 jelentése (1) hidrogénatom; (2) $-(CH_2)_n-NR^aR^b$ csoport; (3) $-(CH_2)_m-X-P$ csoport;

R^5, R^6 és R^7 jelentése egymástól függetlenül hidrogénatom, halogénatom, ciano-, nitro-, amino-, vagy egy vagy több C_1–C_4 alkilcsoporttal szubsztituált amino-, trifluormetil-, C_1–C_4 alkil-, C_1–C_4 alkoxi-, $-C(=O)-NH_2$, C_1–C_4 alkoxikarbonil-, trifluormetoxi- vagy hidroxicsoport;

R^8 jelentése hidrogénatom vagy C_1–C_4 alkilcsoport;

Z jelentése (1) egyes kötés; (2) oxigénatom; (3) CH_2 csoport; (4) CO csoport; (5) NR^c csoport; (6) kénatom; (7) SO_2 csoport;

n jelentése 1 és 6 közötti egész szám;

m jelentése 0 és 6 közötti egész szám;

X jelentése (1) egyes kötés; (2) oxigénatom; (3) $-CO-NR^c$ csoport; (4) CO vagy SO_2 csoport;

P jelentése (1) fenilcsoport, mely tetszőlegesen szubsztituálva lehet egy vagy több halogénatommal, hidroxi-, $-(CH_2)_m-CN$, $-O-CO-NR^cR^c$, $-NH-CO-R^c$, C_1–C_4 alkil-, C_1–C_4 alkoxi-, ciano-, amino-, [1,4']bipiperidinil-1'-il vagy $-(CH_2)_n-NH-C(=NH)-NH_2$ csoporttal; (2) valamely telített, részlegesen telített vagy aromás 4–7 tagú gyűrű, mely 1–3 heteroatomot tartalmazhat a következők közül: O, S, SO_2 vagy N; és amely gyűrű tetszőlegesen szubsztituálva lehet egy vagy több halogénatommal, oxo-, hidroxi-, ciano-, amino-, trifluormetil-, C_1–C_4 alkil-, $-NH-CO-R^c$, $-C(=NH)-NH_2$, pyridin-4-il, piperidin-1-il vagy piridine-2-il csoporttal; (3) valamely telített, részlegesen telített vagy aromás 8–10 tagú biciklusos gyűrűrendszer, mely 1–3 heteroatomot tartalmazhat a következők közül: O, S, SO_2 vagy N; és amely gyűrűrendszer tetszőlegesen szubsztituálva lehet egy vagy több halogén atommal, oxo-, hidroxi-, ciano-, amino-, trifluormetil-, C_1–C_4 alkil- vagy $-NH-CO-R^c$ csoporttal; (4) C_5-C_8 cikloalkil csoport, mely tetszőlegesen szubsztituálva lehet $-(CH_2)_m-NR^aR^b$ csoporttal;

R^a és R^b jelentése (1) hidrogénatom; (2) egyenes vagy elágazó láncú C_1–C_6 alkilcsoport; (3) R^a, R^b azzal a nitrogénatommal együtt, amelyhez kapcsolódnak egy telített, részlegesen telített, vagy aromás olyan 4–7 tagú gyűrűt képeznek, amely 0–3 heteroatomot (azon a nitrogén atomon kívül, amelyhez R^a és R^b kapcsolódik) tartalmaz a következők közül: O, S, SO_2 és N; ahol az említett gyűrű tetszőlegesen szubsztituálva lehet egy vagy több halogénatommal, oxo-, ciano-, hidroxi- vagy C_1–C_4 alkilcsoporttal;

R^c jelentése hidrogénatom vagy C_1–C_4 alkilcsoport;

valamint ezek optikai antipódjai vagy racemátjai és/vagy sói és/vagy hidrátjai és/vagy szolvátjai, a találmány oltalmi körét képezik továbbá a (I) általános képletű vegyületek előállítására szolgáló eljárások, és az azokat tartalmazó gyógyászati készítmények

---

(51) ***C07C 311/13*** *(2006.01)*
A61K 31/18 *(2006.01)*
A61K 31/63 *(2006.01)*
C07D 209/00 *(2006.01)*
C07D 213/00 *(2006.01)*
C07D 211/00 *(2006.01)*
C07D 207/00 *(2006.01)*
A61P 29/00 *(2006.01)* **(13) A2**
(21) P 06 00808 **(22) 2006.10.27.**
(71) Richter Gedeon Nyrt., Budapest (HU)

(72) Vágó István 25%, Budapest (HU);
dr. Beke Gyula 8%, Budakeszi (HU);
dr. Bozó Éva 8%, Budapest (HU);
dr. Farkas Sándor 17%, Budapest (HU);
dr. Hornok Katalin 17%, Budapest (HU);
dr. Keserű György 5%, Telki (HU);
Schmidt Éva 5%, Budapest (HU);
dr. Szentirmay Éva 8%, Érd (HU);
dr. Vastag Mónika 7%, Budapest (HU)

(54) Új bradykinin antagonista hatású benzamidszármazékok, eljárás előállításukra és az ezeket tartalmazó gyógyászati készítmények

(57) A jelen találmány tárgyát az (I) általános képletű új bradykinin B1 receptor antagonista hatású fenilszulfamoil-benzamid-származékok képezik

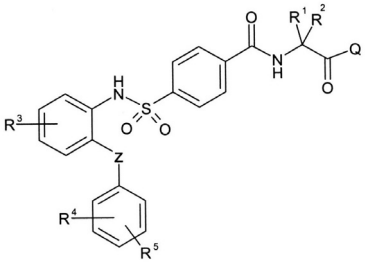

(I)

ahol

R^1 jelentése hidrogénatom vagy C_1–C_4 alkilcsoport;

R^2 a következő csoportok valamelyike (1) hidrogénatom; (2) C_1–C_6 egyenes vagy elágazó láncú alkilcsoport; (3) $–(CH_2)_n–NH_2$; (4) $–(CH_2)_n–OH$; (5) $–(CH_2)_n–CO–NH_2$; (6) $–(CH_2)_n–COOR^c$; (7) benzilcsoport, mely tetszőlegesen szubsztituálva lehet egy vagy több hidroxicsoporttal vagy halogén atommal; vagy

R^1 és R^2 azzal a szénatommal együtt, amelyhez kapcsolódnak egy 3–7 tagú cikloalkil gyűrűt képeznek;

R^3, R^4 és R^5 jelentése egymástól függetlenül hidrogénatom; halogénatom; ciano-, nitro-, amino-, vagy egy vagy több C_1–C_4 alkilcsoporttal szubsztituált amino-, trifluormetil-, C_1–C_4 alkil-, C_1–C_4 alkoxi-, $–C(=O)–NH_2$, C_1–C_4 alkoxikarbonil-, trifluormetoxi- vagy hidroxicsoport;

Z jelentése (1) egyes kötés; (2) oxigénatom; (3) CH_2 csoport; (4) CO csoport; (5) NR^c csoport; (6) kénatom; (7) SO_2 csoport;

Q a következő csoportok valamelyike

(1)

, mely tetszőlegesen szubsztituálva lehet $–(CH_2)_m–OH$ csoporttal vagy $–(CH_2)_n–X–P$ csoporttal;

(2)

, mely tetszőlegesen szubsztituálva lehet egy vagy több C_1–C_4 alkilcsoporttal, egy vagy több halogénatommal, $–(CH_2)_m–OH$ csoporttal, $–(CH_2)_m–NH_2$ csoporttal, $–(CH_2)_m–CO–NH_2$ csoporttal, trifluormetil csoporttal, oxo csoporttal, $–(CH_2)_m–CN$ csoporttal; $–NH–CO–(C_1–C_4$ alkil) csoporttal, $–NH–SO_2–(C_1–C_4$ alkil) csoporttal, $–(CH_2)_m–COOR^c$ csoporttal, $–CO–NR^cR^d$ csoporttal, $–(C_1–C_4$ alkoxi) csoporttal, $–NH–CO–(CH_2)_m–CF_3$ csoporttal, $–NH–SO_2–CH_2–CF_3$ csoporttal;

(3)

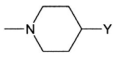

csoport;

(4)

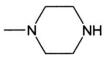

, mely tetszőlegesen szubsztituálva lehet oxocsoporttal, $–SO_2–(C_1–C_4$ alkil) csoporttal, $C_1–C_4$ alkil csoporttal, $–CO–(C_1–C_4$ alkil) csoporttal, $–(CH_2)_m–O–(CH_2)_m–OH$ csoporttal, $–(CH_2)_m–OH$ csoporttal, $–SO_2–NR^cR^d$ csoporttal, $–CO–NR^cR^d$ csoporttal;

(5)

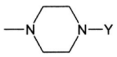

csoport

(6)

vagy

vagy

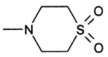

csoport,

(7)

vagy

csoport,

(8)

vagy

, mely tetszőlegesen szubsztituálva lehet $–(CH_2)_m–OH$ csoporttal,

(9)

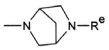

csoport;

(10)

vagy

csoport;

(11)

csoport;

Y jelentése (1) $–(CH_2)_n–NR^aR^b$; (2) $–(CH_2)_n–X–P$ csoport;

n jelentése 0 és 6 közötti egész szám;

m jelentése 0 és 3 közötti egész szám;

X jelentése (1) egyes kötés; (2) oxigénatom; (3) $–CO–NR^c$ csoport; (4) CO vagy SO_2 csoport;

P jelentése (1) fenilcsoport, mely tetszőlegesen szubsztituálva lehet egy vagy több halogénatommal, hidroxi-, ciano-, amino- vagy $C_1–C_4$ alkilcsoporttal; (2) valamely telített, részlegesen telített vagy aromás 4–7 tagú gyűrű, mely 1–3 heteroatomot tartalmazhat a következők közül: O, S, SO_2 vagy N; és amely gyűrű tetszőlegesen szubsztituálva lehet egy vagy több halogénatommal, oxo-, hidroxi-, ciano-, amino- vagy $C_1–C_4$ alkil csoporttal; (3) $C_5–C_8$ cikloalkil csoport;

R^a és R^b jelentése (1) hidrogénatom, azzal a kikötéssel, hogy R^a és R^b egyidejűleg nem lehet hidrogénatom; (2) egyenes vagy elágazó láncú $C_1–C_6$ alkilcsoport; (3) R^a, R^b azzal a nitrogénatommal együtt, amelyhez kapcsolódnak egy telített, részlegesen telített, vagy aromás olyan 4–7 tagú gyűrűt képeznek, amely 0–3 heteroatomot (azon a nitrogénatomon kívül, amelyhez R^a és R^b kapcsolódik) tartalmaz a következők közül: O, S, SO_2 és N; ahol az említett gyűrű tetszőlegesen szubsztituálva lehet egy vagy több halogénatommal, oxo-, ciano-, hidroxi- vagy $C_1–C_4$ alkilcsoporttal;

R^c jelentése hidrogénatom vagy $C_1–C_4$ alkilcsoport;

R^d jelentése hidrogénatom, $C_1–C_4$ alkilcsoport, $C_1–C_4$ hidroxialkilcsoport, $C_3–C_8$ cikloalkil csoport;

R^e jelentése hidrogénatom, $C_1–C_4$ alkilcsoport, benzilcsoport;

A jelentése (1) valamely $C_4–C_7$ cikloalkil gyűrű; (2) valamely telített, részlegesen telített vagy aromás 5–7 tagú gyűrű, mely 0–4 heteroatomot tartalmazhat W^1-et is beleértve a következők közül: O, S, SO_2 és N; ahol az említett gyűrű tetszőlegesen szubsztituálva lehet egy vagy több halogénatommal, oxo-, ciano-, hidroxi-, amino-, fenil- vagy $C_1–C_4$ alkilcsoporttal;

B valamely telített, részlegesen telített vagy aromás 4–7 tagú gyűrű, mely 1–3 heteroatomot tartalmazhat a következők közül: O, S, SO_2 és N; ahol az említett gyűrű tetszőlegesen szubsztituálva lehet egy vagy több halogénatommal, oxo-, ciano-, hidroxi-, amino-, fenil- vagy $C_1–C_4$ alkilcsoporttal;

W^1 jelentése szénatom, nitrogénatom, vagy CH csoport;

W^2 jelentése oxigénatom, kénatom, NH, CH_2 vagy SO_2 csoport;

valamint ezek optikai antipódjai vagy racemátjai és/vagy sói és/vagy hidrátjai és/vagy szolvátjai, a találmány oltalmi körét képezik továbbá a (I) általános képletű vegyületek előállítására szolgáló eljárások és az azokat tartalmazó gyógyászati készítmények

(51) ***C07C 311/13*** *(2006.01)*
A61K 31/18 *(2006.01)*
A61K 31/63 *(2006.01)*
C07D 209/00 *(2006.01)*
C07D 213/00 *(2006.01)*
C07D 211/00 *(2006.01)*
C07D 207/00 *(2006.01)*
A61P 29/00 *(2006.01)* **(13) A2**
(21) P 06 00810 **(22) 2006.10.27.**

(71) Richter Gedeon Nyrt., Budapest (HU)
(72) dr. Bozó Éva 9%, Budapest (HU);
dr. Beke Gyula 13%, Budakeszi (HU);
dr. Éles János 9%, Budapest (HU);
dr. Farkas Sándor 17%, Budapest (HU);
dr. Hornok Katalin 17%, Budapest (HU);
dr. Keserű György 5%, Telki (HU);
Schmidt Éva 5%, Budapest (HU);
dr. Szentirmay Éva 9%, Érd (HU);
Vágó István 9%, Budapest (HU);
dr. Vastag Mónika 7%, Budapest (HU)

(54) Új bradykinin antagonista hatású szulfonamidszármazékok, eljárás előállításukra, az ezeket tartalmazó gyógyászati készítmények és az eljárás köztitermékei

(57) A jelen találmány tárgyát az (I) általános képletű új bradykinin B1 receptor antagonista hatású szulfonamid származékok képezik

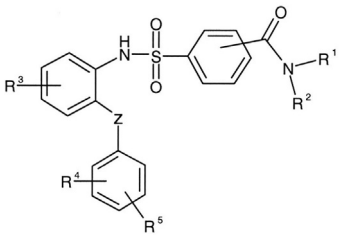

(I)

ahol

R^1 jelentése hidrogénatom vagy C_1–C_4 alkilcsoport;

R^2 a következő csoportok valamelyike (1) hidrogénatom; azzal a kikötéssel, hogy

R^1 és R^2 egyidejűleg nem lehet hidrogénatom; (2) $-(CH_2)_n-NR^aR^b$, (3) $-(CH_2)_m-X-Q$, vagy

R^1 és R^2 azzal a nitrogénatommal együtt, amelyhez kapcsolódnak egy 4–7 tagú heterociklusos gyűrűt képeznek amely 0–3 heteroatomot (azon a nitrogénatomon kívül, amelyhez R^1 és R^2 kapcsolódik) tartalmaz a következők közül: O, S és N; ahol az említett gyűrű tetszőlegesen szubsztituálva lehet C_1–C_4 alkil-, $-(CH_2)_q-Y-P$, oxo-, 4-(4,5-dihidro-1H-imidazol-2-il)-benzil, 4-(1,4,5,6-tetrahidro-pirimidin-2-i1)-benzil vagy 4-ilmetil-benzamidin csoporttal;

R^3, R^4 és R^5 jelentése egymástól függetlenül hidrogénatom; halogén atom; ciano-, amino-, vagy egy vagy több C_1–C_4 alkilcsoporttal szubsztituált amino-, trifluormetil-, C_1–C_4 alkil-, C_1–C_4 alkoxi-, $-C(=O)-NH_2$, C_1–C_4 alkoxikarbonil-, trifluormetoxi- vagy hidroxicsoport;

Z jelentése (1) egyes kötés; (2) oxigénatom; (3) CH_2 csoport; (4) CO csoport; (5) NR^C csoport; (6) kénatom; (7) SO_2 csoport;

n jelentése 1 és 4 közötti egész szám;

m jelentése 0 vagy 2 és 6 közötti egész szám;

q jelentése 0 és 4 közötti egész szám;

R^a és R^b jelentése (1) hidrogénatom, (2) egyenes vagy elágazó láncú C_1–C_6 alkilcsoport;

R^c jelentése hidrogénatom vagy C_1–C_4 alkilcsoport;

X jelentése egyes kötés; –CO– vagy –CO–NH– vagy –NH–CO– csoport;

Y jelentése egyes kötés; –CO– vagy $-CONR^a$ csoport;

P a következő csoportok valamelyike (1) $-N-(C_1-C_4\ alkil)_2$ csoport; (2) $-NH-(CH_2)_n-Het$ csoport; (3) valamely telített, részlegesen telített vagy aromás 4–7 tagú gyűrű, mely 1–3 heteroatomot tartalmazhat a következők közül: O, S vagy N; és amely gyűrű tetszőlegesen szubsztituálva lehet oxo- vagy C_1–C_4 alkilcsoporttal;

Q a következő csoportok valamelyike (1) valamely telített, részlegesen telített vagy aromás 4–7 tagú gyűrű, mely 1–3 heteroatomot tartalmazhat a következők közül: O, S vagy N; és amely gyűrű tetszőlegesen szubsztituálva lehet oxo-, $-(CH_2)_n-Het$, 1-piperidinil-, 1-(C_1–C_4-alkil)-4-piperidinil-, 4-piperidinil-, 2-pirimidinil-, 2-pirazinil-, 2-piridil-, 4-metil-2-piridil-, 6-metil-2-piridil- vagy 4-piridil csoporttal; (2) fenilcsoport, mely tetszőlegesen szubsztituálva lehet $-(CH_2)_n-Het$, $-(CH_2)_n-NH-C(=NH)-NH_2$, 4,5-dihidro-1*H*-imidazol-2-il vagy [1,4']bipiperidinil-1'-il csoporttal; (3) C_5–C_7 cikloalkil csoport, mely tetszőlegesen szubsztituálva lehet $-(CH_2)_n-Het$ csoporttal; (4) benzilcsoport, mely tetszőlegesen szubsztituálva lehet $-(CH_2)_n-Het$, $-(CH_2)_n-NH-C(=NH)-NH_2$ vagy 4,5-dihidro-1*H*-imidazol-2-il csoporttal; (5) $-(CH_2)_n-Het$ csoport;

Het jelentése valamely 4–7 tagú heterociklusos gyűrű, mely 1–3 heteroatomot tartalmazhat a következők közül: O, S, SO_2 vagy N; és amely gyűrű tetszőlegesen szubsztituálva lehet (1) oxo csoporttal; (2) egy vagy több C_1–C_4 alkilcsoporttal;

valamint ezek optikai antipódjai vagy racemátjai és/vagy sói és/vagy hidrátjai és/vagy szolvátjai, a találmány oltalmi körét képezik továbbá a (I) általános képletű vegyületek előállítására szolgáló eljárások és az azokat tartalmazó gyógyászati készítmények

---

(51) ***C07D 239/28*** *(2006.01)*
A61K 31/495 *(2006.01)*
C07D 401/12 *(2006.01)*
C07D 401/14 *(2006.01)*
A61P 25/00 *(2006.01)* **(13) A1**
(21) P 05 01153 **(22) 2005.12.15.**

(71) ComGenex Rt. 90%, Budapest (HU);
RecomGenex Kft. 10%, Budapest (HU)
(72) dr. Gerencsér János 15%, Budapest (HU);
dr. Darvas Ferenc 7%, Budapest (HU);
dr. Ürge László 7%, Budapest (HU);
dr. Dormán György 14%, Budapest (HU);
Jankovics Tamás 4%, Budapest (HU);
Szommerné Kocsis Katalin 3%, Budapest (HU);
dr. Keserű György 20%, Telki (HU);
dr. Baki Andrea 20%, Budapest (HU);
dr. Kovári Zoltán 10%, Budapest (HU)

(54) Idegrendszeri megbetegedések gyógyítására alkalmas új béta-szekretáz gátló vegyületek és e vegyületeket tartalmazó gyógyászati készítmények

(57) A találmány az (I) általános képletű vegyületekre

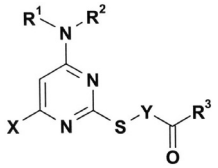

(I)

és gyógyászatilag elfogadható sóira vagy szolvátjaira vagy hidrátjaira, valamint e vegyületeket tartalmazó gyógyászati készítményekre vonatkozik

ahol a képletben

R^1 és R^2 jelentése:

helyettesített vagy helyettesítetlen 1–5 szénatomszámú alkilcsoport;

helyettesített vagy helyettesítetlen 3–7 szénatomszámú cikloalkil-csoport;

N-atommal közösen alkotott heterociklusos gyűrű, amely adott esetben O vagy N-atomot tartalmaz és célszerűen 1–5 szénatomszámú alkilcsoporttal, arilcsoporttal, aralkil vagy aril-alkenil csoporttal van helyettesítve vagy halogénatommal helyettesített arilcsoporttal van helyettesítve vagy halogénatommal helyettesített

1–5 szénatomszámú alkilcsoporttal helyettesített arilcsoporttal van helyettesítve, vagy

egy, ill. több 1–5 szénatomszámú alkil- vagy alkiloxi-csoporttal helyettesített arilcsoporttal van helyettesítve vagy egy illetve több 1–5 szénatomszámú nyílt, illetve elágazó láncú alifás vagy 3–7 szénatomszámú cilkoalkilcsoporttal helyettesített acilcsoporttal van helyettesítve; vagy

N-atommal közösen alkotott heterociklusos gyűrű, amely helyettesített fenilcsoporttal kondenzált gyűrűt alkot;

R^3 jelentése:

hidroxil-csoport; helyettesített amino-csoport helyettesített vagy helyettesítetlen, egy vagy két N és/vagy D atomot tartalmazó heterogyűrű;

X jelentése: halogénatom;

Y jelentése: 1–5 szénatomszámú alkilén-csoport vagy 1–5 szénatomszámú alkilcsoport(ok)kal helyettesített fenilcsoport.

---

(51) ***C08L 25/06*** *(2006.01)*
B29B 13/00 *(2006.01)*
B29B 17/00 *(2006.01)*
C08J 11/00 *(2006.01)*
C08J 11/04 *(2006.01)* **(13) A1**
(21) P 06 00072 **(22) 2006.01.31.**
(71) BauMix Építőipari és Kereskedelmi Kft., Kaposvár (HU)
(72) Terlaky József, Kaposvár (HU)
(54) Eljárás és berendezés habosított expandált polisztirol test előállítására, valamint eljárás habosított expandált polisztirol test előállításához alkalmazható expandált polisztirol hulladékanyagok aprításával készített apríték előkezelésére
(74) Kovári György, ADVOPATENT Szabadalmi és Védjegy Iroda, Budapest

(57) A találmány habosított expandált polisztirol test – EPS-test – előállítására szolgáló eljárásra vonatkozik, amely eljárás során hajtógáztartalmú szemcsék és EPS-termékek hulladékának aprításával készült apríték keverékének gőzölésével készítenek EPS-testeket.

Az eljárás lényege, hogy a hulladékanyag-aprítékot gőzöléssel 75 °C–105 °C hőmérsékletűre hevítik és/vagy mechanikus nyomással tömörítik, és az így előkezelt aprítékot keverik össze az előhabosított szemcsékkel; más szóval „friss” anyaggal, illetve gyönggyel. Az így készített keverékből állítják elő gőzzel való hevítéssel a testet.

A találmány tárgyát képezi az eljárás foganatosítására szolgáló berendezés, valamint egy apríték-előkezelési eljárás is.

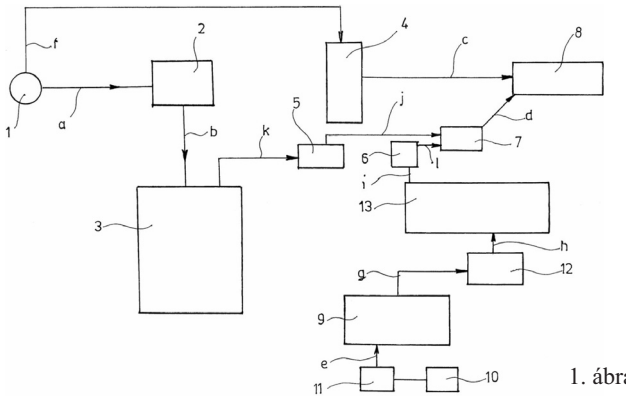

1. ábra

---

(51) ***C08L 83/04*** *(2006.01)*
A61P 19/00 *(2006.01)* **(13) A1**
(21) P 06 00832 **(22) 2006.11.10.**
(71) (72) Bodon Gergely, Budapest (HU);
dr. Patonay Lajos, Budapest (HU);
dr. Wagner Ödön, Budaörs (HU)
(54) Szilikonkompozíció vertebroplasztikai célokra és eljárás annak előállítására
(74) dr. Wagner Ödön, Budaörs

(57) A találmány tárgya megfelelő rugalmassággal rendelkező szilikon alapanyagból készült, töltő és/vagy röntgenkontraszt anyagot is tartalmazó szilikonkompozíció vertebroplasztikai célokra és eljárás annak előállítására.

A találmány szerinti szilikonkompozíció addíciós vagy kondenzációs szilikon alapanyagból elkészíthető szilárd segédanyagok és térhálósító katalizátor hozzákeverésével. A komponensek összekeverése és homogenizálása történhet a felhasználás előtt közvetlenül, vagy az összekeverés a gyártás során, míg a komponensek homogenizálása közvetlenül a felhasználás előtt is történhet. A találmány szerinti szilikonkompozíció alkalmas a meggyengült csigolyatestbe történő bejuttatásra és ott rövid idő alatt térhálósodva megnöveli a csigolyatest mechanikai szilárdságát.

---

(51) ***C10L 5/40*** *(2006.01)*
C10L 5/44 *(2006.01)*
F26B 9/00 *(2006.01)* **(13) A1**
(21) P 06 00379 **(22) 2006.05.08.**
(71) BIOENER Kft., Budapest (HU)
(72) Csige István, Szekszárd (HU);
Hujber Ottó, Budapest (HU);
Kótai László, Érd (HU);
Legeza László dr., Budapest (HU)
(54) Biomassza pelletek és eljárás biomassza pelletek elégetésekor keletkező hamu megolvadásának megakadályozására és laza szerkezetű porformában kinyerhető hamu keletkezésének biztosítására
(74) Kótai László, Érd

(57) A biomassza pelletek lérehozásakor és ezen biomassza pelletek elégetésekor keletkező hamu megolvadásának megakadályozására és laza szerkezetű porformában kinyerhető hamu keletkezésének biztosítására szolgáló égéslassító és gázképző adalékként 0,1–20, előnyösen 2–7% mennyiségben a biomasszahamu foszfát-, szulfát-, szilikát- és kloridtartalmával nehezen olvadó, illetve olvadás során üvegképző hajlammal nem rendelkező vegyületeket képező kationokat tartalmazó, előnyösen alkáliföldfém-, ritka földfém- és alumínium- vagy átmenetifém-kationokat tartalmazó és gáz halmazállapotú bomlás/égésterméket adó anionokat, előnyösen szén-dioxidot, oxigént, vagy vízgőzt adó anionokat tartalmazó, előnyösen karbonát- vagy hidroxidionokat tartalmazó vegyületeket, legelőnyösebben, kalcium-karbonátot, kalcium-hidroxidot magnézium-karbonátot, dolomitot, vas-karbonátot (sziderit), vas-hidroxidokat, illetve fém-hidroxid, illetve karbonáttartalmú iszapokat, például vas-, illetve cink-hidroxid tartalmú tüzihorganyiszapokat, alumínium- és vas-hidroxidokat tartalmazó vörösiszapot vagy kalcium- hidroxidot, kalcium-szilikátot és kalcium-karbonátot tartalmazó cellulózgyári mészíszapot vagy ezek keverékeit használják.

---

(51) ***C10L 5/40*** *(2006.01)*
C10L 5/44 *(2006.01)*
F26B 9/00 *(2006.01)* **(13) A1**
(21) P 06 00380 **(22) 2006.05.08.**
(71) BIOENER Kft., Budapest (HU)
(72) Hujber Ottó 33,33%, Budapest (HU);
Legeza László dr. 33,33%, Budapest (HU);
Kótai László 33,34%, Érd (HU)
(54) Eljárás és ragasztóanyag biomassza pelletálásához és brikettálásához
(74) Kótai László, Érd

(57) A találmány tárgya eljárás és ragasztóanyag biomassza pelletálásához és brikettálásához. Keményítőt és/vagy lisztet szilárd alkálifém-hidroxidokkal, hidrogén-karbonátokkal vagy karbonátokkal, illetve kalcium-oxiddal vagy kalcium-hidroxiddal elkevernek, majd az így kapott porkeveréket vízben felszuszpendálják/vagy a keményítőt és/vagy lisztet vízben oldott/szuszpendált alkálifém-hidroxidokkal, hidrogén-karbonátokkal vagy karbonátokkal, illetve kalcium-oxiddal vagy kalcium-hidroxiddal elegyítik, és az ily módon előállt szuszpenziókat 0,1–48, előnyösen 1–24 órán át, 20–100 °C-on, előnyösen szobahőmérsékleten kevertetik, és a kapott géles állagú anyagot ragasztóanyagként

használva, a szárított biomasszával elkeverve megfelelő célszerszámmal pelletté illetve briketté formázzák.

---

(51) ***C12P 7/06*** *(2006.01)*
B01D 3/00 *(2006.01)*
C12S 3/02 *(2006.01)* **(13) A2**
(21) P 06 00572 **(22) 2006.07.12.**
(71) Sanghai Fermtech Bio-Ingeneering Co. 30%, Sanghai (CN);
Tátrai Kálmán 35%, Budapest (HU);
Sicz Sándor 35%, Békéscsaba (HU)
(72) Tátrai Kálmán, Budapest (HU);
Sicz Sándor, Békéscsaba (HU)
(54) Eljárás bioethanol energiatakarékos előállítására
(74) Kormos Ágnes egyéni szabadalmi ügyvivő, Budapest

(57) A találmány eljárás bioethanol energiatakarékos előállítására, amelyet viszonylag magas hőmérsékletű és nagy nyomású fűtőgőzzel fűtött, a fűtőgőznél alacsonyabb hőmérsékletű és nyomású gőz kondenzátumú gőzt, 0% alkoholtartalmú sűrítményt és 0% alkoholtartalmú kondenzvizet létrehozó sűrítőberendezéssel, valamint viszonylag alacsony hőmérsékletű betáplált hűtővizű és ennél magasabb hőmérsékletű elvezetett hűtővizű, végtermékként 93–96%-os alkoholtartalmú, folyadék állapotú alkoholt és 0% alkoholtartalmú, szintén folyadék állapotú vizet előállító dúsítótoronnyal végzik oly módon, hogy mintegy 10–12% alkoholtartalmú, sűrítendő alapanyagot a legalább kétfokozatú sűrítőberendezésre vezetik és az alapanyag sűrítésével, annak energiamérlegén belül kb. 45–50% alkoholtartalmú alkohol-víz gőz fázisú keveréket nyernek ki, amelyet komprimálás után vagy komprimálás nélkül a dúsítótoronyba vezetnek, és a keverék gőzfázis vízkomponensének a kondenzációjával előállított vízzel magát a dúsítótornyot fűtik, az alkohol gőzfázis kondenzálásával pedig a 93–96%-os alkoholtartalmú bioethanolt előállítják.

---

(51) ***C25B 1/34*** *(2006.01)*
C25B 15/08 *(2006.01)* **(13) A1**
(21) P 07 00523 **(22) 2007.08.10.**
(71) Bayer MaterialScience AG., Leverkusen (DE)
(72) Mentsches, Wolfgang, Neuss (DE);
dr. Geisler, Klaus, Bergisch Gladbach (DE);
Soppe, Alfred, Issum (DE);
Leidig, Thorsten, Shanghai (CN)
(54) Eljárás alkálifém-kloridok elektrolizálására
(30) 1020060374002 2006.08.10. DE
(74) Molnár Imre, DANUBIA Szabadalmi és Jogi Iroda Kft., Budapest

(57) A találmány tárgya tehát eljárás alkálifém-kloridok elektrolízisére, amely legalább az alábbi lépésekből áll:

a) alkálifém-klorid sóléből, előnyösen 30 tömeg% és a telítettségi koncentráció közötti töménységű, különösen előnyösen telített alkálifém-klorid sóléből indulnak ki,

b) a nyers sólét adott esetben kezelik az elektrolízist zavaró alkotórészek, különösen kalcium-, magnézium-, vas- és alumíniumionok különösen előnyösen kicsapással, majd szűréssel végzett eltávolítására,

c) a nyers sólét összekeverjük a folyamatból visszavezetett sólével,

d) a folyamat-sólét adott esetben tisztítják kicsapással és ezt követő szűréssel az elektrolízist zavaró alkotórészek, különösen kalcium-, magnézium-, vas- és alumíniumionok eltávolítására,

e) a folyamat-sólét elektrolizálják klórgáz előállítására,

f) adott esetben klór eltávolítása a folyamat-sóléből,

g) a folyamat-sólét az f) lépésből visszavezetik a c) keverési lépésbe.

Az eljárásra jellemző, hogy a g) lépésben visszavezetett folyamat-sólé egy részáramát víz eltávolítására bepárolják, sót kristályosítunk belőle, ezt a maradék lúgban maradt szennyeződésektől elválasztják, majd a c) lépés szerint visszavezetendő folyamat-sólébe táplálják.

E – SZEKCIÓ
HELYHEZ KÖTÖTT LÉTESÍTMÉNYEK

---

(51) ***E02D 29/12*** *(2006.01)*
E02D 29/14 *(2006.01)* **(13) A1**
(21) P 06 00696 **(22) 2006.08.29.**
(71) Fővárosi Csatornázási Művek Részvénytársaság, Budapest (HU)
(72) Vörös Ferenc, Budapest (HU)
(54) Közlekedési területen alkalmazott, fedlappal ellátott közműakna-szerkezet, továbbá eljárás a közműakna-szerkezet kialakítására, elsődlegesen megsüllyedt aknalefedés és/vagy közműakna-szerkezet javítására
(74) dr. Vitéz Bátor, Budapest

(57) A találmány tárgya közlekedési területen alkalmazott, fedlappal ellátott közműakna-szerkezet, amely egymásra helyezett és rögzített aknaelemekből, szintbeállító elemből/elemekből és fedlapkeretből van kialakítva.

Jellemzője, hogy a felső aknaelem és a szintbeállító elem/elemek között teherelosztó elem van rögzítetten elrendezve.

A találmány továbbá eljárás a közműakna-szerkezet kialakítására, elsődlegesen megsüllyedt aknalefedés és/vagy közműakna-szerkezet javítására.

Jellemzője, hogy az útszerkezetet az útalapig a javítandó közműakna-szerkezet tengelyvonalával koncentrikusan, a beépítésre kerülő teherelosztó elem külső átmérőjéhez igazodó méretben – amelyet a munkagödör átmérőjének neveznek – körvágó szerszámmal körbevágják, a felbetonozást, a rajta elrendezett fedlapkeretet és a körbevágott útszerkezetrészt a felbetonozásba helyezett, feszítőpofáival a felbetonozás belső falának feszülő kiemelő szerszámmal letépik, a felső aknaelem felső peremét megtisztítják, szükség esetén javítják, a munkagödröt tisztítják, majd a felső aknaelemre ráhelyezik és rögzítik a teherelosztó elemet, a szintezőelemet/elemeket és a fedlapkeretet, adott esetben a munkagödörbe behelyezik a térbeli vasalatot, végül a munkagödröt az aszfalt kopóréteg kiöntik a kitöltőanyaggal, amelyre a kötés létrejötte után ráöntik az aszfalt kopóréteget.

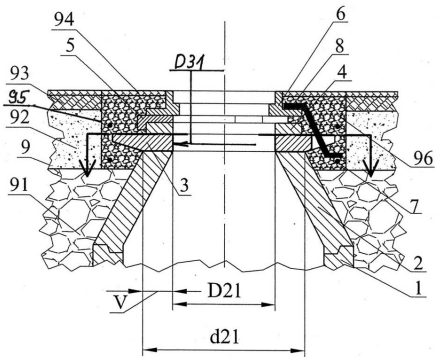

1. ábra

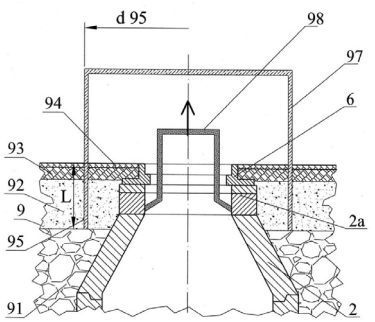

3. ábra

(51) ***E04B 1/74*** *(2006.01)*
E04F 13/00 *(2006.01)* **(13) A1**
(21) P 06 00769 **(22) 2006.10.09.**
(71) (72) Parag László 80%, Nyíregyháza-Oros (HU);
Győri Miklós 10%, Felsőörs (HU);
Lipóczi István 10%, Felsőörs (HU)
(54) Hőcsapdás transzparens épületszigetelési rendszer
(74) dr. Emri Józsefné, EMRI-PATENT Iparjogvédelmi Kft., Debrecen

(57) A találmány tárgya hőcsapdás épületszigetelési rendszer, amely a hőtároló felületek csökkentett hővesztesége révén, valamint szelektív fényáteresztés révén hatékonyan képes az épületek fűtésienergia-szükségletét csökkenteni. A hőcsapdás épületszigetelési rendszer a fényt szelektíven átengedő bordás tetőburkolatból áll, amelynek lépcsői, bordái (l) a tetőlejtésre legfeljebb ±20°-os eltéréssel merőlegesek. A bordás tetőburkolat a téli napfényt átengedi, a nyári napsugarakat visszaveri. Az épületszigetelési rendszer továbbá a beérkező napsugárzást elnyelő adszorbert magába foglaló, változtatható hővezetési tulajdonságú, alakváltozó szigetelésből (2) áll, ami a szigetelési tulajdonságait a fűtési, árnyékolási követelményeknek megfelelően változtatja.

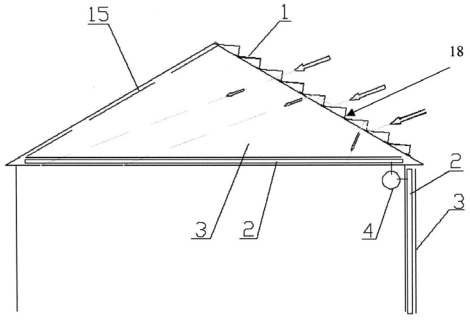

1. ábra

(51) ***E05B 73/00*** *(2006.01)* **(13) A1**
(21) P 06 00799 **(22) 2006.10.25.**
(71) (72) Nagy Walter 40%, Budapest (HU);
dr. Tóth József 40%, Budapest (HU);
Lódi Tamás Gábor 20%, Tiszaszőlős (HU)
(54) Áruvédelmi címkék árucikkekre történő felerősítésére szolgáló szorítóeszköz
(74) dr. Mészáros Tünde, Dr. Mészáros Tünde Ügyvédi Iroda, Budapest

(57) A találmány egy olyan szorítóeszköz, amelynek segítségével tűt befogadó áruvédelmi címkéket lehet rúd alakú résszel (szár) rendelkező tárgyakra felerősíteni.

A találmány egy nyílással és ellentartó felülettel ellátott házból; egy szorítólapot, egy rugalmas alakváltozásra képes és nagy súrlódást biztosító betétet (7) és csapokat (4) tartalmazó, a házban (1) mozgó csúszkából, valamint a házhoz rögzített tűszárból áll. A szárat a nyílásba (5) helyezik, majd a tűszárat az áruvédelmi címke zárszerkezetébe tolják. A betolás során az áruvédelmi címke (14) a csapok (4) segítségével a csúszkát (2), vagyis a szorítólapot és ezzel együtt a betétet (7) a ház ellentartó felülete felé mozdítja, aminek következtében a szár (13) a ház ellentartó felülete és a betét (7) közé szorul. A betét (7) a szorítóeszköz zárt helyzetében állandó szorítóerőt biztosít, amelynek következtében a szár (13), az áruvédelmi címke (14) és a szorítóeszköz mechanikusan egymáshoz rögzített állapotban marad. Az áruvédelmi címke (14) zárjának szokásos oldásával ez a rögzített állapot megszűnik, a szár (13) a nyílásból (5) eltávolítható. A szorítóeszköz használatának előnyeit jól szemlélteti, amikor a védendő tárgy egy szemüveg. Ilyenkor a szemüveg az áruvédelmi címke felhelyezett helyzetében is felpróbálható marad, és a szárai is összecsukhatóak.

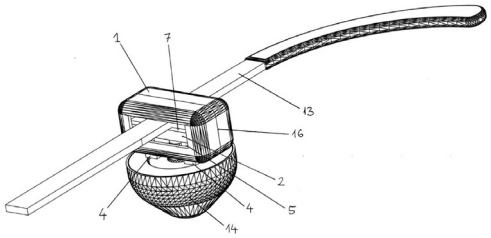

1. ábra

(51) ***E06B 3/263*** *(2006.01)*
E06B 3/00 *(2006.01)* **(13) A1**
(21) P 06 00630 **(22) 2006.08.03.**
(71) (72) Potos Tibor, Pécs (HU)
(54) Mobil ajtó vagy ablak, az ajtó- vagy ablaknyílásba ideiglenesen rögzíthető kialakítással
(74) Tóth-Szabó István szabadalmi ügyvivő, Budapest

(57) A találmány olyan mobil ajtóra vagy ablakra vonatkozik, amely úgy van kialakítva, hogy ideiglenesen az ajtó- vagy ablaknyílásba rögzíthető. Az ajtó- vagy ablaknyílás oldalfalaihoz lazán illeszkedő kerete, a keretben elhelyezett táblája, és a keret és az ajtó- vagy ablaknyílás oldalfalai közötti, a keretet teljesen körbevevő tömítőeleme van. A találmány szerint a tömítőelem (12) egy olyan szalag, amelynek az ablaknyílás (1) oldalfala (2) felőli teljes felületén a keret (5) síkjával párhuzamos palástalkotójú bordák (15) vannak. A keretnek (5) az ablaknyílás (1) oldalfala (2) felé eső élfelülete (5e) és a tömítőelemnek (12) a keret (5) felé eső hátfelülete közül az egyik kétoldalt olyan peremmel van ellátva, amely közrefogja a másikat, vagy a keret (5) élfelülete (5e) és a tömítőelem (12) hátfelülete közül az egyik legalább egy körbefutó horonnyal (13), a másik legalább egy, a horonyhoz (13) illeszkedő körbefutó reteszelőorral (14) van ellátva, vagy a keret (5) élfelülete (5e) és a tömítőelem (12) hátfelülete legalább egy körbefutó horonnyal (13) van ellátva, amelyekbe egy reteszelőidom van illesztve.

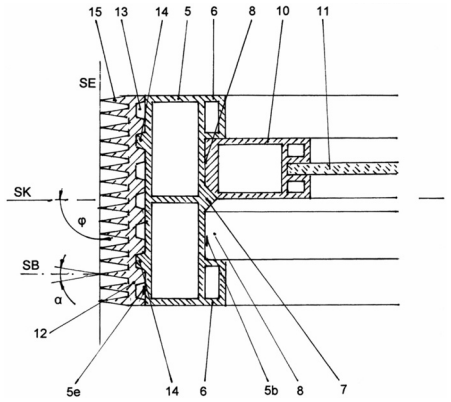

3. ábra

G – SZEKCIÓ
FIZIKA

(51) ***G01N 33/566*** *(2006.01)*
G01N 33/74 *(2006.01)* **(13) A1**
(21) P 06 00168 **(22) 2006.02.28.**
(71) MTA Szegedi Biológiai Központ, Enzimológiai Intézet, Budapest (HU)
(72) Rajnavölgyi Éva 20%, Budapest (HU);
Sarkadi Balázs 20%, Budapest (HU);
Klein Izabella 20%, Budapest (HU);
Müller Mariann 20%, Budapest (HU);
Váradi András 20%, Budapest (HU)
(54) ABCG5 és ABCG8 fehérjék heterodimer komplexei, és ezen komplexek specifikus modulátorainak tesztelése
(74) DANUBIA Szabadalmi és Jogi Iroda Kft., Budapest

(57) Az egymással szoros kapcsolatban álló humán ABC fél-transzporterekről, az ABCG5-ről és az ABCG8-ról feltételezhető volt, hogy fontos

szerepet játszanak a sejtszintű lipid/szteroid transzportban és szabályozásban, de ezen fehérjék in vitro expressziós vagy funkcionális, biokémiai karakterizálására vonatkozó kísérleti eredmények eddig még nem álltak rendelkezésre.

A szerzők expresszáltatták az ABCG5 és ABCG8 fehérjéket, valamint ezek mutáns formáit, és specifikus ellenanyagokat készítettek. A fehérjék működését ép sejteken és izolált membránpreparátumokon is vizsgálták. Számos vegyületet teszteltek ezzel a rendszerrel. Kísérleti eredményeik igazolták, hogy az ABCG5 és az ABCG8 fél-transzporterek ko-expresszálása aktív heterodimerek képződéséhez vezetett.

A szabadalom vonatkozik az izolált ABCG5/ABCG8 heterodimer fehérjékre és az ABCG5-re vagy ABCG8-ra specifikus ellenanyagokra. A szabadalom vonatkozik továbbá azokra a módszerekre, amelyekkel egy anyagról megállapítható, hogy az az ABCG5/ABCG8 heterodimer fehérjének aktivátora, inhibitora vagy szubsztrátja-e, az ABCG5 fehérje biológiai mintákban való detektálására vonatkozó módszerekre, egy ABCG5 és/vagy ABCG8 homodimer fehérje működésének vagy aktivitásának módosítására vonatkozó módszerekre, és az ABCG5/ABCG8 heterodimer aktivitását biológiai mintákban detektáló és/vagy számszerűsítő módszerekre. A szabadalom továbbá arra a megállapításra is vonatkozik, hogy bizonyos szteroid hormonok specifikus aktivátorai (lehetséges szubsztrátjai) és inhibitorai az ABCG5/ABCG8 heterodimer transzporternek.

---

(51) ***G01N 35/04*** *(2006.01)*
B65G 49/05 *(2006.01)*
B65G 59/06 *(2006.01)* **(13) A1**
(21) P 06 00900 **(22) 2006.12.06.**
(71) 77 Elektronika Műszeripari Kft., Budapest (HU)
(72) Hojer Gyula, Felsőpákony (HU)
(54) Továbbító eszköz és ezzel ellátott berendezés
(74) dr. Kereszty Marcell, Gödölle, Kékes, Mészáros & Szabó Szabadalmi és Védjegy Iroda, Budapest

(57) A találmány továbbítóeszköz tartály (10), különösen vizeletvizsgálathoz való küvetta továbbítására, amely a tartálynak (10) egy beadagoló pozícióba (F) és onnan centrifugálási pozíció felé történő továbbítására alkalmasan van kialakítva, azzal jellemezve, hogy a tartály (10) csúsztatására alkalmas csúszópályát (11) és a csúszópályán (11) a tartálynak (10) a beadagoló pozícióba (F), majd pedig a centrifugálási pozícióba való tolására alkalmas tolóelemet (12) tartalmaz. A találmány tárgya továbbá a fenti továbbítóeszközt tartalmazó berendezés.

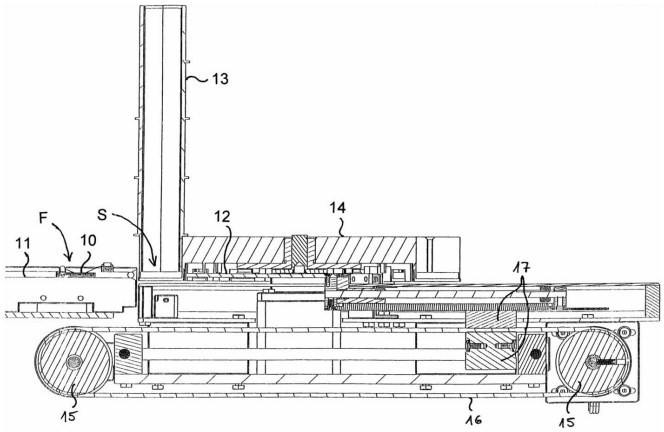

1. ábra

---

(51) ***G09F 13/00*** *(2006.01)*
G09F 19/00 *(2006.01)* **(13) A1**
(21) P 05 01063 **(22) 2005.11.15.**
(71) (72) Iván László, Gesztely (HU)
(54) Eljárás hátulról átvilágított megjelenítő tábla azonos táblafelületén egynél több kép ciklikus megjelenítésére és megjelenítő berendezés annak megvalósítására
(74) Pintz György, Pintz és Társai Szabadalmi és Védjegy Iroda, Budapest

(57) A találmány eljárás hátulról átvilágított megjelenítőtábla, hirdetőtábla, óriásplakát, információs táblák azonos táblafelületén egynél több kép egymást követő, ciklikus megjelenítésére, ahol átlátszó, átvilágítható képi adathordozót alkalmaznak, és megjelenítőberendezés annak megvalósítására.

A találmány szerinti eljárás lényege, hogy az egymás utáni, ciklikus megjelenítésre kiválasztott képeket részekre felbontják, képenként ezekből a ciklikusan feltüntetendő többi kép számának függvényében megfelelő mennyiségű képrészt (5) kihagynak, majd mindegyik képből az így megmaradt képrészeket (5) a megjelenítés sorrendjében váltakozva, ugyanazon átlátszó, átvilágítható képi adathordozóra (2) egymás közé viszik fel. Az így létrejött összes, ciklikusan egymás utáni megjelenítésre szánt több képet egyszerre tartalmazó képi adathordozót (2) tartóberendezésbe (9) helyezik. A képfelbontás módszerének megfelelően átlyuggatott, réselt takarómaszkot (3) készítenek, és a takarómaszk (3) ciklikus mozgatásával az optikai felületen (4) egymás után más-más képet, vagy mozgó képsort hoznak létre.

A találmánynak tárgya a berendezés is, amelynek lényege, hogy az átlátszó, átvilágítható képi adathordozó (2) egy kép mezőjében (6) egyszerre egynél több, azonos módszer szerint felbontott képének képrésze (5) van a megjelenítés sorrendjében egymás mellé, váltakozva behelyezve, a feltett képek számától (n) függően az egyes képekből csak a minden második, harmadik, ... tizedik, ... n-edik képrészlet van feltéve a képi adathordozóra (2).

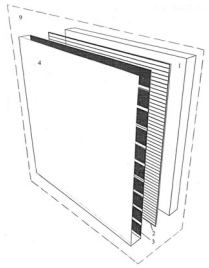

1. ábra

---

(51) ***G09F 23/10*** *(2006.01)* **(13) A1**
(21) P 06 00859 **(22) 2003.04.03.**
(71) (72) Skarabela, Pavel, Fr dek-Místek (CZ)
(54) Hirdetőeszköz papírlapokkal, használt rágógumi számára
(30) PUV 2003-14027 2003.03.13. CZ
(86) PCT/CZ 03/00022 (87) WO 04/081909
(74) dr. Jakab Judit, S.B.G. & K. Szabadalmi Ügyvivői Iroda, Budapest

(57) A hirdetőeszköz papírlapokat (3) tartalmaz használt rágógumi számára. A papírlapok a közétkeztetésben, az oktatásban, kulturális, sporttevékenység vagy hasonló során használhatók. Az eszközt a rágógumi eladásakor célszerű a vevőnek ajánlani. Az eszköz hirdetési célokat szolgálhat, ugyanakkor a rágógumit fogyasztók számára higiénikus és ökológiailag megfelelő elhelyezést tesz lehetővé azzal, hogy a használt rágógumit újrahasznosított papírlapokba (3) csomagolva dobhatják be a szemetesedénybe, a papírkosárba, vagy le a földre, anélkül, hogy az bármely felületre ráragadna.

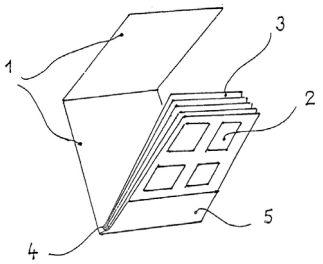

1. ábra

(51) ***G10D 13/08*** *(2006.01)*
A43B 5/12 *(2006.01)* **(13) A1**
(21) P 05 01137 **(22) 2005.12.07.**

(71) (72) Budaházy Árpád, Budapest (HU)

(54) Hangszer, különösen ritmushangszer

(74) dr. Kovári Zoltán, ADVOPATENT Szabadalmi és Védjegy Iroda, Budapest

(57) A találmány hangszerre, különösen ritmushangszerre vonatkozik, amelynek működtető eszköze és egy vagy több hangképző eleme van, a hangképző elem rezonátortesttel rendelkezik, és amelyre az jellemző, hogy a rezonátortestnek (5) kiemelkedésekkel és mélyedésekkel rendelkező mintázatot (7) tartalmazó felső lemeze (6) van.

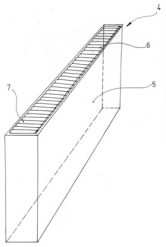

2. ábra

A rovatban meghirdetett teljes vizsgálatú bejelentések száma: 36 db.

Külön tájékoztatás újdonságkutatásról

A – SZEKCIÓ
KÖZSZÜKSÉGLETI CIKKEK

(51) ***A41F 1/06*** *(2006.01)*
A41D 19/015 *(2006.01)* **(13) A3**
(21) P 03 01041
(71) Manulatex France, Champtoce/Loire (FR)
(54) Láncszemháló védőkesztyű

(51) ***A47L 9/06*** *(2006.01)* **(13) A3**
(21) P 03 03247
(71) BSH Bosch und Siemens Hausgeräte GmbH, München (DE)
(54) Porszívó és tartozékai

(51) ***A61K 9/16*** *(2006.01)* **(13) A3**
(21) P 04 01670
(71) Merck Frosst Canada Ltd., Kirkland, Québec (CA)
(54) Montelukast-tartalmú granula készítmény

(51) ***A61K 31/04*** *(2006.01)*
A61K 33/00 *(2006.01)*
A61P 31/10 *(2006.01)* **(13) A3**
(21) P 04 01190
(71) Aberdeen University, Aberdeen, Skócia (GB)
(54) Körömfertőzések kezelése NO-t fejlesztő készítmények alkalmazásával

(51) ***A61K 31/18*** *(2006.01)*
A61K 9/20 *(2006.01)*
A61K 9/28 *(2006.01)*
A61P 13/08 *(2006.01)*
A61K 9/48 *(2006.01)* **(13) A3**
(21) P 04 02004
(71) Synthon B.V., Nijmegen (NL)
(54) Módosított hatóanyag-leadású tamszulozintabletták

(51) ***A61K 31/197*** *(2006.01)*
A61K 31/195 *(2006.01)*
A61K 31/4172 *(2006.01)*
A61K 31/42 *(2006.01)*
A61K 31/437 *(2006.01)*
A61K 31/4535 *(2006.01)*
A61P 5/24 *(2006.01)*
A61P 25/24 *(2006.01)* **(13) A3**
(21) P 04 00505
(71) H. Lundbeck A/S, Valby/Koppenhága (DK)
(54) Gaba-receptorra ható vegyületek alkalmazása csökkent neuroszteroid aktivitás kezelésére alkalmas gyógyászati készítmények előállítására

(51) ***A61K 31/202*** *(2006.01)*
A23L 1/30 *(2006.01)* **(13) A3**
(21) P 04 01343
(71) Laxdale Limited, Stirling, Skócia (GB)
(54) Koenzim Q és eikozapentaénsav (EPA) tartalmú készítmények és alkalmazásuk

(51) ***A61K 31/4196*** *(2006.01)*
A61P 35/00 *(2006.01)* **(13) A3**
(21) P 04 02023
(71) AstraZeneca AB, Södertälje (SE)
(54) Anasztrozol felhasználása korai stádiumú emlőrákban szenvedő, véglegessé vált menopauzájú nőbetegek kezelésére alkalmas gyógyszerkészítmények előállításához

(51) ***A61K 36/18*** *(2006.01)*
A61K 36/23 *(2006.01)*
A61K 36/25 *(2006.01)*
A61K 36/28 *(2006.01)*
A61K 36/73 *(2006.01)*
A61P 1/16 *(2006.01)*
A61P 17/00 *(2006.01)*
A61P 31/06 *(2006.01)*
A61P 31/12 *(2006.01)*
A61P 31/16 *(2006.01)*
A61P 31/18 *(2006.01)*
A61P 35/00 *(2006.01)*
A61P 37/00 *(2006.01)* **(13) A3**
(21) P 05 01092
(71) Bomsund Grupo Asesor, S.L., Barcelona (ES)
(54) Eljárás vizes kivonatok előállítására növényből és az így kapott kivonatok

(51) ***A61K 45/06*** *(2006.01)*
A61K 31/436 *(2006.01)*
A61K 31/513 *(2006.01)*
A61P 35/00 *(2006.01)*
A61K 31/519 *(2006.01)*
A61K 31/7068 *(2006.01)* **(13) A3**
(21) P 03 04093
(71) WYETH, Madison, New Jersey (US)
(54) Daganatellenes hatású, egy mTOR gátlót és egy antimetabolit daganatellenes szert tartalmazó kombinációk és ezeket tartalmazó gyógyszerkészítmények

B – SZEKCIÓ
IPARI MŰVELETEK ÁLTALÁBAN ÉS SZÁLLÍTÁS

(51) ***B24D 3/34*** *(2006.01)*
B24D 13/16 *(2006.01)* **(13) A3**
(21) P 01 04239
(71) Vereinigte Schmirgel- und Maschinen-Fabriken AG, Hannover (DE)
(54) Legyezőszerű csiszolókorong

(51) ***B29C 44/60*** *(2006.01)*
G05B 19/18 *(2006.01)* **(13) A3**
(21) P 07 00130
(71) SUMITOMO Electric Bordnetze GmbH, Wolfsburg-Hattorf (DE)

(54) Formázószerszám keményhab termékek előállításához és eljárás ilyen formázószerszámok vezérléséhez, valamint hozzá tartozó számítógépprogram és hozzá tartozó, számítógéppel olvasható tárolóelem és eljárás a program alkalmazására

---

(51) ***B65C 9/18*** *(2006.01)*
B65C 9/44 *(2006.01)* **(13) A3**

(21) P 01 04541
(71) Gerro Plast GmbH., Düsseldorf (DE)
(54) Berendezés és eljárás címkézésre

C – SZEKCIÓ
VEGYÉSZET ÉS KOHÁSZAT

---

(51) ***C07C 67/30*** *(2006.01)*
C07C 69/675 *(2006.01)*
C07C 69/708 *(2006.01)*
C07C 69/716 *(2006.01)*
C07C 227/32 *(2006.01)*
C07C 247/12 *(2006.01)*
C12P 7/62 *(2006.01)* **(13) A3**

(21) P 04 01145
(71) Ciba Specialty Chemicals Holding Inc., Bázel (CH)
(54) Eljárás sztatinszármazékok, elsősorban 7-amino-3,5-dihidroxi-heptánsav-származékok szintézisében alkalmazható köztes termékek előállítására, és köztes termékek ezek előállításához

---

(51) ***C07C 237/26*** *(2006.01)*
A61K 31/65 *(2006.01)*
C07C 311/06 *(2006.01)*
A61P 31/04 *(2006.01)* **(13) A3**

(21) P 03 01163
(71) Trustees of Tufts College, Medford, Massachusetts (US);
Paratek Pharmaceuticals, Inc., Boston, Massachusetts (US)
(54) 7-helyzetben helyettesített tetraciklin-származékok, ezeket tartalmazó gyógyszerkészítmények és alkalmazásuk

---

(51) ***C07C 323/56*** *(2006.01)*
A61K 31/192 *(2006.01)*
A61P 3/00 *(2006.01)* **(13) A3**

(21) P 04 02093
(71) AstraZeneca AB, Södertälje (SE)
(54) 3-Fenil-2-fenetiltio-propionsav-származékok mint a PPAR-alfa szelektív agonistái, előállításuk és az ezeket tartalmazó gyógyászati készítmények

---

(51) ***C07D 211/46*** *(2006.01)*
A61K 31/435 *(2006.01)*
A61K 31/445 *(2006.01)*
A61K 31/454 *(2006.01)*
C07D 401/04 *(2006.01)*
C07D 417/04 *(2006.01)*
C07D 471/04 *(2006.01)*
C07D 451/06 *(2006.01)*
C07D 413/04 *(2006.01)*
A61K 31/46 *(2006.01)*
A61P 7/02 *(2006.01)*
A61P 9/10 *(2006.01)* **(13) A3**

(21) P 04 00384
(71) Sankyo Co., Ltd., Tokió (JP)
(54) Benzamidinszármazékok és ezeket tartalmazó gyógyszerkészítmények és alkalmazásuk

---

(51) ***C07D 263/32*** *(2006.01)*
A61K 31/421 *(2006.01)*
A61K 31/422 *(2006.01)*
A61K 31/426 *(2006.01)*
A61K 31/433 *(2006.01)*
A61K 31/4439 *(2006.01)*
A61P 3/00 *(2006.01)*
C07D 277/42 *(2006.01)*
C07D 413/10 *(2006.01)*
C07D 417/10 *(2006.01)*
C07D 413/04 *(2006.01)*
A61P 3/04 *(2006.01)*
A61P 3/06 *(2006.01)*
A61P 3/10 *(2006.01)*
A61P 9/00 *(2006.01)*
A61P 9/10 *(2006.01)*
A61P 9/12 *(2006.01)* **(13) A3**

(21) P 04 02072
(71) Ono Pharmaceutical Co., Ltd., Osaka (JP)
(54) 1,3-Oxazol- vagy -tiazolgyűrűt tartalmazó glicinszármazékok és ezeket a vegyületeket hatóanyagként tartalmazó szerek

---

(51) ***C07D 401/06*** *(2006.01)*
A61K 31/517 *(2006.01)*
A61P 9/00 *(2006.01)*
C07D 239/86 *(2006.01)* **(13) A3**

(21) P 03 01173
(71) (72) dr. Sümegi Balázs 40%, Pécs (HU);
dr. Hideg Kálmán 40%, Pécs (HU);
dr. Kálai Tamás 20%, Pécs (HU)
(54) Kinazolinonszármazékok és azok alkalmazása PARP enzim gátló hatású gyógyászati készítmények előállítására

---

(51) ***C07D 487/04*** *(2006.01)*
A61K 31/33 *(2006.01)*
A61K 31/41 *(2006.01)*
A61K 31/535 *(2006.01)*
A61P 7/04 *(2006.01)*
C07D 498/04 *(2006.01)*
A61P 25/28 *(2006.01)*
A61P 31/00 *(2006.01)*
C07D 471/04 *(2006.01)* **(13) A3**

(21) P 04 00451
(71) Eli Lilly and Co., Indianapolis, Indiana (US)
(54) Pirrolszármazékok és ezeket tartalmazó gyógyászati készítmények

---

(51) ***C07D 487/04*** *(2006.01)*
A61K 31/519 *(2006.01)*
A61K 31/5377 *(2006.01)*
A61K 31/551 *(2006.01)*
A61P 1/04 *(2006.01)*
A61P 1/16 *(2006.01)*
A61P 1/18 *(2006.01)*
A61P 9/10 *(2006.01)*
A61P 11/00 *(2006.01)*
A61P 11/02 *(2006.01)*
A61P 11/06 *(2006.01)*
A61P 17/00 *(2006.01)*
A61P 17/02 *(2006.01)*
A61P 17/06 *(2006.01)*
A61P 19/02 *(2006.01)*
A61P 25/00 *(2006.01)*
A61P 27/02 *(2006.01)*
A61P 29/00 *(2006.01)*
A61P 31/04 *(2006.01)*

A61P 37/02 *(2006.01)*
A61P 37/06 *(2006.01)*
A61P 37/08 *(2006.01)*
A61P 43/00 *(2006.01)* **(13) A3**

(21) P 04 02171
(71) Asubio Pharma Co., Ltd., Tokyo (JP)
(54) PDE7 inhibitor hatással rendelkező pirazolopirimidinon-származékok

---

(51) ***C07K 14/705*** *(2006.01)* **(13) A3**
(21) P 03 01727
(71) Bristol-Myers Squibb Company, Princeton, New Jersey (US)
(54) Eljárás reumatoid artritisz kezelésére oldható mutáns CTLA4 molekula alkalmazásával

---

D – SZEKCIÓ
TEXTIL, PAPÍR

---

(51) ***D04H 18/00*** *(2006.01)* **(13) A3**
(21) P 03 03337
(71) Messier-Bugatti, Velizy Villacoublay (FR)
(54) Eljárás és berendezés tűzött szálas lap előtolásának vezérlésére

---

(51) ***D04H 18/00*** *(2006.01)*
D04H 13/00 *(2006.01)* **(13) A3**
(21) P 04 00074
(71) Messier-Bugatti, Velizy Villacoublay (FR)
(54) Tűzőgép

---

(51) ***D04H 18/00*** *(2006.01)* **(13) A3**
(21) P 03 03368
(71) Messier-Bugatti, Velizy Villacoublay (FR)
(54) Tűzőgép textilstruktúra összetűzésére, valamint eljárás ezen textilstruktúra előállítására

---

(51) ***D04H 18/00*** *(2006.01)*
D04H 13/00 *(2006.01)* **(13) A3**
(21) P 03 04037
(71) Messier-Bugatti, Velizy Villacoublay (FR)
(54) Körkörös tűzőgép, valamint eljárás gyűrű alakú előforma körkörös tűzésére

---

A rovat 26 db közlést tartalmaz.

Megadott szabadalmak

A – SZEKCIÓ
KÖZSZÜKSÉGLETI CIKKEK

(51) ***A01H 5/10*** *(2006.01)*
C12N 9/90 *(2006.01)*
C12N 15/82 *(2006.01)* **(13) B1**
(11) 226.301 2008.07.03.
(21) P 01 00177 (22) 1998.12.07.
(40) 2001.05.28.
(73) Seminis Vegetable Seeds, Inc., Saticoy, Kalifornia (US)
(72) Webster, David, Buhl, Idaho (US);
Burgess, Diane, Berkeley, Kalifornia (US)
(54) Nagy cukortartalmú, kis keményítőtartalmú Pisum növények
(30) 08/986,616 1997.12.08. US
09/015,711 1998.01.29. US
(86) PCT/US 98/25912 (87) WO 99/29161
(74) Karácsonyi Béla, ADVOPATENT Szabadalmi Iroda, Budapest

---

(51) ***A01K 67/00*** *(2006.01)*
A61K 39/00 *(2006.01)*
A61K 39/385 *(2006.01)*
A61K 39/39 *(2006.01)*
A61P 15/00 *(2006.01)*
C07K 7/23 *(2006.01)* **(13) B1**
(11) 226.293 2008.06.26.
(21) P 00 01431 (22) 1996.06.06.
(40) 2001.02.28.
(73) Pepscan Systems B.V., Lelystad (NL)
(72) Meloen, Robert Hans, Lelystad (NL);
Oonk, Hendrica Berendina, Lelystad (NL)
(54) Módosított tandem peptid, ezt tartalmazó immunogén gyógyászati készítmény és vakcina az LHRH hormon termelés ellen, és eljárás a sertéshús minőségének javítására
(30) 08/477,298 1995.06.07. US
08/476,013 1995.06.07. US
(86) PCT/NL 96/00223 (87) WO 96/40755
(74) Válas Györgyné dr., DANUBIA Szabadalmi és Védjegy Iroda Kft., Budapest

---

(51) ***A23K 1/00*** *(2006.01)*
A23K 1/16 *(2006.01)* **(13) B1**
(11) 226.322 2008.07.22.
(21) P 00 02561 (22) 2000.07.04.
(40) 2002.05.28.
(73) Medveritas Intellectual Property Holding S.A. 90%, Panama (PA);
Fülöp Levente 10%, Vonyarcvashegy (HU)
(72) dr. Bertha András, Budakeszi (HU)
(54) Adalékkompozíció zsírban oldódó vitaminok vizes stabilizálására, az így előállított készítmények, valamint azok alkalmazhatósága különböző területeken
(74) Lantos Mihály, DANUBIA Szabadalmi és Jogi Iroda Kft., Budapest

---

(51) ***A47K 5/12*** *(2006.01)* **(13) B1**
(11) 226.323 2008.07.22.
(21) P 02 04033 (22) 2001.01.16.
(40) 2003.03.28.
(73) HTS International Trading AG., Baar (CH)
(72) Studer, Hans-Jörg, Hittnau (CH);
dr. Ehrensperger, Markus, Hettlingen (CH)
(54) Berendezés szappanoldatnak adagolóberendezésbe történő töltésére
(30) 00810043.0 2000.01.19. EP
(86) PCT/CH 01/00029 (87) WO 01/52710
(74) Kékes László, Gödölle, Kékes, Mészáros & Szabó Szabadalmi és Védjegy Iroda, Budapest

---

(51) ***A61K 36/00*** *(2006.01)*
A61K 39/39 *(2006.01)*
A61P 35/00 *(2006.01)* **(13) B1**
(11) 226.319 2008.07.22.
(21) P 96 00442 (22) 1994.08.25.
(65) T/74 226 (40) 1996.11.28.
(73) His Excellency Ghassan I Shaker, London (GB)
(72) Medenica, Rajko D., Head Island, South Carolina (US)
(54) Nigella sativa kivonatot tartalmazó rákellenes gyógyszerkészítmény és a kivonat aktív komponensének alkalmazása gyógyszer előállítására
(30) 08/111,631 1993.08.25. US
(86) PCT/US 94/09660 (87) WO 95/05839
(74) S.B.G. & K. Budapesti Nemzetközi Szabadalmi Iroda, Budapest

---

(51) ***A61K 47/48*** *(2006.01)*
A61K 38/44 *(2006.01)*
C12N 9/06 *(2006.01)* **(13) B1**
(11) 226.294 2008.06.30.
(21) P 01 03003 (22) 1999.08.02.
(40) 2001.11.28.
(73) Mountain View Pharmaceuticals, Inc., Menlo Park, Kalifornia (US);
Duke University, Durham, North Carolina (US)
(72) Williams, L. David, Fremont, Kalifornia (US);
Hershfield, Michael S., Durham, North Carolina (US);
Kelly, Susan J., Chapel Hill, North Carolina (US);
Saifer, Mark G. P., San Carlos, Kalifornia (US);
Sherman, Merry R., San Carlos, Kalifornia (US)
(54) PEG/karbamát oxidáz konjugátumok és alkalmazásuk
(30) 09/130,392 1998.08.06. US
(86) PCT/US 99/17514 (87) WO 00/07629
(74) Karácsonyi Béla, ADVOPATENT Szabadalmi Iroda, Budapest

---

(51) ***A61L 15/34*** *(2006.01)*
A61L 15/48 *(2006.01)* **(13) B1**
(11) 226.312 2008.07.22.
(21) P 98 00546 (22) 1995.10.26.
(65) T/77 662 (40) 1998.07.28.
(73) The Procter & Gamble Co., Cincinnati, Ohio (US)
(72) Bakes, Frank Heinrich, Cincinnati, Ohio (US);
Roe, Donald Carroll, West Chester, Ohio (US);
Warner, Alrick Vincent, Cincinnati, Ohio (US)
(54) Kezelt fedőlappal ellátott pelenka
(30) 08/345,159 1994.11.28. US

(86) PCT/US 95/13809 (87) WO 96/16682
(74) S.B.G. & K. Budapesti Nemzetközi Szabadalmi Iroda, Budapest

---

(51) ***A62B 1/04*** *(2006.01)* **(13) B1**
(11) 226.318 2008.07.22.
(21) P 02 03082 (22) 2000.10.19.
(40) 2002.12.28.
(73) (72) Walter, Lea, Spittal/Drau (AT)
(54) Biztosítókészülék köteles leeresztő szerkezethez
(30) GM 731/99 1999.10.20. AT
(86) PCT/AT 00/00270 (87) WO 01/28632
(74) Kékes László, Gödölle, Kékes, Mészáros & Szabó Szabadalmi és Védjegy Iroda, Budapest

---

B – SZEKCIÓ
IPARI MŰVELETEK ÁLTALÁBAN ÉS SZÁLLÍTÁS

---

(51) ***B22C 21/14*** *(2006.01)*
B22C 9/10 *(2006.01)* **(13) B1**
(11) 226.303 2008.07.04.
(21) P 03 02946 (22) 2001.07.19.
(40) 2003.12.29.
(73) Montupet SA, Clichy (FR)
(72) Meyer, Philippe, Ronquerolles (FR)
(54) Öntőberendezés, különösen gépjárművek hengerfejeinek öntésére, valamint eljárás homokmagok helyzetbeállítására
(30) 00/09602 2000.07.21. FR
(86) PCT/FR 01/02352 (87) WO 02/07914
(74) Farkas Tamás, DANUBIA Szabadalmi és Védjegy Iroda Kft., Budapest

---

(51) ***B28C 5/42*** *(2006.01)*
B29C 41/22 *(2006.01)*
B29C 70/30 *(2006.01)* **(13) B1**
(11) 226.314 2008.07.22.
(21) P 02 04016 (22) 2000.10.09.
(40) 2003.03.28.
(73) Khouri, Anthony, Chipping Norton (AU)
(72) Rodgers, William, Chipping Norton (AU)
(54) Járműre szerelhető műanyag betonkeverő dob és eljárás annak előállítására
(30) PQ 3338 1999.10.08. AU
PQ 4054 1999.11.15. AU
(86) PCT/AU 00/01226 (87) WO 01/26871
(74) dr. Asbóth Domokos, Dr. Asbóth. dr. Biczi & Társa Ügyvédi és Szabadalmi Iroda, Budapest

---

(51) ***B29C 37/00*** *(2006.01)*
B29C 33/44 *(2006.01)*
B29C 43/50 *(2006.01)*
B65D 41/04 *(2006.01)* **(13) B1**
(11) 226.321 2008.07.22.
(21) P 03 00239 (22) 2001.11.29.
(40) 2003.05.28.
(73) Sacmi Cooperativa Meccanici Imola S.c.r.l., Imola (IT)
(72) Zuffa, Zeno, Borgo Tossignano (IT)
(54) Körasztalos berendezés műanyagdarabok sajtoló gyártásához
(30) B02000A000704 2000.12.04. IT
(86) PCT/IB 01/02260 (87) WO 02/45934
(74) Mészárosné Dónusz Katalin, S.B.G. & K. Szabadalmi Ügyvivői Iroda, Budapest

---

(51) ***B29C 43/42*** *(2006.01)*
B29C 33/44 *(2006.01)*
B29C 43/50 *(2006.01)* **(13) B1**
(11) 226.317 2008.07.22.
(21) P 03 03990 (22) 2002.03.22.
(40) 2004.03.01.
(73) Sacmi Cooperativa Meccanici Imola S.C.R.L., Imola (IT)
(72) Zuffa, Zeno, Borgo Tossignano (IT)
(54) Karusszeles berendezés műanyag termékek sajtolással történő gyártásához
(30) BO01AOOO228 2001.04.18. IT
(86) PCT/EP 02/03277 (87) WO 02/083388
(74) Mészárosné Dónusz Katalin, S.B.G. & K. Szabadalmi Ügyvivői Iroda, Budapest

---

(51) ***B60G 21/05*** *(2006.01)*
B60G 9/04 *(2006.01)* **(13) B1**
(11) 226.305 2008.07.04.
(21) P 04 01062 (22) 2004.05.28.
(40) 2006.01.30.
(73) NABI Gyártó és Kereskedelmi Kft., Budapest (HU)
(72) Petrovics József, Budapest (HU);
Szabó János, Sárkeresztúr (HU)
(54) Rugótartó keretszerkezet légrugós futóműhöz

C – SZEKCIÓ
VEGYÉSZET ÉS KOHÁSZAT

---

(51) ***C02F 1/32*** *(2006.01)*
C02F 1/72 *(2006.01)*
C02F 3/00 *(2006.01)* **(13) B1**
(11) 226.295 2008.06.30.
(21) P 02 02577 (22) 2002.08.06.
(40) 2004.08.30.
(73) HOLOGÉN Környezetvédelmi Kft., Szeged (HU)
(72) dr. Dékány Imre, Szeged (HU);
dr. Patzkó Ágnes, Szeged (HU);
dr. Gálfi Márta, Szeged (HU);
Bulik László, Szeged (HU)
(54) Eljárás veszélyes hulladékok és szennyezett talajok ártalmatlanítására
(74) Várnai Anikó, INTERINNO Szabadalmi Iroda, Budapest

---

(51) ***C04B 37/04*** *(2006.01)*
C23C 24/08 *(2006.01)* **(13) B1**
(11) 226.313 2008.07.22.
(21) P 05 00120 (22) 2005.01.25.
(40) 2007.05.02.
(73) (72) Gergely Judit, Budapest (HU);
Nyakas Gábor, Budapest (HU)
(54) Többcélú, magas hőmérsékleten égethető szilikátbevonó kompozíció
(74) Rónaszéki Tibor szabadalmi ügyvivő, Budapest

---

(51) ***C07D 305/14*** *(2006.01)*
A61K 31/337 *(2006.01)*
A61P 35/00 *(2006.01)* **(13) B1**
(11) 226.325 2008.07.22.
(21) P 99 01433 (22) 1996.09.12.
(40) 2001.04.28.
(73) Cephalon Limited, Welwyn Garden City, Hertfordshire (GB)
(72) Ali, Shaukat, Monmouth Junction, New Jersey (US);
Janoff, Andrew S., Yardley, Pennsylvania (US);
Mayhew, Eric, Monmouth Junction, New Jersey (US)

(54) Hidrolízist elősegítő hidrofób taxánszármazékok, ezeket tartalmazó készítmények és a készítmények alkalmazása
(30) 60/003,575 1995.09.12. US
(86) PCT/US 96/14631 (87) WO 97/10234
(74) Somlai Mária, S.B.G. & K. Szabadalmi Ügyvivői Iroda, Budapest

---

(51) ***C07D 333/62*** *(2006.01)*
A61K 31/38 *(2006.01)*
A61K 31/40 *(2006.01)*
A61K 31/445 *(2006.01)*
C07D 409/12 *(2006.01)*
C07D 413/12 *(2006.01)*
C07D 333/64 *(2006.01)*
A61K 31/55 *(2006.01)*
A61P 19/10 *(2006.01)* **(13) B1**
(11) 226.326 2008.07.22.
(21) P 96 00476 (22) 1996.02.27.
(40) 1999.06.28.
(73) Eli Lilly and Co., Indianapolis, Indiana (US)
(72) Thrasher, Kenneth Jeff, Indianapolis, Indiana (US); Palkowitz, Alan David, Carmel, Indiana (US)
(54) Benzotiofén vegyületek, előállításuk köztitermékei, ezeket tartalmazó gyógyszerkészítmények és alkalmazásuk
(30) O8/396,401 1995.02.28. US
08/552,636 1995.11.03. US
08/552,679 1995.11.03. US
08/554,223 1995.11.03. US
08/552,760 1995.11.03. US
08/552,890 1995.11.03. US
08/552,564 1995.11.03. US
08/552,565 1995.11.03. US
(74) Szentpéteri Zsolt, S.B.G. & K. Szabadalmi Ügyvivői Iroda, Budapest

---

(51) ***C07D 473/40*** *(2006.01)*
C12P 17/12 *(2006.01)* **(13) B1**
(11) 226.327 2008.07.23.
(21) P 98 01083 (22) 1998.05.13.
(40) 1999.11.29.
(73) LONZA AG., Gampel/Wallis (CH)
(72) dr. Bernegger, Christine, Münster (CH); Urban, Eva Maria, Visp (CH); dr. Birch, Olwen Mary, Visp (CH); Burgdorf, Kurt, Ried-Brig (CH); Brux, Frank, Raron (CH); Etter, Kay-Sara, Niedergampel (CH); dr. Bossard, Pierre, Onex (CH); dr. Brieden, Walter, Brig-Glis (CH); dr. Duc, Laurent, Chermignon (CH); Gordon, John, Naters (CH); dr. O'Murchu, Colm, Visp (CH); dr. Guggisberg, Yves, Sierre (CH)
(54) Eljárás (1S,4R)- vagy (1R,4S)-4-(2-amino-6-klór-9H-purin-9-il)-2-ciklopentén-1-metanol előállítására
(30) 1116/97 1997.05.13. CH
2740/97 1997.11.27. CH
(74) Schläfer László, DANUBIA Szabadalmi és Jogi Iroda Kft., Budapest

---

(51) ***C07D 491/16*** *(2006.01)*
A61K 31/407 *(2006.01)*
C07D 491/22 *(2006.01)*
A61P 33/00 *(2006.01)* **(13) B1**
(11) 226.297 2008.06.30.
(21) P 98 01749 (22) 1996.03.15.
(40) 1998.11.30.
(73) MERCK & Co., Inc., Rahway, New Jersey (US)
(72) Shih, Thomas, Rahway, New Jersey (US); Fisher, Michael H., Rahway, New Jersey (US); Meinke, Peter T., Rahway, New Jersey (US)
(54) Nodulisporinsav-származékok és az ezeket tartalmazó gyógyszerkészítmények
(30) 08/406,619 1995.03.20. US
08/606,312 1996.03.11. US
(86) PCT/US 96/03611 (87) WO 96/29073
(74) dr. Gárdonyi Zoltánné, DANUBIA Szabadalmi és Védjegy Iroda Kft., Budapest

---

(51) ***C07D 491/22*** *(2006.01)*
A61K 31/4985 *(2006.01)*
A61P 33/00 *(2006.01)* **(13) B1**
(11) 226.296 2008.06.30.
(21) P 98 02221 (22) 1996.06.26.
(40) 1999.03.01.
(73) Pharmacia & Upjohn Company, Kalamazoo, Michigan (US)
(72) Lee, Byung H., Kalamazoo, Michigan (US); Clothier, Michael F., Kalamazoo, Michigan (US)
(54) Parazitaellenes hatású paraherkvamidszármazékok
(30) 60/001,324 1995.07.21. US
(86) PCT/US 96/10686 (87) WO 97/03988
(74) dr. Török Ferenc, DANUBIA Szabadalmi és Védjegy Iroda Kft., Budapest

---

(51) ***C07J 7/00*** *(2006.01)* **(13) B1**
(11) 226.299 2008.06.30.
(21) P 95 01282 (22) 1995.05.04.
(65) T/71 794 (40) 1996.02.28.
(73) Wyeth, Madison, New Jersey (US)
(72) Mitchell, Robert Dempster, Doylestown, Pennsylvania (US); Winkley, Michael William, St. Albans, Vermont (US)
(54) Eljárás medrogeszton előállítására, az eljárás új köztitermékei és eljárás előállításukra
(30) 239 187 1994.05.05. US
(74) dr. Kiss Ildikó, DANUBIA Szabadalmi és Védjegy Iroda Kft., Budapest

---

(51) ***C07J 7/00*** *(2006.01)*
A61K 31/57 *(2006.01)*
A61P 9/10 *(2006.01)* **(13) B1**
(11) 226.298 2008.06.30.
(21) P 06 00432 (22) 1995.05.04.
(65) T/71 794 (40) 1996.02.28.
(73) WYETH, Madison, New Jersey (US)
(72) Winkley, Michael William, St. Albans, Vermont (US); Mitchell, Robert Dempster, Doylestown, Pennsylvania (US)
(54) 6béta-Hidroxi-6alfa, 17alfa-dimetil-pregn-4-én-3,20-dion gyógyászati alkalmazása, és hatóanyagként ezt tartalmazó gyógyászati készítmény
(62) P9501282 1995.05.04. HU
(30) 08/239,187 1994.05.05. US
(74) dr. Kiss Ildikó, DANUBIA Szabadalmi és Védjegy Iroda Kft., Budapest

---

(51) ***C07K 5/06*** *(2006.01)*
A61K 38/55 *(2006.01)*
A61P 3/00 *(2006.01)* **(13) B1**
(11) 226.300 2008.06.30.
(21) P 94 03276 (22) 1994.11.15.
(65) T/71 423 (40) 1995.11.28.
(73) Novartis AG., Bázel (CH)

(72) Fink, Cynthia A, Lebanon, New Jersey (US)
(54) Ciklusos aminosav-származékok, ezeket tartalmazó gyógyszerkészítmények, valamint eljárás előállításukra
(30) 153 395 1993.11.16. US
263 859 1994.06.22. US
(74) Derzsi Katalin, S.B.G. & K. Budapesti Nemzetközi Szabadalmi Iroda, Budapest

---

(51) ***C09C 1/50*** *(2006.01)* **(13) B1**
(11) 226.310 2008.07.22.
(21) P 01 02181 (22) 1999.06.09.
(40) 2001.10.29.
(73) Cabot Corporation, Boston, Massachusetts (US)
(72) Green, Martin C., Boxborough, Massachusetts (US)
(54) Eljárás és berendezés kormok gyártására
(30) 60/088,620 1998.06.09. US
(86) PCT/US 99/13042 (87) WO 99/64522
(74) Derzsi Katalin, S.B.G. & K. Budapesti Nemzetközi Szabadalmi Iroda, Budapest

---

(51) ***C12N 9/10*** *(2006.01)*
C12N 15/54 *(2006.01)*
C12N 15/82 *(2006.01)* **(13) B1**
(11) 226.302 2008.07.03.
(21) P 07 00738 (22) 1996.07.18.
(40) 1999.05.28.
(73) BAYER CropScience SA, Lyon (FR)
(72) Freyssinet, Georges, Saint-Cyr-au-Mont-D'Or (FR);
Lebrun, Michel, Lyon (FR);
Sailland, Alain, Lyon (FR)
(54) Mutáns 5-enol-piruvil-sikimát-3-foszfát szintetázt tartalmazó transzgenikus növények és eljárás előállításukra
(62) P9900463 1996.07.18. HU
(86) PCT/FR 96/01125 (87) WO 97/04103
(74) dr. Pethő Árpád, DANUBIA Szabadalmi és Jogi Iroda Kft., Budapest

---

(51) ***C12N 15/32*** *(2006.01)*
A01N 63/00 *(2006.01)*
C07K 14/32 *(2006.01)*
C12N 15/82 *(2006.01)*
C07K 14/325 *(2006.01)* **(13) B1**
(11) 226.306 2008.07.09.
(21) P 99 00049 (22) 1996.12.23.
(40) 1999.04.28.
(73) Syngenta Participations AG, Basel (CH)
(72) dr. Gay, Philippe Bernard, Mulhouse (FR)
(54) Eljárás szántóföldi növények kártevő rovarok elleni védelmére és ebben alkalmazott készítmény
(30) 9600786.9 1996.01.15. GB
(86) PCT/EP 96/05828 (87) WO 97/26339
(74) S.B.G. & K. Budapesti Nemzetközi Szabadalmi Iroda, Budapest

---

E – SZEKCIÓ
HELYHEZ KÖTÖTT LÉTESÍTMÉNYEK

---

(51) ***E01C 5/06*** *(2006.01)* **(13) B1**
(11) 226.316 2008.07.22.
(21) P 03 03139 (22) 2001.09.26.
(40) 2003.12.29.
(73) UNI-International Bausysteme GmbH + Co., Iffezheim (DE)
(72) Drost, Andreas, Karlsruhe (DE);
Schmitz, Michael, Rheinmünster (DE)
(54) Műkőből készült padlóburkoló elem, valamint padlóburkoló-elem-készlet
(30) 101 05 055.0 2001.02.05. DE
(86) PCT/EP 01/11151 (87) WO 02/063100
(74) Kis-Kovács Ferencné, DANUBIA Szabadalmi és Védjegy Iroda Kft., Budapest

---

(51) ***E02B 3/04*** *(2006.01)*
E02B 3/06 *(2006.01)* **(13) B1**
(11) 226.309 2008.07.22.
(21) P 06 00078 (22) 2006.02.01.
(40) 2007.06.28.
(73) SZEVIÉP Szerkezet- és Vízépítő Rt., Szeged (HU)
(72) Benedek András 25%, Budapest (HU);
Dóra Tibor 25%, Budapest (HU);
Oltványi József 50%, Szeged (HU)
(54) Eljárás partfal építésére folyómederben
(74) Kovári György, ADVOPATENT Szabadalmi és Védjegy Iroda, Budapest

---

(51) ***E03D 1/14*** *(2006.01)* **(13) B1**
(11) 226.311 2008.07.22.
(21) P 03 01090 (22) 2001.06.06.
(40) 2003.08.28.
(73) GEBERIT TECHNIK AG., Jona (CH)
(72) Diethelm, Alois, Vorderthal (CH);
Heierli, Marcel, Ulisbach (CH)
(54) Leeresztő szerelvény szekrényes öblítőtartályhoz
(30) 1137/00 2000.06.09. CH
2241/00 2000.11.17. CH
(86) PCT/CH 01/00347 (87) WO 01/94708
(74) Mészárosné Dónusz Katalin, S.B.G. & K. Szabadalmi Ügyvivői Iroda, Budapest

---

(51) ***E04B 5/00*** *(2006.01)*
E04B 5/43 *(2006.01)*
E04C 5/01 *(2006.01)* **(13) B1**
(11) 226.308 2008.07.22.
(21) P 00 00902 (22) 1998.02.04.
(40) 2000.08.28.
(73) N.V. Bekaert S.A., Zwevegem (BE)
(72) Gossla, Ulrich, Braunschweig (DE);
Henke, Volker, Braunschweig (DE);
Teutsch, Manfred, Königslutter (DE);
Thooft, Hendrik, Zingem (BE)
(54) Cölöpökkel alátámasztott födémek kombinált megerősítése
(30) 97200394.1 1997.02.12. EP
(86) PCT/EP 98/00719 (87) WO 98/36138
(74) dr. Köteles Zoltán, S.B.G. & K. Budapesti Nemzetközi Szabadalmi Iroda, Budapest

---

(51) ***E04G 1/34*** *(2006.01)* **(13) B1**
(11) 226.315 2008.07.22.
(21) P 04 01242 (22) 2004.06.21.
(40) 2006.07.28.
(73) (72) dr. Almási Ferenc, Budapest (HU)
(54) Állványszerkezet, különösen hordozható gyorsállványokhoz

F – SZEKCIÓ
MECHANIKA, VILÁGÍTÁS, FŰTÉS

(51) ***F02C 1/04*** *(2006.01)*
F02C 3/28 *(2006.01)*
F02C 7/08 *(2006.01)*
F28D 17/02 *(2006.01)* **(13) B1**
(11) 226.324 2008.07.22.
(21) P 03 03012 (22) 2001.08.07.
(40) 2003.12.29.
(73) Applikations- und Technikzentrum für Energieverfahrens-, Umwelt- und Strömungstechnik (ATZ-EVUS), Sulzbach-Rosenberg (DE)
(72) Emmel, Andreas, Hahnbach (DE); Stevanovic, Dragan, Sulzbach-Rosenberg (DE)
(54) Eljárás és berendezés hőenergia mechanikai munkává alakítására
(30) 100 39 246.6 2000.08.11. DE
(86) PCT/DE 01/02939 (87) WO 02/14663
(74) Kis-Kovács Annemarie, DANUBIA Szabadalmi és Jogi Iroda Kft., Budapest

(51) ***F16D 13/46*** *(2006.01)* **(13) B1**
(11) 226.304 2008.07.04.
(21) P 04 00803 (22) 2004.04.16.
(40) 2005.01.28.
(73) (72) Schült Antal, Visegrád (HU)
(54) Kuplungtengely gépjárművek tengelykapcsoló berendezésének gyors cseréjére

G – SZEKCIÓ
FIZIKA

(51) ***G01N 33/53*** *(2006.01)*
A61K 35/76 *(2006.01)*
A61K 38/00 *(2006.01)*
A61K 48/00 *(2006.01)*
A61P 27/02 *(2006.01)*
C07K 14/47 *(2006.01)*
C07K 16/18 *(2006.01)*
G01N 33/566 *(2006.01)*
G01N 33/577 *(2006.01)*
C12N 5/10 *(2006.01)*
C12N 15/09 *(2006.01)*
C12N 15/12 *(2006.01)*
C12P 21/02 *(2006.01)*
C12P 21/08 *(2006.01)*
C12Q 1/68 *(2006.01)* **(13) B1**
(11) 226.307 2008.07.10.
(21) P 03 03730 (22) 2002.04.05.
(40) 2006.02.28.
(73) Novartis AG., Bázel (CH); Universite Louis Pasteur, Strasbourg (FR)
(72) Leveillard, Thierry, Maisons Alfort (FR); Sahel, José Alain, Párizs (FR); Mohand-Said, Saddek, Párizs (FR); Hicks, David, Strasbourg (FR)
(54) Betegség-asszociált fehérje
(30) 01/04712 2001.04.06. FR
(86) PCT/EP 02/03810 (87) WO 02/081513
(74) Parragh Gáborné dr., S.B.G. & K. Szabadalmi Ügyvivői Iroda, Budapest

(51) ***G02B 6/44*** *(2006.01)* **(13) B1**
(11) 226.320 2008.07.22.
(21) P 02 01217 (22) 2000.05.15.
(40) 2002.07.29.
(73) Tyco Electronics Raychem N.V., Kessel-Lo (BE)
(72) Kempeneers, Dirk, Aarschot (BE); Mendes, Luiz Neves, Begijnendijk (BE); van Noten, Lodewijk, Leuven (BE); Kalmes, Philippe, Hasselt (BE); Leeman, Sam, Leuven (BE); Legrand, Johan, Nieuwrode (BE); Vandepoel, Jos, Halen (BE)
(54) Kifejtőeszköz optikai szálas kábelekhez, valamint alkatrészkészlet, illetve elválasztólap a kifejtőeszközhöz
(30) 9911612.1 1999.05.19. GB
0010281.4 2000.04.28. GB
(86) PCT/GB 00/01864 (87) WO 00/72073
(74) Sári Tamás Gusztáv, DANUBIA Szabadalmi és Védjegy Iroda Kft., Budapest

A rovatban meghirdetett szabadalmak száma: 35 db.

Megtekinthetővé vált szabadalmi leírások

(11) 226.046
(54) Belső korrózióvédelemmel ellátott tartály, főként tűzoltókészülék-tartály, valamint eljárás az előállítására

(11) 226.047
(54) Berendezés és eljárás huzal csomagolására

(11) 226.048
(54) Vibrációs masszírozó fájdalmak csökkentésére

(11) 226.049
(54) Megfogólemez-elem, főként kavicsolt tetőfedésekhez

(11) 226.050
(54) Szerkezet, főleg vázszerkezet egymással összekapcsolt fém-, főleg acélelemekből, valamint eljárás ilyen elemek összekapcsolására

(11) 226.051
(54) Eljárás és berendezés áruk meghatározott térbe történő befogadására és keverésére

(11) 226.052
(54) Fényellenző berendezés és fékezőeszköz az abban való alkalmazásra

(11) 226.053
(54) Bevont termék és eljárás annak előállítására

(11) 226.054
(54) Készülék biológiai anyagok szervezetbe való bejuttatására

(11) 226.055
(54) Berendezés abroncs felfekvésének optimalizálására

(11) 226.056
(54) Dibenzo[a,d]cikloheptén- és dibenz[b,e]azepin-vázas ecetsavszármazékok, eljárás előállításukra és az ezeket tartalmazó gyógyszerkészítmények

(11) 226.057
(54) N6-helyzetben heterociklusosan szubsztituált adenozinszármazékok, alkalmazásuk gyógyszerkészítmények előállítására és ezeket tartalmazó gyógyszerkészítmények

(11) 226.058
(54) Eljárás steril acyclovirkenőcs előállítására

(11) 226.059
(54) Új diszubsztituált transz-3,4,4a,5,6,10b-hexahidro-2H-nafto[1,2-b][1,4]oxazin-származékok, eljárás előállításukra és az ilyen vegyületeket tartalmazó gyógyászati készítmények

(11) 226.060
(54) 3,3-Difenil-allil-amin-származékok, eljárás előállításukra és a vegyületeket tartalmazó gyógyszerkészítmények

(11) 226.061
(54) Új 1,7,7-trimetil-biciklo[2.2.1]heptán-származékok

(11) 226.062
(54) (E)-7-[4-(4-fluor-fenil)-6-izopropil-2-(metil-/metil-szulfonil/-amino)-pirimidin-5-il]-(3R,5S)-3,5-dihidroxi-6-heptén-karbonsavat és egy P450 3A4 izoenziminhibitort, -indukáló szert vagy -szubsztrátumot tartalmazó gyógyszer-kombináció

(11) 226.063
(54) Nevirapinhemihidrátot tartalmazó gyógyszerészeti szuszpenziók

(11) 226.064
(54) Benzazepin-, benzoxazepin- és benzotiazepin-N-ecetsav-származékok, eljárás ezek előállítására és az e vegyületeket tartalmazó gyógyászati készítmények

(11) 226.065
(54) Egy diol és egy alfa-hidroxisav keverékének alkalmazása hiperkeratózisos bőrbetegségek kezelésére szolgáló gyógyszer előállítására

(11) 226.066
(54) Eljárás prosztánszármazékokat tartalmazó bevont, gömbölyű granulátumszemcsék előállítására

(11) 226.067
(54) Riluzol és alfa-tokoferol kombinációját tartalmazó gyógyszerkészítmény és alkalmazása

(11) 226.068
(54) Expandálható gastroretentív terápiás rendszer gyomorban való meghosszabbított tartózkodási idővel

(11) 226.069
(54) Egy vagy több hatóanyag azonnali és tartós felszabadulását biztosító tabletta

(11) 226.070
(54) Szubmikronos méretű 9-hidroxi-riszperidon-zsírsav-észtereket tartalmazó vizes szuszpenziók

(11) 226.071
(54) Porkészítmény vizes bevonószer előállítására

(11) 226.072
(54) Eljárás biológiai légtisztítók dekompozíciót elősegítő töltet anyagainak regenerálására

(11) 226.073
(54) Neurotróf növekedési faktor

(11) 226.074
(54) Eljárás növényi szterinek kinyerésére növényolajok finomításánál keletkező melléktermékből

(11) 226.075
(54) Fenil-pirazol-származékot tartalmazó inszekticid készítmény talajrovarok irtására és alkalmazása

(11) 226.076
(54) Fenilszulfonil-karbamid származékokat és növényi olajokat tartalmazó herbicid készítmények

(11) 226.077
(54) Rediszpergálható polimert tartalmazó, szilárd kártevőirtó szerek és eljárás kártevők irtására

(11) 226.078
(54) Eljárás dohány kezelésére

(11) 226.079
(54) Eljárás dinitro-toluol gyártásánál képződő lúgos mosóvíz szervesanyag-tartalmának csökkentésére

(11) 226.080
(54) Toalett-tisztító tömbkészítmények és eljárás alkalmazására

(11) 226.081
(54) Javított gyárthatóságú pipereszappan

(11) 226.082
(54) Szilárd tisztálkodószer és hatásjavító forgácskompozíció

(11) 226.083
(54) Egy triazinil-amino-sztilbén-származék hidrátjai, előállításuk, ezeket tartalmazó készítmények és alkalmazásuk

(11) 226.084
(54) Bőrlemosó készítmény, eljárás előállítására és alkalmazása

(11) 226.085
(54) Szexuálhigiéniai készítmény

(11) 226.086
(54) Eljárás textília kezelésére

(11) 226.087
(54) Fehérítőkatalizátorokat tartalmazó mosó- és tisztítószer készítmények

(11) 226.088
(54) Diabetikus, korpamentes készliszt, lisztkeverék és adalékkeverék, továbbá eljárás felhasználásukkal sütőipari termékek, különösen kenyér, péksütemény és egyéb sütemények előállítására

(11) 226.089
(54) Mutáns 5-enol-piruvil-sikimát-3-foszfát szintetáz, azt kódoló gének, valamint a fenti géneket tartalmazó transzformált sejtek

(11) 226.090
(54) Korai virágzatban preferált szabályozóelemek és azok alkalmazásai

(11) 226.091
(54) Hajlékony, hidegen alakítható, lemez alakú zárószegély tetőfedéshez

(11) 226.092
(54) Mobil modulrendszerű térelhatároló rendszer munkahelyek, tartózkodási helyek létesítésére

(11) 226.093
(54) Sztómasegédeszköz

(11) 226.094
(54) Nőgyógyászati és higiéniai eszköz

(11) 226.095
(54) Eljárás és létesítmény állóvíz minőségének és mennyiségének meghatározott szinten tartására

(11) 226.096
(54) Polisziloxánt tartalmazó kezelt fedőlappal ellátott pelenka

(11) 226.097
(54) Eljárás hullámalappapírok felületkezelésére

(11) 226.098
(54) Eljárás hullámalappapírok felületkezelésére, szilárdságnövelés céljából

(11) 226.099
(54) Eljárás és készítmény talajstabilizálásra, vagy talajanyagú előre gyártott építőelemek készítésére

(11) 226.100
(54) Burkolóegység, rögzítőlap, továbbá eljárás összefüggő burkolat létrehozására

(11) 226.101
(54) Gyógyászati szelep folyadékok áramlásának szabályozására

(11) 226.102
(54) Levegőtisztító készülék szennyezett levegőjű térből zárt térbe, különösen élő szervezet által beszívott levegő tisztítására

(11) 226.103
(54) Eljárás emberi fogyasztásra alkalmas minőségű ivóvíz előállítására

(11) 226.104
(54) Eljárás és gyógyászati termék acetil-kolin-készítmények stabilizálására

(11) 226.105
(54) Szteroid aromatáz gátlót tartalmazó gyógyszer emlőrák megelőzésére és/vagy kezelésére

(11) 226.106
(54) Karbamazepinszármazékot tartalmazó parenterális készítmények

(11) 226.107
(54) Az 1-(2,6-difluor-benzil)-1H-1,2,3-triazol-4-karboxamid új kristálymódosulatai és anti-epileptikumként való alkalmazása

(11) 226.108
(54) 3-Amido-kromanil-szulfonil-tio karbamid-származékok, eljárás az előállításukra, valamint a vegyületeket tartalmazó gyógyászati készítmények

(11) 226.109
(54) L-Karnitin és alkanoil-L-karnitin-származékok 2-amino-etánszulfonsavval alkotott sói és ezeket tartalmazó gyógyszerkészítmények

(11) 226.110
(54) NMDA-receptor-antagonista hatású 1-amino-alkil-ciklohexán-származékok, az ezeket tartalmazó gyógyászati készítmények és alkalmazásuk

(11) 226.111
(54) Készülék egy munkadarab meghatározott helyzetben való felfogásához egy megmunkálógép műveleti tartományában

(11) 226.112
(54) D-vitamint és kalciumot tartalmazó gyógyászati készítmények, eljárás előállításukra és alkalmazásuk

(11) 226.113
(54) Elsősorban progesztineknél és ösztrogéneknél alkalmazható hordozórendszer

(11) 226.114
(54) Lipofil vegyületeket tartalmazó önemulgeáló készítmény

(11) 226.115
(54) Pezsgő sav-bázis párt tartalmazó gyógyászati kompozíciók

(11) 226.116
(54) Opioid analgetikumot és ciklooxigenáz-2-gátlót tartalmazó szinergetikus gyógyszer-kombinációk

(11) 226.117
(54) Stabil, folyékony paracetamolkészítmények

(11) 226.118
(54) Hatóanyagként klodronátot és vivőanyagként szilíciumozott mikrokristályos cellulózt tartalmazó gyógyszerészeti készítmény

(11) 226.119
(54) Penetránsok alkalmazása kitűnően adaptálható formában transznazális beadásra alkalmas gyógyszerkészítmények előállítására

(11) 226.120
(54) Avermektint vagy milbemicint tartalmazó, ricinusolaj-alapú injekciós készítmény

(11) 226.121
(54) Szubsztituált tiofenil-szulfonil-karbamid- és -tiokarbamid-származékok, eljárás előállításukra és ezeket tartalmazó gyógyszerkészítmények

(11) 226.122
(54) Nimeszulidot tartalmazó gélformájú, helyileg alkalmazható gyógyszerkészítmény, valamint eljárás ilyen előállítására

(11) 226.123
(54) Alfa-szubsztituált benzol-szulfonamido-hidroxámsavak, eljárás előállításukra és az ezeket tartalmazó gyógyszerkészítmények

(11) 226.124
(54) Habzó krémpor italokhoz és ezt tartalmazó azonnal oldódó italpor

(11) 226.125
(54) Adagolókészülék főleg aeroszolokhoz

(11) 226.126
(54) Konzervdoboz

(11) 226.127
(54) Növényvédelmi kezelési eljárás és az ehhez alkalmazható, rézkelátot tartalmazó készítmény

(11) 226.128
(54) Amino-kinazolinon- és amino-kinazolintion-származékok, intermedierjeik, valamint ezeket a vegyületeket hatóanyagként tartalmazó peszticid készítmények és eljárás alkalmazásukra

(11) 226.129
(54) Eljárás L-karnitin- és alkanoil-L-karnitin-sók mucinsav alkalmazásával megvalósított előállítására

A rovat 84 db közlést tartalmaz.

Szabadalmi oltalom megszűnése és újra érvénybe helyezése

Ideiglenes szabadalmi oltalom megszűnése elutasítás miatt **FC4A**

(21) P 00 04151
(54) Szubsztituált benzolszármazékok, intermedierjeik, előállításuk és alkalmazásuk

(21) P 06 00457
(54) 14alfa, 17alfa-C2-Áthidalt 19-nor-progeszteron-származékok, ezeket tartalmazó gyógyszerkészítmények, valamint intermedierek

(21) P 99 04669
(54) A T-BAM(CD40L)technológia terápiás alkalmazása simaizomsejtekkel kapcsolatos betegségek kezelésére

A rovat 3 db közlést tartalmaz.

Ideiglenes szabadalmi oltalom megszűnése díjfizetés hiányában **FD9A**

(11) T/77 370 (21) P 97 01914
(54) Eszköz gyógyszerszuszpenziók szabályozott bejuttatására és eljárás annak előállítására

(21) P 00 00422
(54) Imidazol-származékot tartalmazó gyógyszerkészítmény diabétesszel együtt járó betegségek kezelésére és megelőzésére

(21) P 00 00449
(54) N-szubsztituált dioxo-tiazolidil-benzamid-származékok és eljárás a vegyületek előállítására

(21) P 00 00491
(54) Herbicid hatású szubsztituált 4-benzoil-pirazol-származékok, előállításuk és alkalmazásuk

(21) P 00 01183
(54) Pirrolo-tiazin- és -tiazepin-származékok, eljárás előállításukra és az ezeket tartalmazó gyógyszerkészítmények

(21) P 00 02291
(54) Pirrolo-tiazin- és pirrolo-tiazepin-származékok, eljárás előállításukra és ilyen vegyületeket tartalmazó gyógyszerkészítmények

(21) P 01 00291
(54) Polimerizációs eljárás

(21) P 01 00433
(54) Orálisan beadható szilárd ribavirin adagolási forma és eljárás előállítására

(21) P 01 00838
(54) Diterpén-alkaloid-származékok, eljárás előállításukra és ezeket tartalmazó gyógyszerkészítmények

(21) P 01 00863
(54) Eljárás és berendezés híg cementhabarcs kezelésére

(21) P 01 04419
(54) Eljárás rezolok előállítására, valamint ezek alkalmazása

(21) P 01 04455
(54) Takarítótermék, valamint eljárás annak előállítására

(21) P 01 04500
(54) Trombin-inhibitor hatású dipeptidszármazékok és alkalmazásuk

(21) P 01 04577
(54) Nemuniform memória elérésű (NUMA) adatfeldolgozó rendszer, mely automatikusan továbbküldi az olvasási kérelmeket egy távoli feldolgozó csomóponthoz

(21) P 01 04651
(54) Fluorpolimerek vizes diszperziói

(21) P 01 04657
(54) Imidazolvegyületek és ezeket tartalmazó gyógyászati készítmények

(21) P 01 04693
(54) Eljárás az ízületi gyulladás MEK inhibitorokkal való kezelésére

(21) P 01 04768
(54) 4-Amino-3-oxo-azepán proteáz inhibitorok és az ezeket tartalmazó gyógyszerkészítmények

(21) P 01 04794
(54) Eljárás vírusrészecskék elkülönítésére

(21) P 01 04811
(54) Humusz jellegű szerves trágya, eljárás előállítására és alkalmazása

(21) P 01 04812
(54) Alfa2-antagonista hatású benzizoxazolok és fenonok, eljárás az előállításukra és ezeket tartalmazó gyógyszerkészítmények

(21) P 01 05027
(54) N-Heterociklusos vegyületek karbonsavszármazékai és karbonsav-izoszterei és alkalmazásuk

(21) P 01 05261
(54) Természetes anyagú, szerves kötésű jódtartalmú készítmények jód élő szervezetbe történő bevitelére, továbbá eljárások azok előállítására

(21) P 01 05321
(54) Szerves polisziloxán készítmény, ezt tartalmazó térhálósítható massza és ennek térhálósításával kapott formatest

(21) P 01 05338
(54) Eljárás hidroformilezési elegyek hidrogénezésére

(21) P 01 05339
(54) Bevonateltávolító rendszer és eljárás

(21) P 01 05377
(54) Krómmentes konverziós bevonat alumíniumötvözetekhez és eljárás előállítására

(21) P 01 05388
(54) Öntött tálca

(21) P 02 00427
(54) Első digitális információjel beágyazása második digitális információjelbe átviteli közegen keresztüli átvitelhez

(21) P 02 01317
(54) Eljárás amorf mintázatok összeillesztésére és expandálására

(21) P 02 01406
(54) Aromás heterociklusos vegyületek mint gyulladásgátló szerek, eljárás az előállításukra és ezeket tartalmazó gyógyszerkészítmények

(21) P 02 02152
(54) Triciklusos farnezil-protein-transzferáz inhibitorok

(21) P 02 02158
(54) Eljárás ruhaipari rugalmas szalagok előállítására

(21) P 02 02179
(54) Felmosófej

(21) P 02 03407
(54) Eljárás pirazolopiridazin-származékok előállítására

(21) P 02 03425
(54) Kinazolinszármazékok, eljárás az előállításukra és alkalmazásuk

(21) P 02 03592
(54) Eljárás két alkálifémsó előállítására kombinált ioncserélő és kristályosítási eljárással

(21) P 02 03642
(54) Térhálósított gyantát tartalmazó polimer-diszperzió, előállítása és felhasználása

(21) P 02 03651
(54) Piperazinszármazékok

(21) P 02 03727
(54) Antisztatikus porbevonó készítmények és alkalmazásuk

(21) P 02 03838
(54) Mesterkeverékek alkalmazása folyadéktároló edények dugóinak előállítására

(21) P 02 04091
(54) Eljárások a clarithromycin polimorf módosulatainak előállítására és az új polimorf IV módosulat, és ezeket tartalmazó gyógyszerkészítmények és alkalmazásuk

(21) P 02 04248
(54) Fali átvezetés vezetékek részére

(21) P 02 04252
(54) Eljárások a clarithromycin polimorf módosulatainak előállítására és ezeket tartalmazó gyógyszerkészítmények

(21) P 02 04384
(54) Eljárás lapszerű építőelem előállítására

(21) P 02 04443
(54) Eljárás fluor-formiátok előállítására

(21) P 02 04525
(54) Biorientált polipropilén fóliák

(21) P 02 04564
(54) Emulziós szőrtelenítő készítmény és eljárás a készítmény előállítására

(21) P 03 00392
(54) Benzo[a]fenazin-11-karboxamid-származékok és alkalmazásuk közös topoizomeráz I és II inhibitor hatású gyógyszerkészítmények előállítására, eljárás az előállításukra és intermedierjeik

(21) P 03 02212
(54) Amidvegyület-alapú fungicid hatóanyag-keverék és alkalmazása

(21) P 03 02455
(54) Amlodipint és benazeprilt tartalmazó kombinációs gyógyszerkészítmények és alkalmazásuk

(21) P 03 02466
(54) Eljárások clarithromycin, clarithromycin intermedier, gyakorlatilag oximmentes clarithromycin és ezt tartalmazó gyógyszerkészítmény előállítására

(21) P 03 02513
(54) Folyékony élesztőkészítmények

(21) P 03 02546
(54) Eljárás magas szintű versenyzésű zárolás hatékony kezelésére multiprocesszoros számítógéprendszerben és számítógépprogram az eljárás foganatosítására

(21) P 03 02576
(54) Fungicidkeverékek

(21) P 03 02580
(54) Antibakteriális hatású új heterociklusos vegyületek, eljárás előállításukra és a heterociklusos vegyületeket tartalmazó gyógyszerkészítmények

(21) P 03 02600
(54) Eljárás petefészektüszők in vitro tenyésztésére

(21) P 03 03021
(54) Mikroemulziók

(21) P 03 03410
(54) Antimikrobiális hatású kinolonok, ezeket tartalmazó gyógyszerkészítmények és alkalmazásuk

(21) P 03 04007
(54) Eljárás termikusan expandálható kénsav-grafit részecskék expanziós tulajdonságainak javítására és ezek alkalmazása

(21) P 03 04036
(54) Javított expanziós térfogatú lapszilikát interkalációs vegyületek, eljárás ezek előállítására és alkalmazásuk

(21) P 03 04044
(54) Csoport-hozzáférési eljárás klaszteres számítógéprendszerben

(21) P 03 04096
(54) Eljárás pioglitazon-hidroklorid előállítására és intermedierjei

(21) P 03 04100
(54) Eljárás modell és munkaforma készítéséhez

(21) P 04 00049
(54) Változtatható méretű (skálázható) processzor

(21) P 04 00135
(54) Rendszer és eljárás szoftveres objektumok és strukturált nyelvi elemekre alapuló dokumentumok közötti leképzésre

(21) P 04 00555
(54) Eljárás réteges fém lemeztuskó öntésére, továbbá réteges fém lemeztuskó

(21) P 04 00602
(54) Burkolatszerkezet forgalomnak kitett felületek, valamint építmények felületének a burkolására

(21) P 04 00645
(54) NMDA-receptor agonistát tartalmazó gyógyászati készítmények

(21) P 04 00775
(54) Specifikus humán antitestek szelektív rákterápiára

(21) P 04 01020
(54) Napraforgó-lecitint tartalmazó, sekély-sütésre alkalmas élelmiszer-kompozíció

(21) P 04 01098
(54) Detergenskészítmény és előállítása

(21) P 04 01623
(54) Eljárás vizekben lévő toxikus ionok, különösen arzénionok megkötésére és az adszorbens töltet regenerálására

(21) P 04 02275
(54) Csillapító elem

(21) P 04 02477
(54) A 3-helyzetben heterociklikus csoporttal helyettesített piperidin-2,6-dionok

(21) P 04 02519
(54) Lapanyag, berendezés, valamint eljárás a lapanyag előállítására és feldolgozására

(21) P 04 02524
(54) Venlafaxin-hidroklorid kristályos polimorf formája, eljárások előállítására, az ezt tartalmazó gyógyszerkészítmények és alkalmazásuk

(21) P 04 02535
(54) RSV fúzió inhibitor hatású imidazo-piridin-vegyület dihidroklorid-monohidrát sója és az ezt tartalmazó gyógyszerkészítmények

(21) P 04 02553
(54) Venlafaxin-hidroklorid-monohidrát, eljárások előállítására, az ezt tartalmazó gyógyszerkészítmények és alkalmazásuk

(21) P 04 02571
(54) Kukoricatermesztés árkos műveléssel

(21) P 04 02684
(54) Szerkezet belső égésű dugattyús motor szelepének lökete változtatására

(21) P 04 02690
(54) Virulenciájától megfosztott HIV-vírus antigén előállítása oltóanyaggyártáshoz

(21) P 05 00100
(54) 1,3-Diarilprop-2-én-1-on-származékok, az ezeket tartalmazó gyógyszerkészítmények és alkalmazásuk

(21) P 05 00109
(54) 4,5-Dihidro-pirazolo[3,4-c]pirid-2-onok szintézise

(21) P 05 00116
(54) Penészgombák megtapadásának gátlása terpénszármazékok alkalmazásával és ilyeneket tartalmazó készítmények

(21) P 05 00118
(54) Visszazárható kiöntőelem csomagolóeszközök nyitásához és visszazárásához, eljárás a kiöntőelem előállítására, valamint ilyen kiöntőelemmel ellátott csomagolóeszköz

(21) P 05 00165
(54) Kalkon-származékok, alkalmazásuk és gyógyszerkészítmények

(21) P 05 00301
(54) Háztartási készülék folyadékok mágneses kezelésére

(21) P 05 00318
(54) Terpénszármazékok alkalmazása gombák aszexuális szaporodásának gátlására és ilyeneket tartalmazó termékek

(21) P 05 00739
(54) Szekcionált garázskapu

(21) P 05 00843
(54) Fokozott biológiai hasznosulású, szájon át hatásos taxánszármazékokat tartalmazó gyógyszerkészítmények

(21) P 05 01092
(54) Eljárás vizes kivonatok előállítására növényből és az így kapott kivonatok

(21) P 05 01111
(54) Súlyos tüdőgyulladás kezelése szöveti faktor bioszintézis inhibitor (TFPI) beadásával

(21) P 05 01181
(54) Homokfogó

(21) P 05 01202
(54) Eljárás és berendezés zárt szelvényű előre gyártott beton vagy vasbeton testek, különösen csövek belső felületének műanyag réteggel történő ellátására

(21) P 06 00117
(54) Útszerkezet

(21) P 06 00263
(54) Biztonsági kiegészítő szerkezet életmentéshez

(21) P 06 00265
(54) Hasfali implantátum

(21) P 06 00307
(54) Pillanatrögzítő

(21) P 06 00329
(54) Eljárás és elrendezés hűtő és légkondicionáló berendezések energiafelhasználásának csökkentésére a külső levegő és a talaj alacsonyabb hőmérsékletének felhasználásával, és nagyméretű hűtőkompresszorok és hőcserélőik által termelt hő hasznosítása

(21) P 06 00430
(54) Öntött technológiával előállított felületsugárzó panel, elsősorban zárt terek felületfűtéséhez és adott esetben hűtéséhez, valamint a panel alkalmazásával kialakított épületszerkezet

(21) P 06 00528
(54) Tüzelőanyag-elosztó szerkezet tüzelőanyag-vezetékhez, ilyen szerkezettel ellátott táprendszer, valamint eljárás a fenti szerkezet üzemeltetésére

(21) P 06 00590
(54) Csökkent összehúzó hatású, cinktartalmú fogápoló szer

(21) P 07 00079
(54) Izolált molekulák szulfatált egységeket tartalmazó epitoppal, antitestek ezekhez az epitopokhoz, és alkalmazásuk

(21) P 99 01033
(54) 4-helyzetben helyettesített piperidinanalógok és felhasználásuk altípus szerint szelektív NMDA receptor antagonistaként

(21) P 99 01296
(54) NMDA receptor antagonista hatású szubsztituált piridinszármazékok, valamint ezeket a vegyületeket tartalmazó gyógyszerkészítmények

(21) P 99 02253
(54) Eljárás és berendezés magnetorezisztív fej pozicionálására

(21) P 99 02257
(54) Javított korai térfogat-növekedési tulajdonságokkal rendelkező tampon, valamint eljárás annak előállítására

(21) P 99 03663
(54) Új 5-amino-3-ciano-4-(etil-szulfinil)-1-fenil-pirazol-származékok és alkalmazásuk peszticidekként

(21) P 99 04128
(54) Szappankészítmény

(21) P 99 04486
(54) Új ftalazinszármazékok, ilyen hatóanyagot tartalmazó gyógyászati készítmények és eljárás előállításukra

A rovat 111 db közlést tartalmaz.

Ideiglenes szabadalmi oltalom megszűnése lemondás vagy lemondottnak tekintés miatt **FA9A**

(21) P 00 00396
(54) N-Acetil-L-foszfinotricinre specifikus aminosav-dezacetilázokat kódoló új gének, izolálásuk és alkalmazásuk

(21) P 00 01773
(54) Szubsztituált tetrahidropiridin-származékok, eljárás előállításukra, továbbá a vegyületeket tartalmazó gyógyászati készítmények

(21) P 01 00468
(54) Dietilén-glikol-(allil-karbonát)-vegyületek részlegesen polimerizált keveréke

(21) P 01 03107
(54) Allogénikus és xenogénikus T-sejtek ex vivo kezelése gp39 antagonistákkal

(21) P 01 03550
(54) Eljárás tűzihorganyzásból származó cinkhulladék ártalmatlanítására

(21) P 02 00880
(54) Eljárás ötvözött felületű hengeres, részben hengeres vagy üreges hengeres szerkezeti elem előállítására és berendezés az eljárás foganatosítására

(21) P 02 01760
(54) Állvány hűtendő termékek tárolására

(21) P 02 01901
(54) Készülék megnedvesített tisztítókendők rendelkezésre bocsájtására

(21) P 02 02583
(54) Eljárás és berendezés kettős láncöltésű varrat gépi varrására

(21) P 02 03185
(54) Vérnyomáscsökkentő di- és tripeptideket termelő Lactobacillus helveticus

(21) P 02 04068
(54) Eljárás és berendezés tömlő formájú kötött termék előállítására és a fejrészének lezárására

(21) P 03 00574
(54) Prés folyadéktartalmú anyagok kipréselésére

(21) P 03 01867
(54) Gázvesztést kiküszöbölő turbina és feltöltő kompresszor

(21) P 06 00192
(54) Kapcsolóelem betonacél rudak betonozást megelőző egymáshoz erősítéséhez

(21) P 06 00469
(54) Hordozható elektronikus eredményjelző tábla

(21) P 06 00479
(54) Galván mikroáram terápiás eszköz

(21) P 98 01295
(54) Eljárás, berendezés és program termék első számítógépen telepített és egy távoli második számítógépen telepített webkiszolgáló alkalmazással kommunikáló webböngésző alkalmazás, továbbá ügyfélkiszolgáló rendszer teljesítményének növelésére

(21) P 99 00950
(54) Nikotinszármazékok alkalmazása gyulladásos bélbetegségek kezelésére alkalmas gyógyászati készítmények előállítására

A rovat 18 db közlést tartalmaz.

Végleges szabadalmi oltalom megszűnése díjfizetés hiányában **MM4A**

(11) 201.476 (21) 6154/88
(54) Eljárás szervek és szervrészek összenövésének megakadályozására alkalmas készítmények előállítására

(11) 203.780 (21) 6467/88
(54) Eljárás fertőző bursitis elleni élő liofilizált vakcina előállítására

(11) 203.781 (21) 6468/88
(54) Eljárás fertőző bursitis elleni inaktivált vakcina előállítására

(11) 204.080 (21) 6580/88
(54) Berendezés és eljárás nukleinsavak sokszorozására

(11) 206.691 (21) 8127/90
(54) Hatóanyagként 2-(szubsztituált fenil)-2-oxazolin- és -tiazolin-származékokat tartalmazó inszekticid és akaricid készítmények, valamint eljárás a hatóanyagok előállítására és a készítmények alkalmazására

(11) 208.419 (21) P 92 04066
(54) Eljárás L-prolin elkülönítésére

(11) 208.825 (21) 2782/91
(54) Eljárás új xantinszármazékok és ezeket tartalmazó gyógyszerkészítmények előállítására

(11) 209.358 (21) 4106/91
(54) Kombinált eszköz főleg közterületen keletkező állati ürülék felszedéséhez és valamely tárolóba juttatásához

(11) 209.601 (21) 3810/91
(54) Eljárás 2,2-dimetil-5-(2,5-dimetil-fenoxi)-pentánsav előállítására

(11) 211.762 (21) 3900/91
(54) Eljárás 2-halogén-pirrol-3-karbonitril-származékok előállítására

(11) 212.184 (21) P 93 01879
(54) Eljárás és készítmény kontaktlencsék fertőtlenítésére

(11) 212.360 (21) 8129/90
(54) Eljárás növényrészben lévő apoláros hatóanyag kinyerésére

(11) 213.263 (21) P 95 03662
(54) Kalciumszappan előállítása hulladék zsírsavelegyből, valamint táplálék-kiegészítő készítmény

(11) 213.780 (21) P 94 03556
(54) Kapcsolat zárt szelvényű, csőszerű építőelemek, különösen beton- vagy vasbeton csövek, aknaelemek és hasonlók vízzáró csatlakoztatásához, valamint tömítőelem a kapcsolat kialakításához

(11) 214.320 (21) 4057/91
(54) Eljárás új 3(2H)-piridazinon-származékok és ezeket tartalmazó gyógyszerkészítmények előállítására

(11) 214.492 (21) P 92 03934
(54) Kettős biztosítású kapcsolószerkezet sporteszközökhöz, főként fogantyú és gumikötél összekapcsolásához

(11) 214.847 (21) P 92 02324
(54) Zárószerkezettel ellátott hordó

(11) 214.863 (21) P 93 03479
(54) Hosszmérő eszköz, adatgyűjtő és/vagy nyilvántartó rendszer, valamint mérési eljárás technikai hüvelykben megadott méretek mérésére és/vagy számítógépes feldolgozására

(11) 215.095 (21) 4077/91
(54) Eljárás pormentes, ömleszthető granulátum előállítására szalinomicin biomasszából

(11) 215.790 (21) P 98 00674
(54) Eljárás színezett melamin-formaldehid kondenzációs termékek előállítására és a termékek, valamint felhasználásuk

(11) 215.829 (21) P 95 03690
(54) Szellőzőkerék és eljárás annak előállítására

(11) 215.908 (21) P 92 03792
(54) Berendezés szemcsés anyag szakaszos felvitelére szálas szubsztrátumra

(11) 216.055 (21) P 94 03782
(54) Eljárás alkálifém-hidroxid előállítására

(11) 216.771 (21) P 95 03793
(54) Kék Gemona fajtanevű, magas narkotintartalmú mákfajta (Papaver somniferum L.)

(11) 216.772 (21) P 95 03794
(54) Monaco fajtanevű, magas kodeintartalmú mákfajta (Papaver somniferum L.)

(11) 217.068 (21) P 93 01362
(54) 4-Aril-piperazin- és 4-aril-piperidin-származékok, a vegyületeket tartalmazó gyógyászati készítmények és eljárás előállításukra

(11) 217.375 (21) P 95 03458
(54) Hurokáramlású csővezetékrendszer és potenciális energianövelő kombinált műtárgy szennyezett folyadék és/vagy kommunális

szennyvíz aerob állapotban való levezetésére és felfrissítésére, részleges és/vagy teljes tisztítására

(11) 217.849 (21) P 96 01848
(54) (E)-2'-dezoxi-2'-(fluor-metilén)-citidin-monohidrát

(11) 217.975 (21) P 98 00493
(54) Polipeptidet hígítóként melezitózt tartalmazó inhalációs porkészítmények és eljárás előállításukra

(11) 218.088 (21) P 96 03358
(54) Poliéter-poliol, eljárás a poliéter-poliol előállítására, ezeket tartalmazó poliolkeverékek, merev poliuretánhabok és alkalmazásuk

(11) 218.165 (21) P 94 03710
(54) Műanyag zárókupak kellő időben levegőztető belső tömítéssel

(11) 218.839 (21) P 96 01145
(54) Présszerszámmozgató szerkezet

(11) 218.968 (21) P 97 02362
(54) Eljárás vegyes műanyag hulladék átalakítására

(11) 218.999 (21) P 97 02538
(54) Goldie fajtanevű, kétvonalas olajipari hibrid napraforgó (Helianthus annuus L.)

(11) 219.274 (21) P 92 04103
(54) Berendezés elektroforetikus merítőlakkozáshoz

(11) 219.548 (21) P 95 01767
(54) Granulocitakolóniát stimuláló faktort tartalmazó, tárolható, vizes gyógyszerkészítmények és eljárás ezek előállítására

(11) 219.594 (21) P 94 01913
(54) Szabályozott diszperziós hatóanyag-leadó eszköz és eljárás előállítására

(11) 220.642 (21) P 98 00682
(54) Rögzítő- és csuklószerelvény egy keretben felnyíló nyílászáró táblaelemhez, továbbá tűzvédelmi ajtó, valamint egy ilyen szerelvénnyel ellátott ajtó vagy talpcsap

(11) 220.736 (21) P 98 02781
(54) Fáklya alacsony fűtőértékű hulladékgázok elégetésére

(11) 221.237 (21) P 96 01593
(54) Csökkentett háttérzajjal rendelkező folyadék fázisú nukleinsav szendvicsvizsgálat

(11) 221.507 (21) P 93 03613
(54) Pirazolo-pirimidin-származékok, valamint ilyen vegyületeket hatóanyagként tartalmazó gyógyszerkészítmények, eljárás mindezek előállítására

(11) 221.691 (21) P 99 04656
(54) Nedvszívó betét női higiénés használatra és eljárás nedvszívó betét előállítására

(11) 221.692 (21) P 99 04655
(54) Nedvszívó elrendezés és nedvszívó betét

(11) 222.175 (21) P 94 01449
(54) Oldalláncot hordozó taxánszármazékok és eljárások előállításukra

(11) 222.423 (21) P 99 04657
(54) Nedvszívó betét

(11) 222.424 (21) P 00 00226
(54) Egészségügyi abszorbens termék és egészségügyi betét, valamint eljárás az előállításukra

(11) 223.505 (21) P 99 02259
(54) Javított nedvszívó tulajdonságú test, valamint eljárás annak előállítására

(11) 223.513 (21) P 97 02543
(54) Hullámpapír lemez doboz és tartozéktartó hajtogatásához

(11) 223.570 (21) P 99 03524
(54) Eljárás 1,2,4-triazolszármazékok előállítására, intermedierjeik és előállításuk

(11) 223.739 (21) P 01 05378
(54) Tömlő flexibilis anyagból, valamint eljárás flexibilis anyagból készült tömlő előállítására

(11) 224.152 (21) P 00 01537
(54) Eljárás és berendezés neutronfluxus-sűrűség meghatározására, különösen atomerőművekben

(11) 224.240 (21) P 01 00873
(54) Adagoló tárolóedényhez

(11) 224.447 (21) P 02 04288
(54) Mágneses/fémes biztonsági eszköz egyes cikkekhez, többszörös biztonsági sajátosságok biztosítása céljából

(11) 224.448 (21) P 01 00228
(54) Mágneses/fémes biztonsági eszköz többszörös biztonsági sajátosságokkal, valamint eljárás ilyen eszköz előállítására és hitelesítésére

(11) 224.651 (21) P 01 05387
(54) Kapcsolóelem-készlet és alkalmazásai, különösen falburkolatok, térelválasztók és épített bútorok kialakításához

(11) 224.705 (21) P 02 03607
(54) Eljárás kétszikű magvak raktározott tartalékainak átalakítására egy vagy több géntermékет tartalmazó kompozícióvá, továbbá magból származtatott kompozíció

(11) 224.714 (21) P 00 00581
(54) Konjugált dién- és dienofil komponens alapú polimer

(11) 224.757 (21) P 01 01011
(54) Ajtócsukó szerkezet

(11) 224.850 (21) P 02 03764
(54) Eljárás és elrendezés hangkép felvételére és visszaadására

(11) 225.111 (21) P 95 01669
(54) Amino-metil-indánok, -benzofuránok és -benzotiofének, és az ezeket tartalmazó gyógyszerkészítmények

(11) 225.294 (21) P 02 03995
(54) Oxazolinszármazékok oldalláncot hordozó taxánok szintéziséhez és eljárás előállításukra

(11) 225.357 (21) P 03 02537
(54) Feszültségátalakító

(11) 225.361 (21) P 01 04835
(54) Szililterminális polimerek nagy szilárdanyag-tartalmú diszperziói, ezek előállítása, illetve alkalmazása

(11) 225.383 (21) P 97 02088
(54) Margarin-zsír elegyek és ezeket a zsírelegyeket tartalmazó képlékeny V/O emulziós kenhető készítmények

(11) 225.414 (21) P 01 04822
(54) Dehidroepiandroszteron klatrátjai és az ezeket tartalmazó gyógyszerkészítmények

(11) 225.462 (21) P 00 04957
(54) AE 780077 fajtanevű, beltenyésztett napraforgóvonal (Helianthus annuus L.)

(11) 225.501 (21) P 97 02094
(54) Kalkon-észterek és -komplexek, továbbá azok alkalmazása rákellenes és II. típusú ösztrogénreceptorokra antagonista hatású gyógyszerkészítmények előállítására

(11) 225.714 (21) P 02 04491
(54) Eljárás 4-amino-ftálimid előállítására

(11) 226.222 (21) P 02 04279
(54) Artikulátor és okkludor szerkezet kivehető fogsorok készítéséhez

A rovat 69 db közlést tartalmaz.

Végleges szabadalmi oltalom megszűnése lemondás miatt **MH4A**

(11) 221.333 (21) P 97 00466
(54) L222 fajtanevű, beltenyésztett kukoricavonal (Zea mays L.)

A rovat 1 db közlést tartalmaz.

Szabadalmi oltalom újra érvénybe helyezése **NF4A**

(11) 224.537 (21) P 01 04967
(54) Borotválkozásnál, szőrtelenítésnél használható szőrpuhító és bőrkímélő hatású kozmetikai készítmény

(21) P 99 04377
(54) 6-Metil-2-(4-metil-fenil)-imidazo[1,2-a]pirimidin-3-ecetsav-észterek és eljárás ezek előállítására

A rovat 2 db közlést tartalmaz.

Szabadalmi oltalom megszűnését megállapító határozat visszavonása **RH9A**

(21) P 02 04056
(54) Közlekedésinformatikai sebességszabályozó berendezés

(21) P 04 00015
(54) Gyógyszerkombinációk, elsősorban húgyivarszervi fertőzések és extragenitális szövődményeik kezelésére és megelőzésére

A rovat 2 db közlést tartalmaz.

Vegyes szabadalmi közlemények

Jogutódlás **GB9A**

(11) 206.661 (21) 6508/89
(73) BASF Agro B.V., Arnhem (NL), Wädenswil-Branch, Au (CH)
(74) DANUBIA Szabadalmi és Jogi Iroda Kft., Budapest

(11) 214.283 (21) P 95 00522
(73) BASF Agro B.V., Arnhem (NL), Wädenswil-Branch, Au (CH)
(74) DANUBIA Szabadalmi és Jogi Iroda Kft., Budapest

(11) 220.010 (21) P 96 01558
(73) Rexam Closure Systems Inc., Perrysburg, Ohio (US)
(74) DANUBIA Szabadalmi és Jogi Iroda Kft., Budapest

(11) 220.706 (21) P 97 02117
(73) BASF Agro B.V., Arnhem (NL), Wädenswil-Branch, Au (CH)
(74) DANUBIA Szabadalmi és Jogi Iroda Kft., Budapest

(11) 223.197 (21) P 98 02991
(73) Rexam Closure Systems Inc., Perrysburg, Ohio (US)
(74) DANUBIA Szabadalmi és Jogi Iroda Kft., Budapest

(11) 223.484 (21) P 00 04820
(73) Cadorit AG, Muttenz (CH)
(74) DANUBIA Szabadalmi és Jogi Iroda Kft., Budapest

(11) 224.115 (21) P 01 03498
(73) BUDATECH - MÜA Műanyagipari és Környezetvédelmi Berendezéseket Gyártó Korlátolt Felelősségű Társaság, Budapest (HU)

(11) 224.178 (21) P 01 02686
(73) Holcim Technology Ltd., Jona (CH)
(74) S.B.G. & K. Szabadalmi Ügyvivői Iroda, Budapest

(11) 224.407 (21) P 01 02560
(73) Holcim Technology Ltd., Jona (CH)
(74) S.B.G. & K. Szabadalmi Ügyvivői Iroda, Budapest

(11) 224.532 (21) P 00 03211
(73) Marázné dr. Szabó Lilla 80%, Szeged (HU);
dr. Frank József 20%, Szeged (HU)
(74) Marázné dr. Szabó Lilla, Szeged

(11) 226.260 (21) P 02 02978
(73) Debreceni Egyetem, Debrecen (HU)
(74) Várnai Anikó, INTERINNO Szabadalmi Iroda, Budapest

(21) P 02 00428
(73) Cadorit AG, Muttenz (CH)
(74) DANUBIA Szabadalmi és Jogi Iroda Kft., Budapest

(21) P 02 01091
(73) MTA Szegedi Biológiai Központ 100%, Szeged (HU)
(74) DANUBIA Szabadalmi és Jogi Iroda Kft., Budapest

(21) P 02 03820
(73) Holcim Technology Ltd, Jona CH-8645 (CH)
(74) Szentpéteri Zsolt, S.B.G. & K. Szabadalmi és Ügyvédi Iroda, Budapest

(21) P 02 03822
(73) Holcim Technology Ltd, Jona CH-8645 (CH)
(74) Szentpéteri Zsolt, S.B.G. & K. Szabadalmi és Ügyvédi Iroda, Budapest

(21) P 02 03824
(73) Holcim Technology Ltd, Jona CH-8645 (CH)
(74) Szentpéteri Zsolt, S.B.G. & K. Szabadalmi és Ügyvédi Iroda, Budapest

(21) P 03 02914
(73) RECTICEL Automobilsysteme GmbH, Rheinbreitbach (DE)

(21) P 05 00252
(73) NUKEM Technologies GmbH, Alzenau (DE)
(74) Weichinger András, DANUBIA Szabadalmi és Jogi Iroda Kft., Budapest

(21) P 05 00311
(73) MAPO-Bau Kft, Budapest (HU)
(74) dr. Kriston Pál szabadalmi ügyvivő, Budapest

A rovat 19 db közlést tartalmaz.

Képviseleti megbízás **FH9A**

(21) P 03 00779
(73) (72) Benkó Róbert, Balassagyarmat (HU); Benkó Tamás, Balassagyarmat (HU)
(74) Benkó Róbert, Balassagyarmat

(21) P 00 00177
(73) SHIONOGI & Co., Ltd., Osaka (JP)
(74) Ráthonyi Zoltán, S.B.G. & K., Szabadalmi Ügyvivői Iroda, Budapest

(21) P 03 01727
(73) Bristol-Myers Squibb Company, Princeton, New Jersey (US)
(74) Ráthonyi Zoltán, S.B.G. & K. Szabadalmi Ügyvivői Iroda, Budapest

(21) P 99 04162
(73) BRISTOL-MYERS SQUIBB COMPANY, Princeton, New Jersey (US)
(74) Ráthonyi Zoltán, S.B.G. & K. Szabadalmi Ügyvivői Iroda, Budapest

A rovat 4 db közlést tartalmaz.

Képviselet megszűnése **FH9A**

(21) P 03 02696
(73) D-ÉG Épületgépészeti és Kereskedelmi Zártkörűen Működő Részvénytársaság, Dunaújváros (HU)
(74) S.B.G. & K. Szabadalmi Ügyvivői Iroda, Budapest

(21) P 03 00779
(73) (72) Benkó Róbert, Balassagyarmat (HU); Benkó Tamás, Balassagyarmat (HU)
(74) Pap Béla, szabadalmi ügyvivő, Miskolc

(21) P 00 00177
(73) SHIONOGI & Co., Ltd., Osaka (JP)
(74) Beliczay László, S.B.G. & K. Budapesti Nemzetközi Szabadalmi Iroda, Budapest

(21) P 03 01727
(73) Bristol-Myers Squibb Company, Princeton, New Jersey (US)
(74) Beliczay László, S.B.G. & K. Szabadalmi Ügyvivői Iroda, Budapest

(21) P 03 01899
(71) dr. Fehér János, Budapest (HU); dr. Fehér Ákos, Budapest (HU)
(74) Karácsonyi Béla, ADVOPATENT Szabadalmi és Védjegy Iroda, Budapest

(21) P 06 00723
(71) Kinpán József, Üröm (HU); Mátyás Iván, Budapest (HU); Szirovatka Károly, Üröm (HU); Turi Zsolt Antal, Debrecen (HU)
(74) VTPatent Iparjogvédelmi és Innovációs Iroda Kft., Budapest

(21) P 99 04162
(73) BRISTOL-MYERS SQUIBB COMPANY, Princeton, New Jersey (US)
(74) Beliczay László, S.B.G. & K. Budapesti Nemzetközi Szabadalmi Iroda, Budapest

A rovat 7 db közlést tartalmaz.

Név-, illetve címváltozás **HC9A**

(11) 218.344 (21) P 97 01571
(54) Nagynyomású hajlékony tömlőszerkezet, és eljárás annak előállítására
(73) ContiTech Rubber Industrial Korlátolt Felelősségű Társaság, Szeged (HU)

(11) 218.344 (21) P 97 01571
(54) Nagynyomású hajlékony tömlőszerkezet, és eljárás annak előállítására
(73) ContiTech Rubber Industrial Korlátolt Felelősségű Társaság, Szeged (HU)

(11) 222.653 (21) P 02 00790
(54) Eljárás vékony, nehezen oldható bevonatok előállítására
(73) Helmholtz-Zentrum Berlin für Materialien und Energie GmbH, Berlin (DE)

(11) 225.934 (21) P 04 00747
(54) Nagynyomású, több rétegben erősítőbetéteket tartalmazó tömlő
(73) ContiTech Rubber Industrial Korlátolt Felelősségű Társaság, Szeged (HU)

(21) P 02 01091
(54) Új, aktív hordozóanyag és eljárás kombinatorikus vegyületek vagy vegyületkönyvtárak felületi immobilizálására
(73) MTA Szegedi Biológiai Központ 100%, Szeged (HU)

A rovat 5 db közlést tartalmaz.

Helyreigazítás **TH4A**

(11) 225.959 (21) P 96 01506 (13) B8
(54) (S,S,S,)-N-(1-[2-karboxi-3-(N2-mezil-lizil-amino)-propil]-1-ciklopentil-karbonil)-tirozin kristályos, polimorf formája, annak alkalmazása, eljárás előállítására, és az azt tartalmazó gyógyszerkészítmények

A rovat 1 db közlést tartalmaz.

EURÓPAI SZABADALMI KÖZLEMÉNYEK

Európai szabadalmak szövege fordításának benyújtása

(11) E003110
(21) E 04 720854
(96) EP 20040720854 2004.03.16.
(97) EP 1613589 A1 2004.10.14.
EP 1613589 B1 2008.02.13.
(73) Sanofi-Aventis Deutschland GmbH, Frankfurt am Main (DE)
(72) Jaehne, Gerhard;
Frick, Wendelin;
Lindenschmidt, Andreas;
Flohr, Stefanie;
dr. Heuer, Hubert;
Schaefer, Hans-Ludwig;
Kramer, Werner;
Galia, Eric;
Glombik, Heiner
(74) Molnár Imre, DANUBIA Szabadalmi és Jogi Iroda Kft., Budapest
(54) Új, javított fiziológiai tulajdonságokkal rendelkező difenilazetidinon-származék, eljárás előállítására, ilyen vegyületeket tartalmazó gyógyászati készítmények és ezek alkalmazása
(51) ***C07D 205/08*** *(2006.01)*
A61K 31/397 *(2006.01)*
A61P 3/06 *(2006.01)* **(13) T2**
(30) 20031014610 2003.04.01. DE

---

(11) E003054
(21) E 04 769091
(96) EP 20040769091 2004.10.06.
(97) EP 1673063 A1 2005.04.14.
EP 1673063 B1 2008.01.16.
(73) Richter Gedeon Nyrt., Budapest (HU)
(72) dr. Erős István;
Pannonhalminé dr. Csóka Ildikó;
Soósné dr. Csányi Erzsébet;
dr. Bódis Attila;
dr. Lapis Erzsébet;
Francsicsné dr. Czinege Erzsébet;
Kissné dr. Csikós Emőke;
Illés János
(54) Transzdermális gyógyszerkészítmény
(51) ***A61K 9/06*** *(2006.01)*
A61K 31/565 *(2006.01)*
A61K 31/57 *(2006.01)*
A61K 47/14 *(2006.01)*
A61K 47/36 *(2006.01)*
A61P 5/30 *(2006.01)*
A61P 5/34 *(2006.01)* **(13) T2**
(30) P0303313 2003.10.09. HU

---

(11) E003200
(21) E 05 000594
(96) EP 20050000594 2005.01.13.
(97) EP 1555259 A1 2005.07.20.
EP 1555259 B1 2008.01.02.
(73) Sumitomo Chemical Company, Limited, Tokyo (JP)
(72) Oshita, Jun
(74) dr. Török Ferenc, DANUBIA Szabadalmi és Jogi Iroda Kft., Budapest
(54) Malononitril-vegyületek mint peszticidek
(51) ***C07D 239/26*** *(2006.01)*
A01N 43/54 *(2006.01)*
A01N 43/58 *(2006.01)*
A01N 43/60 *(2006.01)*
A01N 43/707 *(2006.01)*
C07D 239/30 *(2006.01)*
C07D 239/38 *(2006.01)*
C07D 241/16 *(2006.01)*
C07D 253/06 *(2006.01)*
C07D 241/18 *(2006.01)*
C07D 241/12 *(2006.01)*
C07D 239/34 *(2006.01)*
C07D 239/28 *(2006.01)*
C07D 237/08 *(2006.01)*
C07D 237/12 *(2006.01)*
C07D 237/18 *(2006.01)* **(13) T2**
(30) 20040009151 2004.01.16. JP

---

(11) E003149
(21) E 04 029385
(96) EP 20040029385 2004.12.10.
(97) EP 1544118 A1 2005.06.22.
EP 1544118 B1 2007.11.14.
(73) Dart Industries Inc., Orlando, Florida (US)
(72) Kusuma, David;
Card, Peter M.;
Lugo, Hector Javier Barea
(74) Mészárosné Dónusz Katalin, S.B.G. & K. Szabadalmi Ügyvivői Iroda, Budapest
(54) Összecsukható tárolóedény
(51) ***B65D 21/08*** *(2006.01)* **(13) T2**
(30) 20030735724 2003.12.16. US
20040899314 2004.07.27. US

---

(11) E003296
(21) E 05 005162
(96) EP 20050005162 2005.03.09.
(97) EP 1574399 A1 2005.09.14.
EP 1574399 B1 2007.04.25.
(73) Denso Corporation, Kariya-City Aichi-Pref. (JP);
Toyota Jidosha Kabushiki Kaisha, Toyota-shi, Aichi-ken (JP)
(72) Suzuki, Kyojiro;
Takahashi, Hiroyuki;
Kachu, Ryotaro;
Miyata, Yujiro;
Iyoda, Motomi
(74) dr. Markó József, DANUBIA Szabadalmi és Védjegy Iroda Kft., Budapest
(54) Terhelésérzékelő szerkezet gépjárművekhez
(51) ***B60R 21/01*** *(2006.01)*
B60R 21/34 *(2006.01)*
G01L 1/24 *(2006.01)* **(13) T2**
(30) 20040067603 2004.03.10. JP

---

(11) E003217
(21) E 05 024887
(96) EP 20050024887 2005.11.15.
(97) EP 1661693 A1 2006.05.31.
(73) Ebert Folien Ndl. der Händler & Natermann GmbH, Wiesbaden (DE)
(72) Lohr, Waldemar
(74) dr. Jalsovszky Györgyné és dr. Miskolczi Mária ügyvédek, Budapest
(54) Csavarható burkolófólia és felhasználása csomagolófóliaként
(51) ***B32B 27/32*** *(2006.01)*
B65D 65/40 *(2006.01)* **(13) T2**
(30) 20040002001 2004.11.29. AT

---

(11) E003250
(21) E 03 753913
(96) EP 20030753913 2003.07.15.
(97) EP 1521753 A1 2004.01.22.
EP 1521753 B1 2007.09.05.
(73) Cadila Healthcare Limited, Ahmedabad, Gujarat (IN)
(72) Pandey, Bipin;
Lohray, Vidya Bhushan;
Lohray, Braj Bhushan
(74) dr. Kiss Ildikó, DANUBIA Szabadalmi és Jogi Iroda Kft., Budapest
(54) Új eljárás pioglitazon előállítására különféle új köztitermékeken keresztül
(51) ***C07D 417/12*** *(2006.01)* **(13) T2**
(30) 2002AMU00648 2002.07.16. IN

---

(11) E003034
(21) E 03 717400
(96) EP 20030717400 2003.02.13.
(97) EP 1608381 A2 2003.08.21.
EP 1608381 B1 2007.11.21.
(73) (72) Touche, Marie-José, Paris (FR)
(54) Kozmetikai és gyógyszerészeti vegyületek likopintartalommal
(51) ***A61K 33/30*** *(2006.01)*
A61K 31/01 *(2006.01)*
A61K 31/05 *(2006.01)*
A61P 17/02 *(2006.01)*
A61P 35/00 *(2006.01)*
A61K 36/81 *(2006.01)*
A61K 31/235 *(2006.01)* **(13) T2**
(30) 20020001956 2002.02.15. FR
20020016425 2002.12.20. FR

---

(11) E003220
(21) E 03 728165
(96) EP 20030728165 2003.05.30.
(97) EP 1509910 A1 2003.12.11.
EP 1509910 B1 2007.10.10.
(73) LG Electronics Inc., Seoul (KR)
(72) Park, Kyung Chan;
Kim, Young Kuk
(74) Kovári György, ADVOPATENT Szabadalmi és Védjegy Iroda, Budapest
(54) Nagy adatsűrűségű optikai lemez, és eljárás ennek adatai reprodukálására és rögzítésére
(51) ***G11B 7/007*** *(2006.01)*
G11B 7/005 *(2006.01)* **(13) T2**
(30) 20020030424 2002.05.30. KR
20030032545 2003.05.22. KR

---

(11) E003242
(21) E 04 790831
(96) EP 20040790831 2004.10.26.
(97) EP 1682683 A1 2005.05.12.
EP 1682683 B1 2008.01.02.
(73) Südzucker Aktiengesellschaft Mannheim/Ochsenfurt, Mannheim (DE)
(72) Deneus, Eric;
Merkel, Gunter;
Michelberger, Thomas;
Ajdari Rad, Mohsen;
Willems, Mark
(74) Faber Miklós, ADVOPATENT Szabadalmi és Védjegy Iroda, Budapest
(54) Eljárás cukorrépalé tisztításánál a mészfelhasználás csökkentésére
(51) ***C13D 3/06*** *(2006.01)*
C13D 3/12 *(2006.01)* **(13) T2**
(30) 20031050672 2003.10.30. DE

---

(11) E003226
(21) E 05 708062
(96) EP 20050708062 2005.02.28.
(97) EP 1725526 A2 2005.09.09.
EP 1725526 B1 2007.12.12.
(73) Laboratoires Serono SA, Coinsins, Vaud (CH)
(72) Nadler, William;
Pupowicz, Doris
(74) Karácsonyi Béla, ADVOPATENT Szabadalmi és Védjegy Iroda, Budapest
(54) Eljárás pirrolidin-oximok előállítására
(51) ***C07D 207/22*** *(2006.01)* **(13) T2**
(30) 20040100773 2004.02.26. EP

---

(11) E003184
(21) E 05 707002
(96) EP 20050707002 2005.01.25.
(97) EP 1711473 A1 2005.08.04.
EP 1711473 B1 2008.01.09.
(73) Sanofi-Aventis Deutschland GmbH, Frankfurt am Main (DE)
(72) Schwink, Lothar;
Boehme, Thomas;
Gossel, Matthias;
Stengelin, Siegfried
(74) Kerény Judit, DANUBIA Szabadalmi és Jogi Iroda Kft., Budapest
(54) MCH-moduláló hatású szubsztituált N-ciklohexil-imidazolinonok
(51) ***C07D 233/70*** *(2006.01)*
A61K 31/4166 *(2006.01)*
A61P 3/04 *(2006.01)*
C07D 401/08 *(2006.01)*
C07D 403/08 *(2006.01)*
C07D 401/04 *(2006.01)*
A61P 3/10 *(2006.01)* **(13) T2**
(30) 200410003811 2004.01.25. DE

---

(11) E003152
(21) E 04 769496
(96) EP 20040769496 2004.09.28.
(97) EP 1682545 A1 2005.04.14.
EP 1682545 B1 2007.12.12.
(73) Pfizer Inc., New York, NY (US)
(72) Stupple, Paul Anthony
(74) ifj. Szentpéteri Ádám, S.B.G. & K. Szabadalmi Ügyvivői Iroda, Budapest

(54) CCR5 receptor antagonista hatású tetrahidroimidazopiridinnel szubsztituált tropánszármazékok HIV és gyulladás kezelésére

(51) ***C07D 471/04*** *(2006.01)*
A61K 31/4188 *(2006.01)*
A61P 31/18 *(2006.01)* **(13) T2**

(30) 20030023236 2003.10.03. GB
20030025020 2003.10.27. GB
20040018566 2004.08.19. GB

---

(11) E003204
(21) E 03 750801
(96) EP 20030750801 2003.07.11.
(97) EP 1525193 A1 2004.01.29.
EP 1525193 B1 2007.12.26.
(73) Sanofi-Aventis, Paris (FR)
(72) Baltzer, Sylvie;
Schoentjes, Bruno;
Van Dorsselaer, Viviane
(74) Baranyi Éva, DANUBIA Szabadalmi és Jogi Iroda Kft., Budapest

(54) Acilaminotiazol-származékok, előállításuk és gyógyászati alkalmazásuk

(51) ***C07D 277/56*** *(2006.01)*
A61K 31/426 *(2006.01)*
A61K 31/427 *(2006.01)*
C07D 417/12 *(2006.01)*
A61K 31/4439 *(2006.01)*
A61P 25/28 *(2006.01)* **(13) T2**

(30) 200200009061 2002.07.17. FR

---

(11) E003158
(21) E 05 772450
(96) EP 20050772450 2005.07.21.
(97) EP 1787284 A1 2006.02.02.
EP 1787284 B1 2007.12.19.
(73) m2any GmbH, Garching (DE)
(72) Allamanche, Eric;
Herre, Jürgen;
Hellmuth, Oliver;
Kastner, Thorsten;
Cremer, Markus
(74) dr. Antalffy-Zsiros András, DANUBIA Szabadalmi és Jogi Iroda Kft., Budapest

(54) Készülék és eljárás audiojelek robusztus osztályozására, valamint eljárás audiojel-adatbank létrehozására és működtetésére, valamint számítógépi program

(51) ***G10L 11/00*** *(2006.01)*
G06F 17/30 *(2006.01)* **(13) T2**

(30) 200410036154 2004.07.26. DE

---

(11) E003258
(21) E 06 733644
(96) EP 20060733644 2006.01.09.
(97) EP 1732562 A1 2006.08.10.
EP 1732562 B1 2007.12.19.
(73) Arena Pharmaceuticals, Inc., San Diego, California (US)
(72) Hurst, David;
Jones, Robert M.;
Wong, Amy Siu-Ting;
Lehmann, Juerg;
Shin, Young-jun
(74) Frankné dr. Machytka Daisy, Gödölle, Kékes, Mészáros & Szabó Szabadalmi és Védjegy Iroda, Budapest

(54) Helyettesített piridinil- és pirimidinil-származékok mint metabolizmusmodulátorok és alkalmazásuk az azzal kapcsolatos betegségek kezelésére

(51) ***C07D 401/14*** *(2006.01)*
A61K 31/44 *(2006.01)*
A61K 31/505 *(2006.01)* **(13) T2**

(30) 2005642840P 2005.01.10. US

---

(11) E003216
(21) E 04 763155
(96) EP 20040763155 2004.07.10.
(97) EP 1656351 A1 2005.02.17.
EP 1656351 B1 2007.12.19.
(73) F. Hoffmann-La Roche AG, Basel (CH)
(72) Goehring, Wolfgang;
Harrington, Peter John;
Hodges, Lewis M.;
Johnston, David A.;
Rimmler, Goesta
(74) dr. Jalsovszky Györgyné ügyvéd, Budapest

(54) Eljárás 4-aril-nikotinamid-származékok előállítására

(51) ***C07D 213/81*** *(2006.01)*
A61K 31/4427 *(2006.01)*
C07D 213/82 *(2006.01)*
C07D 213/64 *(2006.01)* **(13) T2**

(30) 20030015599 2003.07.15. EP

---

(11) E003243
(21) E 03 735654
(96) EP 20030735654 2003.06.20.
(97) EP 1517628 A1 2003.12.31.
EP 1517628 B1 2008.01.09.
(73) Grünenthal GmbH., Aachen (DE)
(72) Sedaghat Kerdar, Rasoul
(74) dr. Jalsovszky Györgyné ügyvéd, Budapest

(54) Beadási forma hatóanyagok, vitaminok és/vagy tápanyagok szájon át történő beadására

(51) ***A47G 21/18*** *(2006.01)*
A61J 7/00 *(2006.01)* **(13) T2**

---

(11) E003206
(21) E 05 747802
(96) EP 20050747802 2005.06.07.
(97) EP 1758463 A1 2005.12.22.
EP 1758463 B1 2007.12.26.
(73) AlzChem Trostberg GmbH, Trostberg (DE)
(72) Gastner, Thomas;
Krimmer, Hans-Peter
(74) dr. Kovári Zoltán, ADVOPATENT Szabadalmi és Védjegy Iroda, Budapest

(54) Guanidino-ecetsav mint takarmánykiegészítő

(51) ***A23K 1/16*** *(2006.01)*
A23K 1/18 *(2006.01)* **(13) T2**

(30) 200410028193 2004.06.09. DE
200410059761 2004.12.11. DE

---

(11) E003197
(21) E 03 736801
(96) EP 20030736801 2003.06.02.
(97) EP 1519936 A1 2004.01.08.
EP 1519936 B1 2008.01.02.
(73) Boehringer Ingelheim Chemicals, Inc., Petersburg, Virginia (US)

(72) jr. Boswell, Robert F.;
Gupton, Bernard Franklin;
Lo, Young S.
(74) dr. Kovári Zoltán, ADVOPATENT Szabadalmi és Védjegy Iroda, Budapest
(54) Eljárás nevirapine előállítására
(51) ***C07D 471/14*** *(2006.01)*
C07D 213/78 *(2006.01)*
C07D 213/80 *(2006.01)*
C07D 213/82 *(2006.01)*
C07D 213/85 *(2006.01)* **(13) T2**
(30) 20020392690P 2002.06.28. US

---

(11) E003181
(21) E 05 008257
(96) EP 20050008257 2005.04.15.
(97) EP 1586229 A1 2005.10.19.
EP 1586229 B1 2008.02.13.
(73) Lemken GmbH & Co. KG, Alpen (DE)
(72) Gelen, Lars;
De Vries, Ruud;
Jochums, Dieter;
Hönnekes, Ernst;
Meurs, Wilhelm
(74) Weichinger András, DANUBIA Szabadalmi és Jogi Iroda Kft., Budapest
(54) Talaj felett vezetett szerszámok talajművelő gépekhez
(51) ***A01B 15/08*** *(2006.01)*
A01B 15/02 *(2006.01)* **(13) T2**
(30) 200410018757 2004.04.17. DE

---

(11) E003209
(21) E 04 765026
(96) EP 20040765026 2004.09.10.
(97) EP 1663269 A1 2005.04.28.
EP 1663269 B1 2008.01.02.
(73) Engelhard Arzneimittel GmbH & Co. KG, Niederdorfelden (DE)
(72) Runkel, Frank;
Schneider, Wolfgang;
Schmidt, Oliver;
Engelhard, Georg Maximilian
(74) Kerény Judit, DANUBIA Szabadalmi és Jogi Iroda Kft., Budapest
(54) Eljárás tárolás során stabil extraktum előállítására borostyánlevelekből, valamint az eljárással előállított extraktum
(51) ***A61K 36/25*** *(2006.01)*
A61P 11/00 *(2006.01)* **(13) T2**
(30) 20031045342 2003.09.19. DE

---

(11) E003252
(21) E 05 013292
(96) EP 20050013292 2005.06.21.
(97) EP 1615057 A1 2006.01.11.
EP 1615057 B1 2008.01.02.
(73) EWE Netz GmbH, Oldenburg (DE)
(72) Beier, Siegfried;
Harms, Reimo;
Wegener, Alfred
(74) dr. Kereszty Marcell, Gödölle, Kékes, Mészáros & Szabó Szabadalmi és Védjegy Iroda, Budapest
(54) Készülék legalább egy leágazó fényhullámvezetőnek fő fényhullámvezetővel való összekapcsolására
(51) ***G02B 6/44*** *(2006.01)* **(13) T2**
(30) 200410033229 2004.07.08. DE

---

(11) E003210
(21) E 03 290762
(96) EP 20030290762 2003.03.26.
(97) EP 1348419 A1 2003.10.01.
EP 1348419 B1 2008.01.02.
(73) Pierre Fabre Dermo Cosmétique, Boulogne-Billancourt (FR)
(72) Fabre, Bernard;
Ermosilla, Valérie
(74) Baranyi Éva, DANUBIA Szabadalmi és Jogi Iroda Kft., Budapest
(54) Gránátalmafa-kivonat alkalmazása hajfestés fenntartására
(51) ***A61Q 5/06*** *(2006.01)*
A61K 8/97 *(2006.01)* **(13) T2**
(30) 20020003831 2002.03.27. FR

---

(11) E003246
(21) E 05 290309
(96) EP 20050290309 2005.02.11.
(97) EP 1564204 A1 2005.08.17.
EP 1564204 B1 2008.01.02.
(73) Les Laboratoires Servier, Courbevoie Cedex (FR)
(72) Souvie, Jean-Claude;
Gonzalez, Blanco
(74) Baranyi Éva, DANUBIA Szabadalmi és Jogi Iroda Kft., Budapest
(54) Új eljárás (7-metoxi-3,4-dihidro-1-naftalenil)-acetonitril előállítására és alkalmazása agomelatin előállítására
(51) ***C07C 253/30*** *(2006.01)* **(13) T2**
(30) 20040001436 2004.02.13. FR

---

(11) E003294
(21) E 04 806422
(96) EP 20040806422 2004.12.22.
(97) EP 1698100 A1 2005.07.14.
EP 1698100 B1 2007.11.21.
(73) Guardtime AS, Tallinn (EE)
(72) Saarepera, Mart;
Buldas, Ahto
(74) dr. Krajnyák András, Dr. Asbóth, dr. Krajnyák & Társa Ügyvédi és Szabadalmi Iroda, Budapest
(54) Rendszer és eljárás digitális tanúsítvány létrehozására
(51) ***H04L 9/32*** *(2006.01)*
G06F 1/00 *(2006.01)* **(13) T2**
(30) 20030531865P 2003.12.22. US
20040005838 2004.12.07. US

---

(11) E003227
(21) E 03 771076
(96) EP 20030771076 2003.07.23.
(97) EP 1534678 A1 2004.02.05.
EP 1534678 B1 2007.10.31.
(73) Nabriva Therapeutics AG, Wien (AT)
(72) Berner, Heinz;
Kerber, Gabriele
(74) dr. Kiss Ildikó, DANUBIA Szabadalmi és Jogi Iroda Kft., Budapest
(54) Antimikrobás hatású pleuromutilinszármazékok

(51) ***C07D 211/54*** *(2006.01)*
A61K 31/445 *(2006.01)*
A61K 31/45 *(2006.01)*
C07D 211/58 *(2006.01)*
C07D 401/06 *(2006.01)*
C07D 211/56 *(2006.01)*
A61P 31/04 *(2006.01)* **(13) T2**

(30) 20020017149 2002.07.24. GB
20020017305 2002.07.25. GB

---

(11) E003300
(21) E 03 291721
(96) EP 20030291721 2003.07.10.
(97) EP 1383141 A1 2004.01.21.
EP 1383141 B1 2007.11.07.

(73) Sediver Société Europeenne d'Isolateurs en Verre et Composite, Nanterre Cédex (FR)

(72) Levillain, Roger;
Joulie, René

(74) Sipos József, DANUBIA Szabadalmi és Jogi Iroda Kft., Budapest

(54) Kompozit szigetelőtest gyártása

(51) ***H01B 17/32*** *(2006.01)*
H01B 19/00 *(2006.01)* **(13) T2**

(30) 20020009153 2002.07.18. FR

---

(11) E003215
(21) E 04 814981
(96) EP 20040814981 2004.12.22.
(97) EP 1697378 A2 2005.07.14.
EP 1697378 B1 2007.11.21.

(73) Memory Pharmaceuticals Corporation, Montvale, New Jersey (US)

(72) Xie, Wenge;
Herbert, Brian;
Ma, Jianguo;
Nguyen, Truc Minh;
Schumacher, Richard A.;
Gauss, Carla-Maria;
Tehim, Ashok

(74) Karácsonyi Béla, ADVOPATENT Szabadalmi és Védjegy Iroda, Budapest

(54) Indolok, 1H-indazolok, 1,2-benzizoxazolok és 1,2-benzizotiazolok, továbbá a vegyületek előállítása és felhasználása

(51) ***C07D 487/18*** *(2006.01)*
A61K 31/4995 *(2006.01)*
A61P 25/00 *(2006.01)* **(13) T2**

(30) 20030530891P 2003.12.22. US
20040606897P 2004.09.03. US

---

(11) E003299
(21) E 03 027043
(96) EP 20030027043 2003.11.24.
(97) EP 1424269 A2 2004.06.02.
EP 1424269 B1 2007.11.07.

(73) GEICO S.p.A., Cinisello Balsamo (Milano) (IT)

(72) Corizzi, Giampaolo

(74) Kovács Ivánné, DANUBIA Szabadalmi és Jogi Iroda Kft., Budapest

(54) Rendszer járműkarosszériák, még pontosabban gépkocsik és ipari motoros járművek kezelésére a különböző feldolgozó állomásokon

(51) ***B62D 65/00*** *(2006.01)* **(13) T2**

(30) 2002MI02526 2002.11.28. IT

---

(11) E003199
(21) E 05 702373
(96) EP 20050702373 2005.01.26.
(97) EP 1713801 A1 2005.08.18.
EP 1713801 B1 2007.12.12.

(73) Pfizer Products Incorporated, Groton, Connecticut (US)

(72) Basford, Patricia Ann;
Post, Ronald James;
Smith, Julian Duncan;
Taber, Geraldine Patricia

(74) ifj. Szentpéteri Ádám, S.B.G. & K. Szabadalmi Ügyvivői Iroda, Budapest

(54) Eljárás 1-(2S,3S)-2-benzhidril-N-(5-terc-butil-2-metoxi-benzil)-kinuklidin-3-amin előállítására

(51) ***C07D 453/02*** *(2006.01)* **(13) T2**

(30) 20040541323P 2004.02.02. US

---

(11) E003221
(21) E 03 024685
(96) EP 20030024685 2003.10.28.
(97) EP 1419960 A2 2004.05.19.
EP 1419960 B1 2007.12.19.

(73) Firma Franz Schneider GmbH & Co. KG, Neustadt b. Coburg (DE)

(72) Schneider, Frank

(74) dr. Jakab Judit, S.B.G. & K. Szabadalmi Ügyvivői Iroda, Budapest

(54) Lábhajtású gyermekjármű

(51) ***B62K 9/00*** *(2006.01)*
B62K 5/08 *(2006.01)* **(13) T2**

(30) 20021053524 2002.11.16. DE

---

(11) E003298
(21) E 04 010747
(96) EP 20040010747 2004.05.06.
(97) EP 1486375 A2 2004.12.15.
EP 1486375 B1 2007.11.14.

(73) Schmitz Gotha Fahrzeugwerke GmbH, Gotha (DE)

(72) Koch, Josef

(74) Mészárosné Dónusz Katalin, S.B.G. & K. Szabadalmi Ügyvivői Iroda, Budapest

(54) Állítható hosszúságú konténer-alépítmény

(51) ***B60P 1/64*** *(2006.01)*
B62D 21/14 *(2006.01)* **(13) T2**

(30) 20031027075 2003.06.13. DE

---

(11) E003249
(21) E 05 706666
(96) EP 20050706666 2005.02.28.
(97) EP 1723157 A1 2005.09.09.
EP 1723157 B1 2007.11.22.

(73) Zentiva a.s., Praha 10 (CZ)

(72) Richter, Jindrich;
Jirman, Josef;
Petrickova, Hana

(74) dr. Somfai Éva, Somfai és Társai Iparjogi Kft., Budapest

(54) Mono-nátrium-risendronát amorf alakjai

(51) ***C07F 9/58*** *(2006.01)*
A61K 31/663 *(2006.01)*
A61P 19/00 *(2006.01)* **(13) T2**

(30) 20040292 2004.02.26. CZ
20040798 2004.07.08. CZ
20040880 2004.08.12. CZ

(11) E002811
(21) E 04 802991
(96) EP 20040802991 2004.12.24.
(97) EP 1738457 A1 2005.10.27.
EP 1738457 B1 2007.10.31.
(73) Apex Energy Teterow GmbH, Teterow (DE)
(72) Hehmann, Mathias;
Kreft, Gerald;
Nehls, Thomas
(74) Kis-Kovács Annemarie, DANUBIA Szabadalmi és Jogi Iroda Kft., Budapest
(54) Energiaellátó berendezés egy vagy több fogyasztóval ellátott, hálózattól távol eső telephely számára
(51) ***H02N 6/00*** *(2006.01)*
G09F 15/00 *(2006.01)* **(13) T2**
(30) 200420003733U 2004.04.13. DE
20042006681U 2004.04.27. DE
200420017577U 2004.11.12. DE

---

(11) E003287
(21) E 04 731396
(96) EP 20040731396 2004.05.06.
(97) EP 1633644 A1 2004.11.18.
EP 1633644 B1 2007.12.12.
(73) Euro Packaging Limited, Birmingham (GB)
(72) Dickinson, Adam
(74) Kovács Gábor, DANUBIA Szabadalmi és Jogi Iroda Kft., Budapest
(54) Felfűző eszköz tasaknak tasakot adagoló készüléken való megtartásához
(51) ***B65D 33/00*** *(2006.01)*
A47F 13/08 *(2006.01)* **(13) T2**
(30) 20030010246 2003.05.06. GB
20030026060 2003.11.07. GB

---

(11) E003182
(21) E 03 725511
(96) EP 20030725511 2003.05.19.
(97) EP 1505975 A1 2003.11.27.
EP 1505975 B1 2007.11.21.
(73) Schering-Plough Ltd., Luzern 6 (CH)
(72) Kohan, Raul E.;
Varma, Kanwal J.;
Simmons, Robert D.;
Huq, Abu;
Freehauf, Keith A.
(74) Ráthonyi Zoltán, S.B.G. & K. Szabadalmi Ügyvivői Iroda, Budapest
(54) Készítmények és eljárás fertőzések kezelésére marhákban és sertésekben
(51) ***A61K 31/455*** *(2006.01)*
A61K 31/165 *(2006.01)*
A61P 31/00 *(2006.01)* **(13) T2**
(30) 20023820152002.05.20. US

---

(11) E003180
(21) E 04 729931
(96) EP 20040729931 2004.04.28.
(97) EP 1620979 A1 2004.11.18.
EP 1620979 B1 2007.11.07.
(73) Nokia Corporation, Espoo (FI)
(72) Honkasalo, Zhi-Chun;
Hurtta, Tujia;
Räisânen, Vilho
(74) Kovács Gábor, DANUBIA Szabadalmi és Jogi Iroda Kft., Budapest
(54) Eljárás, rendszer és hálózati elem adatátvitel engedélyezéséhez
(51) ***H04L 12/56*** *(2006.01)* **(13) T2**
(30) 20030010128 2003.05.05. EP
20030677493 2003.10.03. US

---

(11) E003254
(21) E 04 704150
(96) EP 20040704150 2004.01.22.
(97) EP 1597302 A1 2004.08.19.
EP 1597302 B1 2007.11.28.
(73) Geopharma ProduktionsgmbH, Wien (AT)
(72) Schmidt, Oskar
(74) dr. Somfai Éva, Somfai és Társai Iparjogi Kft., Budapest
(54) Guanidinszármazékok citosztatikus gyógyszerként
(51) ***A61K 31/155*** *(2006.01)*
A61P 35/00 *(2006.01)* **(13) T2**
(30) 20030000174 2003.02.04. AT

---

(11) E003241
(21) E 05 750193
(96) EP 20050750193 2005.06.09.
(97) EP 1758455 A1 2005.12.29.
EP 1758455 B1 2007.11.21.
(73) Bayer CropScience AG, Monheim (DE)
(72) Hungenberg, Heike;
Andersch, Wolfram;
Thielert, Wolfgang;
Melgarejo, Jairo
(74) Kerény Judit, DANUBIA Szabadalmi és Jogi Iroda Kft., Budapest
(54) Szinergetikus inszekticidkeverékek
(51) ***A01N 43/56*** *(2006.01)* **(13) T2**
(30) 200410028994 2004.06.16. DE
200410038329 2004.08.06. DE

---

(11) E003203
(21) E 05 732832
(96) EP 20050732832 2005.03.29.
(97) EP 1737820 A1 2005.10.20.
EP 1737820 B1 2008.01.16.
(73) Merck & Co., Inc., Rahway, New Jersey (US)
(72) Tellers, David M.;
Humphrey, Guy R.
(74) dr. Török Ferenc, DANUBIA Szabadalmi és Jogi Iroda Kft., Budapest
(54) Cikloalkanoindol-származékok előállítására alkalmas aszimmetrikus hidrogénező eljárás
(51) ***C07D 209/30*** *(2006.01)*
C07B 53/00 *(2006.01)* **(13) T2**
(30) 20040558972P 2004.04.02. US

---

(11) E003150
(21) E 03 809321
(96) EP 20030809321 2003.10.24.
(97) EP 1558262 A1 2004.05.06.
EP 1558262 B1 2007.12.19.
(73) Boehringer Ingelheim Vetmedica GmbH, Ingelheim am Rhein (DE)
(72) Folger, Martin Andreas;
Henke, Stefan;
Schmalz, Jens;
Keilhofer, Diana Christine;
Kroff, Hans-Jürgen;
Herz, Nina

(74) dr. Kovári Zoltán, ADVOPATENT Szabadalmi és Védjegy Iroda, Budapest

(54) Vízoldható meloxicam granulátumok

(51) ***A61K 31/5415*** *(2006.01)*
A61K 9/00 *(2006.01)*
A61P 11/00 *(2006.01)*
A61P 29/00 *(2006.01)*
A61K 9/16 *(2006.01)* **(13) T2**

(30) 20021050081 2002.10.25. DE

---

(11) E003198
(21) E 05 701948
(96) EP 20050701948 2005.01.19.
(97) EP 1709057 A1 2005.08.04.
EP 1709057 B1 2007.12.19.
(73) Cambridge Biotechnology Ltd, Cambridge (GB)
(72) Ouzman, Jacqueline Valerie Anne
(74) dr. Fehérvári Flóra, DANUBIA Szabadalmi és Jogi Iroda Kft., Budapest

(54) Spongosine szintézise

(51) ***C07H 19/16*** *(2006.01)* **(13) T2**

(30) 20040001292 2004.01.21. GB

---

(11) E003212
(21) E 05 717522
(96) EP 20050717522 2005.02.01.
(97) EP 1715762 A1 2005.09.22.
EP 1715762 B1 2007.12.19.
(73) Compagnie Gervais Danone, Paris (FR)
(72) Doat, Stéphane;
Vela Roca, Elena;
Montserrat Carreras, Agusti;
Weill, Ricardo;
Gaspard, Claude Emmanuelle;
Robine, Bernard
(74) Baranyi Éva, DANUBIA Szabadalmi és Jogi Iroda Kft., Budapest

(54) Eljárás tejtermék előállítására

(51) ***A23L 1/302*** *(2006.01)*
A23C 9/133 *(2006.01)*
F04B 7/00 *(2006.01)*
F28D 7/00 *(2006.01)* **(13) T2**

(30) 20040001513 2004.02.16. FR

---

(11) E003171
(21) E 05 008353
(96) EP 20050008353 2005.04.18.
(97) EP 1588786 A1 2005.10.26.
EP 1588786 B1 2007.11.28.
(73) Rasspe Systemtechnik GmbH & Co. KG, Solingen (DE)
(72) Flanhardt, Michael;
Platz, Karlfried;
Gröning, Manfred;
Schumacher, Heinz-Günter;
dr. Bernhardt, Gerd;
Heinrich, André;
Acimas, Andreas
(74) Kocsis Péter, S.B.G. & K. Szabadalmi Ügyvivői Iroda, Budapest

(54) Kés, valamint ellenkés szecskázóberendezéshez és eljárás azok előállítására

(51) ***B21D 53/64*** *(2006.01)*
A01F 12/40 *(2006.01)*
B21K 11/02 *(2006.01)*
B23P 15/40 *(2006.01)* **(13) T2**

(30) 200410019378 2004.04.19. GB

---

(11) E003240
(21) E 03 714749
(96) EP 20030714749 2003.02.20.
(97) EP 1482800 A1 2003.09.12.
EP 1482800 B1 2007.11.28.
(73) Bayer CropScience AG, Monheim (DE)
(72) Hacker, Erwin;
Bieringer, Hermann;
Krähmer, Hansjörg
(74) Kerény Judit, DANUBIA Szabadalmi és Jogi Iroda Kft., Budapest

(54) Acilezett aminofenilszulfonil-karbamidokat tartalmazó herbicidkombináció

(51) ***A01N 47/36*** *(2006.01)* **(13) T2**

(30) 20021009430 2002.03.05. DE

---

(11) E003188
(21) E 03 762957
(96) EP 20030762957 2003.07.07.
(97) EP 1521757 A1 2004.01.15.
EP 1521757 B1 2008.01.30.
(73) Astra-Zeneca AB, Södertälje (SE)
(72) Hossain, Nafizal;
Ivanova, Svetlana;
Mensonides-Harsema, Marquerite
(74) Szentpéteri Zsolt, S.B.G. & K. Szabadalmi Ügyvivői Iroda, Budapest

(54) Új triciklusos spiro-piperidin vagy spiro-pirrolidin vegyületek

(51) ***C07D 491/10*** *(2006.01)*
A61K 31/403 *(2006.01)*
A61K 31/407 *(2006.01)*
A61K 31/438 *(2006.01)*
A61P 11/06 *(2006.01)*
C07D 209/54 *(2006.01)*
C07D 221/20 *(2006.01)*
C07D 471/10 *(2006.01)* **(13) T2**

(30) 20020002133 2002.07.08. SE

---

(11) E003178
(21) E 04 006570
(96) EP 20040006570 2004.03.18.
(97) EP 1477296 A2 2004.11.17.
EP 1477296 B1 2008.01.16.
(73) Umwelttechnik M. Lechner GmbH, Salzburg/Bergheim (AT)
(72) Palicka, Helmut
(74) Weichinger András, DANUBIA Szabadalmi és Jogi Iroda Kft., Budapest

(54) Csigás sűrítő

(51) ***B30B 9/30*** *(2006.01)* **(13) T2**

(30) 20032007600U 2003.05.15. DE

---

(11) E003160
(21) E 05 450081
(96) EP 20050450081 2005.05.02.
(97) EP 1600364 A2 2005.11.30.
EP 1600364 B1 2008.01.09.
(73) Wilhelm Schwarzmüller Gesellschaft m.b.H., Haibach bei Schärding (AT)

(72) Schwarzmüller, Wilhelm;
Schwarzmüller, Egon
(74) Sikos Róbert, DANUBIA Szabadalmi és Jogi Iroda Kft., Budapest
(54) Nyerges utánfutó
(51) ***B62D 53/08*** *(2006.01)* **(13) T2**
(30) 20040000907 2004.05.26. AT

---

(11) E003153
(21) E 05 751244
(96) EP 20050751244 2005.06.10.
(97) EP 1761528 A1 2005.12.22.
EP 1761528 B1 2008.01.09.
(73) Japan Tobacco, Inc., Tokyo (JP)
(72) Sakai, Toshiyuki;
Kawasaki, H.;
Abe, H.;
Hayakawa, K.;
Iida, T.;
Kikuchi, S.;
Yamaguchi, T.;
Nanayama, T.;
Kurachi, H.;
Tamaru, M.;
Hori, Y.;
Takahashi, M.;
Yoshida, T.
(74) dr. Fehérvári Flóra, DANUBIA Szabadalmi és Jogi Iroda Kft., Budapest
(54) Rák kezelésére alkalmas 5-amino-2,4,7-trioxo-3,4,7,8-tetrahidro-2H-pirido[2,3-d]pirimidin-származékok és rokon vegyületek
(51) ***C07D 471/04*** *(2006.01)*
C07D 487/04 *(2006.01)* **(13) T2**
(30) 20040174770 2004.06.11. JP
20040327111 2004.11.10. JP

---

(11) E003189
(21) E 03 750852
(96) EP 20030750852 2003.07.28.
(97) EP 1524968 A2 2004.02.05.
EP 1524968 B1 2007.12.26.
(73) Flamel Technologies, Vénissieux (FR)
(72) Guimberteau, Florence;
Castan, Catherine;
Meyrueix, Rémi
(74) Baranyi Éva, DANUBIA Szabadalmi és Jogi Iroda Kft., Budapest
(54) Nagyszámú mikrokapszulából álló orálisan adagolandó gyógyszerkészítmény rosszul oldódó hatóanyagok nyújtott hatóanyag-leadására
(51) ***A61K 9/50*** *(2006.01)* **(13) T2**
(30) 20020009532 2002.07.26. FR

---

(11) E003191
(21) E 04 819263
(96) EP 20040819263 2004.11.26.
(97) EP 1699916 A1 2005.06.09.
EP 1699916 B1 2008.01.16.
(73) Ares Trading S.A., Aubonne (CH)
(72) Bernard, Alain;
Papp, Frédéric
(74) dr. Svingor Ádám, DANUBIA Szabadalmi és Jogi Iroda Kft., Budapest
(54) Eljárás lehorganyzástól függő sejtek tenyésztésére szolgáló szilárd hordozók újrahasznosítására
(51) ***C12N 5/00*** *(2006.01)* **(13) T2**
(30) 20030104440 2003.11.28. EP
20030526414P 2003.12.02. US

---

(11) E003211
(21) E 03 750635
(96) EP 20030750635 2003.09.01.
(97) EP 1545619 A2 2004.03.18.
EP 1545619 B1 2008.01.23.
(73) Galderma S.A., Cham (CH)
(72) Ferrandis, Agnes;
Orsoni, Sandrine;
Fredon, Laurent
(74) dr. Fehérvári Flóra, DANUBIA Szabadalmi és Jogi Iroda Kft., Budapest
(54) Oldat körmön történő alkalmazása
(51) ***A61K 47/10*** *(2006.01)*
A61K 8/34 *(2006.01)*
A61K 47/12 *(2006.01)*
A61Q 3/00 *(2006.01)*
A61K 47/18 *(2006.01)*
A61K 8/42 *(2006.01)* **(13) T2**
(30) 20020011023 2002.09.05. FR
20020411349P 2002.09.18. US

---

(11) E003238
(21) E 05 748294
(96) EP 20050748294 2005.06.07.
(97) EP 1756188 A1 2007.02.28.
EP 1756188 B1 2007.12.05.
(73) BASF SE, Ludwigshafen (DE)
(72) Oetter, Günter;
Krüger, Christian;
Köhle, Harald;
Scherer, Maria;
Wagner Norbert;
Bratz, Matthias;
Berghaus, Rainer;
Van Gelder, Richard
(74) Ráthonyi Zoltán, S.B.G. & K. Szabadalmi Ügyvivői Iroda, Budapest
(54) Amfifil polimerkompozíciók és alkalmazásuk
(51) ***C08G 18/62*** *(2006.01)*
C08G 18/28 *(2006.01)*
C08G 18/75 *(2006.01)*
C08G 18/78 *(2006.01)* **(13) T2**
(30) 102004027835.0 2004.06.08. DE

---

(11) E003239
(21) E 05 759149
(96) EP 20050759149 2005.07.07.
(97) EP 1773841 A1 2006.02.09.
EP 1773841 B1 2007.12.05.
(73) INKE, S.A., Castellbisbal (Barcelona) (ES)
(72) Dalmases Barjoan, Pere;
Bessa Bellmint, Jordi
(74) dr. Molnár István, DANUBIA Szabadalmi és Jogi Iroda Kft, Budapest
(54) Olanzapin vegyes szolvátja, eljárás annak előállítására és eljárás abból I olanzapin forma előállítására
(51) ***C07D 495/04*** *(2006.01)*
A61K 31/551 *(2006.01)* **(13) T2**
(30) 20040001850 2004.07.27. ES

---

(11) E003237
(21) E 03 711105
(96) EP 20030711105 2003.02.19.
(97) EP 1485359 A2 2003.08.28.
EP 1485359 B1 2007.12.05.
(73) Parion Sciences, Inc., Durham, North Carolina (US)
(72) Johnson, Michael R.
(74) Kerény Judit, DANUBIA Szabadalmi és Jogi Iroda Kft., Budapest
(54) Nátriumcsatorna-blokkolók
(51) ***C07D 241/28*** *(2006.01)*
A61K 31/4965 *(2006.01)*
A61P 7/10 *(2006.01)*
C07D 241/24 *(2006.01)* **(13) T2**
(30) 20020076551 2002.02.19. US

---

(11) E003244
(21) E 04 763234
(96) EP 20040763234 2004.07.15.
(97) EP 1651044 A1 2005.02.10.
EP 1651044 B1 2008.01.02.
(73) Bayer CropScience AG, Monheim (DE)
(72) Haase, Detlev;
Krause, Hans-Peter;
Schnabel, Gerhard;
Deckwer, Roland
(74) Schläfer László, DANUBIA Szabadalmi és Jogi Iroda Kft., Budapest
(54) Folyékony készítmények
(51) ***A01N 47/36*** *(2006.01)*
A01N 25/00 *(2006.01)* **(13) T2**
(30) 20031034301 2003.07.28. DE

---

(11) E003293
(21) E 03 710108
(96) EP 20030710108 2003.04.09.
(97) EP 1493268 A1 2003.10.16.
EP 1493268 B1 2008.01.02.
(73) Nagravision SA, Cheseaux-sur-Lausanne (CH)
(72) Sasselli, Marco
(74) Kacsuk Zsófia, ADVOPATENT Szabadalmi és Védjegy Iroda, Budapest
(54) Előre fizetett televíziórendszer
(51) ***H04N 5/00*** *(2006.01)*
G07F 7/08 *(2006.01)*
H04N 7/16 *(2006.01)* **(13) T2**
(30) 20020008061 2002.04.11. EP

---

(11) E003228
(21) E 03 771828
(96) EP 20030771828 2003.07.25.
(97) EP 1553940 A1 2004.02.05.
EP 1553940 B1 2008.02.13.
(73) WYETH, Madison, New Jersey (US)
(72) Rubino, Joseph T.;
Siskavich, Victoria;
Harrison, Maureen M.;
Gandhi, Pooja
(74) dr. Kiss Ildikó, DANUBIA Szabadalmi és Jogi Iroda Kft., Budapest
(54) Rapamicin-hidroxi-észtert tartalmazó parenterális készítmények
(51) ***A61K 31/436*** *(2006.01)*
A61K 47/10 *(2006.01)*
A61K 47/12 *(2006.01)*
A61K 47/18 *(2006.01)*
A61K 47/22 *(2006.01)*
A61K 47/26 *(2006.01)* **(13) T2**
(30) 20020399526P 2002.07.30. US

---

(11) E003219
(21) E 05 716823
(96) EP 20050716823 2005.02.28.
(97) EP 1725232 A1 2006.11.29.
EP 1725232 B1 2008.01.23.
(73) N.V. Organon, AB Oss (NL)
(72) Adam-Worrall, Julia;
Morrison, Angus John;
Wishart, Grant;
Kiyoi, Takao;
McArthur, Duncan R.
(74) Molnár Imre, DANUBIA Szabadalmi és Jogi Iroda Kft., Budapest
(54) (Indol-3-il)-heterociklusos származékok mint kannabinoid CB1 receptor agonisták
(51) ***A61K 31/4245*** *(2006.01)*
A61K 31/4196 *(2006.01)*
A61K 31/425 *(2006.01)*
A61K 31/454 *(2006.01)*
A61P 29/00 *(2006.01)*
C07D 413/04 *(2006.01)*
C07D 417/04 *(2006.01)*
C07D 498/06 *(2006.01)*
C07D 513/04 *(2006.01)*
C07D 417/14 *(2006.01)*
C07D 413/14 *(2006.01)*
C07D 403/04 *(2006.01)*
A61K 31/5383 *(2006.01)*
A61K 31/427 *(2006.01)*
A61K 31/422 *(2006.01)* **(13) T2**
(30) 20040550563P 2004.03.05. US
20040100902 2004.03.05. EP
20040103901 2004.08.12. EP

---

(11) E003205
(21) E 03 445126
(96) EP 20030445126 2003.11.04.
(97) EP 1419696 A1 2004.05.19.
EP 1419696 B1 2008.01.23.
(73) Naturin GmbH & Co., Weinheim (DE)
(72) Rydenfors, Göran
(74) dr. Fehérvári Flóra, DANUBIA Szabadalmi és Jogi Iroda Kft., Budapest
(54) Eljárás nem ehető kollagén burkolóanyagok előáztatására és megerősítésére
(51) ***A22C 13/00*** *(2006.01)* **(13) T2**
(30) 20020003371 2002.11.15. SE

---

(11) E003192
(21) E 04 761033
(96) EP 20040761033 2004.09.13.
(97) EP 1663347 A1 2005.03.24.
EP 1663347 B1 2008.01.02.
(73) Affiris Forschungs- und Entwicklungs GmbH., Wien (AT)
(72) Mattner, Frank;
Schmidt, Walter
(74) dr. Láng Tivadarné, S.B.G. & K. Szabadalmi Ügyvivői Iroda, Budapest

(54) Aferézis-készülék
(51) ***A61M 1/36*** *(2006.01)*
B01D 15/08 *(2006.01)* **(13) T2**
(30) 20030001444 2003.09.12. AT

---

(11) E003232
(21) E 05 774320
(96) EP 20050774320 2005.07.09.
(97) EP 1781252 A2 2006.02.02.
EP 1781252 B1 2008.01.09.
(73) Evonik Röhm GmbH, Darmstadt (DE)
(72) Petereit, Hans-Ulrich;
Weisbrod, Wolfgang;
Bär, Hans
(74) Szentpéteri Zsolt, S.B.G. & K. Szabadalmi Ügyvivői Iroda, Budapest
(54) Eljárás bevonatos, stabil hatóanyag-felszabadulású profillal rendelkező gyógyszerformák előállítására
(51) ***A61K 9/50*** *(2006.01)* **(13) T2**
(30) 200410035938 2004.07.23. DE

---

(11) E003194
(21) E 04 738699
(96) EP 20040738699 2004.06.14.
(97) EP 1756263 A1 2005.12.22.
EP 1756263 B1 2008.01.09.
(73) ProBioGen AG, Berlin (DE)
(72) Marx, Uwe;
Riedel, Marco;
Bushinaq-Josting, Hikmat
(74) Mészárosné Dónusz Katalin, S.B.G. & K. Szabadalmi Ügyvivői Iroda, Budapest
(54) Folyékony és gázfázisú expozíciós reaktor sejttenyésztéshez
(51) ***C12M 3/06*** *(2006.01)* **(13) T2**

---

(11) E003271
(21) E 03 705713
(96) EP 20030705713 2003.01.10.
(97) EP 1465643 A1 2003.07.24.
EP 1465643 B1 2008.01.02.
(73) Sangart, Inc., San Diego, California (US)
(72) Winslow, Robert M.;
Vandegriff, Kim D.
(74) Frankné dr. Machytka Daisy, Gödölle, Kékes, Mészáros & Szabó Szabadalmi és Védjegy Iroda, Budapest
(54) Eljárások és készítmények oxigén szállítására nagy oxigénaffinitással
(51) ***A61K 35/12*** *(2006.01)*
A61K 35/14 *(2006.01)*
A61K 38/00 *(2006.01)*
A61K 38/16 *(2006.01)*
A61K 47/48 *(2006.01)* **(13) T2**
(30) 2002347741P 2002.01.11. US
20021144002002.04.01. US

---

(11) E003282
(21) E 04 800460
(96) EP 20040800460 2004.11.25.
(97) EP 1694757 A1 2005.06.09.
EP 1694757 B1 2008.01.02.
(73) Duslo, a.s., Sal'a (SK)
(72) Andruskova, Viera;
Uhlar, Jan;
Lehocky, Peter;
Horak, Jaroslav
(74) Frankné dr. Machytka Daisy, Gödölle, Kékes, Mészáros & Szabó Szabadalmi és Védjegy Iroda, Budapest
(54) Oktilezett difenilamin antioxidáns kompozíciója és eljárás annak előállítására
(51) ***C08K 5/00*** *(2006.01)* **(13) T2**
(30) 20034562003 2003.11.25. SK

---

(11) E003183
(21) E 04 779185
(96) EP 20040779185 2004.07.26.
(97) EP 1638492 A1 2005.02.10.
EP 1638492 B1 2008.01.02.
(73) Euro-Celtique S.A., Luxembourg (LU)
(72) Reidenberg, Bruce E.;
Spyker, Daniel A.
(74) Frankné dr. Machytka Daisy, Gödölle, Kékes, Mészáros & Szabó Szabadalmi és Védjegy Iroda, Budapest
(54) Posztoperatív fájdalom preoperatív kezelése
(51) ***A61K 31/485*** *(2006.01)*
A61K 9/70 *(2006.01)* **(13) T2**
(30) 2003490363P 2003.07.25. US

---

(11) E003256
(21) E 05 730200
(96) EP 20050730200 2005.03.28.
(97) EP 1729734 A2 2005.10.20.
EP 1729734 B1 2008.02.27.
(73) SmithKline Beecham Corporation, Philadelphia, Pennsylvania (US)
(72) Andronis, Vlasios;
Pan, Rennan;
Patel, Kamlesh Rameshchandra
(74) Derzsi Katalin, S.B.G. & K. Szabadalmi Ügyvivői Iroda, Budapest
(54) Porlasztással szárított gyógyszerészeti kompozíció
(51) ***A61K 9/16*** *(2006.01)*
A61K 31/47 *(2006.01)* **(13) T2**
(30) 20040557571P 2004.03.30. US

---

(11) E003245
(21) E 03 751112
(96) EP 20030751112 2003.10.13.
(97) EP 1556378 A1 2004.05.06.
EP 1556378 B1 2008.01.09.
(73) Pfizer Products Inc., Groton, Connecticut (US)
(72) Norris, Timothy;
Colon-Cruz, Roberto
(74) ifj. Szentpéteri Ádám, S.B.G. & K. Szabadalmi Ügyvivői Iroda, Budapest
(54) Az 5-(2-((4-(1,2-benzizotiazol-3-il)-1-piperazinil)-etil)-6-klór-1,3-dihidro-2H-indol-2-on neuroleptikus aktivitással rendelkező acilszármazékai
(51) ***C07D 417/12*** *(2006.01)*
A61K 31/428 *(2006.01)*
A61P 25/18 *(2006.01)* **(13) T2**
(30) 20020420843P 2002.10.24. US

---

(11) E003193
(21) E 04 753440
(96) EP 20040753440 2004.06.10.
(97) EP 1641483 A2 2004.12.23.
EP 1641483 B1 2008.02.13.
(73) Eli Lilly and Company, Indianapolis, Indiana (US)
(72) Glaesner, Wolfgang;
jr. Millican, Rohn Lee;

Tian, Yu;
Tschang, Sheng-Hung;
Vick, Andrew Mark
(74) ifj. Szentpéteri Ádám, S.B.G. & K. Szabadalmi Ügyvivői Iroda, Budapest
(54) Fúziós fehérjék
(51) ***A61K 38/17*** *(2006.01)*
C07K 14/47 *(2006.01)*
C12N 15/62 *(2006.01)* **(13) T2**
(30) 20030477880P 2003.06.12. US
20040570908 2004.05.13. US

---

(11) E003260
(21) E 04 717580
(96) EP 20040717580 2004.03.05.
(97) EP 1601565 A1 2004.09.16.
EP 1601565 B1 2007.11.14.
(73) (72) Klein, Eckhard, 67435 Neustadt (DE)
(54) Görgős emelőszerkezet
(51) ***B62B 1/06*** *(2006.01)* **(13) T2**
(30) 20031009653 2003.03.06. DE

---

(11) E003253
(21) E 03 732887
(96) EP 20030732887 2003.05.21.
(97) EP 1506316 A1 2003.11.27.
EP 1506316 B1 2008.01.16.
(73) Marquess, Foley Leigh Shaw, Alberta, Toronto (CA)
(72) Marquess, Foley Leigh Shaw
(74) Karácsonyi Béla, ADVOPATENT Szabadalmi és Védjegy Iroda, Budapest
(54) Eljárás haszonállatok tenyésztési hatékonyságának javítására
(51) ***C12Q 1/68*** *(2006.01)* **(13) T2**
(30) 20022387003 2002.05.21. CA

---

(11) E003269
(21) E 03 722673
(96) EP 20030722673 2003.02.25.
(97) EP 1478780 A2 2003.09.04.
EP 1478780 B1 2008.01.09.
(73) ASSISTANCE PUBLIQUE, HOPITAUX DE PARIS, 75004 Paris (FR)
(72) Grandchamp, Bernard;
Mentre, France
(74) dr. Svingor Ádám, DANUBIA Szabadalmi és Jogi Iroda Kft., Budapest
(54) Eljárás rákok in vitro detektálására allélikus egyensúlyhiányok inszerciós/deléciós markerekben történő kimutatásával
(51) ***C12Q 1/68*** *(2006.01)*
G06F 19/00 *(2006.01)* **(13) T2**
(30) 0202380 2002.02.25. FR

---

(11) E003218
(21) E 03 725310
(96) EP 20030725310 2003.03.21.
(97) EP 1487466 A1 2003.10.09.
EP 1487466 B1 2008.01.09.
(73) INSTITUT NATIONAL DE LA RECHERCHE AGRONOMIQUE (INRA), 75007 Paris Cédex 07 (FR)
(72) Fioramonti, Jean;
Bueno, Lionel;
Theodorou, Vassilia;
Lamine, Florence
(74) dr. Svingor Ádám, DANUBIA Szabadalmi és Jogi Iroda Kft., Budapest
(54) Lactobacillus farciminis alkalmazása emésztési rendellenességek megelőzésére vagy kezelésére
(51) ***A61K 35/74*** *(2006.01)*
A23L 1/03 *(2006.01)*
A61P 1/00 *(2006.01)*
A61P 29/00 *(2006.01)* **(13) T2**
(30) 20020003891 2002.03.28. FR

---

(11) E003179
(21) E 03 763708
(96) EP 20030763708 2003.07.04.
(97) EP 1530672 A1 2004.01.22.
EP 1530672 B1 2008.01.09.
(73) Volkswagen Aktiengesellschaft, 38436 Wolfsburg (DE)
(72) Pott, Ekkehard;
Sperling, Helmut
(74) Mészárosné Dónusz Katalin, S.B.G. & K. Szabadalmi Ügyvivői Iroda, Budapest
(54) Belső égésű motort tartalmazó elrendezés közvetlen befecskendezésű Otto-motorral és egy katalizátorrendszerrel
(51) ***F01N 3/28*** *(2006.01)*
B01D 53/94 *(2006.01)* **(13) T2**
(30) 20021032698 2002.07.15. DE
20021048508 2002.10.11. DE

---

(11) E003223
(21) E 04 717123
(96) EP 20040717123 2004.03.04.
(97) EP 1599777 A1 2004.09.23.
EP 1599777 B1 2008.01.09.
(73) Thyssenkrupp Sofedit, Saint-Quentin En Yvelines 78280 Guyancourt (FR)
(72) Roy, Bruno
(74) dr. Harangozó Gábor, DANUBIA Szabadalmi és Jogi Iroda Kft., Budapest
(54) Pedállemez és eljárás pedállemez gyártására
(51) ***G05G 1/14*** *(2006.01)* **(13) T2**
(30) 20030002676 2003.03.04. FR

---

(11) E003230
(21) E 04 721079
(96) EP 20040721079 2004.03.17.
(97) EP 1605927 A1 2004.09.30.
EP 1605927 B1 2008.01.09.
(73) GeopharmaProduktionsgmbH, 1210 Wien (AT)
(72) GEORGOPOULOS, Apostolos
(74) dr. Somfai Éva, Somfai és Társai Iparjogi Kft., Budapest
(54) Mikrobaellenes hatású diamin-bázisú guaninszármazékok
(51) ***A61K 31/155*** *(2006.01)*
A61P 31/04 *(2006.01)*
A61P 31/10 *(2006.01)* **(13) T2**
(30) 4532003 2003.03.20. AT

---

(11) E003229
(21) E 04 766269
(96) EP 20040766269 2004.07.20.
(97) EP 1653950 A2 2005.02.10.
EP 1653950 B1 2008.01.09.
(73) NicOx S.A., 06560 Sophia Antipolis - Valbonne (FR)
(72) ALMIRANTE, Nicoletta;
DEL SOLDATO, Piero;
ONGINI, Ennio

(74) Molnár Imre, DANUBIA Szabadalmi és Jogi Iroda Kft., Budapest

(54) Losartan, Valsatan, Candesartan, Telmisartan, Eprosartan és Olmesartan nitrooxi-származékai mint angiotenzin II receptor blokkolók kardiovaszkuláris betegségek kezelésére

(51) ***A61K 31/4178*** *(2006.01)* **(13) T2**

(30) 03102379 2003.07.31. EP

---

(11) E003231
(21) E 04 767601
(96) EP 20040767601 2004.07.07.
(97) EP 1651287 A1 2005.01.20.
EP 1651287 B1 2008.01.09.

(73) Urodelia, 31470 Saiguede (FR)

(72) FRAYSSINET, Patrick, Pierre;
ROUQUET, Nicole, Francine

(74) Baranyi Éva, DANUBIA Szabadalmi és Jogi Iroda Kft, Budapest

(54) Injektálható kompozit metasztázisos csontsejtek magnetocitolíziséhez

(51) ***A61L 27/12*** *(2006.01)*
A61K 49/08 *(2006.01)*
A61P 35/00 *(2006.01)* **(13) T2**

(30) 0308332 2003.07.08. FR

---

(11) E003213
(21) E 06 005442
(96) EP 20060005442 2006.03.17.
(97) EP 1704763 A1 2006.09.27.
EP 1704763 B1 2008.04.02.

(73) Amazonen-Werke H. Dreyer GmbH & Co. KG, Hasbergen-Gaste (DE)

(72) Johannaber, Stefan Jan;
Wiebusch, Thorsten

(74) Sikos Róbert, DANUBIA Szabadalmi és Jogi Iroda Kft., Budapest

(54) Készülék fölösleges vetőmagok lehúzásához

(51) ***A01C 7/04*** *(2006.01)* **(13) T2**

(30) 200510013399 2005.03.23. DE

---

(11) E003202
(21) E 05 729551
(96) EP 20050729551 2005.03.11.
(97) EP 1725610 A1 2006.11.29.
EP 1725610 B1 2008.01.09.

(73) GENERAL ELECTRIC COMPANY, Schenectady, NY 12345 (US)

(72) DEKKERS, Josephus, Hubertus, Cornelius, Maria;
GOOSSENS, Johannes, Martinus, Dina;
VAN DE GRAMPEL, Robert, Dirk;
HOEKS, Theodorus, Lambertus;
DE NOOJIER, Hendrik, Cornelus, Jacobus;
MARIA VAN PEER, Cornelis, Johannes, Gerardus;
SMITH, Gary

(74) dr. Fehérvári Flóra, DANUBIA Szabadalmi és Jogi Iroda Kft., Budapest

(54) Biocid készítmények és eljárás ezek előállítására

(51) ***C08K 9/00*** *(2006.01)*
A01N 59/00 *(2006.01)* **(13) T2**

(30) 798183 2004.03.11. US

---

(11) E003301
(21) E 04 791046
(96) EP 20040791046 2004.10.29.
(97) EP 1682791 A1 2005.05.19.
EP 1682791 B1 2008.02.27.

(73) KNORR-BREMSE Systeme für Schienenfahrzeuge GmbH, 80809 München (DE)

(72) WIRTH, Xaver;
MOSBACH, Christian

(74) dr. Jakab Judit, S.B.G. & K. Szabadalmi Ügyvivői Iroda, Budapest

(54) Féktárcsa, főleg sínhez kötött járműhöz

(51) ***F16D 65/12*** *(2006.01)* **(13) T2**

(30) 10351592 2003.11.05. DE

---

(11) E003234
(21) E 03 714679
(96) EP 20030714679 2003.03.06.
(97) EP 1509709 A1 2003.11.27.
EP 1509709 B1 2008.01.16.

(73) ROBERT BOSCH GMBH, 70442 Stuttgart (DE)

(72) LUH, Joachim

(74) dr. Jakab Judit, S.B.G.& K. Szabadalmi Ügyvivői Iroda, Budapest

(54) Eljárás gépjármű váltóvezérlő berendezésének konfigurálására

(51) ***F16H 61/02*** *(2006.01)*
F16H 59/02 *(2006.01)* **(13) T2**

(30) 20021022665 2002.05.22. DE

---

(11) E003236
(21) E 03 738468
(96) EP 20030738468 2003.07.09.
(97) EP 1522170 A1 2004.01.22.
EP 1522170 B1 2008.01.16.

(73) Nokia Corporation, 02150 Espoo (FI)

(72) PAILA, Toni;
VAINIO, Miia;
HAKULINEN, Harri

(74) Sári Tamás Gusztáv, DANUBIA Szabadalmi és Jogi Iroda Kft., Budapest

(54) Információs szolgáltatás bejelentése üzenetszórás vagy többes küldés révén

(51) ***H04L 12/18*** *(2006.01)*
H04N 7/15 *(2006.01)* **(13) T2**

(30) 20020016240 2002.07.12. GB

---

(11) E003279
(21) E 03 732713
(96) EP 20030732713 2003.06.17.
(97) EP 1517883 A1 2003.12.31.
EP 1517883 B1 2008.02.13.

(73) AstraZeneca AB, 151 85 Södertälje (SE)

(72) LI, Lanna

(74) ifj. Szentpéteri Ádám, S.B.G. & K. Szabadalmi Ügyvivői Iroda, Budapest

(54) Orto-helyettesített benzoesav-származékok inzulinrezisztencia kezelésére

(51) ***C07C 235/34*** *(2006.01)*
A61K 31/19 *(2006.01)*
A61P 3/06 *(2006.01)*
C07C 323/62 *(2006.01)*
A61P 3/10 *(2006.01)* **(13) T2**

(30) 0201935 2002.06.20. SE
0203826 2002.12.20. SE

---

(11) E003175
(21) E 04 723533
(96) EP 20040723533 2004.03.26.
(97) EP 1727720 A2 2005.10.06.
EP 1727720 B1 2008.01.09.
(73) AB SKF, S-415 50 Göteborg (SE);
ContiTech Luftfedersysteme GmbH, 30165 Hannover (DE)
(72) GEDENK, Volker;
HOPPMANN, Friedrich;
SCHMIECHEN, Rolf;
SKILLER, John
(74) Kocsis Péter, S.B.G. & K. Szabadalmi Ügyvivői Iroda, Budapest
(54) Vasúti forgózsámoly
(51) ***B61F 5/30*** *(2006.01)* **(13) T2**

---

(11) E003187
(21) E 05 785448
(96) EP 20050785448 2005.08.11.
(97) EP 1779705 A1 2006.03.02.
EP 1779705 B1 2008.03.05.
(73) SIEMENS AKTIENGESELLSCHAFT, 80333 München (DE)
(72) MATSCHULLAT, Thomas;
STÜRMER, Uwe
(74) Mák András, S.B.G. & K. Szabadalmi Ügyvivői Iroda, Budapest
(54) Eljárás és készülék elektromos ívkemence üzemeltetéséhez
(51) ***H05B 7/20*** *(2006.01)* **(13) T2**
(30) 200410040494 2004.08.20. DE

---

(11) E003235
(21) E 04 010889
(96) EP 20040010889 2004.05.07.
(97) EP 1496602 A2 2005.01.12.
EP 1496602 B1 2008.01.16.
(73) ROBERT BOSCH GMBH, 70442 Stuttgart (DE)
(72) Rupp, Bernhard
(74) dr. Jakab Judit, S.B.G.& K. Szabadalmi Ügyvivői Iroda, Budapest
(54) Villamos gép siklócsapággyal és csúszótárcsával
(51) ***H02K 9/06*** *(2006.01)*
H02K 5/14 *(2006.01)*
H02K 9/28 *(2006.01)*
H02K 5/167 *(2006.01)* **(13) T2**
(30) 200310330614 2003.07.07. DE

---

(11) E003264
(21) E 04 380238
(96) EP 20040380238 2004.11.25.
(97) EP 1662158 A1 2006.05.31.
EP 1662158 B1 2008.01.16.
(73) Industria Auxiliar Alavesa, S.A. (Inauxa, S.A.), 01470 Amurrio (Alava) (ES)
(72) Morales Arnaez, Agustin
(74) Kovács Gábor, DANUBIA Szabadalmi és Jogi Iroda Kft., Budapest
(54) Gömbcsukló szerkezet
(51) ***F16C 11/06*** *(2006.01)* **(13) T2**

---

(11) E003273
(21) E 05 791470
(96) EP 20050791470 2005.09.28.
(97) EP 1802851 A1 2006.04.27.
EP 1802851 B1 2008.02.27.
(73) Schaeffler KG, 91074 Herzogenaurach (DE)
(72) NGUYEN, Minh, Nam;
STORK, Holger;
DELL, Heiko
(74) Mák András, S.B.G. & K. Szabadalmi Ügyvivői Iroda, Budapest
(54) Eljárás emelődugattyús belső égésű motor bütyköstengely elfordulási szögének beállítására a forgattyústengelyhez képest
(51) ***F01L 1/34*** *(2006.01)* **(13) T2**
(30) 200410051000 2004.10.20. DE

---

(11) E003144
(21) E 06 012587
(96) EP 20060012587 2006.06.20.
(97) EP 1759568 A1 2007.03.07.
(73) Kverneland ASA, Kvernaland (NO)
(72) Schumacher, Ferdinand;
Stüttgen, Gerhard
(74) Mészáros Katalin, BUDAPATENT Szabadalmi és Védjegy Iroda Kft., Budapest
(54) Pneumatikus vetőmag- és/vagy trágyaelosztó gép
(51) ***A01C 7/08*** *(2006.01)*
A01C 15/00 *(2006.01)* **(13) T2**
(30) 200510042006 2005.09.02. DE

---

(11) E003185
(21) E 03 735606
(96) EP 20030735606 2003.06.12.
(97) EP 1521816 A1 2004.01.22.
EP 1521816 B1 2008.01.09.
(73) Uhde GmbH, 44141 Dortmund (DE)
(72) KOLASSA, Oliver;
SCHÜCKER, Franz-Josef;
BAST, Claus-Jürgen;
SCHOLTEN, Jan;
POLYAKOV, Anatoly
(74) Weichinger András, DANUBIA Szabadalmi és Jogi Iroda Kft., Budapest
(54) Eljárás horizontális kamrával ellátott kokszkemence töltésére
(51) ***C10B 31/08*** *(2006.01)*
C10B 31/02 *(2006.01)* **(13) T2**
(30) 20021032279 2002.07.16. DE

---

(11) E003186
(21) E 05 750584
(96) EP 20050750584 2005.06.08.
(97) EP 1755606 A1 2005.12.22.
EP 1755606 B1 2007.10.31.
(73) Novartis AG, Basel (CH)
(72) Ritchie, T. J.;
Culshaw, A.J.;
Brain, C.T.;
Dziadulewicz, E.K.;
Hart, Terance
(74) Somlai Mária, S.B.G. & K. Szabadalmi Ügyvivői Iroda, Budapest
(54) Vanilloid antagonistaként használható kinazolinonszármazékok
(51) ***A61K 31/505*** *(2006.01)*
A61P 11/06 *(2006.01)*
A61P 29/00 *(2006.01)*
C07D 239/88 *(2006.01)* **(13) T2**
(30) 20040012769 2004.06.08. GB

---

(11) E003233
(21) E 04 009757
(96) EP 20040009757 2004.04.24.
(97) EP 1473484 A2 2004.11.03.
EP 1473484 B1 2008.02.13.
(73) ZF Sachs AG, 97424 Schweinfurt (DE)
(72) Ament, Norbert
(74) Mészárosné Dónusz Katalin szabadalmi ügyvivő, S.B.G & K. Szabadalmi és Ügyvédi Iroda, Budapest
(54) Torziós lengéscsillapító
(51) ***F16F 15/12*** *(2006.01)*
F16F 15/123 *(2006.01)* **(13) T2**
(30) 20031019355 2003.04.30. DE

---

(11) E003297
(21) E 04 026977
(96) EP 20040026977 2004.11.12.
(97) EP 1544234 A1 2005.06.22.
EP 1544234 B1 2008.02.13.
(73) BASF SE, 67056 Ludwigshafen (DE)
(72) Keppeler, Uwe, Dr.
(74) Ráthonyi Zoltán, S.B.G. & K. Szabadalmi Ügyvivői Iroda, Budapest
(54) Nyíltcellás EPP-ből készült formázott habanyagdarabok
(51) ***C08J 9/00*** *(2006.01)*
C08J 9/33 *(2006.01)*
C08J 9/36 *(2006.01)*
C08L 23/10 *(2006.01)* **(13) T2**
(30) 10360398 2003.12.19. DE

---

(11) E003265
(21) E 04 030926
(96) EP 20040030926 2004.12.29.
(97) EP 1676658 A1 2006.07.05.
EP 1676658 B1 2008.04.16.
(73) Concast AG, Zürich (CH)
(72) Roehrig, Adalbert;
Kawa, Franz
(74) dr. Jakab Judit, S.B.G. & K. Szabadalmi Ügyvivői Iroda, Budapest
(54) Folyamatos acélöntő berendezés buga- és előtuskó-formátumokhoz
(51) ***B22D 11/041*** *(2006.01)*
B22D 11/128 *(2006.01)* **(13) T2**

---

(11) E003151
(21) E 03 759076
(96) EP 20030759076 2003.10.23.
(97) EP 1556058 A1 2004.05.06.
EP 1556058 B1 2007.12.12.
(73) Pantarhei Bioscience B.V., AL Zeist (NL)
(72) Coelingh Bennink, Herman Jan Tijmen;
Bunschoten, Evert Johannes
(74) Lengyel Zsolt, DANUBIA Szabadalmi és Jogi Iroda Kft., Budapest
(54) Esztetrol-származékokat tartalmazó gyógyászati készítmények rákterápiában történő alkalmazásra
(51) ***A61K 31/565*** *(2006.01)*
A61K 31/352 *(2006.01)*
A61P 35/00 *(2006.01)* **(13) T2**
(30) 20020079414 2002.10.23. EP

---

(11) E003224
(21) E 04 798433
(96) EP 20040798433 2004.11.05.
(97) EP 1696769 A2 2005.05.19.
EP 1696769 B1 2008.01.16.
(73) UCL Business PLC, 97 Tottenham Court Road London W1T 4TP (GB)
(72) FERGUSON-PELL, Martin UCL Business PLC;
NICHOLSON, Graham;
HAWES, David Brunel Enterprise Centre;
TARVERDI, Karnik Brunel Enterprise Centre;
ALLAN, Peter;
BEVIS, Mike Brunel Enterprise Centre
(74) Mészárosné Dónusz Katalin, S.B.G. & K. Szabadalmi Ügyvivői Iroda, Budapest
(54) Flexibilis lemezszerkezet
(51) ***A47C 23/00*** *(2006.01)* **(13) T2**
(30) 20030025970 2003.11.06. GB

---

(11) E003267
(21) E 05 014171
(96) EP 20050014171 2005.06.30.
(97) EP 1617123 A1 2006.01.18.
EP 1617123 B1 2008.01.16.
(73) REHAU AG + Co, 95111 Rehau (DE)
(72) Haunstetter, Karl-Heinz
(74) Sikos Róbert, DANUBIA Szabadalmi és Jogi Iroda Kft., Budapest
(54) Csőcsatlakoztató szerkezeti egység, csőszerkezeti egység egy ilyen típusú csőcsatlakoztató szerkezeti egységgel, valamint hüvely ehhez a csőcsatlakoztató szerkezeti egységhez vagy ehhez a csőszerkezeti egységhez
(51) ***F16L 33/22*** *(2006.01)* **(13) T2**
(30) 202004011236 U 2004.07.17. DE

---

(11) E003222
(21) E 05 025387
(96) EP 20050025387 2005.11.22.
(97) EP 1662630 A2 2006.05.31.
EP 1662630 B1 2008.01.16.
(73) gabo Systemtechnik GmbH, 94559 Niederwinkling (DE)
(72) Bauer, Peter;
Lederer, Roland;
Karl, Markus
(74) Kocsis Péter, S.B.G. & K. Szabadalmi Ügyvivői Iroda, Budapest
(54) Összekötő karmantyú
(51) ***H02G 9/06*** *(2006.01)*
F16L 21/06 *(2006.01)*
F16L 55/17 *(2006.01)* **(13) T2**
(30) 200410056859 2004.11.25. DE

---

(11) E003251
(21) E 04 749051
(96) EP 20040749051 2004.06.23.
(97) EP 1641793 A1 2004.12.29.
EP 1641793 B1 2008.02.13.
(73) AstraZeneca AB, 151 85 Södertälje (SE)
(72) NORDBERG, Peter
(74) ifj. Szentpéteri Ádám, S.B.G. & K. Szabadalmi Ügyvivői Iroda, Budapest
(54) Új imidazopiridin vegyület II terápiás hatással

(51) ***C07D 471/04*** *(2006.01)*
A61K 31/437 *(2006.01)*
A61P 1/04 *(2006.01)* **(13) T2**
(30) 0301904 2003.06.26. SE

---

(11) E003303
(21) E 04 791554
(96) EP 20040791554 2004.10.15.
(97) EP 1680421 A1 2005.04.28.
EP 1680421 B1 2008.02.13.
(73) Sanofi-Aventis, 75013 Paris (FR)
(72) DARGAZANLI, Gihad;
ESTENNE-BOUHTOU, Geneviéve;
MAGAT, Pascale;
MARABOUT, Benot;
ROGER, Pierre
(74) Baranyi Éva, DANUBIA Szabadalmi és Jogi Iroda Kft., Budapest
(54) Triciklusos vegyületek alkalmazása glicintranszport-inhibitorként
(51) ***C07D 471/08*** *(2006.01)* **(13) T2**
(30) 0312165 2003.10.17. FR

---

(11) E003248
(21) E 04 797536
(96) EP 20040797536 2004.11.03.
(97) EP 1685097 A1 2006.08.02.
EP 1685097 B1 2008.02.13.
(73) Sanofi-Aventis Deutschland GmbH, 65929 Frankfurt am Main (DE)
(72) SCHUBERT, Gerrit;
KLEEMANN, Heinz-Werner
(74) Kerény Judit, DANUBIA Szabadalmi és Jogi Iroda Kft., Budapest
(54) Eljárás 4-pentafluorszulfanil-benzoilguanidinek előállítására
(51) ***C07C 381/00*** *(2006.01)* **(13) T2**
(30) 10353204 2003.11.13. DE

---

(11) E003177
(21) E 05 707548
(96) EP 20050707548 2005.02.21.
(97) EP 1718507 A1 2005.09.01.
EP 1718507 B1 2008.01.16.
(73) VALEO SYSTEMES D'ESSUYAGE, 78321 La Verriere (FR)
(72) EGNER-WALTER, Bruno;
SCHÄUBLE, Michael
(74) Mészárosné Dónusz Katalin, S.B.G. & K. Szabadalmi Ügyvivői Iroda, Budapest
(54) Ablaktörlő berendezés járművekhez, valamint rögzítőelem ilyen berendezéshez
(51) ***B60S 1/04*** *(2006.01)* **(13) T2**
(30) 200410009040 2004.02.23. DE

---

(11) E003174
(21) E 05 764101
(96) EP 20050764101 2005.07.18.
(97) EP 1774201 A1 2006.02.09.
EP 1774201 B1 2008.01.16.
(73) ZF Lenksysteme GmbH, 73527 Schwäbisch Gmünd (DE)
(72) BUDAKER, Martin;
LEIMBACH, Klaus, Dieter;
BULLING, Walter;
HETZEL, Oliver;
BÖRROTH, Klaus;
WIRTH, Oswald
(74) Mészárosné Dónusz Katalin, S.B.G. & K. Szabadalmi Ügyvivői Iroda, Budapest
(54) Golyós-csavaros hajtómű elektromechanikus kormányrendszerhez és anya a golyós-csavaros hajtóműhöz
(51) ***F16H 25/22*** *(2006.01)*
B62D 5/04 *(2006.01)* **(13) T2**
(30) 200410037599 2004.08.03. DE

---

(11) E003214
(21) E 05 783936
(96) EP 20050783936 2005.06.28.
(97) EP 1771062 A1 2006.02.02.
EP 1771062 B1 2008.01.16.
(73) Canevaflor, 69008 Lyon (FR)
(72) PELESZEZAK, Pascal
(74) Sipos József, DANUBIA Szabadalmi és Jogi Iroda Kft., Budapest
(54) Szerkezet növényekkel beültethető fal létesítéséhez
(51) ***A01G 9/02*** *(2006.01)* **(13) T2**
(30) 0407244 2004.06.30. FR

---

(11) E003176
(21) E 05 021563
(96) EP 20050021563 2005.10.01.
(97) EP 1650002 A1 2006.04.26.
EP 1650002 B1 2008.03.19.
(73) Otto Männer Innovation GmbH, 79353 Bahlingen (DE)
(72) Spuller, Swen
(74) Kis-Kovács Annemarie, DANUBIA Szabadalmi és Jogi Iroda Kft., Budapest
(54) Melegcsatornás fúvóka
(51) ***B29C 45/28*** *(2006.01)*
B29C 45/30 *(2006.01)* **(13) T2**
(30) 200410051750 2004.10.23. DE

---

(11) E003247
(21) E 05 717646
(96) EP 20050717646 2005.02.18.
(97) EP 1720544 A2 2006.11.15.
EP 1720544 B1 2008.03.19.
(73) Les Laboratoires Servier, 92415 Courbevoie Cedex (FR)
(72) CASARA, Patrick;
CHOLLET, Anne-Marie;
DHAINAUT, Alain;
BERT, Lionel;
LESTAGE, Pierre;
LOCKHART, Brian
(74) Baranyi Éva, DANUBIA Szabadalmi és Jogi Iroda Kft., Budapest
(54) Új azabiciklusos származékok, eljárás előállításukra és ezeket tartalmazó gyógyszerkészítmények
(51) ***A61K 31/403*** *(2006.01)*
A61P 25/00 *(2006.01)*
C07D 209/52 *(2006.01)*
C07D 403/12 *(2006.01)* **(13) T2**
(30) 0401690 2004.02.20. FR

---

(11) E003196
(21) E 04 733874
(96) EP 20040733874 2004.05.19.
(97) EP 1636215 A1 2004.12.02.
EP 1636215 B1 2008.01.23.
(73) Basilea Pharmaceutica AG, Basel (CH)
(72) Eberle, Martin;
Bachmann, Felix;

Strebel, Alessandro;
Roy, Subho;
Srivastava, Sudhir;
Saha, Goutam

(74) dr. Jalsovszky Györgyné és dr. Miskolczi Mária ügyvédek, Budapest

(54) Furazano-benzimidazolok

(51) ***C07D 413/04*** *(2006.01)*
A61K 31/4245 *(2006.01)*
C07D 413/14 *(2006.01)*
C07D 417/14 *(2006.01)* **(13) T2**

(30) 20030405365 2003.05.23. EP

---

(11) E003263
(21) E 05 254381
(96) EP 20050254381 2005.07.13.
(97) EP 1744050 A1 2007.01.17.
EP 1744050 B1 2008.04.09.

(73) Delphi Technologies, Inc., Troy, Michigan (US)

(72) Cooke, Michael P.

(74) Mészárosné Dónusz Katalin, S.B.G. & K. Szabadalmi Ügyvivői Iroda, Budapest

(54) Befecskendező fúvóka

(51) ***F02M 45/08*** *(2006.01)*
F02M 61/18 *(2006.01)* **(13) T2**

---

(11) E003280
(21) E 03 727221
(96) EP 20030727221 2003.04.25.
(97) EP 1509403 A2 2003.11.27.
EP 1509403 B1 2008.01.23.

(73) LEONHARD KURZ Stiftung & Co. KG, 90763 Fürth (DE)

(72) REINHART, Werner

(74) dr. Antalffy-Zsíros András, DANUBIA Szabadalmi és Jogi Iroda Kft., Budapest

(54) Csík alakú biztonsági elem

(51) ***B42D 15/00*** *(2006.01)* **(13) T2**

(30) 20021022433 2002.05.22. DE

---

(11) E003285
(21) E 03 762220
(96) EP 20030762220 2003.06.27.
(97) EP 1556354 A1 2005.07.27.
EP 1556354 B1 2008.01.23.

(73) EURO-CELTIQUE S.A., Luxembourg (LU)

(72) KYLE, Donald, J.;
SUN, Qun;
TAFESSE, Laykea;
ZHANG, Chongwu;
ZHOU, Xiaoming

(74) Frankné dr. Machytka Daisy, Gödölle, Kékes, Mészáros & Szabó Szabadalmi és Védjegy Iroda, Budapest

(54) Fájdalom kezelésére alkalmas terápiás piperazin-származékok

(51) ***C07D 213/74*** *(2006.01)*
A61K 31/496 *(2006.01)*
A61K 31/4965 *(2006.01)*
A61K 31/501 *(2006.01)*
C07D 237/20 *(2006.01)*
C07D 241/20 *(2006.01)*
C07D 285/06 *(2006.01)*
C07D 239/42 *(2006.01)*
C07D 213/85 *(2006.01)*
A61K 31/506 *(2006.01)*
A61P 29/00 *(2006.01)* **(13) T2**

(30) 391962 P 2002.06.28. US
411030 P 2002.09.17. US
413148 P 2002.09.25. US
416582 P 2002.10.08. US

---

(11) E003195
(21) E 05 783911
(96) EP 20050783911 2005.09.06.
(97) EP 1791879 A1 2006.03.16.
EP 1791879 B1 2008.03.19.

(73) BASF SE, 67056 Ludwigshafen (DE)

(72) BRODT, Gregor;
EHRENSTEIN, Moritz;
KRÜGER, Marco;
SEIDL, Volker;
WINTER, Dominik;
KARIM, Asif;
MORITZ, Hans-Ulrich

(74) dr. Bódizs Árpád, S.B.G. & K. Szabadalmi Ügyvivői Iroda, Budapest

(54) Permetkondenzálási eljárás gyanta előállítására

(51) ***C08G 12/38*** *(2006.01)*
B01J 2/04 *(2006.01)* **(13) T2**

(30) 200410043479 2004.09.08. DE

---

(11) E003306
(21) E 03 779979
(96) EP 20030779979 2003.11.19.
(97) EP 1581224 A1 2004.06.17.
EP 1581224 B1 2008.01.23.

(73) Boehringer Ingelheim Pharma GmbH & Co.KG, 55216 Ingelheim am Rhein (DE)

(72) PAIRET, Michel;
PIEPER, Michael, P.;
MEADE, Christopher, John, Montague;
KONETZKI, Ingo

(74) dr. Kovári Zoltán, ADVOPATENT Szabadalmi és Védjegy Iroda, Budapest

(54) Tiotrópium-tartalmú gyógyszerkombinációk inhalálásra

(51) ***A61K 31/473*** *(2006.01)*
A61K 31/46 *(2006.01)*
A61P 11/06 *(2006.01)*
A61P 11/08 *(2006.01)* **(13) T2**

(30) 20021056080 2002.11.29. DE

---

(11) E003274
(21) E 04 029412
(96) EP 20040029412 2004.12.11.
(97) EP 1544539 A1 2005.06.22.
EP 1544539 B1 2008.01.23.

(73) Berghänel Elektrotechnik, 09119 Chemnitz (DE)

(72) Berghänel, Dietmar, Dr.-Ing.

(74) Mészárosné Dónusz Katalin, S.B.G. & K. Szabadalmi Ügyvivői Iroda, Budapest

(54) Berendezés víz villamos fűtéssel való elgőzölögtetésére

(51) ***F22B 1/28*** *(2006.01)*
F22B 27/16 *(2006.01)* **(13) T2**

(30) 20031058940 2003.12.15. DE

---

(11) E003190
(21) E 05 019254
(96) EP 20050019254 2005.09.05.
(97) EP 1760088 A1 2007.03.07.
EP 1760088 B1 2008.03.05.

(73) Immatics Biotechnologies GmbH, 72076 Tübingen (DE)

(72) Dengjel, Jörn
(74) dr. Pethő Árpád, DANUBIA Szabadalmi és Jogi Iroda Kft., Budapest
(54) Tumorasszociált peptidek, amelyek válogatás nélkül kötődnek a humán leukocita antigén II (HLA-II) molekulákhoz
(51) ***C07K 14/47*** *(2006.01)*
A61K 39/00 *(2006.01)* **(13) T2**

---

(11) E003270
(21) E 05 022203
(96) EP 20050022203 2005.10.12.
(97) EP 1775507 A1 2007.04.18.
EP 1775507 B1 2008.03.05.
(73) Roth Werke GmbH, 35232 Dautphetal (DE)
(72) A feltalálók nevük feltüntetésének mellőzését kérték
(74) Sikos Róbert, DANUBIA Szabadalmi és Jogi Iroda Kft., Budapest
(54) Csőidom csővezetékek részére
(51) ***F16L 13/14*** *(2006.01)*
F16L 33/207 *(2006.01)* **(13) T2**

---

(11) E003201
(21) E 05 754708
(96) EP 20050754708 2005.06.01.
(97) EP 1761542 A2 2005.12.22.
EP 1761542 B1 2008.01.02.
(73) F. Hoffmann-La Roche AG., Basel (CH)
(72) Lee, Eun Kyung;
Melville, Chris Richard;
Rotstein, David Mark
(74) dr. Jalsovszky Györgyné és dr. Miskolczi Mária ügyvédek, Budapest
(54) Oktahidro-pirrol[3,4-c]pirrol-származékok és felhasználásuk vírusellenes szerekként
(51) ***C07D 487/04*** *(2006.01)*
A61K 31/407 *(2006.01)* **(13) T2**
(30) 20040578759P 2004.06.09. US

---

(11) E003302
(21) E 04 002398
(96) EP 20040002398 2004.02.04.
(97) EP 1457401 A1 2004.09.15.
EP 1457401 B1 2008.04.30.
(73) KNORR-BREMSE Systeme für Schienenfahrzeuge GmbH, München (DE)
(72) Kerscher, Albert;
Fuderer, Erich
(74) dr. Jakab Judit, S.B.G. & K. Szabadalmi Ügyvivői Iroda, Budapest
(54) Sínhez kötött jármű fékberendezése
(51) ***B61H 13/24*** *(2006.01)*
B61H 13/04 *(2006.01)* **(13) T2**
(30) 20031004715 2003.02.06. DE

---

(11) E003288
(21) E 06 011048
(96) EP 20060011048 2006.05.30.
(97) EP 1734035 A1 2006.12.20.
EP 1734035 B1 2008.04.16.
(73) Bayer MaterialScience AG, Leverkusen (DE)
(72) Keggenhoff, Berthold;
Echterhoff, Ralf;
Serra, Ricardo
(74) dr. Török Ferenc, DANUBIA Szabadalmi és Jogi Iroda Kft., Budapest
(54) Eljárás 4,4'-difenilmetán-diizocianát előállítására
(51) ***C07C 263/10*** *(2006.01)*
C07C 263/20 *(2006.01)*
C07C 265/14 *(2006.01)* **(13) T2**
(30) 200510026864 2005.06.10. DE

---

(11) E003266
(21) E 04 719900
(96) EP 20040719900 2004.03.12.
(97) EP 1732898 A1 2005.09.22.
EP 1732898 B1 2008.01.23.
(73) Analytecon S.A., 2108 Couvet (CH)
(72) GUNZINGER, Jan;
LEANDER, Kurt
(74) Molnár Imre, DANUBIA Szabadalmi és Jogi Iroda Kft., Budapest
(54) Tetrahidroizokinolin- és tetrahidrobenz-azepin-származékok mint IGF-1R inhibitorok
(51) ***C07D 217/14*** *(2006.01)*
A61K 31/472 *(2006.01)*
A61K 31/4725 *(2006.01)*
C07D 233/16 *(2006.01)*
C07D 401/04 *(2006.01)*
C07D 217/16 *(2006.01)*
A61P 35/00 *(2006.01)* **(13) T2**

---

(11) E003290
(21) E 04 730128
(96) EP 20040730128 2004.04.28.
(97) EP 1620423 A1 2004.11.11.
EP 1620423 B1 2008.02.20.
(73) DSM IP Assets B.V., 6411 TE Heerlen (NL)
(72) MINK, Daniel;
WOLBERG, Michael;
BOESTEN, Wilhelmus, Hubertus, Joseph;
SEREINIG, Natascha
(74) Szentpéteri Zsolt, S.B.G. & K. Szabadalmi Ügyvivői Iroda, Budapest
(54) Eljárás (4-hidroxi-6-oxo-tetrahidropirán-2-il)-acetonitril és e vegyület származékainak előállítására
(51) ***C07D 309/00*** *(2006.01)*
A61K 31/40 *(2006.01)*
A61P 3/00 *(2006.01)*
A61P 3/06 *(2006.01)* **(13) T2**
(30) 03101227 2003.05.02. EP

---

(11) E003281
(21) E 04 763858
(96) EP 20040763858 2004.08.06.
(97) EP 1663750 A1 2005.04.28.
EP 1663750 B1 2008.02.20.
(73) Siemens Aktiengesellschaft, 80333 München (DE)
(72) ALBERT, Volker;
BERNARD, Paul;
SCHILLINGS, Dirk
(74) Mák András, S.B.G.& K. Szabadalmi és Ügyvédi Irodák, Budapest
(54) Nagyterű személyszállító jármű, különösen sínjármű, csuklósan összekötött kocsiszekrényekkel
(51) ***B61D 3/10*** *(2006.01)*
B62D 47/02 *(2006.01)* **(13) T2**
(30) 20031043536 2003.09.19. DE

---

(11) E003259
(21) E 06 114059
(96) EP 20060114059 2006.05.17.
(97) EP 1744054 A1 2007.01.17.
EP 1744054 B1 2008.03.05.
(73) ROBERT BOSCH GMBH, 70442 Stuttgart (DE)
(72) Holz, Dieter;
Rinke, Marcus;
Giehl, Alexander
(74) dr. Jakab Judit, S.B.G. & K. Szabadalmi Ügyvivői Iroda, Budapest
(54) Aktív horgonylöket-beállítás üzemanyag-injektoroknál
(51) ***F02M 61/16*** *(2006.01)*
F02M 47/02 *(2006.01)*
F02M 59/46 *(2006.01)* **(13) T2**
(30) 200510032461 2005.07.12. DE

---

(11) E003207
(21) E 03 758272
(96) EP 20030758272 2003.08.25.
(97) EP 1549774 A1 2004.03.18.
EP 1549774 B1 2007.12.05.
(73) APPLEXION, Epone (FR)
(72) Theoleyre, Marc-André
(74) Karácsonyi Béla, ADVOPATENT Szabadalmi és Védjegy Iroda, Budapest
(54) Eljárás laktóz előállítására tejsavóból vagy tejsavó ultraszűréséből származó permeátumból
(51) ***C13K 5/00*** *(2006.01)*
A23C 9/142 *(2006.01)*
A23C 9/146 *(2006.01)*
C13D 3/14 *(2006.01)* **(13) T2**
(30) 20020011046 2002.09.06. FR

---

(11) E003225
(21) E 03 760603
(96) EP 20030760603 2003.06.11.
(97) EP 1517609 A1 2003.12.31.
EP 1517609 B1 2008.01.16.
(73) Bayer CropScience AG, Monheim (DE)
(72) Wachendorff-Neumann, Ulrike;
Mauler-Machnik, Astrid;
Jautelat, Manfred;
Holmwood, Graham
(74) Schläfer László, DANUBIA Szabadalmi és Jogi Iroda Kft., Budapest
(54) Fungicid hatóanyag-kombinációk
(51) ***A01N 43/653*** *(2006.01)* **(13) T2**
(30) 20021028103 2002.06.24. DE

---

(11) E003268
(21) E 05 450168
(96) EP 20050450168 2005.10.12.
(97) EP 1657019 A1 2006.05.17.
EP 1657019 B1 2008.03.19.
(73) voestalpine Schienen GmbH, 8700 Leoben (AT)
(72) Pfeiler, Johann
(74) Sikos Róbert, DANUBIA Szabadalmi és Jogi Iroda Kft., Budapest
(54) Eljárás sínek összekötéséhez dörzshegesztéssel
(51) ***B23K 20/12*** *(2006.01)* **(13) T2**
(30) 18432004 2004.11.04. AT

---

(11) E003255
(21) E 04 725081
(96) EP 20040725081 2004.04.01.
(97) EP 1610770 A1 2004.10.21.
EP 1610770 B1 2008.02.27.
(73) AstraZeneca AB, 151 85 Södertälje (SE)
(72) ABRAHAMSSON, Hasse R., Sahlgrenska Univ. Hospital;
GILLBERG, Per-Goran
(74) Szentpéteri Zsolt, S.B.G. & K. Szabadalmi Ügyvivői Iroda, Budapest
(54) IBAT inhibitor használata székrekedés kezelésére vagy megelőzésére
(51) ***A61K 31/00*** *(2006.01)*
A61K 31/554 *(2006.01)*
A61P 1/10 *(2006.01)* **(13) T2**
(30) 0307918 2003.04.05. GB

---

(11) E003208
(21) E 05 735625
(96) EP 20050735625 2005.04.19.
(97) EP 1742621 A1 2005.11.03.
EP 1742621 B1 2008.02.27.
(73) Grünenthal GmbH, 52078 Aachen (DE)
(72) KUGELMANN, Heinrich
(74) dr. Jalsovszky Györgyné és dr. Miskolczi Mária ügyvédek, Budapest
(54) Hatóanyag-tartalmú tapaszt és legalább egy hatóanyag-leadást szabályozó eszközt magában foglaló hatóanyag-leadó rendszer
(51) ***A61K 9/70*** *(2006.01)* **(13) T2**
(30) 102004020463 2004.04.26. DE

---

(11) E003272
(21) E 05 717524
(96) EP 20050717524 2005.02.01.
(97) EP 1714070 A1 2005.09.22.
EP 1714070 B1 2008.03.05.
(73) Lyonnaise Des Eaux France, Paris (FR)
(72) Bordignon, Jacques;
Ferrier, Thierry;
Daras, Serge
(74) Kovári György, ADVOPATENT Szabadalmi és Védjegy Iroda, Budapest
(54) Eljárás folyadék, különösen ivóvíz szállítására szolgáló csővezetékek helyreállítására
(51) ***F16L 55/165*** *(2006.01)* **(13) T2**
(30) 20040001478 2004.02.13. FR

---

(11) E003304
(21) E 05 724510
(96) EP 20050724510 2005.03.03.
(97) EP 1725569 A1 2005.09.29.
EP 1725569 B1 2008.01.23.
(73) Bristol-Myers Squibb Company, Princeton, NJ 08543-4000 (US)
(72) UEDA, Yasutsugu;
CONNOLLY, Timothy, P.;
KADOW, John, F.;
MEANWELL, Nicholas, A.;
WANG, Tao;
CHEN, Chung-Pin, H.;
YEUNG, Kap-Sun;
ZHANG, Zhongxing;
LEAHY, David Kenneth;
PACK, Shawn, K.;
SOUNDARARAJAN, Nachimuthu;

SIRARD, Pierre;
LEVESQUE, Kathia;
THORAVAL, Dominique

(74) Ráthonyi Zoltán, S.B.G. & K. Szabadalmi Ügyvivői Iroda, Budapest

(54) Piperazin és szubsztituált piperidin alapú antivirális szerek prodrugjai

(51) ***C07F 9/09*** *(2006.01)*
A61K 31/437 *(2006.01)*
A61P 31/18 *(2006.01)*
C07D 471/04 *(2006.01)* **(13) T2**

(30) 553320 P 2004.03.15. US
635231 P 2004.12.10. US

---

(11) E003283
(21) E 05 747453
(96) EP 20050747453 2005.05.24.
(97) EP 1765581 A1 2006.01.12.
EP 1765581 B1 2008.01.23.

(73) Continental Aktiengesellschaft, 30165 Hannover (DE)

(72) LINNE, Stefan;
PAWLIK, Karl-Heinz

(74) Mészárosné Dónusz Katalin, S.B.G. & K. Szabadalmi Ügyvivői Iroda, Budapest

(54) Eljárás és berendezés peremmagok helyezésére

(51) ***B29D 30/32*** *(2006.01)* **(13) T2**

(30) 200410032511 2004.07.06. DE

---

(11) E003257
(21) E 05 731221
(96) EP 20050731221 2005.04.07.
(97) EP 1740569 A1 2005.11.10.
EP 1740569 B1 2008.02.20.

(73) Sanofi-Aventis Deutschland GmbH, 65929 Frankfurt am Main (DE)

(72) KALLUS, Christopher;
HEITSCH, Holger;
LINDENSCHMIDT, Andreas;
GRUENEBERG, Sven;
SZILLAT, Hauke

(74) Schläfer László, DANUBIA Szabadalmi és Jogi Iroda Kft., Budapest

(54) TAFIa inhibitorként alkalmazható imidazol-származékok

(51) ***C07D 401/06*** *(2006.01)*
A61K 31/41 *(2006.01)*
A61K 31/435 *(2006.01)*
C07D 409/14 *(2006.01)*
C07D 417/06 *(2006.01)*
C07D 401/14 *(2006.01)*
A61P 7/00 *(2006.01)* **(13) T2**

(30) 200410020186 2004.04.22. DE

---

(11) E003276
(21) E 04 804136
(96) EP 20040804136 2004.12.21.
(97) EP 1725567 A1 2005.07.21.
EP 1725567 B1 2008.03.26.

(73) Grünenthal GmbH, 52078 Aachen (DE)

(72) HINZE, Claudia;
SUNDERMANN, Bernd;
SCHICK, Hans;
HENKEL, Birgitta;
ENGLBERGER, Werner;
OBERBÖRSCH, Stefan;
FRIDERICHS, Elmar;
FRORMANN, Sven;
KÖGEL, Babette-Yvonne;
LINZ, Klaus;
MERLA, Beatrix;
SAUNDERS, Derek;
SCHRÖDER, Wolfgang

(74) dr. Jalsovszky Györgyné ügyvéd, Budapest

(54) ORL 1 receptorokhoz affinitást mutató spirociklusos ciklohexán-származékok

(51) ***C07D 495/10*** *(2006.01)*
A61K 31/407 *(2006.01)*
A61P 29/00 *(2006.01)*
C07D 471/10 *(2006.01)*
C07D 491/04 *(2006.01)* **(13) T2**

(30) 20031060792 2003.12.23. DE

---

(11) E003284
(21) E 03 748050
(96) EP 20030748050 2003.09.18.
(97) EP 1546567 A1 2004.04.15.
EP 1546567 B1 2008.01.23.

(73) A. RAYMOND ET CIE, 38000 Grenoble (FR)

(72) ZOUBEK, Viktor;
SASEK, Vaclav

(74) Mészáros Katalin, BUDAPATENT Szabadalmi és Védjegy Iroda Kft., Budapest

(54) Rögzítőelem

(51) ***F16B 21/08*** *(2006.01)*
F16B 2/22 *(2006.01)*
F16B 19/00 *(2006.01)* **(13) T2**

(30) 20021045276 2002.09.27. DE

---

(11) E003275
(21) E 05 783852
(96) EP 20050783852 2005.09.20.
(97) EP 1809791 A1 2006.04.20.
EP 1809791 B1 2008.01.23.

(73) Chemetall GmbH, 60487 Frankfurt am Main (DE)

(72) FISCHER, Peter;
BRUNNER, Hanspeter

(74) Schläfer László, DANUBIA Szabadalmi és Jogi Iroda Kft., Budapest

(54) Eljárás lézerreve eltávolítására

(51) ***C23G 1/08*** *(2006.01)*
B23K 26/00 *(2006.01)*
C11D 1/44 *(2006.01)*
C11D 3/20 *(2006.01)*
C11D 3/33 *(2006.01)*
C11D 11/00 *(2006.01)* **(13) T2**

(30) 102004046737 2004.09.25. DE

---

(11) E003289
(21) E 04 795675
(96) EP 20040795675 2004.10.20.
(97) EP 1685171 A1 2005.05.12.
EP 1685171 B1 2008.03.12.

(73) Bayer MaterialScience LLC, Pittsburgh, PA 15205-9741 (US)

(72) ROESLER, Richard, R.;
CRAWFORD, Derek, L.;
Frisch, Kurt, C.;
PETHIYAGODA, Dinesh;
DANIELMEIER, Karsten

(74) dr. Valyon Józsefné, DANUBIA Szabadalmi és Jogi Iroda Kft., Budapest

(54) Nedvességre kikeményedő poliéter-uretánok reaktív szilán-csoportokkal, és alkalmazásuk tömítőszerekként, ragasztóanyagokként és bevonatokként

(51) ***C08G 18/10*** *(2006.01)* **(13) T2**
(30) 690956 2003.10.22. US

---

(11) E003278
(21) E 04 803479
(96) EP 20040803479 2004.12.03.
(97) EP 1825062 A1 2007.08.06.
EP 1825062 B1 2008.03.12.
(73) Robel Bahnbaumaschinen GmbH, 83395 Freilassing (DE)
(72) WIDLROITHER, Otto
(74) Mészárosné Dónusz Katalin, S.B.G. & K. Szabadalmi Ügyvivői Iroda, Budapest
(54) Csavarozógép
(51) ***E01B 29/28*** *(2006.01)*
B23P 19/06 *(2006.01)* **(13) T2**

---

(11) E003291
(21) E 04 816165
(96) EP 20040816165 2004.04.07.
(97) EP 1661089 A1 2005.03.24.
EP 1661089 B1 2007.12.12.
(73) Thomson Licensing, Boulogne-Billancourt (FR)
(72) Gomila, Cristina;
Llach, Joan
(74) dr. Kereszty Marcell, Gödölle, Kékes, Mészáros & Szabó Szabadalmi és Védjegy Iroda, Budapest
(54) Eljárás és berendezés filmszemcsemintázatok modellezésére a frekvenciatartományban
(51) ***G06T 5/10*** *(2006.01)* **(13) T2**
(30) 2003498945P 2003.08.29. US

---

(11) E003292
(21) E 04 794151
(96) EP 20040794151 2004.10.05.
(97) EP 1689548 A1 2005.05.06.
EP 1689548 B1 2007.12.19.
(73) TDY Industries, Inc., Pittsburgh, Pennsylvania (US)
(72) Festeau, Gilles;
Dufour, Jean-Luc;
Fang, Daniel X.;
Wills, David J.
(74) dr. Kereszty Marcell, Gödölle, Kékes, Mészáros & Szabó Szabadalmi és Védjegy Iroda, Budapest
(54) Forgácsolóbetét nagy sebességű homlokmaráshoz
(51) ***B23C 5/20*** *(2006.01)* **(13) T2**
(30) 20030686308 2003.10.15. US

---

(11) E003295
(21) E 05 784378
(96) EP 20050784378 2005.09.15.
(97) EP 1794399 A1 2006.03.23.
EP 1794399 B1 2008.02.13.
(73) Knorr-Bremse Gesellschaft mit beschränkter Haftung, 2340 Mödling (AT)
(72) JAROLIM, Reinhold
(74) dr. Jakab Judit, S.B.G. & K. Szabadalmi Ügyvivői Iroda, Budapest
(54) Padlón található rögzítőberendezés
(51) ***E05D 15/10*** *(2006.01)* **(13) T2**
(30) 15742004 2004.09.17. AT

---

(11) E003286
(21) E 03 769689
(96) EP 20030769689 2003.10.29.
(97) EP 1562955 A1 2004.05.21.
EP 1562955 B1 2008.02.27.
(73) AstraZeneca AB, 151 85 (SE)
(72) PLE, Patrick
(74) Szentpéteri Zsolt, S.B.G. & K. Szabadalmi Ügyvivői Iroda, Budapest
(54) Src tirozinkináz kinazolinszármazékok
(51) ***C07D 491/04*** *(2006.01)*
A61K 31/517 *(2006.01)*
C07D 519/00 *(2006.01)*
A61P 35/00 *(2006.01)* **(13) T2**
(30) 02292736 2002.11.04. EP
03290900 2003.04.10. EP

A rovat 142 db közlést tartalmaz.

Vegyes európai szabadalmi közlemények

Jogutódlás

(11) E.000.722 (21) E03729359
(73) Eisai R&D Management Co., Ltd., Tokyo (JP)
(74) Szentpéteri Zsolt, S.B.G. & K. Szabadalmi Ügyvivői Iroda, Budapest

(11) E.001.669 (21) E04704901
(73) Rexam Closure Systems Inc., Perrysburg, Ohio (US)
(74) DANUBIA Szabadalmi és Jogi Iroda Kft., Budapest

(11) E.002.737 (21) E05010800
(73) S & V Technologies AG, Henningsdorf (DE)
(74) DANUBIA Szabadalmi és Jogi Iroda Kft., Budapest

(11) E.002.931 (21) E03711524
(73) SABIC Innovative Plastics IP B.V., Bergen op Zoom (NL)

A rovat 4 db közlést tartalmaz.

Képviseleti megbízás

(21) E03729359
(73) Eisai R&D Management Co., Ltd., Tokyo (JP)
(74) Szentpéteri Zsolt, S.B.G. & K. Szabadalmi Ügyvivői Iroda, Budapest

(21) E04704901
(73) Rexam Closure Systems Inc., Perrysburg, Ohio (US)
(74) DANUBIA Szabadalmi és Jogi Iroda Kft., Budapest

(21) E05010800
(73) S & V Technologies AG, Henningsdorf (DE)
(74) DANUBIA Szabadalmi és Jogi Iroda Kft., Budapest

(21) E03711524
(73) SABIC Innovative Plastics IP B.V., Bergen op Zoom (NL)

A rovat 4 db közlést tartalmaz.

Név-, illetve címváltozás

(11) E.000.973 (21) E04742732
(54) Tapadóréteggel bevont elektromos vezető és eljárás ilyen elektromos vezető gyártására
(73) ESSEX EUROPE, Compiegne (FR)

(11) E.001.883 (21) E03750298
(54) Neutronoptikai építőelem kisszögű neutronszórásos méréstechnikához
(73) Helmholtz-Zentrum Berlin für Materialien und Energie GmbH, Berlin (DE)

(11) E.003.006 (21) E03743718
(54) Fájdalom kezelésére vagy megelőzésére alkalmas tiadiazolil-piperazin-származékok
(73) EURO-CELTIQUE S.A., Luxembourg (LU)

(11) E.003.512 (21) E04760321
(54) Készítmények súlycsökkenés befolyásolására
(73) Orexigen Therapeutics, Inc., La Jolla, CA (US)

A rovat 4 db közlést tartalmaz.

Helyreigazítás

(11) E 002.342 (21) E03292567 (13) T8
(54) Eljárás monoklór-amin előállítására

(11) E 002.452 (21) E04738101 (13) T8
(54) Víztisztító rendszerből és kútszivattyúrendszerből álló integrált rendszer

A rovat 2 db közlést tartalmaz.

KIEGÉSZÍTŐ OLTALMI TANÚSÍTVÁNYRA VONATKOZÓ KÖZLEMÉNYEK

Tájékoztatás kiegészítő oltalmi tanúsítványra vonatkozó bejelentésekről

(21) S 08 00006 (22) 2008.06.23.
(71) Novartis AG, Basel (CH)
(95) Deferasirox és gyógyászatilag elfogadható sói
Termék típusa: Gyógyszer
(68) HU 226232
(54) Helyettesített 3,5-difenil-1,2,4-triazolok, előállítási eljárásaik, fémkelátképzőként való gyógyászati alkalmazásuk és ezeket tartalmazó gyógyszerkészítmények
(93) EU/1/06/356/001-006 2006.08.28
(74) Parragh Gáborné dr., S.B.G. & K. Szabadalmi Ügyvivői Iroda, Budapest

A rovat 1 db közlést tartalmaz.

Megadott kiegészítő oltalmi tanúsítványok

(11) S000064
(21) S 05 00022 (22) 2005.12.09.
(73) PDL BioPharma, Inc., Redwood City, California (US)
(95) Omalizumab vagy gyógyászatilag elfogadható sói
Termék típusa: Gyógyszer
(68) HU 211174
(54) Humanizált immunglobulinok, valamint előállításuk és alkalmazásuk
(92) EU/1/05/319/001, 002 2005.10.25
Engedélyezett termék neve: omalizumab /XOLAIR/
(24) 2009.12.28
(94) 2014.12.28
(74) Karácsonyi Béla, ADVOPATENT Szabadalmi és Védjegy Iroda, Budapest

A rovat 1 db közlést tartalmaz.

NÖVÉNYFAJTA-OLTALMI KÖZLEMÉNYEK

Adatközlés növényfajta-oltalmi bejelentésekről

(21) F 08 00006 (22) 2008.06.25.
(71) Silvanus Csoport Kft., Fertőszentmiklós, 9444
Petőházi u. 1. (HU)
(53) Express Gold
(54) Fehér fűz, Salix alba

A rovat 1 db közlést tartalmaz.

HASZNÁLATI MINTA KÖZLEMÉNYEK

Adatközlés használati mintaoltalmi bejelentésekről

A – SZEKCIÓ
KÖZSZÜKSÉGLETI CIKKEK

(21) U 08 00120 (22) 2008.06.20.
(71) Demény Rezső 34%, Kaposvár, 7400 Dózsa György út 10. (HU);
Kiss Jenő 33%, Szabadi, 7253 Petőfi u. 68. (HU);
dr. Lénárd, Sándor 33%, Thyrnau/Passau, 94136 Birkenweg 12 (DE)
(54) Gyógygáz boksz

(21) U 08 00118 (22) 2008.06.13.
(71) Malakuczi Zsolt, Nyíregyháza, 4400 Kossuth u. 41. (HU)
(54) Zuhanykabinajtó nyitási rendszer vezetősínen belül lévő görgőkkel

(21) U 08 00126 (22) 2008.07.02.
(71) Polgár Zoltán, Keszthely, 8360 Hanczók u. 18. (HU)
(54) Cukorcirok betakarítógép
(74) Honffy Gábor, Vecsés

(21) U 08 00132 (22) 2008.07.09.
(71) Poly Medicure Ltd., New Delhi, 110065 (IN)
(54) Biztonsági eszköz intravénás katéterező készülék tűjéhez
(30) 202007009977 2007.07.17. DE
(74) Kovács Gábor, DANUBIA Szabadalmi és Jogi Iroda Kft., Budapest

(21) U 08 00122 (22) 2008.06.24.
(71) Trautsch András, Budapest, 1087 Százados úti Művésztelep 3/13 (HU)
(54) Dísztárgy, előnyösen használati tárgy, különösen ékszer

B – SZEKCIÓ
IPARI MŰVELETEK ÁLTALÁBAN ÉS SZÁLLÍTÁS

(21) U 08 00129 (22) 2008.07.07.
(71) Blahó Miklós, Budapest, 1033 Zab u. 5. (HU)
(54) Alvósriasztó kézre csíptethető készülék

(21) U 08 00124 (22) 2008.06.26.
(71) Fullsec Vagyonvédelmi, Kereskedelmi és Szolgáltató Kft., Budapest, 1196 Áchim Á. u. 1. (HU)
(54) Behatolás-érzékelő rendszer elsősorban vasúti kocsikon szállított gépjárművek védelmére
(74) Préda Gábor, SWORKS Nemzetközi Szabadalmi Ügyvivői Iroda Kft., Budapest

(21) U 08 00119 (22) 2008.06.19.
(71) Jámbor Imre, Székesfehérvár, 8000 Kandó Kálmán u. 2. (HU)
(54) Merev falakkal határolt műanyag palack konstrukció
(74) Várnai Anikó, INTERINNO Szabadalmi Iroda, Budapest

(21) U 08 00135 (22) 2008.07.15.
(71) ifj. Sipos László, Szombathely, 9700 Holdsugár u. 15. (HU)
(54) Folyadék, krém vagy szirup flakonból való fogyásának, új tárolási helyzetének címkézéssel utalva a helyes tárolásával, kevesebb anyag kerül kiszáradásra és könnyebben kezelhető

E – SZEKCIÓ
HELYHEZ KÖTÖTT LÉTESÍTMÉNYEK

(21) U 08 00121 (22) 2008.06.23.
(71) Deák Ferenc László, Budapest, 1132 Váci út 54. II/21. (HU)
(54) Tolókapu-vezető szerkezet

(21) U 08 00130 (22) 2008.07.08.
(71) Deák Ferenc László, Budapest, 1132 Váci út 54. II/21. (HU)
(54) Kapuszárny-összehajtó szerkezet

(21) U 08 00133 (22) 2008.07.11.
(71) Gombos Csaba, Erdőkertes, 2113 Szabadkai u. 29. (HU)
(54) Expandált polisztirolhabbal könnyített, cellázott faipari és építőipari lapszerkezet

F – SZEKCIÓ
MECHANIKA, VILÁGÍTÁS, FŰTÉS

(21) U 08 00134 (22) 2008.07.15.
(71) Géczi Nándor, Tornaszentjakab, 3769 Rákóczi út 9. (HU)
(54) Belső üreges dugattyú belső égésű motorok részére

G – SZEKCIÓ
FIZIKA

(21) U 08 00127 (22) 2008.07.02.
(71) Borbély Péter, Budapest, 1116 Sipos Pál u. 16. (HU);
Tóth Balázs, Budakeszi, 2092 Tavasz u. 19. (HU)
(54) Hordozóváz reklámszerkezethez
(74) Szilágyi Ildikó, VTPatent Iparjogvédelmi és Innovációs Iroda Kft., Budapest

(21) U 08 00131 (22) 2008.07.08.
(71) Kahles Gesellschaft m.b.H., Wien, 1170 Zeillergasse 18–22 (AT)
(54) Működtetőelem célzó távcső célzó jelének beállítására
(74) Kis-Kovács Annemarie, DANUBIA Szabadalmi és Jogi Iroda Kft., Budapest

A rovat 15 db közlést tartalmaz.

Megadott használati mintaoltalmak

A – SZEKCIÓ
KÖZSZÜKSÉGLETI CIKKEK

(51) ***A61G 17/08*** *(2006.01)*
(11) 003463 2008.06.25.
(21) U 08 00036 **(22) 2008.03.04.**
(73) (72) Benák Mihály, Szeged (HU)
(54) Műanyag belső urna
(74) Szabó Gyula, Budakalász

(57) Műanyag belső urna halotti hamvak időtálló, kegyeleti elhelyezésére, amelynek urnafedéllel lezárt és – olvasztással – lehegesztett urnateste van azzal jellemezve, hogy az urnatest (l) felső részét hengerpalást (2) határolja, amely ívelt felületű forgástestpalástban (3) folytatódik, és ez utóbbi alulról kör alakú fenéklappal (4) van lezárva, továbbá a hengerpalást (2) kúpos bevezetőperemmel (5) és belső horonnyal (6) van kiképezve, amelyhez a tárcsa alakú urnafedél (7) záróperemével (8) van – bepattintással – csatlakoztatva.

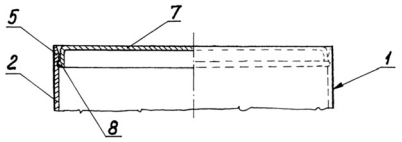

3. ábra

B – SZEKCIÓ
IPARI MŰVELETEK ÁLTALÁBAN ÉS SZÁLLÍTÁS

(51) ***B68G 7/00*** *(2006.01)*
B68G 7/06 *(2006.01)*
(11) 003461 2008.06.25.
(21) U 07 00180 **(22) 2007.10.17.**
(73) GeloTec a.s., Praha 9, Treboradice (CZ)
(72) Reslová, Ivana, Praha 9, Treboradice (CZ)
(54) Szerkezeti elrendezés matracok teherhordó felületéhez
(30) PUV 2007-18806 2007.05.16. CZ
(74) dr. Gödölle István, Gödölle, Kékes, Mészáros & Szabó Szabadalmi és Védjegy Iroda, Budapest

(57) Szerkezeti elrendezés matracok teherhordó felületéhez, amely matrac tartalmaz rugalmas anyagból, előnyösen poliuretánból vagy hasonló habszivacsból készített, négyzet vagy téglalap alapú lapos hasáb alakú alaptestet (1), amely legalább egy sor gélszegmenssel (3) van ellátva és egy huzatba (5) abból kivehetően van behelyezve, azzal jellemezve, hogy a szilikon-polimer alapú anyagból lévő, alakos testekként kiképzett gélszegmensek (3) az alaptest (1) felső felületén (11) elhelyezkedő puhulórétegben (2) lévő kivágásokba (21) vannak beágyazva.

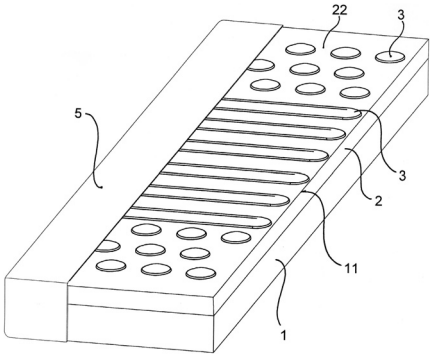

1. ábra

(51) ***B68G 7/00*** *(2006.01)*
B68G 7/06 *(2006.01)*
(11) 003467 2008.06.25.
(21) U 07 00160 **(22) 2007.09.26.**
(73) GeloTec a.s., Praha 9, Treboradice (CZ)
(72) Reslová, Ivana, Praha 9, Treboradice (CZ)
(54) Matrac
(30) PUV 2006-18387 2006.12.19. CZ
(74) dr. Gödölle István, Gödölle, Kékes, Mészáros & Szabó Szabadalmi és Védjegy Iroda, Budapest

(57) Matrac, amely tartalmaz rugalmas anyagból, előnyösen poliuretánból vagy hasonló habszivacsból készített, négyzet vagy téglalap alapú lapos hasáb alakú alaptestet (1), amely egy huzatba (4) abból kivehetően van behelyezve, azzal jellemezve, hogy az alaptest (1) felső felülete (11) el van látva legalább egy sorozat gélszegmenssel (2), amelyek vagy a felső felülethez (11) vannak rögzítve, vagy a felső felületen (11) elmozgatható legalább egy övszerű burkolatban (3) vannak elhelyezve, vagy a matrac huzatának (4) az alaptest (1) felső felületét (11) borító részében vannak elhelyezve.

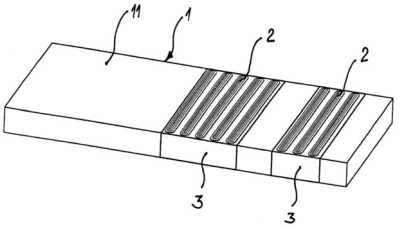

13. ábra

E – SZEKCIÓ
HELYHEZ KÖTÖTT LÉTESÍTMÉNYEK

(51) ***E06B 1/34*** *(2006.01)*
E06B 1/62 *(2006.01)*
(11) 003466 2008.06.25.
(21) U 07 00111 **(22) 2007.07.05.**
(73) (72) Vinkó György 90%, Budapest (HU);
Velősy András 10%, Törökbálint (HU)
(54) Épületszerkezetek lefedésére szolgáló műkő fedlapelem

(57) Épületszerkezetek lefedésére szolgáló műkő fedlapelem azzal jellemezve, hogy műkő fedlapelem főidomához (2) – kerületének legalább egyik részéhez – anyagfolytonosan vízcseppentő perem (3) van csatlakoztatva.

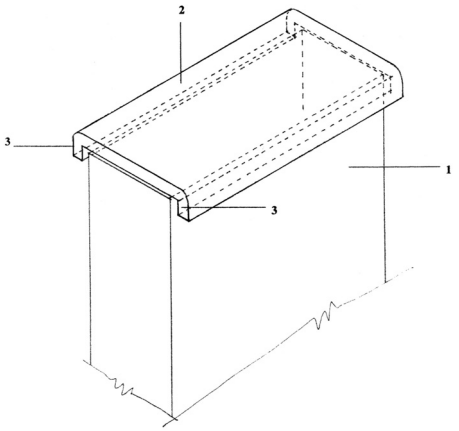

1. ábra

H – SZEKCIÓ
VILLAMOSSÁG

(51) ***H01H 73/00*** *(2006.01)*
(11) **003465** 2008.06.25.
(21) **U 07 00059** **(22)** **2007.04.06.**
(73) Hess Trading SR, spol. s.r.o., Skalica (SK)
(72) Úlehla, Ivan, Skalica (SK)
(54) **Maradékáram megszakító**
(30) 2006-235 2006.04.07. CZ
(74) dr. Köteles Zoltán, S.B.G. & K., Szabadalmi Ügyvivői Iroda, Budapest

(57) Hibaáram-védőkapcsoló, amely egyetlen testben van megvalósítva, és álló és mozgó villamos érintkezőinek egymáshoz viszonyított mozgásának vezérlésére kialakított vezérlő emelőkarral van ellátva, és tartalmaz egy, a vezérlő emelőkart a mozgó érintkezővel összekötő teljesítményzáró és -nyitó mechanizmust, valamint egy, az ezzel a teljesítményzáró és -nyitó mechanizmussal összekötött szakaszoló mechanizmust, azzal jellemezve, hogy a teljesítményzáró és -nyitó mechanizmus (10) két, egymással elforgatható módon összekötött, változtatható merevítést nyújtó elemből (11, 12) van kialakítva, ahol ennek az elforgatható összekötésnek a helyén (101), oldalt a vezérlő szakaszoló mechanizmus (30) is össze van kötve a húzórúdjának (31) az első végével (311), míg a húzórúd (31) másik vége (312) elforgatható módon egy emelőkarhoz (32) van kötve – amelynek az első vége (321) közelebb van a húzórúdnak (31) az ezzel az emelőkarral (32) fennálló elforgatható kötése helyéhez (102) – és elforgatható módon van rögzítve a hibaáram-védőkapcsoló testében, a vezérlő húzórúd (31) végeinek (311, 312) kötése alatt levő helyen (103), míg a másik végén (322) – amely távolabb van a vezérlő húzórúdnak (31) az ezzel a emelőkarral (32) fennálló elforgatható kötése helyétől (102) – ennek az emelőkarnak (32) a mérete és alakja úgy van kialakítva, hogy ütközőn (33) létrehozott reteszelő felületre (330) felfeküdve reteszelődhessen, amely ütközőnek az első vége (331) a hibaáram-védőkapcsoló testében elforgatható módon van elhelyezve, és amelynek a másik, szabad vége (332) egy villamosan az áramkörre kötött, szakaszoló impulzus előállítására kialakított elektromágnes működtető szervhez (4) van kötve; továbbá a mozgó érintkezőt (2) nyitott helyzet felé előfeszítő rugó (209) a mozgó érintkezőhöz (2) van kötve, és a mozgó érintkezőnek (2) a merevítést nyújtó elemekből (11, 12) álló, változtatható merevítővel fennálló elforgatható kötésének helyén (104) van bekötve a mozgó érintkezőnek (2) az álló érintkezővel (6) való zárási állapotát kijelző mechanizmus (50) jelző húzórúdja (5).

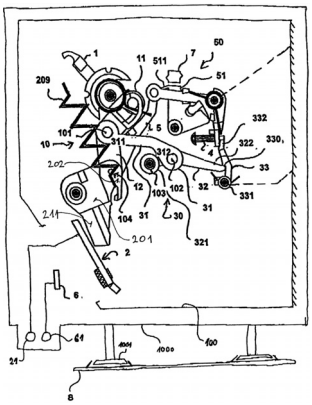

1. ábra

(51) ***H03F 1/00*** *(2006.01)*
(11) **003462** 2008.06.25.
(21) **U 07 00220** **(22)** **2007.12.13.**
(73) STA Vertriebs-GmbH, Salzburg (AT)
(72) dr. Bretz Károly, Budapest (HU);
Huber, Alois, Waging a. See (DE)
(54) **Aktív hídkapcsolás bipoláris áram gerjesztésére periódikusan változó mágneses terek előállítására**
(30) 102007040063.4 2007.08.24. DE
(74) dr. Bretz Károly, Budapest

(57) Aktív hídkapcsolás bipoláris áramgerjesztés céljára, periodikus, modulált mágneses terek előállítására, főleg mágneses terápia céljaira a traumatológia, az ortopédia, a neurológia, a dermatológia és a sport területén, melyben vezérlőegységek (I, II, III, IV) hídkapcsoláshoz (V) csatlakoznak, azzal jellemezve, hogy két P-csatornás MOSFET (1, 3), két N-csatornás MOSFET (2, 4) és két ellenállás (15, 20) hídkapcsolásba (V) vannak kötve, a P-csatornás MOSFET-ek (1, 3) source elektródái (S1, S3) a pozitív tápfeszültségre (+) vannak kötve, a P-csatornás MOSFET (1) drain elektródája (D1) és az N-csatornás MOSFET (2) drain elektródája (D2) össze van kötve, a P-csatornás MOSFET (3) drain elektródája (D3) és az N-csatornás MOSFET (4) drain elektródája (D4) egymáshoz vannak kapcsolva, a hídkapcsolás (V) kimeneteihez (22, 23) gerjesztőtekercs (21) van csatlakoztatva, két vezérlőegység (I, III) a P-csatornás MOSFET-ekhez (1, 3) és két vezérlőegység (II, IV) az N-csatornás MOSFET-ekhez (2, 4) van kapcsolva, két vezérlőegység (III, IV) kábellel (24) van összekötve, két vezérlőegység (I, II) kábellel (25) van egymáshoz kapcsolva, a vezérlő bemeneti pont (A-input) kábellel (26) vezérlőegységekhez (II, IV) van csatlakoztatva, ellenállás (15) egyrészt a hídkapcsolás (V) közös földpontjához (GND) csatlakozik, másrészt az N-csatornás MOSFET (2) source elektródájához (S2) és vezérlőegységhez (II) van kötve, ellenállás (20) egyrészt a hídkapcsolás (V) közös földpontjához (GND) csatlakozik, másrészt az N-csatornás MOSFET (4) source elektródájához (S4) és vezérlő egységhez (IV) van kötve, a kapcsoló bemeneti pont (EN-A) kábellel (24) van a vezérlőegységekhez (III, IV) kapcsolva, a kapcsoló bemeneti pont (EN-B) kábellel (25) van a vezérlőegységekhez (I, II) csatlakoztatva.

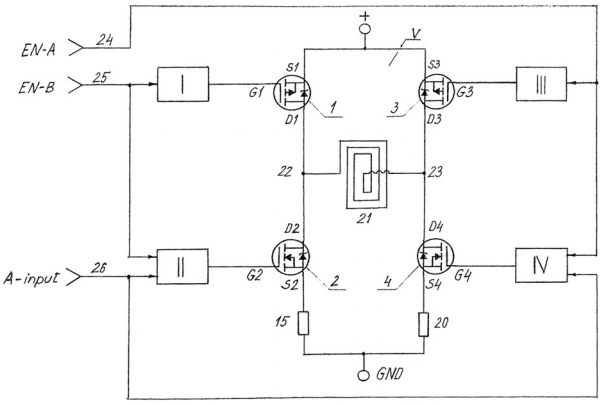

1. ábra

A rovatban meghirdetett használati mintaoltalmak száma: 6 db.

Használati mintaoltalom megszűnése és újra érvénybe helyezése

Használati mintaoltalom megszűnése díjfizetés hiányában **MM3K**

(11) 001592 (21) U 98 00306
(54) Eszköz lépcsőszőnyeg kiszabásához

(11) 001720 (21) U 98 00303
(54) Kétszeresen szigetelt ablak

(11) 001810 (21) U 99 00318
(54) Radiátorkészülék helyiségek egyedi gázfűtéséhez

(11) 001864 (21) U 99 00316
(54) Segédelem nélkül zárható tetőfenéklapolt doboz

(11) 002190 (21) U 00 00354
(54) Migráción alapuló alakos test állatok ápolására

(11) 002191 (21) U 00 00340
(54) Áramköri elrendezés játékautomaták működési adatainak gyűjtéséhez és központi adattárolásához

(11) 002542 (21) U 02 00356
(54) Vagyonvédelmi kapcsolási elrendezés

(11) 002758 (21) U 03 00294
(54) Berendezés vízfolyások medrének vagy állóvizek földfelszín-teknőjének kotrására

(11) 002886 (21) U 04 00176
(54) Tömítés

(11) 002931 (21) U 04 00283
(54) Ülőpárna többrétegű táblásított anyagból

(11) 002932 (21) U 04 00284
(54) Többrétegű táblásított anyag

(11) 002943 (21) U 04 00294
(54) Személyi készülék habzó oxigénkoktél előállítására

(11) 003029 (21) U 04 00277
(54) Kapunyitó motort vezérlő szerkezeti elrendezés

(11) 003154 (21) U 05 00263
(54) Csomagolóeszköz lemezes optikai tárolók egyedi szállítására

(11) 003180 (21) U 05 00258
(54) Berendezés folyadék tárolására, illetve átemelésére, előnyösen szennyvízátemelő akna

(11) 003363 (21) U 07 00029
(54) Hőcserélő talajcellás hűtő-fűtő berendezés

A rovat 16 db közlést tartalmaz.

Használati mintaoltalom újra érvénybe helyezése **NB3K**

(11) 002568 (21) U 02 00316
(54) Karosszéria hátfali rész autóbuszhoz

(11) 003104 (21) U 05 00223
(54) Középmély-művelő berendezés mezőgazdasági talajművelésre

A rovat 2 db közlést tartalmaz.

Vegyes használati mintaoltalmi közlemények

Jogutódlás **PC3K**

(11) 002930 (21) U 04 00275
(73) MÁV-GÉPÉSZET Vasútijármű Fenntartó és Javító Zártkörűen Működő Részvénytársaság, Budapest (HU)
(74) dr. Jakab Judit, S.B.G. & K. Szabadalmi Ügyvivői Iroda, Budapest

(11) 003042 (21) U 05 00158
(73) MÁV-GÉPÉSZET Vasútijármű Fenntartó és Javító Zártkörűen Működő Részvénytársaság, Budapest (HU)
(74) dr. Jakab Judit, S.B.G. & K. Szabadalmi Ügyvivői Iroda, Budapest

A rovat 2 db közlést tartalmaz.

Képviselet megszűnése **HH2K**

(11) 003451 (21) U 07 00090
(73) Palócz István, Budapest (HU)
(74) Varga Tamás Péter, VTPatent Iparjogvédelmi és Innovációs Iroda Kft., Budapest

(11) 003454 (21) U 07 00184
(73) Duropack-Starpack Kft., Füzesabony (HU)
(74) Szilágyi Ildikó, VTPatent Iparjogvédelmi és Innovációs Iroda Kft., Budapest

(11) 003459 (21) U 07 00223
(73) Turi László, Budapest (HU)
(74) Szilágyi Ildikó, VTPatent Iparjogvédelmi és Innovációs Iroda Kft., Budapest

A rovat 3 db közlést tartalmaz.

Név-, illetve címváltozás **HC1K**

(11) 003104 (21) U 05 00223
(54) Középmély-művelő berendezés mezőgazdasági talajművelésre
(73) SASFORM Mérnöki és Kereskedelmi Kft., Kecskemét (HU)

A rovat 1 db közlést tartalmaz.

FORMATERVEZÉSI MINTAOLTALMI KÖZLEMÉNYEK

Adatközlés formatervezési mintaoltalmi bejelentésekről

1. OSZTÁLY
ÉLELMISZEREK

(21) D 08 00208 **(22) 2008.07.14.**
(71) Koch Danica Cukrászda Kft., Budapest, 1035 Vörösvári út 41. (HU)
(54) Fonott mákos-diós beigli, csavart mákos-diós beigli

6. OSZTÁLY
BÚTORZATOK

(21) D 08 00168 **(22) 2008.06.25.**
(71) Garzon Bútor Zrt., Székesfehérvár, 8000 Bakony u. 4. (HU)
(54) „Szigma" asztalok íves lábfejjel

(21) D 08 00205 **(22) 2008.07.02.**
(71) Kákonyi Zsuzsanna, Telki, 2089 Erdő u. 5. (HU)
(54) Karnis

7. OSZTÁLY
HÁZTARTÁSI CIKKEK, AMELYEK NEM TARTOZNAK MÁS OSZTÁLYOKBA

(21) D 08 00171 **(22) 2008.06.27.**
(71) R-Glass Hungary Kft., Salgótarján, 3100 Huta út 1. (HU)
(54) Pohár

(21) D 08 00170 **(22) 2008.06.26.**
(71) Réti Zsófia, Balatonalmádi, 8220 Deák F. u. 7. (HU)
(54) Italkeverő
(74) dr. Németh Soma ügyvéd, Győr

8. OSZTÁLY
SZERSZÁMOK, FÉMTÖMEGCIKKEK

(21) D 08 00163 **(22) 2008.06.19.**
(71) Selényi Gábor, Ercsi, 2451 Híd u. 46. (HU)
(54) Rögzítéstechnikai elem
(74) Török Antal szabadalmi ügyvivő, Győr

9. OSZTÁLY
CSOMAGOLÓESZKÖZÖK ÉS TARTÁLYOK ÁRUSZÁLLÍTÁS ÉS ÁRUKEZELÉS CÉLJÁRA

(21) D 08 00204 **(22) 2008.07.02.**
(71) DALEX-SÜTI Kft., Soltvadkert, 6230 Árpád u. 23. (HU)
(54) Csomagolás
(74) dr. Kovári Zoltán, ADVOPATENT Szabadalmi és Védjegy Iroda, Budapest

(21) D 08 00167 **(22) 2008.06.25.**
(71) Garzon Bútor Zrt., Székesfehérvár, 8000 Bakony u. 4. (HU)
(54) Tren-Nova szekrények íves ajtóval

(21) D 08 00158 **(22) 2008.06.06.**
(71) ifj. Sipos László, Szombathely, 9700 Holdsugár u. 15. (HU)
(54) Folyadék, krém vagy szirup/flakonból való fogyásának nyomkövetése, új tárolási helyzetének a címkézéssel utalva a helyes tárolásával, kevesebb anyag kerül kiszáradásra, pazarlásra

(21) D 08 00164 **(22) 2008.06.19.**
(71) Tulik Zoltán, Cegléd, 2700 Virág u. 49/a (HU);
Tulikné Buresch Veronika, Cegléd, 2700 Virág u. 49/a (HU)
(54) Teafilter
(74) Török Antal, Győr

11. OSZTÁLY
DÍSZTÁRGYAK

(21) D 08 00173 **(22) 2008.06.30.**
(71) Dobolán Judit, Százhalombatta, 2440 Damjanich u. 53. (HU)
(54) Ékszer

(21) D 08 00174 **(22) 2008.06.30.**
(71) Dobolán Judit, Százhalombatta, 2440 Damjanich u. 53. (HU)
(54) Ékszer

(21) D 08 00175 **(22) 2008.06.30.**
(71) Dobolán Judit, Százhalombatta, 2440 Damjanich u. 53. (HU)
(54) Ékszer

(21) D 08 00176 **(22) 2008.06.30.**
(71) Dobolán Judit, Százhalombatta, 2440 Damjanich u. 53. (HU)
(54) Ékszer

(21) D 08 00177 **(22) 2008.06.30.**
(71) Dobolán Judit, Százhalombatta, 2440 Damjanich u. 53. (HU)
(54) Ékszer

(21) D 08 00178 **(22) 2008.06.30.**
(71) Dobolán Judit, Százhalombatta, 2440 Damjanich u. 53. (HU)
(54) Ékszer

(21) D 08 00179 **(22) 2008.06.30.**
(71) Dobolán Judit, Százhalombatta, 2440 Damjanich u. 53. (HU)
(54) Ékszer

(21) D 08 00180 **(22) 2008.06.30.**
(71) Dobolán Judit, Százhalombatta, 2440 Damjanich u. 53. (HU)
(54) Ékszer

(21) D 08 00181 **(22) 2008.06.30.**
(71) Dobolán Judit, Százhalombatta, 2440 Damjanich u. 53. (HU)
(54) Ékszer

(21) D 08 00182 **(22) 2008.06.30.**
(71) Dobolán Judit, Százhalombatta, 2440 Damjanich u. 53. (HU)
(54) Ékszer

(21) D 08 00183 **(22) 2008.06.30.**
(71) Dobolán Judit, Százhalombatta, 2440 Damjanich u. 53. (HU)
(54) Ékszer

(21) D 08 00184 **(22) 2008.06.30.**
(71) Dobolán Judit, Százhalombatta, 2440 Damjanich u. 53. (HU)
(54) Ékszer

(21) D 08 00185 **(22) 2008.06.30.**
(71) Dobolán Judit, Százhalombatta, 2440 Damjanich u. 53. (HU)
(54) Ékszer

(21) D 08 00186 **(22) 2008.06.30.**
(71) Dobolán Judit, Százhalombatta, 2440 Damjanich u. 53. (HU)
(54) Ékszer

(21) D 08 00187 **(22) 2008.06.30.**
(71) Dobolán Judit, Százhalombatta, 2440 Damjanich u. 53. (HU)
(54) Ékszer

(21) D 08 00188 **(22) 2008.06.30.**
(71) Dobolán Judit, Százhalombatta, 2440 Damjanich u. 53. (HU)
(54) Ékszer

(21) D 08 00189 **(22) 2008.06.30.**
(71) Dobolán Judit, Százhalombatta, 2440 Damjanich u. 53. (HU)
(54) Ékszer

(21) D 08 00190 **(22) 2008.06.30.**
(71) Dobolán Judit, Százhalombatta, 2440 Damjanich u. 53. (HU)
(54) Ékszer

(21) D 08 00191 **(22) 2008.06.30.**
(71) Dobolán Judit, Százhalombatta, 2440 Damjanich u. 53. (HU)
(54) Ékszer

(21) D 08 00192 **(22) 2008.06.30.**
(71) Dobolán Judit, Százhalombatta, 2440 Damjanich u. 53. (HU)
(54) Ékszer

(21) D 08 00193 **(22) 2008.06.30.**
(71) Dobolán Judit, Százhalombatta, 2440 Damjanich u. 53. (HU)
(54) Ékszer

(21) D 08 00194 **(22) 2008.06.30.**
(71) Dobolán Judit, Százhalombatta, 2440 Damjanich u. 53. (HU)
(54) Ékszer

(21) D 08 00195 **(22) 2008.06.30.**
(71) Dobolán Judit, Százhalombatta, 2440 Damjanich u. 53. (HU)
(54) Üvegpárna plasztik

(21) D 08 00196 **(22) 2008.06.30.**
(71) Dobolán Judit, Százhalombatta, 2440 Damjanich u. 53. (HU)
(54) Üvegpárna plasztika

(21) D 08 00197 **(22) 2008.06.30.**
(71) Dobolán Judit, Százhalombatta, 2440 Damjanich u. 53. (HU)
(54) Üvegpárna plasztika

(21) D 08 00198 **(22) 2008.06.30.**
(71) Dobolán Judit, Százhalombatta, 2440 Damjanich u. 53. (HU)
(54) Üvegpárna plasztika

(21) D 08 00199 **(22) 2008.06.30.**
(71) Dobolán Judit, Százhalombatta, 2440 Damjanich u. 53. (HU)
(54) Üvegpárna

(21) D 08 00200 **(22) 2008.06.30.**
(71) Dobolán Judit, Százhalombatta, 2440 Damjanich u. 53. (HU)
(54) Üvegpárna plasztik

(21) D 08 00201 **(22) 2008.06.30.**
(71) Dobolán Judit, Százhalombatta, 2440 Damjanich u. 53. (HU)
(54) Üvegpárna plasztika

(21) D 08 00202 **(22) 2008.06.30.**
(71) Dobolán Judit, Százhalombatta, 2440 Damjanich u. 53. (HU)
(54) Üvegpárna plasztika

12. OSZTÁLY
SZÁLLÍTÓ- ÉS EMELŐBERENDEZÉSEK

(21) D 08 00166 **(22) 2008.06.25.**
(71) Uracs István, Eger, 3300 Iskola u. 1–3. (HU)
(54) Vízi robogó műanyag test

21. OSZTÁLY
JÁTÉKOK, JÁTÉKSZEREK, SÁTRAK ÉS SPORTCIKKEK

(21) D 08 00165 **(22) 2008.06.24.**
(71) Németh György, Pécs, 7635 Varjú u. 15. (HU)
(54) Zoé, a kisróka, plüssjáték

24. OSZTÁLY
ORVOSI ÉS LABORATÓRIUMI FELSZERELÉSEK

(21) D 08 00172 **(22) 2008.06.27.**
(71) DenTi System Kft., Szentes, 6600 Honvéd u. 45. (HU)
(54) Denti Extre-orális implantántum
(74) Erdély Péter, DANUBIA Szabadalmi és Jogi Iroda Kft., Budapest

26. OSZTÁLY
VILÁGÍTÓESZKÖZÖK, FÉNYFORRÁSOK

(21) D 08 00169 **(22) 2008.06.26.**
(71) Tímár és Társa Kft., Pécs, 7623 Hőgyes Endre u. 26. (HU)
(54) Napenergiával működő közvilágítási kandeláber

99. OSZTÁLY
EGYEBEK

(21) D 08 00206 **(22) 2008.07.02.**
(71) Bauplast Műanyagipari és Kereskedelmi Kft., Tatabánya, 2800 Szövetkezet u. 12. (HU)
(54) Műanyag ágyás- és gyepszegély

A rovat 45 db közlést tartalmaz.

Formatervezési mintaoltalmi bejelentések közzététele

6. OSZTÁLY
BÚTORZATOK

(21) D 07 00176 **(22) 2007.11.26.**
(71) (72) Szirtes Dóra, Érd (HU)
(54) Kárpitozott bútor
(55)

1/1. ábra

2/1. ábra

3/1. ábra

4/1. ábra

5/1. ábra

6/1. ábra

7/1. ábra

8/1. ábra

9/1. ábra

10/1. ábra

11/1. ábra

12/1. ábra

(51) 06-01

(21) D 07 00172 **(22) 2007.11.21.**
(71) Zolmár 2000 Kft., Budapest (HU)
(72) Juhász Zoltán, Budapest (HU)
(74) dr. Kovári Zoltán, ADVOPATENT Szabadalmi és Védjegy Iroda, Budapest
(54) Gépjármű üléshuzat készlet
(55)

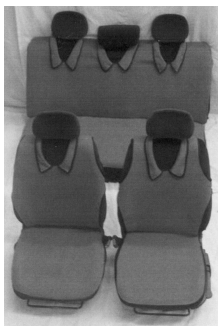

1/1. ábra

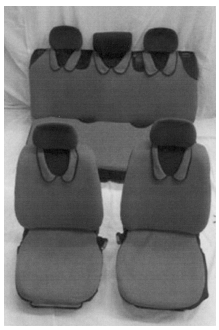

2/1. ábra

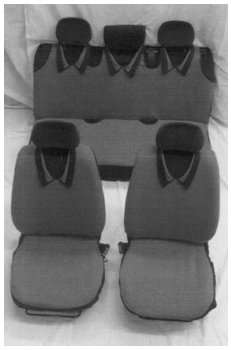

3/1. ábra

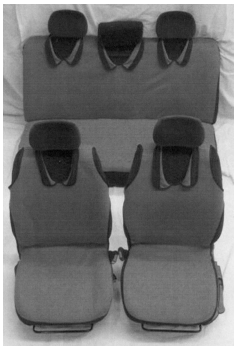

4/1. ábra

(51) 06-13

7. OSZTÁLY
HÁZTARTÁSI CIKKEK, AMELYEK NEM TARTOZNAK MÁS OSZTÁLYOKBA

(21) D 07 00177 **(22) 2007.11.26.**
(71) (72) Horváth István, Budapest (HU)
(54) Vágódeszka tálkával
(55)

1/1. ábra

(51) 07-04

(21) D 07 00170 **(22) 2007.11.16.**
(71) (72) Botos István, Siklós (HU);
Botos Ivanka, Siklós (HU)
(74) Mészárosné Dónusz Katalin, S.B.G. & K. Szabadalmi Ügyvivői Iroda, Budapest
(54) Konyhai súroló-, tisztítóeszköz
(55)

1/1. ábra

(51) 07-05

8. OSZTÁLY
SZERSZÁMOK, FÉMTÖMEGCIKKEK

(21) D 07 00149 **(22) 2007.09.28.**
(71) (72) Kukorelli Péter, Győr (HU);
Orlai Balázs, Leányfalu (HU)
(54) P formájú, kerékpár parkoló korlát
(55)

1/1. ábra

(51) 08-10

9. OSZTÁLY
CSOMAGOLÓESZKÖZÖK ÉS TARTÁLYOK ÁRUSZÁLLÍTÁS ÉS ÁRUKEZELÉS CÉLJÁRA

(21) D 07 00123 **(22) 2007.08.08.**
(71) ERTER Élelemiszeripari Korlátolt Felelősségű Társaság, Miskolc (HU)
(72) Bartos Márton Gáspár, Budapest (HU)
(54) PET-palack
(55)

1/1. ábra

2/1. ábra

(51) 09-01

(21) D 07 00173 **(22) 2007.11.21.**
(71) HUNGERIT Baromfifeldolgozó és Élelmiszeripari Zrt., Szentes (HU)
(72) Marsi Anikó, Nagykovácsi (HU)
(74) Kovári György, ADVOPATENT Szabadalmi és Védjegy Iroda, Budapest

(54) Csomagoló fólia (zöldfűszeres)
(55)

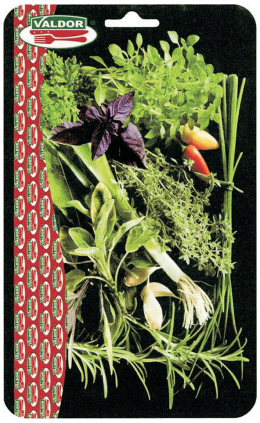

1/1. ábra

(51) 09-03

---

(21) D 07 00174 **(22) 2007.11.21.**
(71) HUNGERIT Baromfifeldolgozó és Élelmiszeripari Zrt., Szentes (HU)
(72) Marsi Anikó, Nagykovácsi (HU)
(74) Kovári György, ADVOPATENT Szabadalmi és Védjegy Iroda, Budapest
(54) Csomagoló fólia (szárított fűszeres)
(55)

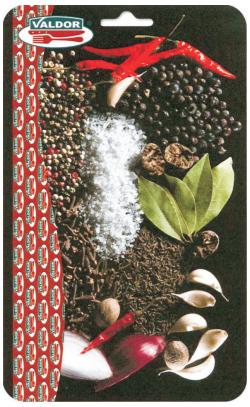

1/1. ábra

(51) 09-03

---

11. OSZTÁLY
DÍSZTÁRGYAK

---

(21) D 07 00155 **(22) 2007.10.10.**
(71) (72) Fidram Margit, Miskolc (HU)
(54) Ékszer
(55)

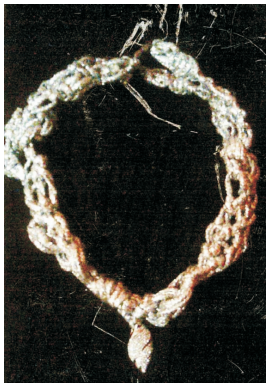

1/1. ábra

2/1. ábra

3/1. ábra

(51) 11-01

---

13. OSZTÁLY
ELEKTROMOS ENERGIÁT TERMELŐ, ELOSZTÓ ÉS ÁTALAKÍTÓ BERENDEZÉSEK

---

(21) D 07 00161 **(22) 2007.10.18.**
(71) (72) dr. Güntner Ottó, Budapest (HU);
dr. Barkóczi István, Miskolc (HU);
dr. Varga László, Kerepes (HU)
(74) Jankura János, DeveloPat Szabadalmi és Védjegy Iroda, Budapest
(54) Magas hőmérsékletű, növelt átviteli kapacitású sodronyszerkezet
(55)

1/1. ábra

(51) 13-03

---

19. OSZTÁLY
ÍRÓSZEREK, IRODAI FELSZERELÉSEK, MŰVÉSZETI ÉS OKTATÁSI KELLÉKEK

---

(21) D 07 00168 **(22) 2007.11.08.**
(71) (72) Vizi Balázs, Budapest (HU)
(74) dr. Kriston Pál szabadalmi ügyvivő, Budapest
(54) Anamorf képek, illusztrációk tükörhenger, fóliapaláston történő megjelenítésére alkalmas képeslap
(55)

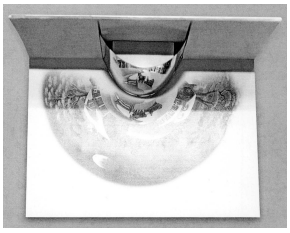

1/1. ábra

(51) 19-01

---

(21) D 07 00145 **(22) 2007.09.21.**
(71) (72) Derecskey László, Budapest (HU)

(74) Mák András, S.B.G. & K. Szabadalmi Ügyvivői Iroda, Budapest
(54) Hajtogatott térkép és reklámhordozó
(55)

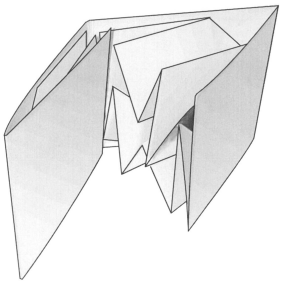

1/2. ábra

(51) 19-07

20. OSZTÁLY
ÁRUSÍTÁS ÉS REKLÁMOZÁS CÉLJÁRA SZOLGÁLÓ ESZKÖZÖK, TÁBLÁK

(21) D 07 00169 **(22) 2007.11.15.**
(71) (72) Báder Dezső, Tököl (HU)
(54) Köszöntő tábla
(55)

1/1. ábra

2/1. ábra

3/1. ábra

(51) 20-03

A rovat 13 db közlést tartalmaz.

Megadott formatervezési mintaoltalmak

1. OSZTÁLY
ÉLELMISZEREK

(11) 090942 2008.05.05.
(21) D 07 00109 **(22) 2007.06.28.**
(73) (72) Gáborján Rita, Budapest (HU)
(54) Szendvics
(51) 01-01

(11) 090956 2008.05.28.
(21) D 07 00079 **(22) 2007.05.09.**
(73) Zimbo Perbál Húsipari Termelő Kft., Perbál (HU)
(74) Mészáros Katalin, BUDAPATENT Szabadalmi és Védjegy Iroda Kft., Budapest
(54) Hús- és hentesárukból, felvágottból, sonkából, húsipari vörösárukból kialakított tömb
(51) 01-04

2. OSZTÁLY
RUHÁZATI CIKKEK ÉS RÖVIDÁRUK

(11) 090911 2008.04.07.
(21) D 05 00153 **(22) 2005.08.16.**
(73) (72) Szekeres-Vári Magdolna, Törökbálint (HU)
(54) Fürdőruha
(51) 02-02

3. OSZTÁLY
UTAZÁSI CIKKEK, TOKOK, TARTÓK, NAPERNYŐK ÉS SZEMÉLYES TÁRGYAK, MELYEK MÁSUTT NEM SZEREPELNEK

(11) 090963 2008.05.28.
(21) D 07 00101 **(22) 2007.06.11.**
(73) (72) Csángó Tamás, Budapest (HU)
(54) Tok különösen mobiltelefonokhoz
(51) 03-01

6. OSZTÁLY
BÚTORZATOK

(11) 090933 2008.05.05.
(21) D 07 00009 **(22) 2007.02.02.**
(73) (72) Bogáthy Attila, Szeged (HU)
(54) Összecsukható asztal, 2 pozícióban rögzíthető állítószerkezettel
(51) 06-03

(11) 090958 2008.05.28.
(21) D 07 00105 **(22) 2007.06.20.**
(73) (72) Bogáthy Attila, Szeged (HU)
(54) 1 oldalas és 2 oldalas asztalok ívelt oldalakkal, fiókkal és anélkül
(51) 06-03

7. OSZTÁLY
HÁZTARTÁSI CIKKEK, AMELYEK NEM TARTOZNAK MÁS OSZTÁLYOKBA

(11) 090923 2008.05.05.
(21) D 07 00057 **(22) 2007.04.03.**
(73) (72) Zila László, Budapest (HU)
(74) Király György, JUREX Iparjogvédelmi Iroda, Budapest
(54) Torta(készítő)-forma
(51) 07-02

(11) 090941 2008.05.05.
(21) D 07 00106 **(22) 2007.06.20.**
(73) (72) Ács Zoltán, Dombóvár (HU)
(54) Gomba alakú pohártartó pohárral
(51) 07-06

8. OSZTÁLY
SZERSZÁMOK, FÉMTÖMEGCIKKEK

(11) 090928 2008.05.05.
(21) D 07 00042 **(22) 2007.03.19.**
(73) (72) Szűsz János, Miskolc (HU)
(74) Karaffy Erzsébet szabadalmi ügyvivő, Miskolc
(54) Autó reklámzászlórúd
(51) 08-08

(11) 090962 2008.05.28.
(21) D 07 00098 **(22) 2007.06.04.**
(73) Ferr-Express Kft., Kecskemét (HU)
(74) Török Antal, Győr
(54) Csőbilincs I.
(51) 08-08

(11) 090961 2008.05.28.
(21) D 07 00097 **(22) 2007.06.04.**
(73) Ferr-Express Kft., Kecskemét (HU)
(74) Török Antal, Győr
(54) Csőbilincs II.
(51) 08-08

9. OSZTÁLY
CSOMAGOLÓESZKÖZÖK ÉS TARTÁLYOK ÁRUSZÁLLÍTÁS ÉS ÁRUKEZELÉS CÉLJÁRA

(11) 090945 2008.05.08.
(21) D 06 00053 **(22) 2006.02.15.**
(73) (72) Takács Ferenc, Budakeszi (HU)
(74) Farkas Tamás, DANUBIA Szabadalmi és Védjegy Iroda Kft., Budapest
(54) Méz tartály részlet
(51) 09-01

(11) 090936 2008.05.05.
(21) D 06 00246 **(22) 2006.12.18.**
(73) (72) Dusoczky Tamás, Budapest (HU); Motál György, Budapest (HU)
(54) Italos kristálypalack
(51) 09-01

---

(11) 090953 2008.05.28.
(21) D 07 00070 **(22) 2007.04.20.**
(73) X-Favorit Kft., Tiszaalpár (HU)
(74) dr. Csernus Tibor ügyvéd, Kecskemét
(54) Hangyairtó szer csomagolóflakonja
(51) 09-01

---

(11) 090957 2008.05.28.
(21) D 07 00089 **(22) 2007.05.30.**
(73) MONA Hungary Kft., Budapest (HU)
(74) dr. Kardi Judit, Dr. Kardi Judit Ügyvédi Iroda, Budapest
(54) Csomagolótasak
(51) 09-03

---

(11) 090931 2008.05.05.
(21) D 07 00147 **(22) 2007.09.25.**
(73) (72) Kutasi Szabolcs, Nyírpazony (HU)
(74) dr. Zakály Ottó ügyvéd, Tatabánya
(54) Tüzelőanyag-csomagoló doboz, zsák, vödör
(51) 09-05 09-03

---

11. OSZTÁLY
DÍSZTÁRGYAK

---

(11) 090926 2008.05.05.
(21) D 07 00050 **(22) 2007.03.29.**
(73) (72) Santák Judit, Zalaegerszeg (HU)
(54) Jegygyűrű
(51) 11-01

---

(11) 090947 2008.05.28.
(21) D 07 00052 **(22) 2007.03.29.**
(73) (72) Santák Judit, Zalaegerszeg (HU)
(54) Jegygyűrűkészlet
(51) 11-01

---

(11) 090925 2008.05.05.
(21) D 07 00053 **(22) 2007.03.29.**
(73) (72) Santák Judit, Zalaegerszeg (HU)
(54) Jegygyűrű
(51) 11-01

---

(11) 090946 2008.05.28.
(21) D 07 00006 **(22) 2007.01.18.**
(73) (72) Négyesi Klára, Budapest (HU)
(54) Fürdőszobai kollekciók, kiegészítők (pohár, szappannyomó, szappantartó, WC- kefetartó)
(51) 11-02

---

12. OSZTÁLY
SZÁLLÍTÓ- ÉS EMELŐBERENDEZÉSEK

---

(11) 090952 2008.05.28.
(21) D 07 00074 **(22) 2007.04.26.**
(73) (72) Schmidt Károly, Budapest (HU)
(54) Mozgatható lábszerkezet
(51) 12-02

---

(11) 090937 2008.05.05.
(21) D 07 00061 **(22) 2007.04.12.**
(73) (72) Berencsi Róbert, Járdánháza (HU)
(54) Autókarosszéria
(51) 12-08

---

(11) 090954 2008.05.28.
(21) D 07 00075 **(22) 2007.04.27.**
(73) (72) Bódis Kálmán, Budapest (HU)
(54) Sportautó
(51) 12-08

---

(11) 090949 2008.05.28.
(21) D 07 00015 **(22) 2007.02.12.**
(73) (72) Ardó Tamás 66%, Tiszakécske (HU); Lajtár Jenő 34%, Herceghalom (HU)
(54) Kerékpárkormányszár
(51) 12-11

---

(11) 090934 2008.05.05.
(21) D 07 00064 **(22) 2007.04.17.**
(73) (72) Horváth Roland, Baja (HU)
(54) Alkatrész trolibusz munkavezeték hálózatára
(51) 12-16

---

13. OSZTÁLY
ELEKTROMOS ENERGIÁT TERMELŐ, ELOSZTÓ ÉS ÁTALAKÍTÓ BERENDEZÉSEK

---

(11) 090935 2008.05.05.
(21) D 07 00066 **(22) 2007.04.17.**
(73) (72) Horváth Roland, Baja (HU); Sárdi Sándor, Baja (HU)
(54) Elektromos ellenállás
(51) 13-99

---

14. OSZTÁLY
ADATRÖGZÍTŐ, ADATFELDOLGOZÓ, VALAMINT HÍRKÖZLÉS ÉS ADATÁTVITEL CÉLJÁRA SZOLGÁLÓ KÉSZÜLÉKEK

---

(11) 090948 2008.05.28.
(21) D 07 00071 **(22) 2007.04.20.**
(73) (72) Csurgai Ferenc Attila, Cegléd (HU)
(54) Hangsugárzók
(51) 14-01

---

(11) 090929 2008.05.05.
(21) D 07 00040 **(22) 2007.03.12.**
(73) Ganz-Skoda Közlekedési Zrt., Budapest (HU)
(74) Székely Éva egyéni szabadalmi ügyvivő, Budapest
(54) Pneumatikus rúdáramszedő készlet
(51) 14-02

---

20. OSZTÁLY
ÁRUSÍTÁS ÉS REKLÁMOZÁS CÉLJÁRA SZOLGÁLÓ ESZKÖZÖK, TÁBLÁK

---

(11) 090943 2008.05.05.
(21) D 07 00102 **(22) 2007.06.12.**
(73) Győri Likőrgyár Zártkörűen Működő Részvénytársaság, Győr (HU)
(74) dr. Bódis Judit ügyvéd, Győr
(54) Italkínáló félhordó
(51) 20-02

---

21. OSZTÁLY
JÁTÉKOK, JÁTÉKSZEREK, SÁTRAK ÉS SPORTCIKKEK

(11) 090951 2008.05.28.
(21) D 06 00044 **(22) 2006.02.15.**
(73) (72) Dohány Péter, Gyál (HU)
(74) dr. Szentmiklósi Péter, Szentmiklósi és Társa Ügyvédi Iroda, Budapest
(54) Játékbowling-6 bábus
(51) 21-01

(11) 090921 2008.05.05.
(21) D 07 00011 **(22) 2007.02.02.**
(73) (72) Erdélyi Ágoston, Budapest (HU); Gyaraki József, Budapest (HU)
(74) dr. Turcsány József, Turcsány és Kócza Ügyvédi Iroda, Budapest
(54) Logikai játék készlet
(51) 21-01

(11) 090950 2008.05.28.
(21) D 06 00045 **(22) 2006.02.15.**
(73) (72) Dohány Péter, Gyál (HU)
(74) dr. Szentmiklósi Péter, Szentmiklósi és Társa Ügyvédi Iroda, Budapest
(54) Játékbowling-10 bábus
(51) 21-01

23. OSZTÁLY
FOLYADÉKELOSZTÓ BERENDEZÉSEK, EGÉSZSÉGÜGYI, FŰTŐ-, SZELLŐZTETŐ, ÉS LÉGKONDICIONÁLÓ BERENDEZÉSEK, SZILÁRD FŰTŐANYAGOK

(11) 090932 2008.05.05.
(21) D 07 00067 **(22) 2007.04.17.**
(73) (72) Horváth Roland 67%, Baja (HU); Mészáros László 33%, Mélykút (HU)
(54) Elektromos fűtőkészülék
(51) 23-03

24. OSZTÁLY
ORVOSI ÉS LABORATÓRIUMI FELSZERELÉSEK

(11) 090938 2008.05.05.
(21) D 07 00062 **(22) 2007.04.12.**
(73) (72) dr. Gyarmati Gyula, Hegyeshalom (HU)
(54) Pentaplant fogászati implantátum
(51) 24-03

25. OSZTÁLY
ÉPÜLETSZERKEZETEK, ÉPÍTÉSZETI ELEMEK

(11) 090960 2008.05.28.
(21) D 07 00110 **(22) 2007.07.09.**
(73) (72) Ács András Károly, Dunakeszi (HU)
(54) Burkolólap
(51) 25-01

26. OSZTÁLY
VILÁGÍTÓESZKÖZÖK, FÉNYFORRÁSOK

(11) 090927 2008.05.05.
(21) D 07 00045 **(22) 2007.03.22.**
(73) (72) Erdélyi István, Tarcal (HU)
(54) Szőlőtőkéből készített álló, illetve asztali gyertyatartó
(51) 26-01

(11) 090939 2008.05.05.
(21) D 07 00043 **(22) 2007.03.20.**
(73) (72) Kreisz Péter, Budaörs (HU)
(54) Örökmécses
(51) 26-05

(11) 090959 2008.05.28.
(21) D 07 00099 **(22) 2007.06.06.**
(73) Kassai Form Bt., Budapest (HU)
(74) Várnai Anikó, INTERINNO Szabadalmi Iroda, Budapest
(54) Mécses tartó fáklya
(51) 26-05

30. OSZTÁLY
CIKKEK ÁLLATTARTÁS ÉS -GONDOZÁS CÉLJÁRA

(11) 090922 2008.05.05.
(21) D 07 00017 **(22) 2007.02.13.**
(73) (72) Tóth Gábor, Budapest (HU); Rátz Anett, Beled (HU)
(54) Sajt alakú és gyümölcs alakú fogkoptatók rágcsálók részére
(51) 30-99

99. OSZTÁLY
EGYEBEK

(11) 090955 2008.05.28.
(21) D 07 00078 **(22) 2007.05.08.**
(73) Canal Digital AS, Snaroya (NO)
(30) 20060592 2006.11.09. NO
(74) dr. Antalffy-Zsiros András, DANUBIA Szabadalmi és Védjegy Iroda Kft., Budapest
(54) Díszítőelem
(51) 99-00

(11) 090924 2008.05.05.
(21) D 07 00091 **(22) 2007.06.01.**
(73) (72) Jáger Ferenc, Örkény (HU)
(74) Kormos Ágnes egyén szabadalmi ügyvivő, Budapest
(54) Urna
(51) 99-00

A rovatban meghirdetett formatervezési mintaoltalmak száma: 41 db.

Formatervezési mintaoltalom megújítása

(11) 086153
(21) D 94 00185 **(22) 1993.08.17.**
(54) Fogkefe

(11) 087624
(21) D 98 00280 **(22) 1998.07.08.**
(54) Orrspray

(11) 087658
(21) D 98 00334 **(22) 1998.08.19.**
(54) Kupak fogkeféhez

(11) 087659
(21) D 98 00333 **(22) 1998.08.19.**
(54) Kupak fogkeféhez

(11) 087823
(21) D 98 00368 **(22) 1998.09.10.**
(54) Kupak fogkeféhez

(11) 087842
(21) D 98 00264 **(22) 1998.07.02.**
(54) Fogantyú bögréhez

(11) 087937
(21) D 98 00387 **(22) 1998.09.21.**
(54) Inhalátor

(11) 089750
(21) D 03 00157 **(22) 2003.05.16.**
(54) Férfi és női láb formájú bárszék

(11) 089860
(21) D 03 00147 **(22) 2003.05.07.**
(54) Palack

(11) 090050
(21) D 03 00182 **(22) 2003.06.18.**
(54) Szikvizes flakon

(11) 090137
(21) D 02 00398 **(22) 2002.11.15.**
(54) Műanyag flakon és zárókupak (730 ml-es)

(11) 090145
(21) D 03 00274 **(22) 2003.09.12.**
(54) Csomagolódoboz

(11) 090151
(21) D 02 00401 **(22) 2002.11.19.**
(54) Mintás palack

(11) 090590
(21) D 03 00222 **(22) 2003.07.22.**
(54) Erősítő huzalrács betétek

A rovat 14 db közlést tartalmaz.

Vegyes formatervezési mintaoltalmi közlemények

Jogutódlás **GB9Q**

(11) 090133 (21) D 04 00006
(73) Ranyák György, Budapest (HU)
(74) dr. Mikófalvi Gábor ügyvéd, Budapest

(21) D 07 00162
(73) VEIKI-VNL Kft. 62%, Budapest (HU);
ISO-NET Kft. 38%, Debrecen (HU)
(74) Jankura János, DeveloPat Szabadalmi és Védjegy Iroda, Budapest

(21) D 07 00163
(73) VEIKI-VNL Kft. 62%, Budapest (HU);
ISO-NET Kft. 38%, Debrecen (HU)
(74) Jankura János, DeveloPat Szabadalmi és Védjegy Iroda, Budapest

(21) D 07 00164
(73) VEIKI-VNL KFT. 62%, Budapest (HU);
ISO-NET Kft. 38%, Debrecen (HU)
(74) Jankura János, DeveloPat Szabadalmi és Védjegy Iroda, Budapest

A rovat 4 db közlést tartalmaz.

Képviseleti megbízás **HH1Q**

(11) 089750 (21) D 03 00157
(73) (72) Knapp, Alois, Lembach (AT)
(74) Simonfay Ügyvédi Iroda, mag. dr. Simonfay Géza, Budapest

(11) 090145 (21) D 03 00274
(73) Glaxo Group Limited, Greenford, Middlesex (GB)
(74) S.B.G. & K. Szabadalmi Ügyvivői Iroda, Budapest

(11) 090212 (21) D 03 00198
(73) Invest-Holding Plusz Kft., Budapest (HU)
(74) DeveloPat Szabadalmi és Védjegy Iroda, Budapest

A rovat 3 db közlést tartalmaz.

Képviselet megszűnése **HH2Q**

(11) 089750 (21) D 03 00157
(73) Knapp, Alois, Lembach (AT)
(74) dr. Jakucs Zoltán, Jakucs és Társai Ügyvédi Iroda, Budapest

(11) 090145 (21) D 03 00274
(73) Glaxo Group Limited, Greenford, Middlesex (GB)
(74) Szuhai Elemér, DANUBIA Szabadalmi és Védjegy Iroda Kft., Budapest

A rovat 2 db közlést tartalmaz.

Név-, illetve címváltozás **HC9Q**

(11) 090137 (21) D 02 00398
(54) Műanyag flakon és zárókupak (730 ml-es)
(73) Nagykőrösi Konzervgyár Zrt., Nagykőrös (HU)

A rovat 1 db közlést tartalmaz.

NEMZETI VÉDJEGYKÖZLEMÉNYEK I.

Védjegybejelentések meghirdetése I.

(210) M 08 01089 **(220) 2008.03.28.**
(731) „Csányi Alapítvány a Gyermekekért" Kiemelkedően Közhasznú Alapítvány, Budapest (HU)
(740) dr. Szűcs Ernő Péter, Csitáry és Szűcs Ügyvédi Iroda, Budapest
(541) Csányi Alapítvány a Gyermekekért Életút Program
(511) 41 Nevelés; szakmai képzés; szórakoztatás; sport- és kulturális tevékenységek.

---

(210) M 08 01497 **(220) 2008.04.28.**
(731) 2F Iskola Kft., Szeged (HU)
(740) dr. Mészáros Gábor, Molnár és Tóth Ügyvédi Iroda, Szeged
(546)
2F ISKOLA
(511) 41 Oktatás, oktatási tárgyú információk, oktatási vizsgáztatás.

---

(210) M 08 01498 **(220) 2008.04.28.**
(731) 2F Iskola Kft., Szeged (HU)
(740) dr. Mészáros Gábor, Molnár és Tóth Ügyvédi Iroda, Szeged
(546)
2F
(511) 41 Oktatás, oktatási tárgyú információk, oktatási vizsgáztatás.

---

(210) M 08 01499 **(220) 2008.04.28.**
(731) 2F Iskola Kft., Szeged (HU)
(740) dr. Mészáros Gábor, Molnár és Tóth Ügyvédi Iroda, Szeged
(546)
2F
(511) 41 Oktatás, oktatási tárgyú információk, oktatási vizsgáztatás.

---

(210) M 08 01500 **(220) 2008.04.28.**
(731) 2F Iskola Kft., Szeged (HU)
(740) dr. Mészáros Gábor, Molnár és Tóth Ügyvédi Iroda, Szeged
(546)
(511) 41 Oktatás, oktatási tárgyú információk, oktatási vizsgáztatás.

---

(210) M 08 01126 **(220) 2008.04.01.**
(731) AG-Média Kft., Debrecen (HU)
(546)
TERMÉSZETES EGÉSZSÉG
A HAGYOMÁNYOS ÉS ALTERNATÍV GYÓGYÁSZAT MAGAZINJA
www.termeszetesegeszseg.hu
2007. szeptember
I.szám/1.
(511) 16 Papír, karton és ezen anyagokból készült termékek, amelyek nem tartoznak más osztályokba; nyomdaipari termékek; könyvkötészeti anyagok; fényképek; papíripari cikkek, papíripari vagy háztartási ragasztóanyagok; anyagok művészek részére; ecsetek; írógépek és irodai cikkek (bútorok kivételével); tanítási és oktatási anyagok (készülékek kivételével); csomagolásra szolgáló műanyagok (amelyek nem tartoznak más osztályokba); nyomdabetűk; klisék.

---

(210) M 08 00887 **(220) 2008.03.12.**
(731) Airseal VertriebsgmbH, Wien (AT)
(740) dr. Szamosi Katalin, S.B.G. & K. Szabadalmi Ügyvivői Iroda, Budapest
(546)
AirSeal®
(511) 1 Kerékjavító anyagok, gumiabroncs-ragasztók.
17 (Vegyi) tömítőanyagok.

---

(210) M 07 02379 **(220) 2007.07.02.**
(731) Alapítvány a Magyarországi Gyógyszerkutatásért, Budapest (HU)
(541) Magyar Gyógyszerkutatásért Díj
(511) 6 Kisplasztika.
41 Nevelés, oktatás, szakmai képzés, országos tanulmányi versenyek szervezése, kulturális tevékenységek, díjátadás, élő előadás.

---

(210) M 08 00190 **(220) 2008.01.24.**
(731) Alföldi Tej Értékesítő és Beszerző Kft., Debrecen (HU)
(554)

(511) 29 Tej, tejtermékek.

---

(210) M 08 01610 **(220) 2008.05.08.**
(731) Alkonix Kft., Budapest (HU)
(546)
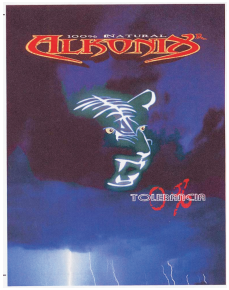

(511) 32 Alkoholmentes italok, porok szénsavas italokhoz.

(210) M 07 02595 **(220) 2007.07.18.**
(731) Automobiles Citroen, Paris (FR)
(740) dr. Sasvári Gabriella, S.B.G. & K. Budapesti Ügyvédi Iroda, Budapest
(541) CITROEN STYLE
(511) 12 Járművek, szárazföldi helyváltoztatási eszközök, levegőben vagy vízen; személygépkocsik, biciklik, motorbiciklik, ezek tartozékai, nevezetesen motorok, sebességváltók, karosszériák, alváz, kormányműrendszerek, lengéscsillapítók, továbbítók, fékek, kerekek, kerékszegélyek, kerékagysapkák, ülések, lopás elleni riasztókészülék, dudák, ülésfedők, ülések fejtámasztása, hátsó visszapillantó tükrök, kormánykerekek, sebességváltó kar védője, ablaktörlők, torziós rudak (torsion bars), tanksapkák, ütközővédők, utánfutók, csomagtartók, tetőcsomagtartók (ski racks), légterelők, napfénytetők, ablakok.

---

(210) M 08 00102 **(220) 2006.10.20.**
(731) Bayer Aktiengesellschaft, Leverkusen (DE)
(740) dr. Szigeti Éva, DANUBIA Szabadalmi és Jogi Iroda Kft., Budapest
(541) MENEVIT
(511) 5 Gyógyszerészeti termékek.

---

(210) M 08 01779 **(220) 2008.05.28.**
(731) Beez Amsterdam Kereskedelmi és Szolgáltató Kft., Budapest (HU)
(546) BEEZ
(511) 9 Tudományos célra szolgáló, tengerészeti, földmérő, villamos, fényképészeti, mozgóképi, optikai, súlymérő, egyéb mérő-, jelző-, ellenőrző (felügyeleti), életmentő és oktatóberendezések és felszerelések; hangok vagy képek rögzítésére, továbbítására, másolására szolgáló készülékek; mágneses adathordozók, hanglemezek; automata árueloszto berendezések és szerkezetek érmebedobással működő készülékekhez; regiszteres pénztárgépek, számológépek, adatfeldolgozó berendezések és számítógépek; tűzoltó készülékek.

---

(210) M 08 01100 **(220) 2008.03.28.**
(731) Behr GmbH & Co. KG, Stuttgart (DE)
(740) dr. Gödölle István, Gödölle, Kékes, Mészáros & Szabó Szabadalmi és Védjegy Iroda, Budapest
(541) BEHR
(511) 7 Hűtőközeg-kondenzátorok; szivattyúk, amennyiben a 7. osztályba tartoznak; hűtőanyag-szivattyúk; szelepek, amennyiben a 7. osztályba tartoznak; pneumatikus és villamos vezérlések, amennyiben a 7. osztályba tartoznak; hűtőközeg-kompresszorok.

9 Berendezések hőmérséklet, különösen hűtőanyag hőmérsékletének mérésére és szabályozására, hűtőanyag-termosztátok, berendezések hőmérséklet szabályozására; vezérlőkészülékek, érzékelők levegő és hűtőanyag hőmérsékletének mérésére; kábeltörzsek.

11 Hűtőberendezések és hűtőrendszerek, különösen gépjárművekhez vagy épületekhez, különösen belsőégésű motorokhoz és alternatív hajtóművekhez (elektromotor, tüzelőanyag-cella), valamint ezek részei és beépítési egységet képező alkatrészei; hűtőmodulok, hűtőanyaghűtők, töltőlevegő-hűtők, olajhűtők, elektronikai hűtők, akkumulátorhűtők, üzemanyaghűtők, szervokormányolaj-hűtők, alacsony hőmérsékleti hűtők; ventilátorok és ventilátorházak, ventilátormeghajtók, ventilátor kuplungok; fűtő-, szellőző és légkondícionáló berendezések és légkondícionáló rendszerek, különösen gépjárművekhez, valamint azok részei és alkatrészei; légszállítók, légszállító lapátok, légszállító-meghajtók; klímaszabályozó berendezések; légszűrők, beltéri szűrők; hőcserélők, fűtőtestek, hűtőközeg-elpárologtatók és -kondenzátorok, kiegészítő fűtőberendezések, kiegészítő PCT fűtőberendezések, PCT szabályozókészülékek; hűtőközeg-expandáltató szervek, hűtőközeggyűjtők és hűtőközeg-szárítók; klímaberendezések; fényszórók járművekhez; mechanikus és/vagy elektronikus kezelőkészülékek fűtő-, szellőző és légkondicionáló berendezésekhez.

12 Gépjárműrészek, amennyiben a 12. osztályba tartoznak; olajmodulok és kipufogógáz-visszavezető modulok gépjárművekhez; folyadéksúrlódó tengelykapcsolók, kipufogógáz-hőátadók, kipufogógáz-visszavezető szelepek, vezetőfülke-berendezések és modulok gépjárművekhez, valamint ezek részei, különösen műszerfalak, középkonzolok, légkibocsátók, kereszttartók és légcsatornák; elülső végmodulok gépjárművekhez és ezek részei, különösen kereszttartók és lökhárítók; üzemanyagtartályok, üzemanyagtankok, karosszériarészek, futóműrészek, kerekek és felnik gépjárművekhez.

17 Összekötő vezetékek gépjárműhűtőkhöz, amennyiben a 17. osztályba tartoznak; hűtőanyagtömlők, hűtőközeg-vezetékek.

37 Hűtőközeg-kondenzátorok, szivattyúk, hűtőanyag-szivattyúk, szelepek, pneumatikus és villamos vezérlések, hűtőközeg-kompresszorok; hőmérséklet, különösen hűtőanyag hőmérsékletének mérésére és szabályozására szolgáló berendezések; hűtőanyag-termosztátok, berendezések hőmérséklet szabályozására, vezérlőkészülékek, érzékelők levegő és hűtőanyag hőmérsékletének mérésére, kábeltörzsek; hűtőberendezések és hűtőrendszerek, különösen gépjárművekhez, különösen belső égésű motorokhoz és alternatív hajtóművekhez (elektromotor, tüzelőanyag-cella), valamint ezek részei és beépítési egységet képező alkatrészei; hűtőmodulok, hűtőanyaghűtők, töltőlevegő-hűtők, olajhűtők, elektronikahűtők, akkumulátorhűtők, üzemanyaghűtők, szervokormányolaj-hűtők, alacsony hőmérsékleti hűtők, ventilátorok és ventilátorházak, ventilátormeghajtók, ventilátor-kuplungok; fűtő-, szellőző- és légkondicionáló berendezések és légkondicionáló rendszerek, különösen gépjárművekhez, valamint azok részei és alkatrészei; légszállítók, légszállítólapátok, légszállító-meghajtók, klímaszabályozó berendezések, légszűrők, beltéri szűrők, hőcserélők, fűtőtestek, hűtőközeg-elpárologtatók és -kondenzátorok, kiegészítő fűtőberendezések, kiegészítő PTC fűtőberendezések, PTC szabályozókészülékek, hűtőközeg-expandáltató szervek, hűtőközeggyűjtők és hűtőközeg-szárítók, klímaberendezések, fényszórók járművekhez, gépjárműrészek; olajmodulok és kipufogógáz-visszavezető modulok gépjárművekhez; folyadéksúrlódó tengelykapcsolók, kipufogógáz-hőátadók, kipufogógáz-visszavezető szelepek, vezetőfülke-berendezések és modulok gépjárművekhez, valamint ezek részei, különösen műszerfalak, középkonzolok, légkibocsátók, kereszttartók és légcsatornák; elülső végmodulok gépjárművekhez és ezek részei, különösen kereszttartók és lökhárítók; üzemanyagtartályok, üzemanyagtankok, karosszériarészek, futóműrészek, kerekek és felnik gépjárművekhez; összekötő vezetékek gépjárműhűtőkhöz, hűtőanyagtömlők, hűtőközeg-vezetékek, valamint fűtő-, szellőző- és légkondicionáló berendezésekhez való mechanikus és/vagy elektronikus kezelőkészülékek karbantartása és javítása.

---

(210) M 08 01101 **(220) 2008.03.28.**
(731) Behr GmbH & Co. KG, Stuttgart (DE)
(740) dr. Gödölle István, Gödölle, Kékes, Mészáros & Szabó Szabadalmi és Védjegy Iroda, Budapest
(546) BEHR
(511) 7 Hűtőközeg-kondenzátorok; szivattyúk, amennyiben a 7. osztályba tartoznak; hűtőanyag-szivattyúk; szelepek, amennyiben a 7. osztályba tartoznak; pneumatikus és villamos vezérlések, amennyiben a 7. osztályba tartoznak; hűtőközeg-kompresszorok.

9 Berendezések hőmérséklet, különösen hűtőanyag hőmérsékletének mérésére és szabályozására, hűtőanyag-termosztátok, berendezések hőmérséklet szabályozására; vezérlőkészülékek, érzékelők levegő és hűtőanyag hőmérsékletének mérésére; kábeltörzsek.

11 Hűtőberendezések és hűtőrendszerek, különösen gépjárművekhez vagy épületekhez, különösen belsőégésű motorokhoz és alternatív hajtóművekhez (elektromotor, tüzelőanyag-cella), valamint ezek részei és beépítési egységet képező alkatrészei; hűtőmodulok, hűtőanyaghűtők, töltőlevegő-hűtők, olajhűtők, elektronikai hűtők, akkumulátorhűtők, üzemanyaghűtők, szervokormányolaj-hűtők, alacsony hőmérsékleti hűtők; ventilátorok és ventilátorházak, ventilátormeghajtók, ventilátorkuplungok; fűtő-, szellőző- és légkondicionáló berendezések és légkondicionáló rendszerek, különösen gépjárművekhez, valamint azok részei és alkatrészei; légszállítók, légszállítólapátok, légszállító-meghajtók; klímaszabályozó berendezések; légszűrők, beltéri szűrők; hőcserélők, fűtőtestek, hűtőközeg-elpárologtatók és -kondenzátorok, kiegészítő fűtőberendezések, kiegészítő PCT fűtőberendezések, PCT szabályozókészülékek; hűtőközeg-expandáltató szervek, hűtőközeggyűjtők és hűtőközeg-szárítók; klímaberendezések; fényszórók járművekhez; mechanikus és/vagy elektronikus kezelőkészülékek fűtő-, szellőző és légkondicionáló berendezésekhez.

12 Gépjárműrészek, amennyiben a 12. osztályba tartoznak; olajmodulok és kipufogógáz-visszavezető modulok gépjárművekhez; folyadéksúrlódó tengelykapcsolók, kipufogógáz-hőátadók, kipufogógáz-visszavezető szelepek, vezetőfülke-berendezések és modulok gépjárművekhez, valamint ezek részei, különösen műszerfalak, középkonzolok, légkibocsátók, kereszttartók és légcsatornák; elülső végmodulok gépjárművekhez és ezek részei, különösen kereszttartók és lökhárítók; üzemanyagtartályok, üzemanyagtankok, karosszériarészek, futóműrészek, kerekek és felnik gépjárművekhez.

17 Összekötő vezetékek gépjárműhűtőkhöz, amennyiben a 17. osztályba tartoznak; hűtőanyagtömlők, hűtőközeg-vezetékek.

37 Hűtőközeg-kondenzátorok, szivattyúk, hűtőanyag-szivattyúk, szelepek, pneumatikus és villamos vezérlések, hűtőközeg-kompresszorok; hőmérséklet, különösen hűtőanyag hőmérsékletének mérésére és szabályozására szolgáló berendezések; hűtőanyag-termosztátok, berendezések hőmérséklet szabályozására, vezérlőkészülékek, érzékelők levegő és hűtőanyag hőmérsékletének mérésére, kábeltörzsek; hűtőberendezések és hűtőrendszerek, különösen gépjárművekhez, különösen belsőégésű motorokhoz és alternatív hajtóművekhez (elektromotor, tüzelőanyag-cella), valamint ezek részei és beépítési egységet képező alkatrészei; hűtőmodulok, hűtőanyaghűtők, töltőlevegő-hűtők, olajhűtők, elektronikahűtők, akkumulátorhűtők, üzemanyaghűtők, szervokormányolaj-hűtők, alacsony hőmérsékleti hűtők, ventilátorok és ventilátorházak, ventilátormeghajtók, ventilátorkuplungok; fűtő-, szellőző- és légkondicionáló berendezések és légkondicionáló rendszerek, különösen gépjárművekhez, valamint azok részei és alkatrészei; légszállítók, légszállítólapátok, légszállító-meghajtók, klímaszabályozó berendezések, légszűrők, beltéri szűrők, hőcserélők, fűtőtestek, hűtőközeg-elpárologtatók és -kondenzátorok, kiegészítő fűtőberendezések, kiegészítő PTC fűtőberendezések, PTC szabályozókészülékek, hűtőközeg-expandáltató szervek, hűtőközeggyűjtők és hűtőközeg-szárítók, klímaberendezések, fényszórók járművekhez, gépjárműrészek; olajmodulok és kipufogógáz-visszavezető modulok gépjárművekhez; folyadéksúrlódó tengelykapcsolók, kipufogógáz-hőátadók, kipufogógáz-visszavezető szelepek, vezetőfülke-berendezések és modulok gépjárművekhez, valamint ezek részei, különösen műszerfalak, középkonzolok, légkibocsátók, kereszttartók és légcsatornák; elülső végmodulok gépjárművekhez és ezek részei, különösen kereszttartók és lökhárítók; üzemanyagtartályok, üzemanyagtankok, karosszériarészek, futóműrészek, kerekek és felnik gépjárművekhez; összekötő vezetékek gépjárműhűtőkhöz, hűtőanyagtömlők, hűtőközeg-vezetékek, valamint fűtő-, szellőző- és légkondicionáló berendezésekhez való mechanikus és/vagy elektronikus kezelőkészülékek karbantartása és javítása.

---

(210) M 08 00615 **(220) 2008.02.26.**
(731) Bochemie a.s., Bohumin (CZ)
(740) dr. Sasvári Gabriella, S.B.G. & K. Budapesti Ügyvédi Iroda, Budapest
(546)

(511) 1 Ipari, mezőgazdasági és tudományos vegyipari termékek.
3 Készítmények szennyes ruha tisztításához, fehérítőkészítmények, tisztító- és mosókészítmények.
5 Fertőtlenítőszerek, amik hatásosak baktérium, vírus és penész ellen.

---

(210) M 08 00617 **(220) 2008.02.26.**
(731) Bochemie a.s., Bohumin (CZ)
(740) dr. Sasvári Gabriella, S.B.G. & K. Budapesti Ügyvédi Iroda, Budapest
(541) PEREX
(511) 1 Ipari, mezőgazdasági és tudományos vegyipari termékek.
5 Fertőtlenítőszerek, amik hatásosak baktérium, vírus és penész ellen.

---

(210) M 08 00833 **(220) 2008.03.11.**
(731) Bognár-Vin Kft., Akasztó (HU)
(541) TÁNCOS
(511) 33 Alkoholos gyümölcskivonatok, alkoholos italok (a sörök kivételével), almaborok, borok, égetett szeszes italok, gyümölcstartalmú alkoholos italok, likőrök, lőre, csiger, szeszes italok, vodka, whisky.

---

(210) M 08 00958 **(220) 2008.03.18.**
(731) Bognár-Vin Kft., Akasztó (HU)
(541) ARANYVIRÁG
(511) 33 Alkoholos gyümölcskivonatok, alkoholos italok (a sörök kivételével), almabor, borok, égetett szeszes italok, gyümölcstartalmú alkoholos italok, likőrök, lőre, csiger, szeszes italok, vodka, whisky.

---

(210) M 08 00959 **(220) 2008.03.18.**
(731) Bognár-Vin Kft., Akasztó (HU)
(541) ÖRDÖNGÖS
(511) 33 Alkoholos gyümölcskivonatok, alkoholos italok (a sörök kivételével), almabor, borok, égetett szeszes italok, gyümölcstartalmú alkoholos italok, likőrök, lőre, csiger, szeszes italok, vodka, whisky.

---

(210) M 07 02831 **(220) 2007.08.14.**
(731) Budapest Airport Zrt., Budapest (HU)
(541) BUD
(511) 39 Szállítás, légi személy-, illetve áruszállítást segítő szolgáltatás, áruk csomagolása és raktározása, utazásszervezés.

---

(210) M 08 01647 **(220) 2008.05.14.**
(731) Budapest Bortársaság Kereskedelmi és Szolgáltató Korlátolt Felelősségű Társaság, Budapest (HU)
(740) dr. Gubek Nóra ügyvéd, Budapest
(541) JÓ BOROK TÁRSASÁGÁBAN
(511) 33 Alkoholtartalmú italok (a sörök kivételével).
35 Reklámozás; kereskedelmi ügyletek; kereskedelmi adminisztráció; irodai munkák.

(210) M 08 01582 **(220) 2008.05.07.**
(731) Celgene Corporation (Delaware államban bejegyzett cég), Summit, New Jersey (US)
(740) Mészáros Katalin, BUDAPATENT Szabadalmi és Védjegy Iroda Kft., Budapest
(541) VIDAZA
(511) 5 Gyógyszerészeti készítmények.

---

(210) M 08 01272 **(220) 2008.04.14.**
(731) COMPAGNIE GERVAIS DANONE, Paris (FR)
(740) dr. Bérczes László ügyvéd, Budapest
(546)

(511) 29 Tej, tejpor, zselésített, ízesített és habosított tej; tejtermékek, nevezetesen tejes desszertek, joghurtok, joghurtitalok, túró; főleg tejből vagy tejtermékből készült natúr vagy ízesített italok, főleg tejből készített tejitalok, gyümölcsös tejes italok; natúr vagy ízesített erjesztett tejes termékek.

---

(210) M 08 00105 **(220) 2008.01.16.**
(731) Concorde Értékpapír Zártkörűen Működő Részvénytársaság, Budapest (HU)
(740) dr. Fedák Eszter, Dr. Fedák Eszter Ügyvédi Iroda, Budapest
(546)

(511) 36 Bankügyletek, finanszírozási szolgáltatások.

---

(210) M 08 01125 **(220) 2008.04.01.**
(731) Creditime Zrt., Budapest (HU)
(740) Siller László, Budapest
(541) CREDITIME
(511) 36 Biztosítás; pénzügyi ügyletek; valutaügyletek; ingatlanügyletek.

---

(210) M 07 04200 **(220) 2007.12.18.**
(731) Debreceni Hús Zrt., Debrecen (HU)
(740) dr. Aryné dr. Uhri Anna ügyvéd, Debrecen
(546)

(511) 29 Húsipari termékek, nyershús, füstölt áru, húsipari készítmények.

---

(210) M 08 01103 **(220) 2008.03.28.**
(731) DIRECTEL Kereskedelmi és Szolgáltató Korlátolt Felelősségű Társaság, Budapest (HU)
(740) dr. Kapusi Miklós, Kapusi és Társai Ügyvédi Iroda, Budapest
(546)

(511) 36 Biztosítás; pénzügyi ügyletek; valutaügyletek; ingatlanügyletek.

---

(210) M 08 01645 **(220) 2008.05.13.**
(731) Dow AgroSciences LLC., Indianapolis, Indiana (US)
(740) dr. Sasvári Gabriella, S.B.G. & K. Budapesti Ügyvédi Iroda, Budapest
(541) MUSTANGFORTE
(511) 5 Rovarirtó (szerek), készítmények férgek elpusztítására, gombaölők (szerek), gyomirtó (szerek), és féregirtó (szerek).

---

(210) M 08 02108 **(220) 2008.06.26.**
(731) EGIS Gyógyszergyár Nyilvánosan Működő Részvénytársaság, Budapest (HU)
(541) BONTENS
(511) 5 Humán gyógyszerészeti készítmények.

---

(210) M 08 02109 **(220) 2008.06.26.**
(731) EGIS Gyógyszergyár Nyilvánosan Működő Részvénytársaság, Budapest (HU)
(541) BETESIT
(511) 5 Humán gyógyszerészeti készítmények.

---

(210) M 08 02110 **(220) 2008.06.26.**
(731) EGIS Gyógyszergyár Nyilvánosan Működő Részvénytársaság, Budapest (HU)
(541) FLAMMEGIS
(511) 5 Humán gyógyszerészeti készítmények.

---

(210) M 08 02111 **(220) 2008.06.26.**
(731) EGIS Gyógyszergyár Nyilvánosan Működő Részvénytársaság, Budapest (HU)
(541) LIPOBON
(511) 5 Humán gyógyszerészeti készítmények.

---

(210) M 08 02112 **(220) 2008.06.26.**
(731) EGIS Gyógyszergyár Nyilvánosan Működő Részvénytársaság, Budapest (HU)
(541) LIPOMIN
(511) 5 Humán gyógyszerészeti készítmények.

---

(210) M 08 01362 **(220) 2008.04.16.**
(731) EM Technology Hungary Kft., Budapest (HU)
(541) EM-BIO
(511) 1 Ipari, tudományos, fényképészeti, mezőgazdasági, kertészeti, erdészeti vegyi termékek; feldolgozatlan műgyanták, feldolgozatlan műanyagok; trágyák; vegyi tűzoltó szerek; fémek edzésére és hegesztésére szolgáló készítmények; élelmiszerek tartósítására szolgáló vegyi anyagok; cserzőanyagok; ipari rendeltetésű ragasztóanyagok.

3 Fehérítőkészítmények és egyéb, mosásra szolgáló anyagok; tisztító-, fényesítő-, súroló- és csiszolószerek; szappanok; illatszerek, illóolajok, kozmetikai cikkek, hajmosó szerek; fogkrémek.

---

(210) M 08 01363 **(220) 2008.04.16.**
(731) EM Technology Hungary Kft., Budapest (HU)
(541) EMBIO
(511) 1 Ipari, tudományos, fényképészeti, mezőgazdasági, kertészeti, erdészeti vegyi termékek; feldolgozatlan műgyanták, feldolgozatlan műanyagok; trágyák; vegyi tűzoltó szerek; fémek edzésére és hegesztésére szolgáló készítmények; élelmiszerek tartósítására szolgáló vegyi anyagok; cserzőanyagok; ipari rendeltetésű ragasztóanyagok.

3 Fehérítőkészítmények és egyéb, mosásra szolgáló anyagok; tisztító-, fényesítő-, súroló- és csiszolószerek; szappanok; illatszerek, illóolajok, kozmetikai cikkek, hajmosó szerek; fogkrémek.

---

(210) M 08 01631 **(220) 2008.05.13.**
(731) Escher Bálint, Budapest (HU)
(740) Pintz György, Pintz és Társai Szabadalmi és Védjegy Iroda, Budapest
(546)

(511) 20 Párnák.

---

(210) M 08 01296 **(220) 2008.04.15.**
(731) Eu-Stone Kft., Budapest (HU)
(740) dr. Sorosi Gyula ügyvéd, Budapest
(546)

(511) 19 Nem fém építőanyagok; nem fémből készült merev építési csövek; aszfalt, szurok és bitumen; nem fémből készült hordozható szerkezetek; emlékművek nem fémből.

---

(210) M 08 01294 **(220) 2008.04.14.**
(731) Eurest Étteremüzemeltető Kft., Budapest (HU)
(740) dr. Hingl Viktória ügyvéd, Budapest
(546)

(511) 43 Vendéglátási (élelmezési) szolgáltatások.

---

(210) M 07 04278 **(220) 2007.12.27.**
(731) Ferencz Annamária, Budapest (HU)
(740) Bándy Tamásné, PATENDER Nemzetközi Iparjogvédelmi Képviseleti Kft., Budapest
(541) CARPATINA
(511) 29 Hús, hal, baromfi, vadhús; húskivonat; tartósított, szárított gyümölcsök és zöldségek, befőttek, főtt zöldségek; tojás; étolajok és étzsírok; savanyúságok; tej és egyéb tejtermékek, túró, sajt, vaj, vajkrém, joghurt, kefir és ezek ízesített változatai; zöldségkonzervek, gyümölcskonzervek, húskonzervek; zselék, lekvárok; gyümölcsbefőttek.

30 Kávé, kávépótló szerek, tea, kakaó, csokoládé; cukor, rizs, liszt és egyéb gabonakészítmények, kenyér, kétszersültek, péksütemények és cukrászsütemények; tészták, fagylaltok, jégkrémek, pudingok és ezek ízesített változatai; méz, só, mustár; fűszerek és keverékeik; ecet; élesztő, sütő- és kelesztőporok.

---

(210) M 08 01319 **(220) 2008.04.15.**
(731) Forest-Papír Kft., Lábatlan (HU)
(546)

(511) 16 Egészségügyi papír, törlésre szolgáló termékek, papír zsebkendők, szalvéták.

---

(210) M 08 01320 **(220) 2008.04.15.**
(731) Forest-Papír Kft., Lábatlan (HU)
(546)

(511) 16 Egészségügyi papír, törlésre szolgáló termékek, papír zsebkendők, szalvéták.

---

(210) M 08 01458 **(220) 2008.04.23.**
(731) GANZ Mérőgyár Kft., Gödöllő (HU)
(740) dr. Tóth Péter, Tóth és Helli Ügyvédi Iroda, Budapest
(541) GANZ
(511) 9 Mérőműszerek; villamos, gáz- és vízfogyasztásmérők, hőmennyiségmérők; villamos és elektronikus elven működő kapcsolóórák; hitelesítőberendezések villamos, gáz-, vízfogyasztásmérőkhöz és hőmennyiségmérőkhöz; villamos, gáz-, víz- és hőmennyiségmérő rendszerek.

---

(210) M 08 01641 **(220) 2008.05.13.**
(731) GENERAL MOTORS CORPORATION (Delaware állam törvényei szerint működő vállalat), Detroit, Michigan (US)
(740) dr. Sasvári Gabriella, S.B.G. & K. Szabadalmi és Ügyvédi Iroda, Budapest
(541) CRUZE
(511) 12 Járművek, nevezetesen autók, sportkocsik, terepjárók, teherautók, furgonok, motorok és ezek tartozékai.

---

(210) M 07 02906 **(220) 2007.08.22.**
(731) GlaxoSmithKline Consumer Healthcare S.A., Genval (BE)
(740) dr. Sasvári Gabriella, S.B.G. & K. Budapesti Ügyvédi Iroda, Budapest

(541) COMFORT STRIPS

(511) 3 Fogápoló szerek, fogkrémek, szájvizek, műfogsortisztító készítmények és anyagok.

5 Készítmények és anyagok, amelyek a műfogsorok karbantartásában segédkeznek, műfogsorragasztók.

---

(210) M 08 01858 **(220) 2008.06.03.**

(731) Golyós Toll Kft., Szombathely (HU)

(740) Szentpéteri Zsolt, S.B.G. & K. Szabadalmi Ügyvivői Iroda, Budapest

(546)

(511) 16 Papír, karton és ezen anyagokból készült termékek, amelyek nem tartoznak más osztályokba; nyomdaipari termékek; könyvkötészeti anyagok; fényképek; papíripari cikkek, papíripari vagy háztartási ragasztóanyagok; anyagok művészek részére; ecsetek; írógépek és irodai cikkek (bútorok kivételével); tanítási és oktatási anyagok (készülékek kivételével); csomagolásra szolgáló műanyagok (amelyek nem tartoznak más osztályokba); nyomdabetűk; klisék.

---

(210) M 08 00879 **(220) 2008.03.12.**

(731) Gombosi Pálinkafőző, Gyümölcsfeldolgozó és Kereskedelmi Kft., Lőrinci (HU)

(740) dr. Szőke Pál ügyvéd, Aszód

(546)

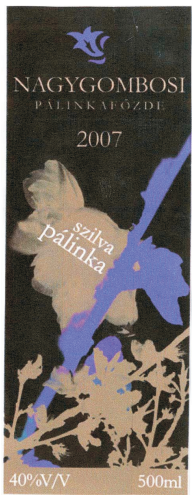

(511) 33 Pálinka.

---

(210) M 07 03066 **(220) 2007.09.10.**

(731) HABI Kft., Kiskuhalas (HU)

(541) KTD

(511) 12 Járművek: szárazföldi, légi vagy vízi közlekedési eszközök.

---

(210) M 08 00884 **(220) 2008.03.12.**

(731) Hegedűs Csaba, Nyíregyháza (HU)

(740) dr. Szőke Norbert ügyvéd, Nyíregyháza

(546)

(511) 19 Armatúrák, merevítések építési célra (nem fémből); állványzatok, nem fémből; építőanyagok, nem fémből; építőelemek betonból; építőkövek; épületek, nem fémből; épületpanelek, nem fémből; öntödei öntőformák, nem fémből.

20 Asztallapok, bútorok; bútorszerelvények, nem fémből; cégtáblák, cégérek fából vagy műanyagból.

42 Belsőépítészet, grafikusművészi tervezési szolgáltatások, építészet.

---

(210) M 08 00110 **(220) 2008.01.16.**

(731) Henkel Magyarország Kft., Budapest (HU)

(740) ifj. Szentpéteri Ádám, S.B.G. & K. Szabadalmi Ügyvivői Iroda, Budapest

(541) TORNADO

(511) 1 Vegyi anyagok ipari célokra.

3 Szappanok; mosó- és fertőtlenítőkészítmények mosodai célokra; folteltávolító készítmények; edénymosó szerek; detergensek; tisztító- és fényesítőszerek; csiszoló- és súroló készítmények; porcelán, üveg, kő, műanyag és textil, valamint fa és fém tisztítására szolgáló vegyi készítmények; tisztítószerek csővezetékekhez; padló tisztítására szolgáló és padlóápoló termékek; zsírtalanító szerek; illatszerek, illóolajok.

5 Légtisztító és légdezodoráló szerek; fertőtlenítőkészítmények.

---

(210) M 08 00111 **(220) 2008.01.16.**

(731) Henkel Magyarország Kft., Budapest (HU)

(740) ifj. Szentpéteri Ádám, S.B.G. & K. Szabadalmi Ügyvivői Iroda, Budapest

(546)

(511) 1 Vegyi anyagok ipari célokra.

3 Szappanok; mosó- és fertőtlenítőkészítmények mosodai célokra; folteltávolító készítmények; edénymosószerek; detergensek; tisztító- és fényesítőszerek; csiszoló- és súrolókészítmények; porcelán, üveg, kő, műanyag és textil, valamint fa és fém tisztítására szolgáló vegyi készítmények; tisztítószerek csővezetékekhez; padló tisztítására szolgáló és padlóápoló termékek; zsírtalanító szerek; illatszerek, illóolajok.

5 Légtisztító és légdezodoráló szerek; fertőtlenítőkészítmények.

---

(210) M 06 04064 **(220) 2006.12.13.**

(731) HERZ Szalámigyár Zártkörűen Működő Részvénytársaság, Budapest (HU)

(740) dr. Miskolczi Mária ügyvéd, Budapest

(546)

(511) 29 Magyarországról származó hús, hústermékek, szalámik, kolbászok, sonkák, szalonnák.

---

(210) M 08 00885 **(220) 2008.03.12.**
(731) Hinoki Shinyaku Kabushiki Kaisha (also trading as Hinoki Shinyaku Co., Ltd.), Tokyo (JP)
(740) dr. Szigeti Éva, DANUBIA Szabadalmi és Jogi Iroda Kft., Budapest
(546)

(511) 3 Kozmetikai cikkek, szappanok, illatszerek.

---

(210) M 08 01223 **(220) 2008.04.09.**
(731) Honvéd Futball Club Korlátolt Felelősségű Társaság, Budapest (HU)
(740) Kovátsné dr. Rech Erika, Budapesti 62. sz. Ügyvédi Iroda, Budapest
(546)

(511) 16 Papír, karton és ezen anyagokból készült termékek, amelyek nem tartoznak más osztályokba; nyomdaipari termékek; könyvkötészeti anyagok; fényképek; papíripari cikkek, papíripari vagy háztartási ragasztóanyagok; anyagok művészek részére; ecsetek; írógépek és irodai cikkek (bútorok kivételével); tanítási és oktatási anyagok (készülékek kivételével); csomagolásra szolgáló műanyagok (amelyek nem tartoznak más osztályokba); nyomdabetűk; klisék.

25 Ruházati cikkek, cipők, kalapáruk, sapkák.

28 Játékok, játékszerek; testnevelési és sportcikkek, amelyek nem tartoznak más osztályokba; karácsonyfadíszek, játékkártyák.

35 Reklámozás; kereskedelmi ügyletek; kereskedelmi adminisztráció; irodai munkák, reklámanyagok, reklámszövegek készítése és publikálása, szabadtéri hirdetés, szállodai üzletvezetés, televíziós reklámozás, rádiós reklámozás, hirdetési hely kölcsönzése, kereskedelmi ügyletek, kereskedelmi adminisztráció, irodai munkák.

41 Nevelés; szakmai képzés; szórakoztatás; sport- és kulturális tevékenységek, sportedzőtábori szolgáltatások, sportlétesítmények üzemeltetése, sportversenyek rendezése, stadionok bérlete, szabadidős szolgáltatások nyújtása, testnevelés, tornatanítás, video(szalagra filmezés), sportoktatás, sportoktatási tárgyú információk, sportoktatási vizsgáztatás, idő mérése sporteseményeken, sportakadémiák (okatatás), egészségvédő klubok (kondicionálás).

43 Vendéglátás, (élelmezés), időleges szállásadás, gyorsétermek, kantinok, büfék, étkezdék, kávéházak, motelek, panziók, szállodai szolgáltatások, önkiszolgáló éttermek.

---

(210) M 08 00952 **(220) 2008.03.18.**
(731) Horváth Sándor László, Budapest (HU); Horváthné Tremmel Mária, Budapest (HU)
(740) Kormos Ágnes egyéni szabadalmi ügyvivő, Budapest
(541) BONTINO
(511) 12 Járművek; szárazföldi, légi vagy vízi közlekedési eszközök.

---

(210) M 08 00659 **(220) 2008.02.28.**
(731) Hubert Burda Media Holding GmbH & Co. Kommanditgesellschaft, Offenburg (DE)
(740) dr. Kovári Zoltán, ADVOPATENT Szabadalmi és Védjegy Iroda, Budapest
(546)

(511) 16 Papír, karton és ezen anyagokkal készült termékek, amelyek ebbe az osztályba tartoznak; nyomdaipari termékek; újságok, magazinok, könyvek; oktatási és információs eszközök; könyvkötészeti anyagok; fényképek; papíráruk; ragasztóanyagok papírhoz és papírárukhoz vagy háztartási célra; anyagok művészek részére; ecsetek; íróeszközök és irodai cikkek (kivéve bútorok); szintetikus csomagolóanyagok, amelyek ebbe az osztályba tartoznak; nyomdai betűk; klisék.

35 Reklámozás, különösen tv-reklámozás, online reklámozás számítógépes hálózaton; rádióreklámozás; hirdetések levélben megrendelve; szabadtéri hirdetés; nyomdai és internetreklámozás; reklámügynökség szolgáltatásai; reklámhely bérbeadása az interneten; marketing mások számára, digitális hálózatokon is (webvertising), piackutatás és elemzés; internetes reklámozás mások számára; reklámozási intézkedések tervezése és készítése; marketing; tv-marketing; cégek bemutatása az interneten és más média útján; minták szétosztása reklámozási célból, eladási propaganda; közönségszolgálat; áruk bemutatása reklámozási célból; reklámozási események szervezése; üzletvezetés mások részére; multimédiás ügynökség szolgáltatásai, nevezetesen cégek bemutatása az interneten és más médiumok útján; eladási propaganda; közönségszolgálat; áruk bemutatása reklámozási célból; áruk és szolgáltatások bemutatása; kiállítások és vásárok szervezése kereskedelmi és reklámozási célból; vásárok szervezése ipari vagy reklámozási célból.

41 Nyomtatványok kiadása és szerkesztése (kivéve reklámozási célból), különösen újságoké, magazinoké és könyveké, valamint oktatási és információs anyagoké, mindegyik magában foglalja a felvett hang és képi információk formáját elektronikus formában is és az internet útján is; elektronikus újságok, könyvek és magazinok (nem letölthetők) online publikálása; hang- és tv-stúdió szolgáltatásai, nevezetesen hang- és képfelvételek készítése; hang- és képfelvételek bemutatása és kölcsönzése; tv- és rádióprogramok gyártása; tv- és rádióprogramok összeállítása; szórakoztatás, különösen rádiós és tv-s szórakoztatás; szórakoztató események, kulturális és sportesemények, képzési események, oktatási események szervezése, minden előbb említett szolgáltatás, ami ebbe az osztályba tartozik; szórakoztatás IP/tv útján; játékok lefolytatása az internet útján.

---

(210) M 08 01031 **(220) 2008.03.21.**
(731) HUNGERIT Zrt., Szentes (HU)
(740) Kovári Zoltán, ADVOPATENT Szabadalmi és Védjegy Iroda, Budapest
(546)

(511) 29 Hús, baromfi- és vadhús, különösen darabolt baromfitermékek, baromfi vörösáruk, felvágottak, sonkák, baromfi félszáraz, szárazkolbászok, szalámik, hidegkonyhai készítmények baromfihúsból, panírozott baromfitermékek elősütve, készre sütve, sterilezett baromfitermékek.

---

(210) M 08 01219 **(220) 2008.04.09.**
(731) HYUNDAI MOTOR COMPANY, Seoul (KR)
(740) dr. Szigeti Éva, DANUBIA Szabadalmi és Jogi Iroda Kft., Budapest
(541) HYUNDAI iX35
(511) 12 Személygépkocsik, tehergépkocsik, pótkocsik, furgonok; az előbbiek alkatrészei és tartozékai, gépkocsi-kormánykerekek és gépkocsikerekek.

---

(210) M 08 01220 **(220) 2008.04.09.**
(731) HYUNDAI MOTOR COMPANY, Seoul (KR)
(740) dr. Szigeti Éva, DANUBIA Szabadalmi és Jogi Iroda Kft., Budapest
(541) HYUNDAI iX45
(511) 12 Személygépkocsik, tehergépkocsik, pótkocsik, furgonok; az előbbiek alkatrészei és tartozékai, gépkocsi-kormánykerekek és gépkocsi erekek.

---

(210) M 08 01289 **(220) 2008.04.14.**
(731) Hyundai Motor Company, Seoul (KR)
(740) dr. Szigeti Éva, DANUBIA Szabadalmi és Jogi Iroda Kft., Budapest
(541) HYUNDAI i40
(511) 12 Szárazföldi közlekedési eszközök; gépjárművek, gépkocsik, beleértve személygépkocsik, tehergépkocsik, buszok, furgonok, utánfutók, traktorok, gépjárműkerekek, valamint gumiabroncsok; a gépjármű-hajtóművek, gépjármű biztonsági övek, gépjármű-sebességváltók, gépjárműszélvédők és -ablakok, szélvédőtörlők, a gépjárművek biztonsági berendezései, nevezetesen a légzsákok, valamint a fent felsorolt termékek alkatrészei és tartozékai.

---

(210) M 08 01290 **(220) 2008.04.14.**
(731) Hyundai Motor Company, Seoul (KR)
(740) dr. Szigeti Éva, DANUBIA Szabadalmi és Jogi Iroda Kft., Budapest
(541) i30CW
(511) 12 Szárazföldi közlekedési eszközök; gépjárművek, gépkocsik, beleértve személygépkocsik, tehergépkocsik, buszok, furgonok, utánfutók, traktorok, gépjárműkerekek, valamint gumiabroncsok; a gépjármű-hajtóművek, gépjármű biztonsági övek, gépjármű-sebességváltók, gépjárműszélvédők és -ablakok, szélvédőtörlők, a gépjárművek biztonsági berendezései, nevezetesen a légzsákok, valamint a fent felsorolt termékek alkatrészei és tartozékai.

---

(210) M 08 01291 **(220) 2008.04.14.**
(731) Hyundai Motor Company, Seoul (KR)
(740) dr. Szigeti Éva, DANUBIA Szabadalmi és Jogi Iroda Kft., Budapest
(541) HYUNDAI i20
(511) 12 Szárazföldi közlekedési eszközök; gépjárművek, gépkocsik, beleértve személygépkocsik, tehergépkocsik, buszok, furgonok, utánfutók, traktorok, gépjárműkerekek, valamint gumiabroncsok; a gépjármű-hajtóművek, gépjármű biztonsági övek, gépjármű-sebességváltók, gépjárműszélvédők és -ablakok, szélvédőtörlők, a gépjárművek biztonsági berendezései, nevezetesen a légzsákok, valamint a fent felsorolt termékek alkatrészei és tartozékai.

---

(210) M 08 01292 **(220) 2008.04.14.**
(731) Hyundai Motor Company, Seoul (KR)
(740) dr. Szigeti Éva, DANUBIA Szabadalmi és Jogi Iroda Kft., Budapest
(541) HYUNDAI iX55
(511) 12 Személygépkocsik, tehergépkocsik, pótkocsik, furgonok; az előbbiek alkatrészei és tartozékai, gépkocsi-kormánykerekek és gépkocsikerekek.

---

(210) M 08 01762 **(220) 2008.05.27.**
(731) Háda Kft., Tiszakanyár (HU)
(546)

(511) 25 Gyermek lábbeli, fehérnemű, alsóruházat, felsőruházat, kalapáruk; felnőtt férfi lábbeli, fehérnemű, alsóruházat, felsőruházat, kalapáruk; felnőtt női lábbeli, fehérnemű, alsóruházat, felsőruházat, kalapáruk.

---

(210) M 08 01164 **(220) 2008.04.03.**
(731) IN-VITRO Kutató, Fejlesztő Kft., Dunakeszi (HU)
(740) dr. Galambos Vilmos ügyvéd, Budapest
(541) FORMAX
(511) 5 Étrend-kiegészítő tabletta.

---

(210) M 08 01224 **(220) 2008.04.09.**
(731) Infinity Sport Kft., Budapest (HU)
(740) dr. Radnai Éva, Hajdu és Menyhei Ügyvédi Iroda, Budapest
(541) Converse, egy évszázad története
(511) 25 Ruházati cikkek, cipők, kalapáruk.
35 Reklámozás; kereskedelmi ügyletek; kereskedelmi adminisztráció; irodai munkák.
41 Sport- és kulturális tevékenységek.

---

(210) M 08 01692 **(220) 2008.05.19.**
(731) Innopharm Gyógyszergyártó Korlátolt Felelősségű Társaság, Budapest (HU)
(740) dr. Engel Tamás, Engel Ügyvédi Iroda, Budapest
(546)

(511) 5 Gyógyszerészeti és állatgyógyászati készítmények; egészségügyi készítmények gyógyászati használatra; diétás anyagok gyógyászati használatra, bébiételek; tapaszok, kötszeranyagok; fogtömő anyagok és fogászati mintázóanyagok; fertőtlenítőszerek; kártékony állatok és növények irtására szolgáló készítmények; gombaölő szerek (fungicidek), gyomirtó szerek (herbicidek); vitaminok és ásványi anyagok.

---

(210) M 08 01462 **(220) 2008.04.25.**
(731) Invitel Távközlési Zrt., Budaörs (HU)
(740) dr. Szolnoky Andrea, Tiszakerecseny
(546)

(511) 38 Távközlés.

(210) M 08 01463 **(220) 2008.04.25.**
(731) Invitel Távközlési Zrt., Budaörs (HU)
(740) dr. Szolnoky Andrea, Tiszakerecseny
(541) Invi Trió
(511) 38 Távközlés.

---

(210) M 07 02900 **(220) 2007.08.22.**
(731) Kaiser 2000 Kft., Érpatak (HU)
(554)

(511) 33 Pálinka; ágyas pálinka.

---

(210) M 08 01158 **(220) 2008.04.03.**
(731) Karya Tour Kft., Budapest (HU)
(740) dr. Hargittay Attila, Hargittay és Jarovinszkij Ügyvédi Iroda, Budapest
(546)

karya tour ®
... és kitárul a világ

(511) 39 Szállítás; áruk csomagolása és raktározása; utazásszervezés; autóbusz-közlekedés, folyami szállítás, gépkocsival történő szállítás, hajózás(i) szolgáltatások, helyfoglalás szállítással kapcsolatban, helyfoglalás utazáshoz, helyfoglalás utazással kapcsolatban, információ szállítással kapcsolatban, kalauzolás ismeretlen helyen, komphajón történő szállítás, látogatások tervezése turistáknak, légi szállítás, sétahajó (szolgáltatások), személyszállítás, tengeri szállítás, turistairodák (szállodai, panziós helyfoglalás kivételével), utaskísérés, utasszállítás, utazások szervezése, vasúti szállítás, vízi utazások szervezése.

---

(210) M 08 01254 **(220) 2008.04.10.**
(731) KIKA Möbel-Handelsgesellschaft m.b.H., St Pölten (AT)
(740) dr. Szigeti Éva, DANUBIA Szabadalmi és Jogi Iroda Kft., Budapest
(546)

(511) 11 Világító-, fűtő-, gőzfejlesztő, főző-, hűtő-, szárító-, szellőztető-, vízszolgáltató és egészségügyi berendezések.

16 Papír, karton és ezen anyagokból készült termékek, amelyek nem tartoznak más osztályokba.

20 Bútorok, tükrök, keretek; fából, parafából, nádból, gyékényből, fűzfavesszőből, szaruból, csontból, elefántcsontból, halcsontból, kagylóhéjból, ámbrából, gyöngyházból, tajtékból és mindezek pótanyagaiból, vagy műanyagokból készült termékek, amelyek nem tartoznak más osztályokba.

21 Eszközök, edények és tartályok háztartási és konyhai célokra (nem nemesfémből és nem nemesfém bevonattal); fésűk és szivacsok; kefék (az ecsetek kivételével); kefegyártáshoz használt anyagok; takarítóeszközök; vasforgács; nyers vagy félig megmunkált üveg (kivéve az építéshez használt üveget); üveg-, porcelán- és fajanszáruk, amelyek nem tartoznak más osztályokba.

24 Textíliák és textiláruk, amelyek nem tartoznak más osztályokba; ágy- és asztalneműk.

27 Szőnyegek, lábtörlők (szalmából), gyékények és nádfonatok, linóleum és más padlóburkolatok; nem textil falikárpitok.

28 Játékok, játékszerek; testnevelési és sportcikkek, amelyek nem tartoznak más osztályokba; karácsonyfadíszek.

---

(210) M 07 04283 **(220) 2007.12.28.**
(731) Kiss János József, Budapest (HU)
(541) JOHNNY LITTLE ORGANIZATION
(511) 35 Reklámozás; kereskedelmi ügyletek; kereskedelmi adminisztráció; irodai munkák.

---

(210) M 08 00097 **(220) 2008.01.16.**
(731) KMC Solution Szolgáltató Kft., Érd (HU)
(740) dr. Klausmann Kornél ügyvéd, Budapest
(546)

(511) 35 Reklámozás; kereskedelmi ügyletek; kereskedelmi adminisztráció; irodai munkák; gazdasági előrejelzések; hirdetési hely kölcsönzése; hirdetési oldalak készítése; információk számítógépes adatbázisokba való rendezése; információknak számítógépes adatbázisokba való szerkesztése; konzultáció személyzeti kérdésekben; munkaerő-toborzás; online hirdetői tevékenység számítógépes hálózaton; piaci tanulmányok; piackutatás; segítségnyújtás üzletvezetéshez; statisztikai információnyújtás; szabadtéri hirdetés; szakmai konzultációk üzleti ügyekben; szakvéleményadás gazdasági ügyekben; személyzet kiválasztása pszichológiai eljárásokkal; állásközvetítő irodák; üzleti felvilágosítás, tájékoztatás; üzleti információk; üzleti menedzselés előadóművészek részére; üzletszervezési és üzletvezetési tanácsadás; üzletszervezési tanácsadás; üzletvezetési konzultáció; üzletvezetési tanácsadó szolgálatok.

41 Nevelés; szakmai képzés; szórakozatás; sport- és kulturális tevékenységek; akadémiák (oktatás); alkotóműhelyek szervezése és lebonyolítása (gyakorlat); elektronikus könyvek és folyóiratok online kiadása; eszmecserék, kollokviumok szervezése és lebonyolítása; gyakorlati képzés (szemléltetés); konferenciák szervezése és lebonyolítása; kongresszusok szervezése és lebonyolítása; kulturális vagy nevelési célú kiállítások szervezése; levelező tanfolyamok; oktatás; oktatási tárgyú információk; oktatási vizsgáztatás; online elérhető elektronikus publikációk (nem letölthetők); szabadidős szolgáltatások nyújtása; szemináriumok rendezése és vezetése; szimpóziumok szervezése és lebonyolítása; szövegek kiadása (nem reklámcélú); versenyek szervezése (oktatás vagy szórakoztatás).

(210) M 07 02577 **(220) 2007.07.18.**
(731) Kofola Holding a.s., Ostrava (CZ)
(300) 0-447349 2007.04.13. CZ
(740) Rónaszéki Tibor szabadalmi ügyvivő, Budapest
(546)

(511) 30 Zöldségből készült öntetek főzéshez; ízesítőöntetek, aromák; jég (természetes vagy mesterséges); kávé-, kakaó- vagy csokoládéalapú italok; teaalapú italok; italösszetevők az eszenciák kivételével; aromák italokhoz az illóolajok kivételével; nádcukorszirup; szörbetek (fagylaltok), öntetektől eltérő szószok.

32 Ásványvizek, szénsavas italok és más alkoholmentes italok; gyümölcsitalok és gyümölcslevek; sörbetek (italok); szörpök és más eszenciák italok előállítására, sörök.

33 Alkoholos italok (a sörök kivételével).

---

(210) M 08 01455 **(220) 2008.04.23.**
(731) Kovács Patrik, Budapest (HU);
Barta László, Budapest (HU)
(740) dr. Szakál Róbert, Dr. Szakál Róbert Ügyvédi Iroda, Budapest
(546)

(511) 35 Reklámozás; kereskedelmi ügyletek; kereskedelmi adminisztráció; irodai munkák.

45 Jogi szolgáltatások; biztonsági szolgáltatások személyek és vagyontárgyak védelmére, mások által egyéni igényeknek megfelelően nyújtott személyes és társadalmi jellegű szolgáltatások.

---

(210) M 08 01443 **(220) 2008.04.24.**
(731) Kraft Foods Schweiz Holding GmbH, Zürich (CH)
(740) dr. Sasvári Gabriella, S.B.G. & K. Szabadalmi Ügyvivői Iroda, Budapest
(541) SPORT KEXTRÉM
(511) 30 Csokoládékészítmények.

---

(210) M 08 01444 **(220) 2008.04.24.**
(731) Kraft Foods Schweiz Holding GmbH, Zürich (CH)
(740) dr. Sasvári Gabriella, S.B.G. & K. Budapesti Ügyvédi Iroda, Budapest
(541) SPORT KEKSZTREM
(511) 30 Csokoládékészítmények.

---

(210) M 08 00881 **(220) 2008.03.12.**
(731) Kárpáti Zoltán, Alsóörs (HU)
(546) indexveszprem.hu

(511) 16 Papíráruk, nyomtatott anyagok és kiadványok; prospektusok, újságok; távközléssel, szórakoztatással és interaktív multimédiával kapcsolatos képeslapok és folyóiratok.

35 Reklámozás; reklám- és hirdetőügynökség; hirdetési szolgáltatások; interaktív multimédiás, interneten továbbított és közölt hirdetések; áruk és szolgáltatások felsorolása; hírközlési digitális információ gyűjtése, tárolása és visszakeresése; online hirdető tevékenység; piackutatás; hirdetési hely kölcsönzése; hirdetési oldalak készítése; információk számítógépes adatbázisokba történő szerkesztése.

38 Távközlési szolgáltatások, elektronikus levelezés, elektronikus adatátvitel, híranyag továbbítása interneten keresztül, hírügynökségi szolgáltatás-tartalomszolgáltatás; elektronikus hirdetőtábla-szolgáltatás.

42 Adattárolás, adatbázis-szolgáltatás, adatkezelés, adatfeldolgozás, adatok adatbázisból történő kikeresése, adatbázis-hozzáférés biztosítása elektronikus eszközökön, elektronikus hálózaton, interneten keresztül; hírügynökség, hírek, információ továbbítása - tartalomszolgáltatás - terjesztése interneten keresztül; adatok vagy dokumentumok átalakítása fizikai médiumból elektronikus médiumba; weboldalak fenntartása és alkotása mások számára.

---

(210) M 08 00882 **(220) 2008.03.12.**
(731) Kárpáti Zoltán, Alsóörs (HU)
(546) indexbalaton.hu

(511) 16 Papíráruk, nyomtatott anyagok és kiadványok; prospektusok, újságok; távközléssel, szórakoztatással és interaktív multimédiával kapcsolatos képeslapok és folyóiratok.

35 Reklámozás; reklám- és hirdetőügynökség; hirdetési szolgáltatások; interaktív multimédiás, interneten továbbított és közölt hirdetések; áruk és szolgáltatások felsorolása; hírközlési digitális információ gyűjtése, tárolása és visszakeresése; online hirdető tevékenység; piackutatás; hirdetési hely kölcsönzése; hirdetési oldalak készítése; információk számítógépes adatbázisokba történő szerkesztése.

38 Távközlési szolgáltatások, elektronikus levelezés, elektronikus adatátvitel, híranyag továbbítása interneten keresztül, hírügynökségi szolgáltatás-tartalomszolgáltatás; elektronikus hirdetőtábla szolgáltatás.

42 Adattárolás, adatbázis-szolgáltatás, adatkezelés, adatfeldolgozás, adatok adatbázisból történő kikeresése, adatbázis-hozzáférés biztosítása elektronikus eszközökön, elektronikus hálózaton, interneten keresztül; hírügynökség, hírek, információ továbbítása - tartalomszolgáltatás - terjesztése interneten keresztül; adatok vagy dokumentumok átalakítása fizikai médiumból elektronikus médiumba; weboldalak fenntartása és alkotása mások számára.

---

(210) M 08 01932 **(220) 2008.06.09.**
(731) Képesné dr. Vass Ilona, Budapest (HU);
dr. Szokolai Erzsébet, Telki (HU)
(740) Mészárosné Dónusz Katalin, S.B.G. & K. Szabadalmi Ügyvivői Iroda, Budapest
(541) Dr. KryOsol
(511) 44 Orvosi szolgáltatások; állatgyógyászati szolgáltatások, higiéniai és szépségápolási szolgáltatások emberek és állatok részére; mezőgazdasági, kertészeti és erdészeti szolgáltatások.

---

(210) M 08 01276 **(220) 2008.04.14.**
(731) LCP Systems Informatikai és Kereskedelmi Kft. 20%, Budapest (HU);
Horváth Csaba 40%, Budapest (HU);
Hegedűs Viktor Sándor 40%, Vásárosnamény (HU)
(546)

(511) 9 Hangok vagy képek rögzítésére, továbbítására, másolására szolgáló készülékek, mágneses adathordozók, adatfeldolgozó berendezések és számítógépek.

42 Számítástechnikai hardver- és szoftvertervezés és -fejlesztés.

---

(210) M 08 01432 **(220) 2008.04.24.**
(731) Lian Xiang Europe Kft., Budapest (HU)
(546)

(511) 25 Ruházati cikkek, cipők, kalapáruk.

---

(210) M 08 01092 **(220) 2008.03.28.**
(731) Lidl Magyarország Bt., Budapest (HU)
(740) Pintz György, Pintz és Társai Szabadalmi és Védjegy Iroda, Budapest
(546)

(511) 16 Papír, karton és ezen anyagokból készült termékek, nyomdaipari termékek.

35 Reklámozás; kereskedelmi ügyletek; kereskedelmi adminisztráció.

---

(210) M 08 01259 **(220) 2008.04.11.**
(731) Lidl Stiftung & Co. KG, Neckarsulm (DE)
(740) dr. Krajnyák András, Dr. Asbóth, dr. Krajnyák & Társa Ügyvédi és Szabadalmi Iroda, Budapest
(546)

(511) 3 Kozmetikai lemosószerekkel impregnált ruhaanyagok, vatta kozmetikai használatra, vattás pálcikák kozmetikai használatra.

5 Női egészségügyi termékek, egészségügyi kendők, gyógyszerészeti lemosószerekkel impregnált ruhaanyagok.

16 Papírból készült termékek, melyek a 16. osztályba tartoznak, toalettpapír, papírkendők, papírszalvéták, arctisztító kendők, papírtörülközők, asztalterítők, papírból, kozmetikai tisztítókendők papírból, konyhai papírtörülközők, folpack, szemeteszsákok, átlátszó hártyák, fóliák.

21 Tisztítórongyok, szivacskendők, háztartási törlőkendők, felmosórongyok, bútortörlő rongyok.

---

(210) M 08 01482 **(220) 2008.04.23.**
(731) Lidl Stiftung & Co. KG, Neckarsulm (DE)
(740) dr. Krajnyák András, Dr. Asbóth, dr. Krajnyák & Társa Ügyvédi és Szabadalmi Iroda, Budapest
(541) RÖFINCSI
(511) 29 Hús és hústermékek.

---

(210) M 08 01483 **(220) 2008.04.23.**
(731) Lidl Stiftung & Co. KG, Neckarsulm (DE)
(740) dr. Krajnyák András, Dr. Asbóth, dr. Krajnyák & Társa Ügyvédi és Szabadalmi Iroda, Budapest
(541) FINCSIBE
(511) 29 Baromfi és baromfitermékek.

---

(210) M 08 01484 **(220) 2008.04.23.**
(731) Lidl Stiftung & Co. KG, Neckarsulm (DE)
(740) dr. Krajnyák András, Dr. Asbóth, dr. Krajnyák & Társa Ügyvédi és Szabadalmi Iroda, Budapest
(541) PUIOKA
(511) 29 Baromfi és baromfitermékek.

---

(210) M 08 01756 **(220) 2008.05.26.**
(731) Lipót Garázs Üzemeltető Kft., Budapest (HU)
(740) dr. Fazekas Balázs/dr. Kőmíves Attila, Réczicza White & Case LLP Ügyvédi Iroda, Budapest
(546)

(511) 39 Szállítás; áruk csomagolása és raktározása; utazásszervezés.

---

(210) M 08 02197 **(220) 2008.07.03.**
(731) Longas Kft., Budapest (HU)
(740) dr. Gedeon Sándor, Pintz és társai Szabadalmi és Védjegy Iroda, 1. sz. aliroda, Budapest
(541) LONGAS
(511) 7 Üzemanyag-átalakítók belső égésű motorokhoz, adagolók (géprészek), befecskendezők motorokhoz, gyújtóberendezések belső égésű motorokhoz, gyújtógyertyák belső égésű motorokhoz, motorhengerek, porlasztók, porlasztó adagolók, szelepek (géprészek).

12 Motorok szárazföldi járművekhez és ezek alkatrészei, amelyek nem tartoznak más osztályba; üzemanyag-ellátó rendszer belső égésű motorokhoz.

---

(210) M 08 00529 **(220) 2008.02.20.**
(731) Magyar Televízió Zrt., Budapest (HU)
(740) dr. Gombási Izabella, Budapest
(541) Magyar Televízió
(511) 35 Reklámozás; kereskedelmi ügyletek; kereskedelmi adminisztráció; irodai munkák.

38 Távközlés.

41 Nevelés; szakmai képzés; szórakoztatás; sport- és kulturális tevékenységek.

---

(210) M 08 01502 **(220) 2008.04.28.**
(731) Magyar Tudományos Akadémia, Budapest (HU)
(546)

(511) 41 Nevelés; szakmai képzés; kulturális tevékenységek; könyvkiadás; oktatás.

42 Tudományos és műszaki szolgáltatások, valamint az idetartozó tervezői és kutatói tevékenység; ipari elemző és kutató szolgáltatások; biológiai kutatás; fizikai kutatások; geológiai kutatás; kutatás és fejlesztés; műszaki kutatás; vegyészeti kutatás.

---

(210) M 08 01288 **(220) 2008.04.14.**

(731) Malex Motion PTE Ltd, Singapore (SG)

(740) dr. Szigeti Éva, DANUBIA Szabadalmi és Jogi Iroda Kft., Budapest

(546) MALEX

(511) 7 Golyós és görgős csapágyperselyek, golyó és görgő csavarok, csapágykonzolok gépeknél, csapágyházak, csapágyegységek kerekekhez, csapágyak (gépalkatrészként), meghajtószíjak gépekhez, szelepemelők, csapágyak a lineáris mozgás biztosítására (gépalkatrészként), a csapágyak alkatrészei és tartozékai, radiális csapágyház (gépalkatrészként), siklócsapágyak (gépalkatrészként), beállító asztalok (mint a gép részei), szárazföldi gépjárműveknél alkalmazott tárcsák, rúdvégek (gépalkatrészként), golyós és görgős csapágyak (gépalkatrészként), tömítések és tömítőgyűrűk csapágyakhoz: meghajtószíj-feszítők, szabadonfutók, tengelykapcsoló tárcsa egységek, elválasztó lapok, szelephimbák, mind gépek vagy motorok tartozékaiként; kardáncsuklók (gépalkatrészként), vízszivattyú-csapágyak.

12 Járművek; szárazföldi, légi vagy vízi közlekedésre alkalmazott berendezések, gépjárműcsapágyak, kerékcsapágyegységek, tengelykapcsoló-kiemelő csapágyak gépjárművekhez, sebességváltó-csapágyak és szárazföldi gépjárművek alkatrészei, kormánycsuklók gépjárművekhez, golyós csuklók gépjárművekhez, rögzítőcsuklók szárazföldi gépjárművekhez, kormányösszekötőrúd-végek szárazföldi gépjárművekhez, szelephimbák (a motorok és gépjárművek alkatrészeiként).

---

(210) M 08 00902 **(220) 2005.08.16.**

(731) MasterCard International Incorporated (Delaware állam törvényei szerint bejegyzett cég), Purchase, New York (US)

(740) DANUBIA Szabadalmi és Jogi Iroda Kft., Budapest

(541) TITANIUM MASTERCARD

(511) 9 Tudományos célra szolgáló berendezések és felszerelések; mágneses adathordozók; felvevőlemezek; automata eladóberendezések és szerkezetek érmebedobással működő készülékekhez; pénztárgépek; adatfeldolgozó berendezések; számítógépek; számítógéphardverek; számítógépszoftverek és számítógépprogramok; távközlési és elektromos berendezések és felszerelések; könyvelőgépek; adatok, így hang és kép regisztrálására, továbbítására és reprodukálására szolgáló eszközök; mágneses felvevőállvány; pénzügyi számlák a globális számítógépes hálózaton keresztül történő követésére, irányítására és elemzésére szolgáló berendezés; számítógéphardver és -szoftver, különösen a helyi és nagy kiterjedésű számítógépes hálózatok fejlesztésére, karbantartására és alkalmazására; memóriakártyában lévő adatok olvasására szolgáló rendszerek, beleértve az integrált áramköri memóriákat és a bankkártya-memóriákat; letölthető elektronikus kiadványok; nyomtatóberendezés; beleértve adatfeldolgozó rendszerek és pénzügyi tranzakciós rendszerek adatainak kinyomtatására szolgáló berendezés; banki összeköttetés létesítésére szolgáló gépek; kódolók és dekódolók; modemek; számítógépes hardverek és szoftverek a fizetési tranzakciók elektronikus eszközökkel való megkönnyítésére; számítógépes hardverek és titkosítószoftverek, titkosítókulcsok, digitális okmányok, digitális aláírások, szoftverek az adattárolás biztosítására, valamint az egyének, bankok és intézmények által használt bizalmas információk keresésére és továbbítására; mágneses kódolókártyák és integrált áramköri csipet tartalmazó kártyák (ún. „smart kártyák”), hitelkártyák, bankkártyák, csipkártyák, tárolt érték kártyák, elektronikus adathordozó kártyák, fizetőkártyák és kódolt fizetőkártyák; bankkártyák, beleértve a nyomtatott bankkártyák, mágneses memóriát és integrált áramkörű memóriát alkalmazó bankkártyák; kártyaleolvasók; mágnesesen kódolt kártyaleolvasók elektronikus adathordozó kártyák, mágnesesen kódolt kártyaleolvasók, elektronikus adathordozó kártyaleolvasók, elektronikus titkosítóegységek, számítógépes hardverek; számítógépes terminálok, számítógépes szoftverek a pénzügyi szolgáltatások, banki és távközlési szolgáltatások területén; számítógépes szoftverek smart kártyának a terminálokkal és a leolvasókkal való kapcsolatfelvétele biztosítására; telefonba és egy távközlési eszközbe beépített számítógépes csip; távközlési berendezések; bolti pénztárgépterminálok és számítógépes szoftverek a bolti tranzakciók továbbítására, megjelenítésére és tárolására, azonosítására és pénzügyi információk a pénzügyi szolgáltatások, banki és távközlési szolgáltatások területén; rádiófrekvenciás azonosítóberendezések (válaszjeladók); elektronikus hitelesítőberendezés az autentikus hitelkártyák, bankkártyák, hitelkártyák és fizetőkártyák hitelesítésére; kártyaoktató berendezések; pénzkiadó automaták; eladóautomaták; számítógépes perifériás berendezések és elektronikus áruk, nevezetesen számológépek, zsebrajzolók, személyi hívók (PDA-k), riasztók és zseblámpák.

36 Biztosítási szolgáltatások; pénzügyi ügyletek; valutaügyletek; pénzügyi szolgáltatások; banki és hitelszolgáltatások; hitelkártya, bankkártya, fizetőkártya és tárolt érték előfizetési kártya biztosításával kapcsolatos szolgáltatások; banki, fizetési, hitelezési, terhelési, készpénzfizetési, tárolt érték tárolási szolgáltatások; számlakifizetési szolgáltatások, hitelkártya, bankkártya, fizetőkártya, előfizetési kártya és tárolt érték kártya szolgáltatások; csekkhitelesítési és csekk-kifizetési szolgáltatások; bankjegykiadó automatával kapcsolatos szolgáltatások; fizetési ügyletek lefolytatása online számítógép-adatbázis vagy távközlés segítségével, illetve pénztári kassza igénybevételével; pénzügyi ügyletek lefolytatása kártyatulajdonosok által automata bankjegykiadó gép segítségével; a pénzügyi egyenleg részletei, megtakarítások és pénzvisszavonás a kártyatulajdonosok számára bankjegy-automata segítségével; elintézési és meghatalmazási szolgáltatások; utasbiztosítási szolgáltatások; utazócsekk és utalvány kiadása és beváltása; az intézvényezett hitelességének megállapításával kapcsolatos szolgáltatások; a pénzügyi információk hitelességének megállapítása; pénzügyi nyilvántartás kezelése; a pénzügyi alapok átutalása és valutaváltási szolgáltatások elektronikus úton; pénzügyi információk terjesztése internet útján és egyéb számítógépes hálózatok segítségével; távfizetési szolgáltatások; tárolt érték elektronikus fizetésével kapcsolatos szolgáltatások; pénzügyi alapok és valutaátváltási szolgáltatások elektronikus úton; elektronikus fizetési szolgáltatások, telefonhívásra kártyával való előfizetési szolgáltatások, készpénzfizetési szolgáltatások, valamint a pénzügyi tranzakciókra vonatkozó meghatalmazás és lefolytatásával kapcsolatos szolgáltatások; rádiófrekvenciás azonosítóval (válaszjeladó) lefolytatott fizetési és hitelszolgáltatások ellátása; távközlési eszközökkel lefolytatott hitel- és fizetési szolgáltatások ellátása; utasbiztosítási szolgáltatások; csekkhitelesítési szolgáltatások; utazási csekk és bizonylat kiadásával és beváltásával kapcsolatos szolgáltatások; pénzügyi szolgáltatások ellátása kiskereskedők számára mobil távközlési eszközök igénybevételével, beleértve a mobiltelefonon való fizetési szolgáltatásokat; pénzügyi szolgáltatások ellátása kiskereskedők számára a számítógépes hálózat vagy egyéb elektronikus eszköz igénybevételével az elektronikusan digitális információk felhasználásával; valutabeváltási szolgáltatások, nevezetesen a valuta biztonságos beváltása, beleértve az elektronikus készpénzfizetést, smart kártya segítségével történő fizetés a számítógépes hálózat igénybevételével; számlakifizetési szolgáltatások website útján; online banki szolgáltatások; pénzügyi szolgáltatások telefonon vagy a globális számítógépes hálózat, illetve internet igénybevételével; pénzügyi szolgáltatások ellátása globális számítógépes hálózat vagy internet felhasználásával; hitel- vagy fizetési ügyletek lefolytatása telefon vagy távközlési kapcsolat igénybevételével; ingatlanügyek; ingatlantulajdoni szolgáltatások; ingatlanfelértékelés; ingatlanbefektetési tanácsadás; ingatlanbefektetési szolgáltatások; ingatlanbiztosítási szolgáltatások; biztosítás a tulajdonosoknak; a tulajdonnal kapcsolatos biztosítási szolgáltatások; ingatlanfinanszírozás; ingatlanbróker-szolgáltatások; ingatlan-értékbecslés; in-

gatlanügynöki szolgáltatások; ingatlanok felértékelésével kapcsolatos adminisztráció; ingatlan-bérbeadási ügylet lefolytatása; ingatlanfejlesztéssel kapcsolatos pénzügyi szolgáltatások; ingatlanra vonatkozó pénzügyi bróker szolgáltatások; az ingatlantulajdonnal és az épületekkel kapcsolatos pénzügyi szolgáltatások; ingatlankifizetéssel kapcsolatos pénzügyi szolgáltatások; az ingatlanra vonatkozó bérleti szerződés elkészítése; az ingatlanra vonatkozó tulajdonmegosztás elkészítése; az ingatlaneladással kapcsolatos pénzügyek ellátása; az ingatlan megszerzésében való segítségnyújtás; ingatlan tőkebefektetés; kereskedelmi tulajdon befektetési szolgáltatások; tulajdonszerzéssel kapcsolatos pénzügyi szolgáltatások; tulajdoneladással kapcsolatos pénzügyi szolgáltatások; a szabad tulajdon felbecslése; bérelhető tulajdon felbecslése; ingatlan bérbeadása; ingatlan bérlése; tulajdonbérlés; ingatlantulajdon-bérlés; szabad tulajdon bérlése; ingatlantulajdonügykezelési szolgáltatások; tulajdonbecslés; tulajdon portfolio kezelése; tulajdonkezelés; ingatlantulajdonnal kapcsolatos tanácsadási szolgáltatások; ingatlan-értékbecsléssel kapcsolatos tanácsadási szolgáltatások; ingatlancéggel kapcsolatos tanácsadás; ingatlanra vonatkozó számítógépes információs szolgáltatások; ingatlanra vonatkozó konzultációs szolgáltatások; ingatlantulajdonra vonatkozó információ ellátása; tulajdonpiacra vonatkozó információ ellátása; ingatlanszerzéssel kapcsolatos kutatási szolgáltatások; ingatlan kiválasztásával kapcsolatos kutatási szolgáltatások.

38 Távközlési szolgáltatások; internetalapú távközlési szolgáltatások; adatközlési szolgáltatások; elektronikus adattovábbítás a teljes táv-adatfeldolgozó hálózaton keresztül, beleértve az internetet; szolgáltatások az információknak a számítógépben tárolt adatbankból vagy az interneten keresztül történő továbbítására, tárolására vagy megjelenítésre; adatok továbbítása a telefonos hálózaton keresztül működő elektronikus képfeldolgozó alkalmazásával; elektronikus levél, üzenetküldő és -fogadó szolgáltatások; több felhasználót feltételezve számítógépes információs hálózat biztosítása az információk továbbítására és terjesztésére a pénzügyi szolgáltatások területén; számítógépes adatbázis elérési ideje lízingeléshez.

42 Pénzügyi információs adatok kódolása (rejtjelezése) és dekódolása.

---

(210) M 08 00776 **(220) 2008.03.06.**
(731) MBP 23 Művészeti Korlátolt Felelősségű Társaság, Budapest (HU)
(740) dr. Horváth Gábor, Dr. Horváth J. Gábor Ügyvédi Iroda, Budapest
(541) MANIER
(511) 18 Bőröndök, kézitáskák.

25 Alsónadrágok; alsónadrágok, rövid; alsóneműk; bőrruházat; cipők; csuklyák, kapucnik.

42 Divattervezés.

---

(210) M 08 00972 **(220) 2008.03.18.**
(731) Mecsek-Drog Termelő és Kereskedelmi Korlátolt Felelősségű Társaság, Pécsvárad (HU)
(541) CSALA VARÁZS
(511) 5 Gyógyszerészeti és állatgyógyászati készítmények; egészségügyi készítmények gyógyászati használatra; diétás anyagok gyógyászati használatra, bébiételek; tapaszok, kötszeranyagok; fogtömő anyagok és fogászati mintázóanyagok; fertőtlenítőszerek; kártékony állatok és növények irtására szolgáló készítmények; gombaölő szerek (fungicidek), gyomirtó szerek (herbicidek); gyógyteák.

30 Kávé, tea, kakaó, cukor, rizs, tápióka, szágó, kávépótló szerek; lisztek és más gabonakészítmények, kenyér, péksütemények és cukrászsütemények, fagylaltok; méz, melaszszirup; élesztő, sütőporok; só, mustár; ecet, fűszeres mártások; fűszerek; jég; tea.

---

(210) M 07 02461 **(220) 2007.07.31.**
(731) dr. Megyery Balázs, Veszprém (HU)
(541) DR. DER-MED
(511) 44 Orvosi szolgáltatások.

---

(210) M 08 01240 **(220) 2008.02.25.**
(731) MI Foundation Limited, George Town (KY)
(740) dr. Bacsek György, Dr. Bacsek György Ügyvédi Iroda, Budapest
(541) Vasárnapi BORS, szórakoztató napilap
(511) 16 Papír, karton és ezen anyagokból készült termékek, amelyek nem tartoznak más osztályokba; nyomdaipari termékek; könyvkötészeti anyagok; fényképek; papíripari cikkek, papíripari vagy háztartási ragasztóanyagok; anyagok művészek részére; ecsetek; írógépek és irodai cikkek (bútorok kivételével); tanítási és oktatási anyagok (készülékek kivételével); csomagolásra szolgáló műanyagok (amelyek nem tartoznak más osztályokba); nyomdabetűk; klisék.

---

(210) M 07 03663 **(220) 2007.10.30.**
(731) Miniszterelnöki Hivatal, Budapest (HU)
(740) Balogh Dóra, ACG HEY Reklámügynökség Kft., Budapest
(546)

(511) 9 Tudományos célra szolgáló, tengerészeti, földmérő, villamos, fényképészeti, mozgóképi, optikai, súlymérő, egyéb mérő-, jelző-, ellenőrző (felügyeleti), életmentő és oktatóberendezések és felszerelések; hangok vagy képek rögzítésére, továbbítására, másolására szolgáló készülékek; mágneses adathordozók, hanglemezek; automata árueloszto berendezések és szerkezetek érmebedobással működő készülékekhez; regiszteres pénztárgépek, számológépek, adatfeldolgozó berendezések és számítógépek; tűzoltó készülékek.

16 Papír, karton és ezen anyagokból készült termékek, amelyek nem tartoznak más osztályokba; nyomdaipari termékek; könyvkötészeti anyagok; fényképek; papíripari cikkek, papíripari vagy háztartási ragasztóanyagok; anyagok művészek részére; ecsetek; írógépek és irodai cikkek (bútorok kivételével); tanítási és oktatási anyagok (készülékek kivételével); csomagolásra szolgáló műanyagok (amelyek nem tartoznak más osztályokba); nyomdabetűk; klisék.

24 Textíliák és textiláruk, amelyek nem tartoznak más osztályokba; ágy- és asztalneműk.

25 Ruházati cikkek, cipők, kalapáruk.

28 Játékok, játékszerek; testnevelési és sportcikkek, amelyek nem tartoznak más osztályokba; karácsonyfadíszek.

35 Reklámozás; kereskedelmi ügyletek; kereskedelmi adminisztráció; irodai munkák.

36 Biztosítás; pénzügyi ügyletek; valutaügyletek; ingatlanügyletek.

41 Nevelés; szakmai képzés; szórakoztatás; sport- és kulturális tevékenységek.

42 Tudományos és műszaki szolgáltatások, valamint az idetartozó tervezői és kutatói tevékenység; ipari elemző és kutató szolgáltatások; számítástechnikai hardver- és szoftvertervezés és -fejlesztés.

---

(210) M 07 03664 **(220) 2007.10.30.**
(731) Miniszterelnöki Hivatal, Budapest (HU)
(740) Balogh Dóra, ACG HEY Reklámügynökség Kft., Budapest

(546)

(511) 9 Tudományos célra szolgáló, tengerészeti, földmérő, villamos, fényképészeti, mozgóképi, optikai, súlymérő, egyéb mérő-, jelző-, ellenőrző (felügyeleti), életmentő és oktatóberendezések és felszerelések; hangok vagy képek rögzítésére, továbbítására, másolására szolgáló készülékek; mágneses adathordozók, hanglemezek; automata áruelosztó berendezések és szerkezetek érmebedobással működő készülékekhez; regiszteres pénztárgépek, számológépek, adatfeldolgozó berendezések és számítógépek; tűzoltó készülékek.

16 Papír, karton és ezen anyagokból készült termékek, amelyek nem tartoznak más osztályokba; nyomdaipari termékek; könyvkötészeti anyagok; fényképek; papíripari cikkek, papíripari vagy háztartási ragasztóanyagok; anyagok művészek részére; ecsetek; írógépek és irodai cikkek (bútorok kivételével); tanítási és oktatási anyagok (készülékek kivételével); csomagolásra szolgáló műanyagok (amelyek nem tartoznak más osztályokba); nyomdabetűk; klisék.

24 Textíliák és textiláruk, amelyek nem tartoznak más osztályokba; ágy- és asztalneműk.

25 Ruházati cikkek, cipők, kalapáruk.

28 Játékok, játékszerek; testnevelési és sportcikkek, amelyek nem tartoznak más osztályokba; karácsonyfadíszek.

35 Reklámozás; kereskedelmi ügyletek; kereskedelmi adminisztráció; irodai munkák.

36 Biztosítás; pénzügyi ügyletek; valutaügyletek; ingatlanügyletek.

41 Nevelés; szakmai képzés; szórakoztatás; sport- és kulturális tevékenységek.

42 Tudományos és műszaki szolgáltatások, valamint az idetartozó tervezői és kutatói tevékenység; ipari elemző és kutató szolgáltatások; számítástechnikai hardver- és szoftvertervezés és -fejlesztés.

---

(210) M 08 01593 **(220) 2008.05.08.**
(731) MOL Magyar Olaj- és Gázipari Nyilvánosan Működő Részvénytársaság, Budapest (HU)
(541) MotoPRo
(511) 4 Ipari olajok és zsírok, kenőanyagok, porfelszívó, nedvesítő és -lekötő vegyületek fűtőanyagok, /beleértve a motorbenzineket is/, világítóanyagok, gyertyák, gyertyabelek.

---

(210) M 08 01642 **(220) 2008.05.13.**
(731) Motoker Kft., Budapest (HU)
(740) dr. Lukácsi Péter, S.B.G. & K. Szabadalmi és Ügyvédi Irodák, Budapest
(546)

(511) 35 Reklámozás; kereskedelmi ügyletek; kereskedelmi adminisztráció; irodai munkák, különösen mobiltelefonok, illetve mobiltelefon-tartozékok kiskereskedelmi forgalmazása.

---

(210) M 08 01246 **(220) 2008.04.10.**
(731) MTM-SBS Televízió Zártkörűen Működő Részvénytársaság, Budapest (HU)
(740) dr. Gedey Gábor ügyvéd, Budapest

(546)

(511) 9 Tudományos célra szolgáló, tengerészeti, földmérő, villamos, fényképészeti, mozgóképi, optikai, súlymérő, egyéb mérő-, jelző-, ellenőrző (felügyeleti), életmentő és oktatóberendezések és felszerelések; hangok vagy képek rögzítésére, továbbítására, másolására szolgáló készülékek; mágneses adathordozók, hanglemezek; automata áruelosztó berendezések és szerkezetek érmebedobással működő készülékekhez; regiszteres pénztárgépek, számológépek, adatfeldolgozó berendezések és számítógépek; tűzoltó készülékek.

16 Papír, karton és ezen anyagokból készült termékek, amelyek nem tartoznak más osztályokba; nyomdaipari termékek; könyvkötészeti anyagok; fényképek; papíripari cikkek, papíripari vagy háztartási ragasztóanyagok; anyagok művészek részére; ecsetek; írógépek és irodai cikkek (bútorok kivételével); tanítási és oktatási anyagok (készülékek kivételével); csomagolásra szolgáló műanyagok (amelyek nem tartoznak más osztályokba); nyomdabetűk; klisék.

21 Eszközök, edények és tartályok háztartási és konyhai célokra (nem nemesfémből és nem nemesfém bevonattal); fésűk és szivacsok; kefék (az ecsetek kivételével); kefegyártáshoz használt anyagok; takarítóeszközök; vasforgács; nyers vagy félig megmunkált üveg (kivéve az építéshez használt üveget); üveg-, porcelán- és fajanszáruk, amelyek nem tartoznak más osztályokba.

25 Ruházati cikkek, cipők, kalapáruk.

28 Játékok, játékszerek; testnevelési és sportcikkek, amelyek nem tartoznak más osztályokba; karácsonyfadíszek.

35 Reklámozás; kereskedelmi ügyletek; kereskedelmi adminisztráció; irodai munkák.

38 Távközlés.

41 Nevelés; szakmai képzés; szórakoztatás; sport- és kulturális tevékenységek.

42 Tudományos és műszaki szolgáltatások, valamint az idetartozó tervezői és kutatói tevékenység; ipari elemző és kutató szolgáltatások; számítástechnikai hardver- és szoftvertervezés és -fejlesztés.

---

(210) M 08 00374 **(220) 2008.02.07.**
(731) N-U-R Neckermann-utazás Szolgáltató Kft., Budapest (HU)
(740) dr. Arday Márta ügyvéd, Arday Ügyvédi Iroda, Budapest
(546)

(511) 39 Utazási szolgáltatások.

---

(210) M 08 01618 **(220) 2008.05.09.**
(731) Napi Gazdaság Kiadó Kft., Budapest (HU)
(740) dr. Bagi János Zoltán, Kálóczy és Bagi Ügyvédi Iroda, Budapest

(546)

napi gazdaság

(511) 16 Papír, karton és ezen anyagokból készült termékek, amelyek nem tartoznak más osztályokba; nyomdaipari termékek; könyvkötészeti anyagok; fényképek; papíripari cikkek, papíripari vagy háztartási ragasztóanyagok; anyagok művészek részére; ecsetek; írógépek és irodai cikkek (bútorok kivételével); tanítási és oktatási anyagok (készülékek kivételével); csomagolásra szolgáló műanyagok (amelyek nem tartoznak más osztályokba); nyomdabetűk; klisék.

35 Reklámozás; kereskedelmi ügyletek; kereskedelmi adminisztráció; irodai munkák.

41 Nevelés; szakmai képzés; szórakoztatás; sport- és kulturális tevékenységek.

---

(210) M 08 01619 **(220) 2008.05.09.**
(731) Napi Gazdaság Kiadó Kft., Budapest (HU)
(740) dr. Bagi János Zoltán, Kálóczy és Bagi Ügyvédi Iroda, Budapest

(546)

napi online

(511) 16 Papír, karton és ezen anyagokból készült termékek, amelyek nem tartoznak más osztályokba; nyomdaipari termékek; könyvkötészeti anyagok; fényképek; papíripari cikkek, papíripari vagy háztartási ragasztóanyagok; anyagok művészek részére; ecsetek; írógépek és irodai cikkek (bútorok kivételével); tanítási és oktatási anyagok (készülékek kivételével); csomagolásra szolgáló műanyagok (amelyek nem tartoznak más osztályokba); nyomdabetűk; klisék.

35 Reklámozás; kereskedelmi ügyletek; kereskedelmi adminisztráció; irodai munkák.

41 Nevelés; szakmai képzés; szórakoztatás; sport- és kulturális tevékenységek.

---

(210) M 08 01622 **(220) 2008.05.09.**
(731) Napi Gazdaság Kiadó Kft., Budapest (HU)
(740) dr. Bagi János Zoltán, Kálóczy és Bagi Ügyvédi Iroda, Budapest

(546)

napi

(511) 16 Papír, karton és ezen anyagokból készült termékek, amelyek nem tartoznak más osztályokba; nyomdaipari termékek; könyvkötészeti anyagok; fényképek; papíripari cikkek, papíripari vagy háztartási ragasztóanyagok; anyagok művészek részére; ecsetek; írógépek és irodai cikkek (bútorok kivételével); tanítási és oktatási anyagok (készülékek kivételével); csomagolásra szolgáló műanyagok (amelyek nem tartoznak más osztályokba); nyomdabetűk; klisék.

35 Reklámozás; kereskedelmi ügyletek; kereskedelmi adminisztráció; irodai munkák.

41 Nevelés; szakmai képzés; szórakoztatás; sport- és kulturális tevékenységek.

---

(210) M 08 01281 **(220) 2008.04.14.**
(731) NAV N GO Kft., Budapest (HU)
(740) dr. Szederjessy Nikoletta, Szederjessy Ügyvédi Iroda, Budapest

(541) navigation paradise
(511) 9 Fedélzeti számítógépek, navigációs berendezések járművekbe; navigációs eszközök; letölthető és rögzített számítógépprogramok; számítógépek; számítógépes játékprogramok; távmérő műszerek, távolságmérők; távolságregisztráló készülékek, kilométerszámlálók.

42 Számítógépprogramok sokszorosítása; számítógépes rendszerek tervezése; számítógépes rendszerelemzés; számítógéphardverrel kapcsolatos tanácsadás; számítógépprogramok kidolgozása; számítógépprogramok korszerűsítése; számítógépprogramok kölcsönzése; számítógép-programozás; számítógépszoftver fenntartása.

45 Szellemi tulajdon licencek adása.

---

(210) M 08 01370 **(220) 2008.04.16.**
(731) NAV N GO Kft., Budapest (HU)
(740) dr. Szederjessy Nikoletta, Szederjessy Ügyvédi Iroda, Budapest

(541) mapupdater
(511) 9 Fedélzeti számítógépek, navigációs berendezések járművekbe; navigációs eszközök; letölthető és rögzített számítógépprogramok; számítógépek; számítógépes játékprogramok; távmérő műszerek; távolságmérők; távolságregisztráló készülékek, kilométerszámlálók.

42 Számítógépprogramok sokszorosítása; számítógépes rendszerek tervezése; számítógépes rendszerelemzés; számítógéphardverrel kapcsolatos tanácsadás; számítógépprogramok kidolgozása; számítógépprogramok korszerűsítése; számítógépprogramok kölcsönzése; számítógép-programozás; számítógépszoftver fenntartása.

45 Szellemi tulajdon licencek adása.

---

(210) M 08 01043 **(220) 2008.03.25.**
(731) Neutrogena Corporation (Delaware állam törvényei szerint működő cég), Los Angeles, Kalifornia (US)
(740) dr. Szigeti Éva, DANUBIA Szabadalmi és Jogi Iroda Kft., Budapest

(541) SPOT STREESS CONTROL
(511) 3 Arc- és testápoló készítmények, nevezetesen tisztítóhab, tisztító bőrradír, tisztítófolyadék (lotion), lemosókrém, hidratálószer, arctisztító kendő, bőrösszehúzó szer, pattanás elleni gél.

---

(210) M 08 00602 **(220) 2008.02.26.**
(731) Opticon Telekommunikációs Hálózati Szolgáltató Korlátolt Felelősségű Társaság, Kecskemét (HU)
(740) dr. Fodor András, Fodor András Ügyvédi Iroda, Miskolc

(546)

opticon

(511) 38 Távközlés.

---

(210) M 07 04069 **(220) 2007.12.10.**
(731) Oren Akoka, Budapest (HU);
Yuval Shimshon Salamon, Budapest (HU)

(546)

Mandala
Day SPA

(511) 41 Szolgáltatás, amely alapvető célja az emberek kikapcsolódása.

44 Higiéniai és szépségápolási szolgáltatás, masszázs.

(210) M 08 01293 **(220) 2008.04.14.**
(731) Otsuka Pharmaceutical Co., Ltd., Tokyo (JP)
(740) dr. Sasvári Gabriella, S.B.G.& K. Szabadalmi és Ügyvédi irodák, Budapest
(541) PLETAL
(511) 5 Gyógyszerészeti készítmények trombociták egyesülésének gátlására.

---

(210) M 08 01044 **(220) 2008.03.25.**
(731) Otthon Centrum Ingatlan-tanácsadó Zrt., Budapest (HU)
(740) dr. Fekete T. László, Fekete T. Ügyvédi Iroda, Budapest
(541) Otthon Centrum. Hitelben is otthon vagyunk.
(511) 35 Reklámozás; kereskedelmi ügyletek; kereskedelmi adminisztráció; irodai munkák.

36 Biztosítás; pénzügyi ügyletek; valutaügyletek; ingatlanügyletek.

---

(210) M 08 01045 **(220) 2008.03.25.**
(731) Otthon Centrum Ingatlan-tanácsadó Zrt., Budapest (HU)
(740) dr. Fekete T. László, Fekete T. Ügyvédi Iroda, Budapest
(541) Otthon Centrum. Garantáltan jól jár.
(511) 35 Reklámozás; kereskedelmi ügyletek; kereskedelmi adminisztráció; irodai munkák.

36 Biztosítás; pénzügyi ügyletek; valutaügyletek; ingatlanügyletek.

---

(210) M 08 01123 **(220) 2008.03.31.**
(731) Otthon Centrum Ingatlan-tanácsadó Zrt., Budapest (HU)
(740) dr. Fekete T. László, Fekete T. Ügyvédi Iroda, Budapest
(541) Otthon Centrum. Értékesítési Garancia.
(511) 35 Reklámozás; kereskedelmi ügyletek; kereskedelmi adminisztráció; irodai munkák.

36 Biztosítás; pénzügyi ügyletek; valutaügyletek; ingatlanügyletek.

---

(210) M 08 01297 **(220) 2008.04.15.**
(731) Pataky Tamás, Kecskemét (HU);
Veres János, Püspökladány (HU)
(740) dr. Sorosi Gyula ügyvéd, Budapest
(546)

(511) 16 Irodaszerek, tollak.

---

(210) M 08 01782 **(220) 2008.05.28.**
(731) Pharmaceutical Chemical Cosmetic Industry ALKALOID AD - Skopje, Skopje (MK)
(740) Pintz György, Pintz és Társai Szabadalmi, Védjegy és Jogi Iroda, Budapest
(541) HOLVAS
(511) 5 Gyógyszerészeti készítmények, gyógyszerészeti anyagok, különösen antihyperlipidaemiás készítmények.

---

(210) M 08 00054 **(220) 2008.01.10.**
(731) PharmaSwiss SA, Zug (CH)
(740) Mester Tamás, SWORKS Nemzetközi Szabadalmi Ügyvivői Iroda Kft., Budapest
(546)

PharmaSwiss

(511) 3 Fehérítőkészítmények és más anyagok mosodai használatra; tisztító-, fényező-, súroló- és abrazív készítmények; szappanok, illatszerek, esszenciális olajok, kozmetikumok, haj lotionok; fogápoló/fogtisztító szerek, fogkrémek.

5 Gyógyszerészeti és állatgyógyászati készítmények; egészségügyi készítmények gyógyászati célokra; gyógyászati célokra alkalmazott dietetikus anyagok, bébiétel; tapaszok, flastromok, anyagok kötésekhez, dresszingekhez; anyagok fogak töméséhez; fogászati viasz; fertőtlenítőszerek; készítmények élősdiek megsemmisítésére; fungicidek, herbicidek.

10 Sebészeti, orvosi, fogászati és állatorvosi berendezés és műszerek; művégtagok, műszemek és műfogak; ortopédiai cikkek; gyógyászati varróanyagok.

16 Papír, karton; nyomtatott anyagok; könyvkötészeti anyagok; fényképek; irodaszerek; ragasztó irodai vagy háztartási célokra; művészek anyagai; festőecsetek; írógépek és irodai kellékek bútorok kivételével, írószerek; oktatási és tanítási anyag készülékek kivételével; műanyag csomagolóanyagok; nyomtatószalag; nyomtatóblokkok.

39 Közlekedés; áruk csomagolása és tárolása; utazásszervezés, utazásrendezés.

---

(210) M 07 03617 **(220) 2007.10.27.**
(731) PHOENIX Pharma Gyógyszerkereskedelmi Zártkörűen Működő Részvénytársaság, Fót (HU)
(546)

SZIMPATIKA

(511) 5 Gyógyszerészeti és állatgyógyászati készítmények; egészségügyi készítmények gyógyászati használatra; diétás anyagok gyógyászati használatra, bébiételek; tapaszok, kötszeranyagok; fogtömő anyagok és fogászati mintázóanyagok; fertőtlenítőszerek; kártékony állatok és növények irtására szolgáló készítmények; gombaölő szerek (fungicidek), gyomirtó szerek (herbicidek).

35 Reklámozás; kereskedelmi ügyletek; kereskedelmi adminisztráció; irodai munkák.

44 Orvosi szolgáltatások; állatgyógyászati szolgáltatások; higiéniai és szépségápolási szolgáltatások emberek és állatok részére; mezőgazdasági, kertészeti és erdészeti szolgáltatások.

---

(210) M 08 01681 **(220) 2008.05.15.**
(731) PROFI Magyarország Zrt., Budapest (HU)
(740) dr. Vida Sándor, DANUBIA Szabadalmi és Jogi Iroda Kft., Budapest
(554)

(511) 32 Sörök; ásványvizek, szénsavas vizek és egyéb alkoholmentes italok; gyümölcsitalok és gyümölcslevek; szörpök és más készítmények italokhoz.

35 Reklámozás; kereskedelmi ügyletek; kereskedelmi adminisztráció; irodai munkák.

---

(210) M 08 01682 **(220) 2008.05.15.**
(731) PROFI Magyarország Zrt., Budapest (HU)
(740) dr. Vida Sándor, DANUBIA Szabadalmi és Jogi Iroda Kft., Budapest
(554)

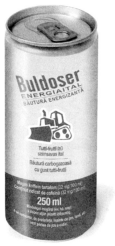

(511) 32 Sörök; ásványvizek, szénsavas vizek és egyéb alkoholmentes italok; gyümölcsitalok és gyümölcslevek; szörpök és más készítmények italokhoz.

35 Reklámozás; kereskedelmi ügyletek; kereskedelmi adminisztráció; irodai munkák.

---

(210) M 08 01783 **(220) 2008.05.28.**
(731) ProPart Magyarország Kft., Dénesfa (HU)
(740) Király György, JUREX Iparjogvédelmi Iroda, Budapest
(546)

PROPART

(511) 1 Ipari vegyi termékek, hígítók, oldószerek; ipari rendeltetésű ragasztóanyagok.

3 Tisztító-, fényesítő-, súroló- és csiszolószerek.

17 Tömítő-, kitömő- és szigetelőanyagok.

---

(210) M 08 00249 **(220) 2008.01.28.**
(731) Radoma Hungária Kft., Sátoraljaújhely (HU)
(541) Fantázia
(511) 30 Kakaó; sütemény, édességek és desszertek; jégkrémek, fagylaltok, fagyasztott édességek, étkezési jég; snackételek, készítmények a felsorolt termékek előállításához, amennyiben nem tartoznak más osztályokba.

---

(210) M 08 01255 **(220) 2008.04.10.**
(731) Ranbaxy Laboratories Limited, Gurgaon (Haryana) (IN)
(740) dr. Sasvári Gabriella, S.B.G. & K. Budapesti Ügyvédi Iroda, Budapest
(541) TITIAPOK
(511) 5 Gyógyszerészeti és gyógyhatású készítmények emberi és állatorvosi használatra.

---

(210) M 08 01381 **(220) 2008.04.16.**
(731) RATSKÓ-BAU ÉPÍTŐIPARI ÉS FŐVÁLLALKOZÁSI KFT., Budapest (HU)
(546)

rb ratskóbau

(511) 37 Építkezés.

---

(210) M 08 01614 **(220) 2008.05.09.**
(731) RAVAK Hungary Kft., Budapest (HU)
(546)

RAVAK HA FÜRDŐSZOBA AKKOR RAVAK

(511) 11 Biztonsági szerelvények víz- vagy gázkészülékekhez és víz- vagy gázvezetékekhez, csapok, fertőtlenítőkészülékek, fertőtlenítőadagolók toalettekhez, fürdőkád-felszerelések, fürdőkád-garnitúrák, fürdőkádak, fürdőkályhák, fürdővíz-melegítők, fürdőszobai szerelvények, fűtőelemek, fűtőtestek, fűtőtestek, gőzfejlesztő berendezések, illemhelyek, WC-k (szaniteráruk), lámpaüvegek, lámpák, lámpák, elektromos, levegőszagtalanító készülékek, meleg vizes fűtőberendezések, mennyezetvilágítások, mosdókagylók, kézszárító készülékek mosdókhoz, pezsgőfürdő-készülékek, lámpaüvegek, lámpák, lámpák, elektromos, levegőszagtalanító készülékek, melegítőlapok, meleg vizes fűtőberendezések, mennyezetvilágítások, mosdókagylók, mosogatók, lefolyók, pezsgőfürdő-készülékek, radiátorfedelek, radiátortetők, radiátorok, elektromos, radiátorok (fűtés), radiátorok központi fűtéshez, szabályozó és biztonsági tartozékok vízszolgáltató berendezésekhez, szabályozószerelvények víz- vagy gázkészülékekhez és víz- vagy gázvezetékekhez, szauna fürdőberendezések, szűrő (háztartási vagy ipari berendezések részei), toalettek (WC-k), tömítőgyűrűk vízcsapokhoz, úszómedence-klórozó berendezések, vécékagylók, vécéülőkék, védőberendezések világításhoz, világítóberendezések és készülékek, vízellátási berendezések (automata), vízellátó berendezések, vízelosztó berendezések, vízmelegítők (készülékek), vízsterilizáló berendezések, vízszűrő berendezések, WC-vízöblítő tartályok, zuhanyfülkék, zuhanyok, örvényfürdők.

---

(210) M 08 01615 **(220) 2008.05.09.**
(731) RAVAK Hungary Kft., Budapest (HU)
(546)

RAVAK HA ZUHANYKABIN AKKOR RAVAK

(511) 11 Biztonsági szerelvények víz- vagy gázkészülékekhez és víz- vagy gázvezetékekhez, csapok, fertőtlenítőkészülékek, fertőtlenítőadagolók toalettekhez, fürdőkád-felszerelések, fürdőkád-garnitúrák, fürdőkádak, fürdőkályhák, fürdővíz-melegítők, fürdőszobai szerelvények, fűtőelemek, fűtőtestek, fűtőtestek, gőzfejlesztő berendezések, illemhelyek, WC-k (szaniteráruk), lámpaüvegek, lámpák, lámpák, elektromos, levegőszagtalanító készülékek, meleg vizes fűtőberendezések, mennyezetvilágítások, mosdókagylók, kézszárító készülékek mosdókhoz, pezsgőfürdő-készülékek, lámpaüvegek, lámpák, lámpák, elektromos, levegőszagtalanító készülékek, melegítőlapok, meleg vizes fűtőberendezések, mennyezetvilágítások, mosdókagylók, mosogatók, lefolyók, pezsgőfürdő-készülékek, radiátorfedelek, radiátortetők, radiátorok, elektromos, radiátorok (fűtés), radiátorok központi fűtéshez, szabályozó és biztonsági tartozékok vízszolgáltató berendezésekhez, szabályozószerelvények víz- vagy gázkészülékekhez és víz- vagy gázvezetékekhez, szauna fürdőberendezések, szűrő (háztartási vagy ipari berendezések részei), toalettek (WC-k), tömítőgyűrűk vízcsapokhoz, úszómedence-klórozó berendezések, vécékagylók, vécéülőkék, védőberendezések világításhoz, világítóberendezések és készülékek, vízellátási berendezések (automata), vízellátó berendezések, vízelosztó berendezések, vízmelegítők (készülékek), vízsterilizáló berendezések, vízszűrő berendezések, WC-vízöblítő tartályok, zuhanyfülkék, zuhanyok, örvényfürdők.

---

(210) M 08 01616 **(220) 2008.05.09.**
(731) RAVAK Hungary Kft., Budapest (HU)
(546)

RAVAK HA KÁD AKKOR RAVAK

(511) 11 Biztonsági szerelvények víz- vagy gázkészülékekhez és víz- vagy gázvezetékekhez, csapok, fertőtlenítőkészülékek, fertőtlenítőadagolók toalettekhez, fürdőkád-felszerelések, fürdőkád-garnitúrák, fürdőkádak, fürdőkályhák, fürdővíz-melegítők, fürdőszobai szerelvények, fűtőelemek, fűtőtestek, fűtőtestek, gőzfejlesztő berendezések, illemhelyek, WC-k (szaniteráruk), lámpaüvegek, lámpák, lámpák, elektromos, levegőszagtalanító készülékek, meleg vizes fűtőberendezések, mennyezetvilágítások, mosdókagylók, kézszárító készülékek mosdókhoz, pezsgőfürdő-készülékek, lámpaüvegek, lámpák, lámpák, elektromos, levegőszagtalanító készülékek, melegítőlapok, meleg vizes fűtőberendezések, mennyezetvilágítások, mosdókagylók, mosogatók, lefolyók, pezsgőfürdő-készülékek, radiátorfedelek, radiátortetők, radiátorok, elektromos, radiátorok (fűtés), radiátorok központi fűtéshez, szabályozó és biztonsági tartozékok vízszolgáltató berendezésekhez, szabályozószerelvények víz- vagy gázkészülékekhez és víz- vagy gázvezetékekhez, szauna fürdőberendezések, szűrő (háztartási vagy ipari berendezések részei), toalettek (WC-k), tömítőgyűrűk vízcsapokhoz, úszómedence-klórozó berendezések, vécékagylók, vécéülőkék, védőberendezések világításhoz, világítóberendezések és készülékek, vízellátási berendezések (automata), vízellátó berendezések, vízelosztó berendezések, vízmelegítők (készülékek), vízsterilizáló berendezések, vízszűrő berendezések, WC-vízöblítő tartályok, zuhanyfülkék, zuhanyok, örvényfürdők.

---

(210) M 08 01640 **(220) 2008.05.13.**
(731) Ravintoraisio Oy, Raisio (FI)
(740) dr. Szamosi Katalin, S.B.G. & K. Szabadalmi és Ügyvédi Irodák, Budapest
(541) ELOVENA
(511) 30 Kávé, tea, kakaó, cukor, rizs, tápióka, ságó, kávépótló szerek: lisztek és más gabonakészítmények, kenyér, péksütemények és cukrászsütemények, fagylaltok; méz, melaszszirup; élesztő, sütőporok; só, mustár, ecet, fűszeres mártások, fűszerek; jég.

31 Mezőgazdasági, kertészeti, erdészeti termékek és magok, amelyek nem tartoznak más osztályokba; élő állatok: friss gyümölcsök és zöldségek; vetőmagok, élő növények és virágok; tápanyagok állatok számára; maláta.

32 Sörök; ásványvizek, szénsavas vizek és egyéb alkoholmentes italok; gyümölcsitalok és gyümölcslevek; szörpök és más készítmények italokhoz.

---

(210) M 06 01850 **(220) 2006.05.25.**
(731) Reckitt Benckiser N.V., Hoofddorp (NL)
(740) Frankné dr. Machytka Daisy, Gödölle, Kékes, Mészáros & Szabó Szabadalmi és Védjegy Iroda, Budapest
(541) MINITABLETINOS
(511) 3 Fehérítőkészítmények és egyéb mosásra és mosogatásra szolgáló anyagok; mosásra szolgáló készítmények vegytisztításhoz; tisztító-, frissítő- és szagtalanítószerek mosogatógéphez; fényesítőszerek konyhai és üvegárukhoz; tisztító-, fényesítő-, súroló-, színezékeltávolító és csiszolókészítmények; szőnyegtisztító készítmények; szappanok; készítmények mész, vízkő és más kőlerakódás eltávolítására háztartási használatra; lágyítószerek; a felsorolt termékek bármelyike fertőtlenítő adalékkal vagy anélkül.

---

(210) M 08 01667 **(220) 2008.05.15.**
(731) Red Bull Hungária Kereskedelmi Kft., Budapest (HU)
(740) dr. Baltay Levente, Harsányi és Baltay Ügyvédi Iroda, Gyál
(541) RED BULL MOZIFANATIKUSOK ÉJSZAKÁJA
(511) 41 Nevelés; szakmai képzés; szórakoztatás; sport- és kulturális tevékenységek.

---

(210) M 08 00868 **(220) 2008.03.12.**
(731) SOLE-MiZo Tejterméket Gyártó, Forgalmazó és Szolgáltató Zártkörűen Működő Részvénytársaság, Szeged (HU)
(740) dr. Szűcs Ernő Péter, Csitáry és Szűcs Ügyvédi Iroda, Budapest
(541) MiZo ÉLET, ERŐ, EGÉSZSÉG
(511) 29 Hús, hal-, baromfi- és vadhús; húskivonatok; tartósított, szárított és főzött gyümölcsök és zöldségek; zselék, lekvárok (dzsemek), kompótok; tojások, tej és tejtermékek; étkezési olajok és zsírok.

30 Kávé, tea, kakaó, cukor, rizs, tápióka, ságó, kávépótló szerek; lisztek és más gabonakészítmények, kenyér, péksütemények és cukrászsütemények, fagylaltok; méz, melaszszirup; élesztő, sütőporok; só, mustár; ecet, fűszeres mártások; fűszerek; jég.

---

(210) M 08 00608 **(220) 2008.03.10.**
(731) Spqre Ingatlanforgalmazó és -fejlesztő Kft., Budapest (HU)
(740) dr. Spielmann Éva, Spielmann Éva Ügyvédi Iroda, Budapest
(541) SOLIDUM
(511) 36 Ingatlankezelés.

37 Építés.

---

(210) M 08 01324 **(220) 2008.04.15.**
(731) Sprinter Futárszolgálat Kft., Budapest (HU)
(740) Török Antal, Győr
(546)

(511) 39 Szállítás, szállítmányozás; áruk csomagolása és raktározása; csomag- és postaküldemények elosztása és továbbítása, gyorsszolgálat (üzenet és áru továbbítására), gépkocsival történő szállítás, kamionos és légi szállítás, információ szállítással kapcsolatban, levélben megrendelt áruk szállítása, futárpostai szolgáltatás (belföldi és nemzetközi futárposta); ügynökség szállítmányozással kapcsolatban.

---

(210) M 08 01657 **(220) 2008.05.14.**
(731) Starkiss Nyomdaipari Kereskedelmi és Szolgáltató Korlátolt Felelősségű Társaság, Budaörs (HU)
(740) dr. Gaál Judit, Gaál Ügyvédi Iroda, Budapest
(541) NyomdaPont
(511) 16 Papír, karton és ezen anyagokból készült termékek, amelyek nem tartoznak más osztályokba; nyomdaipari termékek; könyvkötészeti anyagok; fényképek; papíripari cikkek, papíripari vagy háztartási ragasztóanyagok; anyagok művészek részére; ecsetek; írógépek és irodai cikkek (bútorok kivételével); tanítási és oktatási anyagok (készülékek kivételével); csomagolásra szolgáló műanyagok (amelyek nem tartoznak más osztályokba); nyomdabetűk, klisék.

35 Reklámozás; kereskedelmi ügyletek; kereskedelmi adminisztráció, irodai munkák.

---

(210) M 08 01048 **(220) 2008.03.25.**
(731) Surányi Péter, Kecskemét (HU)
(541) MAGICFLOOR
(511) 19 Nem fém építőanyagok, fal- és padlóburkoló lapok.

27 Szőnyegek, lábtörlők, gyékények és nádfonatok, linóleum és más padlóburkolatok.

---

(210) M 07 04276 **(220) 2007.12.28.**
(731) SV Control Szolgáltató Betéti Társaság, Juta (HU)
(740) dr. Márton Kálmán, 10. sz. Ügyvédi Iroda, Kaposvár

(546)

(511) 42 Adatok vagy dokumentumok átalakítása fizikai médiumból elektronikus médiumba, minőség-ellenőrzés, számítógépprogramok adatainak és adatoknak az átalakítása.

---

(210) M 08 01261 **(220) 2008.04.11.**
(731) Szatmári Kereskedőház Kft., Mátészalka (HU)
(740) dr. Dobos József ügyvéd, Nyíregyháza
(541) BREMIX
(511) 17 Szigetelőanyagok, szigetelők, szigetelőtapaszok, tömítések, szigetelések, tömítőanyagok, vegyszerek rések javítására.

19 Beton, bevonatok (építőanyag), habarcs építési célokra, szigetelővakolat.

---

(210) M 08 01587 **(220) 2008.05.07.**
(731) Szegedi Paprika Fűszer- és Konzervgyártó ZRt., Szeged (HU)
(546)

(511) 29 Hús-, baromfi-, és zöldség (főzött) ételkonzerv.

---

(210) M 08 01057 **(220) 2008.03.26.**
(731) Szente Hajnalka, Budapest (HU)
(740) dr. Bognár Viktor ügyvéd, Budapest
(541) EXI PARIS
(511) 25 Franciaországból származó ruházati cikkek, cipők, kalapáruk.

---

(210) M 08 01308 **(220) 2008.04.10.**
(731) Szirén Ruházati Termelő és Kereskedő Kft., Szarvas (HU)
(541) MOUNT VINSON 4897
(511) 25 Ruházati cikkek, cipők, kalapáruk.

---

(210) M 08 01422 **(220) 2008.04.24.**
(731) SZŰCS és TÁRSA Kereskedelmi és Szolgáltató Betéti Társaság, Pécsvárad (HU)
(541) PRÍMA-BACK-MIX
(511) 30 Kávé, tea, kakaó, cukor, rizs, tápióka, szágó, kávépótló szerek; lisztek és más gabonakészítmények, kenyér, péksütemények és cukrászsütemények, fagylaltok; méz, melaszszirup; élesztő, sütőporok; só, mustár; ecet, fűszeres mártások; fűszerek; jég.

---

(210) M 08 00581 **(220) 2008.02.25.**
(731) Takács Károly, Győr (HU)
(740) dr. Sili Dóra, Sili Ügyvédi Iroda, Budapest
(546)

(511) 30 Gesztenyerúd.

---

(210) M 08 00100 **(220) 2008.01.16.**
(731) Teerag-Asdag AG, Wien (AT)
(740) Friedné dr. Kallós Éva, Kálmán, Szilasi, Sárközy és Társai Ügyvédi Iroda, Budapest
(546)

(511) 6 Nem nemesfémek és ezek ötvözetei; fém építőanyagok; hordozható fémszerkezetek; fémanyagok vasúti vágányokhoz; nem elektromos fémkábelek és fémvezetékek; lakatosipari termékek, fémtömegcikkek; fémcsövek és csővezetékek; páncélszekrények; egyéb fémtermékek, amelyek nem tartoznak más osztályokba; ércek.

12 Járművek; szárazföldi, légi vagy vízi közlekedési eszközök.

17 Kaucsuk, guttapercha, gumi, azbeszt, csillám és ezek pótanyagai, továbbá az ezen anyagokból készült termékek, amelyek nem tartoznak más osztályokba; sajtolt műanyag ipari célra; tömítő-, kitömő- és szigetelőanyagok; nem fémből készült rugalmas csövek.

19 Nem fém építőanyagok; nem fémből készült merev építési csövek; aszfalt, szurok és bitumen; nem fémből készült hordozható szerkezetek; emlékművek nem fémből.

36 Biztosítás; pénzügyi ügyletek; valutaügyletek; ingatlanügyletek.

37 Építkezés; javítás; szerelési szolgáltatások.

40 Anyagmegmunkálás.

---

(210) M 08 01928 **(220) 2008.06.09.**
(731) TEVA Magyarország Zrt., Gödöllő (HU)
(740) Ágni Zsolt szabadalmi ügyvivő, Debrecen
(541) ANAMATAZ
(511) 5 Onkológiai orális gyógyszerészeti készítmények.

---

(210) M 08 01929 **(220) 2008.06.09.**
(731) TEVA Magyarország Zrt., Gödöllő (HU)
(740) Ágni Zsolt szabadalmi ügyvivő, Debrecen
(541) NORAZOX
(511) 5 Gyógyszerészeti készítmények; egészségügyi készítmények gyógyászati használatra, humán gyógyszerek.

---

(210) M 08 01282 **(220) 2008.04.14.**
(731) The British Dispensary (L.P.) Co., Ltd., Samutprakarn (TH)
(740) dr. Bogsch Hanna, DANUBIA Szabadalmi és Jogi Iroda Kft., Budapest
(546)

(511) 3 Kozmetikai cikkek, szappanok, illatszerek, kozmetikai célra alkalmazott folyadékok (lotion), krémek (kozmetikai), hintőporok egészségügyi célokra, samponok és ajakrúzsok.

---

(210) M 08 01283 **(220) 2008.04.14.**
(731) The British Dispensary (L.P.) Co., Ltd., Samutprakarn (TH)
(740) dr. Bogsch Hanna, DANUBIA Szabadalmi és Jogi Iroda Kft., Budapest

(546)

(511) 3 Hintőporok egészségügyi célokra.

---

(210) M 08 01284 **(220) 2008.04.14.**
(731) The British Dispensary (L.P.) Co., Ltd., Samutprakarn (TH)
(740) dr. Bogsch Hanna, DANUBIA Szabadalmi és Jogi Iroda Kft., Budapest

(546)

(511) 3 Hintőporok egészségügyi célokra.

---

(210) M 08 01285 **(220) 2008.04.14.**
(731) The British Dispensary (L.P.) Co., Ltd., Samutprakarn (TH)
(740) dr. Bogsch Hanna, DANUBIA Szabadalmi és Jogi Iroda Kft., Budapest

(546)

(511) 3 Kozmetikai cikkek, szappanok, illatszerek, kozmetikai célra alkalmazott folyadékok (lotion), krémek (kozmetikai), hintőporok egészségügyi célokra, samponok és ajakrúzsok.

---

(210) M 08 01286 **(220) 2008.04.14.**
(731) The British Dispensary (L.P.) Co., Ltd., Samutprakarn (TH)
(740) dr. Bogsch Hanna, DANUBIA Szabadalmi és Jogi Iroda Kft., Budapest

(546)

(511) 3 Kozmetikai cikkek, szappanok, illatszerek, kozmetikai célra alkalmazott folyadékok (lotion), krémek (kozmetikai), hintőporok egészségügyi célokra, samponok és ajakrúzsok.

---

(210) M 08 01287 **(220) 2008.04.14.**
(731) The British Dispensary (L.P.) Co., Ltd., Samutprakarn (TH)
(740) dr. Bogsch Hanna, DANUBIA Szabadalmi és Jogi Iroda Kft., Budapest

(546)

(511) 3 Kozmetikai cikkek, szappanok, illatszerek, kozmetikai célra alkalmazott folyadékok (lotion), krémek (kozmetikai), hintőporok egészségügyi célokra, samponok és ajakrúzsok.

---

(210) M 08 01644 **(220) 2008.05.13.**
(731) The Procter & Gamble Company, Cincinnati, Ohio (US)
(740) dr. Sasvári Gabriella, S.B.G. & K. Budapesti Ügyvédi Iroda, Budapest

(541) CAMAY DEJOUR

(511) 3 Piperészappanok, illatszerek, kozmetikumok, illóolajok, hajbalzsamok, tisztálkodási készítmények, bőrápoló és szépségápoló szerek, fejbőr és hajápolók, dezodorok és izzadásgátló szerek.

---

(210) M 08 01148 **(220) 2008.04.03.**
(731) Tsendra, Roman Ivanovich, Kolcsino, Mukachevskij (UA)
(740) dr. Árva Katalin, Árva Ügyvédi Iroda, Budapest

(546)

(511) 29 Tartósított, szárított és főzött zöldségek.

---

(210) M 08 01757 **(220) 2008.05.26.**
(731) Tőzsdepalota Ingatlanforgalmazó Korlátolt Felelősségű Társaság, Budapest (HU)
(740) dr. Fazekas Balázs/ dr. Kőmíves Attila, Réczicza White & Case LLP Ügyvédi Iroda, Budapest

(546)

(511) 35 Reklámozás; kereskedelmi ügyletek; kereskedelmi adminisztráció; irodai munkák.

36 Szállítás; áruk csomagolása és raktározása; utazásszervezés.

---

(210) M 08 00112 **(220) 2008.01.16.**
(731) Unilever N.V., Al Rotterdam (NL)
(740) ifj. Szentpéteri Ádám, S.B.G. & K. Szabadalmi Ügyvivői Iroda, Budapest

(541) NUTRI ANTI-AGE

(511) 3 Fogkrémek, gyógyhatású anyagot nem tartalmazó szájvizek, fogfényesítő szerek, fogporok.

---

(210) M 08 01188 **(220) 2008.04.07.**
(731) Unilever N.V., Al Rotterdam (NL)
(740) ifj. Szentpéteri Ádám, S.B.G. & K. Szabadalmi Ügyvivői Iroda, Budapest

(541) KIFŐZTÜK, HOGY MIT FŐZZÖN

(511) 41 Oktatás, oktatási szolgáltatások receptek és ételkészítés vonatkozásában; receptek készítése; fejlesztési tevékenység, beleértve receptek és ételkészítményekkel kapcsolatos fejlesztési tevékenységeket; publikációk; gyakorlati kiképzés nyújtása, beleértve receptek és ételkészítmények készítésével kapcsolatban; fórumok és lehetőségek biztosítása receptekkel és ételekkel kapcsolatos információkra; kulturális tevékenység.

43 Tanácsadás és tanácsadási szolgáltatások ételekkel és ételkészítményekkel kapcsolatban; tanácsadás és tanácsadási szolgáltatások ételreceptek vonatkozásában; táplálkozási tanácsadó szolgáltatások; ételek, diétás és táplálkozási tanácsadás; fórumok és alkalmas helyiségek biztosítása, receptekkel és ételekkel kapcsolatos információ megvitatására és cserélésére.

---

(210) M 08 00323 **(220) 2008.02.01.**
(731) Unipharma Bt., Budapest (HU)
(740) dr. Kereszty Marcell, Gödölle, Kékes, Mészáros & Szabó Szabadalmi és Védjegy Iroda, Budapest
(541) EGÉSZSÉGE SZÍVÜGYÜNK!
(511) 35 Kereskedelmi ügyletek; gyógyszer-kiskereskedelem, gyógyhatású készítmények kiskereskedelme, dermokozmetikumok kiskereskedelme.

---

(210) M 07 04087 **(220) 2007.12.10.**
(731) Viasat Hungária Műsorszolgáltató Zrt., Budapest (HU)
(740) dr. Bíró Csaba, Péteri Ügyvédi Iroda, Budapest
(541) Z00M3
(511) 9 Hanghordozók; optikai hordozók; hang- és optikai hordozók, hanglemezek, adatfeldolgozó berendezések és számítógépek; számítógépes játékok; számítógépes programok.

16 Papír, karton és ezen anyagokból készült termékek, nyomdaipari termékek, fényképek, papíripari cikkek, irodai cikkek (bútorok kivételével), tanítási és oktatási anyagok (készülékek kivételével), csomagolásra szolgáló műanyagok (amelyek nem tartoznak más osztályokba); folyóiratok; könyvek; magazinok; revük.

35 Rádiós és televíziós reklámozás és kereskedelem, hirdetési és reklámanyagok kölcsönzése, tv-kereskedelemmel kapcsolatos üzleti szponzorálásban használatos filmezett/grafikus anyagok gyártása, a fentiekkel kapcsolatos tanácsadási és információs szolgáltatások, eladási propaganda, szponzorhely biztosítása, hirdetési hely kölcsönzése az interneten.

38 Kábeles, műholdas és földi televíziós műsorszórás, internetes és rádiós műsorszórás, távközlési szolgáltatások, műholdas átvitel; távközlési kommunikációs és műsorszóró készülékek bérbeadása, műsorszórással kapcsolatos információk nyújtása az interneten keresztül; fentiekkel kapcsolatos tanácsadási és információs szolgáltatások.

41 Mulattatási, nevelési és szórakoztatási szolgáltatások; televíziós és rádiós szórakoztatás; show-műsorok; színházi és egyéb szórakoztató előadások készítése és előadása; film-, rádió- és videóprodukciók; szórakoztatási szolgáltatásokra vonatkozó információk; filmstúdiók; felvevő stúdiós és filmstúdiós szolgáltatások; rádiós és televíziós programok készítése; mozik; videoszalagok és rádiós, tv-programok, riporteri szolgáltatások; fotóriport készítése; sorsjáték lebonyolítása.

---

(210) M 08 00883 **(220) 2008.03.12.**
(731) Wang Liqin, Budapest (HU)
(546)

(511) 25 Ruházat.

---

(210) M 08 01269 **(220) 2008.04.14.**
(731) Yess Europe Kft., Budapest (HU)
(740) Pintz György, Pintz és Társai Szabadalmi és Védjegy Iroda, Budapest
(541) ...ahol mindig jár Önnek valami plusz!
(511) 3 Fehérítőkészítmények és egyéb, mosásra szolgáló anyagok; tisztító-, fényesítő-, súroló- és csiszolószerek; szappanok; illatszerek, illóolajok, kozmetikai cikkek, hajmosó szerek; fogkrémek.

29 Tartósított, szárított és főzött gyümölcsök és zöldségek; zselék, lekvárok (dzsemek), kompótok.

35 Reklámozás, segítségnyújtás kereskedelmi vállalkozás működésében.

---

(210) M 08 01270 **(220) 2008.04.14.**
(731) Yess Europe Kft., Budapest (HU)
(740) Pintz György, Pintz és Társai Szabadalmi és Védjegy Iroda, Budapest
(546)

(511) 3 Fehérítőkészítmények és egyéb, mosásra szolgáló anyagok; tisztító-, fényesítő-, súroló- és csiszolószerek; szappanok; illatszerek, illóolajok, kozmetikai cikkek, hajmosó szerek; fogkrémek.

29 Tartósított, szárított és főzött gyümölcsök és zöldségek; zselék, lekvárok (dzsemek), kompótok.

35 Reklámozás, segítségnyújtás kereskedelmi vállalkozás működésében.

---

(210) M 08 01093 **(220) 2008.04.09.**
(731) Zeffer András, Budapest (HU)
(740) dr. Nagy Gábor, Budapesti 4/6. sz. Ügyvédi Iroda, Budapest
(546)

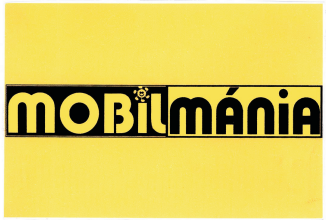

(511) 41 Nevelés; szakmai képzés; szórakoztatás; sport- és kulturális tevékenység.

---

(210) M 08 01094 **(220) 2008.03.28.**
(731) Zeffer András, Budapest (HU)
(740) dr. Nagy Gábor, Budapesti 4/6. sz. Ügyvédi Iroda, Budapest
(541) MOBILMÁNIA
(511) 41 Nevelés; szakmai képzés; szórakoztatás; sport- és kulturális tevékenységek.

---

(210) M 08 01695 **(220) 2008.05.19.**
(731) Zi Li Kft., Budapest (HU)
(740) Beniashvill Nikoletta, Budapest
(541) DMR
(511) 25 Ruhák, cipők, kalapáruk.

---

(210) M 08 01740 **(220) 2008.05.23.**
(731) ZSIDAI GROUP Tanácsadó és Szolgáltató Korlátolt Felelősségű Társaság, Budapest (HU)
(740) dr. Forczek Erika, Dr. Forczek Erika Ügyvédi Iroda, Budapest
(541) BABEL
(511) 43 Vendéglátási (élelmezési) szolgáltatások; ideiglenes szállásadás.

---

(210) M 08 00490 **(220) 2008.02.18.**
(731) Zwack Unicum Nyrt., Budapest (HU)
(554)

(511) 33 Likőrök.

---

(210) M 08 00491 **(220) 2008.02.18.**
(731) Zwack Unicum Nyrt., Budapest (HU)
(554)

(511) 33 Likőrök.

---

(210) M 08 00492 **(220) 2008.02.18.**
(731) Zwack Unicum Nyrt., Budapest (HU)
(554)

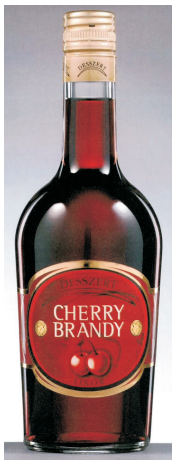

(511) 33 Likőrök.

---

(210) M 08 01247 **(220) 2008.04.09.**
(731) Zwack Unicum Nyrt., Budapest (HU)
(541) ZEKK
(511) 33 Alkoholtartalmú italok, borok, szeszes italok, likőrök, borpárlatok (a sörök kivételével).

---

(210) M 08 01058 **(220) 2008.03.26.**
(731) Éden Food Kereskedelmi és Szolgáltató Kft., Siófok (HU)
(740) dr. Szabó Péter, Bálintfy és Társai Ügyvédi Iroda, Budapest
(541) Pizza Chef
(511) 29 Hús, hal-, baromfi- és vadhús; húskivonatok; tartósított, szárított és főzött gyümölcsök és zöldségek; zselék, lekvárok (dzsemek), kompótok; tojások, tej és tejtermékek; étkezési olajok és zsírok.

---

(210) M 08 01059 **(220) 2008.03.26.**
(731) Éden Food Kereskedelmi és Szolgáltató Kft., Siófok (HU)
(740) dr. Szabó Péter, Bálintfy és Társai Ügyvédi Iroda, Budapest
(546)

(511) 29 Hús, hal-, baromfi- és vadhús; húskivonatok; tartósított, szárított és főzött gyümölcsök és zöldségek; zselék, lekvárok (dzsemek), kompótok; tojások, tej és tejtermékek; étkezési olajok és zsírok.

A rovat 173 db közlést tartalmaz.

Védjegybejelentés meghirdetése és védjegy lajstromozása különleges gyorsított eljárásban I.

(111) 194.901 (151) 2008.08.14.
(210) M 08 01301 (220) 2008.04.15.
(732) Huf-Bau Hazai Építőanyag Kereskedelmi Kft., Budapest (HU)
(546)

(511) 35 Reklámozás; kereskedelmi ügyletek; kereskedelmi adminisztráció; irodai munkák, építőanyag kiskereskedelem.

---

(111) 194.902 (151) 2008.08.14.
(210) M 08 01302 (220) 2008.04.15.
(732) Huf-Bau Hazai Építőanyag Kereskedelmi Kft., Budapest (HU)
(546)

(511) 35 Reklámozás; kereskedelmi ügyletek; kereskedelmi adminisztráció; irodai munkák; építőanyag kiskereskedelem.

A rovat 2 db közlést tartalmaz.
A rovatban meghirdetett lajstromozott védjegyek: 194.901, 194.902

Lajstromozott védjegyek I.

(111) 193.148 (151) 2008.03.05.
(210) M 06 00887 (220) 2006.03.14.
(732) Sárosdi Erzsébet, Budapest (HU)
(740) dr. Nádas Gábor, Nádas Gábor Ügyvédi Iroda, Budapest
(546)

(511) 31 Csokorba kötött vagy cserepes élő növények és virágok.
39 Virágküldemények kézbesítése belföldön és külföldön.
44 Virágkötészet.

---

(111) 193.225 (151) 2008.01.29
(210) M 06 00826 (220) 2006.03.10.
(732) HUNILUX Kereskedelmi és Gyártó Korlátolt Felelősségű Társaság, Budapest (HU)
(740) dr. Naszódi Nikoletta ügyvéd, Budapest
(546)

(511) 11 Fűtő-, gőzfejlesztő, főző-, hűtő, szárító-, szellőztető-, vízszolgáltató és egészségügyi berendezések.

---

(111) 193.271 (151) 2008.03.10.
(210) M 07 01235 (220) 2007.04.16.
(732) CEVA SANTE ANIMALE (S.A.), Libourne (FR)
(740) dr. Szigeti Éva, DANUBIA Szabadalmi és Védjegy Iroda Kft., Budapest
(541) MYCOTOX
(511) 5 Állatgyógyászati termékek.

---

(111) 193.373 (151) 2008.03.19.
(210) M 03 02895 (220) 2003.07.02.
(732) Harmónia Materiál Kft., Debrecen (HU)
(740) dr. Kiss István ügyvéd, Debrecen
(546)

(511) 2 Rozsdagátló és rozsdaölő szerek.
8 Vágó és szúrófegyverek.
9 Optikai felszerelések.
13 Lőfegyverek; lőszerek és lövedékek; robbanóanyagok; tűzijátékszerek.
18 Bőr és bőrutánzatok, utazótáskák és bőröndök.
21 Eszközök, edények és tartályok háztartási és konyhai célokra; üveg-, porcelán- és fajanszáruk.
25 Ruházati cikkek, cipők, kalapáruk.
28 Testnevelési és sportcikkek.

---

(111) 194.192 (151) 2008.05.28.
(210) M 07 02954 (220) 2007.08.28.
(732) Miss 3 Beauty Kft., Budapest (HU)
(546)

(511) 41 Szórakoztatás, TV, film- és videoműsorok; szervezés, versenyszervezés, szépségversenyek; szórakozási lehetőségek biztosítása, sportrendezvények, vendéglátás, vendéglátó, szórakoztató szolgáltatások.

---

(111) 194.196 (151) 2008.05.28.
(210) M 07 03126 (220) 2007.09.13.
(732) I.D.C. Holding, a.s., Bratislava (SK)
(740) Mészáros Katalin, BUDAPATENT Szabadalmi és Védjegy Iroda Kft., Budapest
(546)

(511) 5 Édességek és cukrászáruk szíverősítő és más erősítőhatással, édességek és cukrászáruk cukorbetegek számára gyógyászati alkalmazásra, gyógycukorkák; mindezek zsályát tartalmaznak vagy zsályaízűek.
30 Édességek és cukrászáruk, cukorkák, édességek és cukrászáruk karácsonyfa díszítésére, karamellák, cukortabletták; mindezek zsályát tartalmaznak vagy zsályaízűek.

---

(111) 194.198 (151) 2008.05.28.
(210) M 07 02266 (220) 2007.06.20.
(732) Szicsek Gyümölcsszesz és Likőr Üzem Kft., Tiszaföldvár (HU)
(740) Prisznyák Ilona, Budapest
(546)

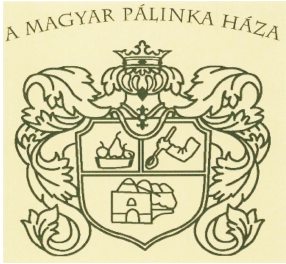

(511) 33 Alkoholtartalmú italok (sörök kivételével).

35 Reklámozás; kereskedelmi ügyletek; kereskedelmi adminisztráció.

42 Vendéglátás.

---

(111) 194.200 (151) 2008.05.28.
(210) M 07 03128 (220) 2007.09.13.
(732) I.D.C. Holding, a.s., Bratislava (SK)
(740) Mészáros Katalin, BUDAPATENT Szabadalmi és Védjegy Iroda Kft., Budapest
(546)

(511) 5 Édességek és cukrászáruk szíverősítő és más erősítőhatással, édességek és cukrászáruk cukorbetegek számára gyógyászati alkalmazásra, gyógycukorkák; mindezek csipkebogyót tartalmaznak vagy csipkebogyóízűek.

30 Édességek és cukrászáruk, cukorkák, édességek és cukrászáruk karácsonyfa díszítésére, karamellák, cukortabletták; mindezek csipkebogyót tartalmaznak vagy csipkebogyóízűek.

---

(111) 194.201 (151) 2008.05.28.
(210) M 07 03125 (220) 2007.09.13.
(732) I.D.C. Holding, a.s., Bratislava (SK)
(740) Mészáros Katalin, BUDAPATENT Szabadalmi és Védjegy Iroda Kft., Budapest
(546)

(511) 5 Édességek és cukrászáruk szíverősítő és más erősítőhatással, édességek és cukrászáruk cukorbetegek számára gyógyászati alkalmazásra, gyógycukorkák; mindezek kamillát tartalmaznak vagy kamillaízűek.

30 Édességek és cukrászáruk, cukorkák, édességek és cukrászáruk karácsonyfa díszítésére, karamellák, cukortabletták; mindezek kamillát tartalmaznak vagy kamillaízűek.

---

(111) 194.205 (151) 2008.05.28.
(210) M 07 02254 (220) 2007.06.20.
(732) Magyar Víziközmű Szövetség, Budapest (HU)
(546)

(511) 35 Reklámozás és kereskedelmi ügyletek; reklámozás; kereskedelmi ügyletek intézése; kereskedelmi ügyletek adminisztrációja; irodai munkák.

---

(111) 194.206 (151) 2008.05.28.
(210) M 07 02257 (220) 2007.06.20.
(732) Bognár Gábor, Akasztó (HU)
(546)

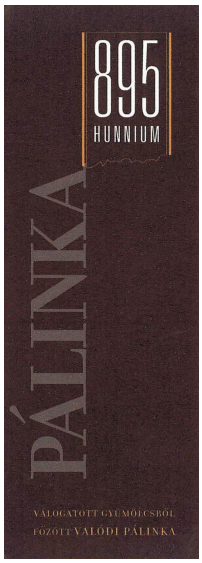

(511) 33 Pálinka alapanyagú szeszes italok.

---

(111) 194.207 (151) 2008.05.28.
(210) M 07 03127 (220) 2007.09.13.
(732) I.D.C. Holding, a.s., Bratislava (SK)
(740) Mészáros Katalin, BUDAPATENT Szabadalmi és Védjegy Iroda Kft., Budapest
(546)

(511) 5 Édességek és cukrászáruk szíverősítő és más erősítőhatással, édességek és cukrászáruk cukorbetegek számára gyógyászati alkalmazásra, gyógycukorkák; mindezek mézfűt tartalmaznak vagy mézfűízűek.

30 Édességek és cukrászáruk, cukorkák, édességek és cukrászáruk karácsonyfa díszítésére, karamellák, cukortabletták; mindezek mézfűt tartalmaznak vagy mézfűízűek.

---

(111) 194.210 (151) 2008.05.28.
(210) M 07 03129 (220) 2007.09.13.
(732) I.D.C. Holding, a.s., Bratislava (SK)
(740) Mészáros Katalin, BUDAPATENT Szabadalmi és Védjegy Iroda Kft., Budapest
(546)

(511) 5 Édességek és cukrászáruk szíverősítő és más erősítőhatással, édességek és cukrászáruk cukorbetegek számára gyógyászati

alkalmazásra, gyógycukorkák; mindezek hársfavirágot tartalmaznak vagy hársfavirágízűek.

30 Édességek és cukrászáruk, cukorkák, édességek és cukrászáruk karácsonyfa díszítésére, karamellák, cukortabletták; mindezek hársfavirágot tartalmaznak vagy hársfavirágízűek.

---

(111) 194.215 (151) 2008.05.29.
(210) M 07 04212 (220) 2007.12.18.
(732) Magyar Bencés Kongregáció Pannonhalmi Főapátság, Pannonhalma (HU)
(740) dr. Gödölle István, Gödölle, Kékes, Mészáros & Szabó Szabadalmi és Védjegy Iroda, Budapest
(546)

(511) 33 Likőrök.

---

(111) 194.216 (151) 2008.05.29.
(210) M 07 04014 (220) 2007.11.30.
(732) Salty and Sweet Kft., Budapest (HU)
(740) dr. Varjas Attila, Varjas Ügyvédi Iroda, Budapest
(546)

(511) 29 Hús, hal-, baromfi- és vadhús; húskivonatok; tartósított, szárított és főzött gyümölcsök és zöldségek; zselék, lekvárok (dzsemek), kompótok; tojások, tej és tejtermékek; étkezési olajok és zsírok.

30 Kávé, tea, kakaó, cukor, rizs, tápióka, szágó, kávépótló szerek; lisztek és más gabonakészítmények, kenyér, péksütemények és cukrászsütemények, fagylaltok; méz, melaszszirup; élesztő, sütőporok; só, mustár; ecet, fűszeres mártások; fűszerek; jég.

---

(111) 194.217 (151) 2008.05.29.
(210) M 08 00034 (220) 2008.01.08.
(732) BEKK X2 Kereskedelmi és Szolgáltató Kft., Budapest (HU)
(740) dr. Zatik Zsuzsanna ügyvéd, Budapest
(546)

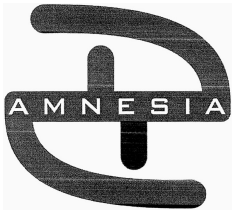

(511) 25 Ruházati cikkek, cipők, kalapáruk.

43 Vendéglátás (élelmezés; időleges szállásadás).

---

(111) 194.218 (151) 2008.05.29.
(210) M 07 04013 (220) 2007.11.30.
(732) Szakál József, Budapest (HU)
(546)

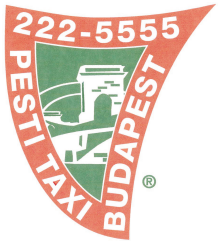

(511) 39 Szállítás; áruk csomagolása és raktározása; utazásszervezés.

---

(111) 194.219 (151) 2008.05.29.
(210) M 07 03199 (220) 2007.09.21.
(732) dr. Cseúz Regina, Budapest (HU)
(740) Bándy Tamásné, PATENDER Nemzetközi Iparjogvédelmi Képviselet Kft., Budapest
(541) REVITA
(511) 44 Orvosi szolgáltatások; személyek kezelésére vonatkozó orvosi szolgáltatások, elemzési szolgáltatások, röntgenvizsgálatok, vérminták vétele; orvosi és gyógyszerészeti tanácsadás; higiéniai és szépségápolási szolgáltatások emberek és állatok részére.

---

(111) 194.252 (151) 2008.05.29.
(210) M 07 03747 (220) 2007.11.07.
(732) J. & P. Coats, Limited, Glasgow, Scotland (GB)
(740) dr. Szigeti Éva, DANUBIA Szabadalmi és Jogi Iroda Kft., Budapest
(541) PIROSKA
(511) 23 Fonalak és cérnák textilipari felhasználásra.

35 Reklámozás; kereskedelmi ügyletek; kereskedelmi adminisztráció; irodai munkák.

---

(111) 194.262 (151) 2008.05.29.
(210) M 07 03536 (220) 2007.10.18.
(732) Molnár László, Edelény (HU)
(546)

(511) 30 Péksütemények (kürtőskalács).

---

(111) 194.263 (151) 2008.05.29.
(210) M 07 03721 (220) 2007.11.07.
(732) Ivancsics Ilona, Szentendre (HU)
(546)

(511) 41 Szórakoztatás; kulturális tevékenységek; színházi társulat szervezése; színházi produkciók és ezek szervezése; szinkronizálás; alkotóműhelyek szervezése; előadások díszleteinek kölcsönzése; előadóművészek szolgáltatásai; élő előadások bemutatása; televíziós szórakoztatás; zenés kabarék, varieték.

---

(111) 194.334 (151) 2008.06.04.
(210) M 07 03379 (220) 2007.10.04.
(732) Dow AgroSciences LLC (Delaware állam törvényei szerint működő vállalat), Indianapolis, Indiana (US)

(740) dr. Sasvári Gabriella, S.B.G. & K. Szabadalmi Ügyvivői Iroda, Budapest

(541) IKARUS

(511) 5 Gyomirtó szerek mezőgazdasági használatra.

---

(111) 194.341 (151) 2008.06.04.

(210) M 07 04120 (220) 2007.12.13.

(732) IKO Kábeltévé Szolgáltató Kft., Budapest (HU)

(740) Várnai Anikó, INTERINNO Szabadalmi Iroda, Budapest

(546)

(511) 35 Reklámozás; kereskedelmi ügyletek; kereskedelmi adminisztráció; irodai munkák.

38 Távközlés.

41 Nevelés; szakmai képzés; szórakoztatás; sport- és kulturális tevékenységek.

---

(111) 194.344 (151) 2008.06.04.

(210) M 07 03380 (220) 2007.10.04.

(732) sanofi-aventis, Paris (FR)

(740) dr. Szigeti Éva, DANUBIA Szabadalmi és Jogi Iroda Kft., Budapest

(546)

(511) 35 Gyógyszerészeti termékekkel vagy tájékoztatással kapcsolatos reklámozás; gyógyszerészeti vagy orvosi területen, számítógépes kezelés területén végzett üzleti konzultáció, információ vagy tájékoztatás; kereskedelmi vagy reklámozással kapcsolatos kiállítások szervezése; számítógépes hálózat segítségével végzett online reklámozás minden fajtája, beleértve az internetet.

38 Távközlés rádió, elektronika, telefon, számítógép és közvetett adatfeldolgozás segítségével; mindenfajta számítógépes hálózat segítségével folytatott távközlés, beleértve az internetet; adatok és ábrák számítógépes továbbítása; gyógyszerészeti és orvosi információk különböző formában történő továbbítása, beleértve az internetet.

41 Nevelés; gyógyszerészeti és orvosi területen végzett képzés; konferenciák, kongresszusok, szemináriumok szervezése és lebonyolítása; kulturális és nevelési célú kiállítások szervezése; orvosi és gyógyszerészeti témával kapcsolatos folyóiratok, könyvek, útmutatók és adatbázisok kiadása.

42 Tudományos és műszaki szolgáltatások, kutatási szolgáltatások, nevezetesen új termékekkel kapcsolatos kutatás és fejlesztés, orvosi területen végzett kutatás, vegyészeti területen végzett kutatás, biológiai és gyógyszerészeti kutatás, orvosi célú tudományos kutatás; szoftverek és adatbázisok készítése és fejlesztése; számítógépes weboldalak készítése.

44 Orvosi szolgáltatások; állatgyógyászati szolgáltatások; higiéniai és szépségápolási szolgáltatások; a gyógyászati és egészségmegőrzés területén folytatott konzultációk.

---

(111) 194.351 (151) 2008.06.09.

(210) M 07 03595 (220) 2007.10.25.

(732) AVILEX-1 Kft., Ajka (HU)

(546)

(511) 19 Nem fém építőanyagok (ezen belül különösen; műanyag építőelem; műanyag burkolóelem; zárt cellaszerkezetű, habosított, hőre lágyuló, gáz halmazállapotú, zárványokat tartalmazó műanyag; polisztirol; hálómerevítéssel ellátott polisztirol; textil, műanyag, üvegszálszövet-hálóval merevített polisztirol; mobil épületek.

35 Reklámozás; kereskedelmi ügyletek; kereskedelmi adminisztráció; irodai munkák.

---

(111) 194.355 (151) 2008.06.09.

(210) M 07 03580 (220) 2007.10.24.

(732) Kónya Tiborné, Pécs (HU)

(740) dr. Keresnyei Boglárka ügyvéd, Pécs

(541) Elizabeth N.

(511) 25 Ruházati cikkek, cipők, kalapáruk.

---

(111) 194.356 (151) 2008.06.09.

(210) M 07 04002 (220) 2007.11.29.

(732) Mosonmagyaróvári Fémszerelvény Zrt., Mosonmagyaróvár (HU)

(740) dr. Illés Tamás ügyvéd, Dr. Illés Ügyvédi Iroda, Mosonmagyaróvár

(546)

(511) 6 Lakatosipari termékek, fém tömegcikkek; fémcsövek és csővezetékek; egyéb fémtermékek, amelyek nem tartoznak más osztályokba, így különösen csapok, golyóscsapok, cövekek fémből, csapszegek, csavarok fémből, csatok fémből, csavaralátétek, alátétgyűrűk fémből, csőbilincsek, konzolok építményekhez, csőelágazások fémből, csőhálózat fémből, csőtoldatok fémből, fémszerelvények építményekhez, rézgyűrűk, szelepek fémből (nem géprészek), vízvezetékszelepek fémből.

11 Világító-, fűtő-, gőzfejlesztő, főző-, hűtő-, szárító-, szellőztető-, vízszolgáltató és egészségügyi berendezések.

---

(111) 194.364 (151) 2008.06.09.

(210) M 07 03581 (220) 2007.10.24.

(732) Kónya Tiborné, Pécs (HU)

(740) dr. Keresnyei Boglárka ügyvéd, Pécs

(546)

(511) 25 Ruházati cikkek, cipők, kalapáruk.

---

(111) 194.375 (151) 2008.06.12.

(210) M 07 03751 (220) 2007.11.08.

(732) Lajos-Projekt Ingatlanhasznosító Kft., Budapest (HU)

(541) Bécsi Corner

(511) 35 Reklámozás; kereskedelmi ügyletek; kereskedelmi adminisztráció; irodai munkák.

36 Biztosítás; pénzügyi ügyletek; valutaügyletek; ingatlanügyletek.

---

(111) 194.376 (151) 2008.06.12.
(210) M 07 03750 (220) 2007.11.08.
(732) Professional Publishing Hungary Kiadó Kft., Budapest (HU)
(740) HGBV-Szabó Ügyvédi Iroda, Budapest
(546)

(511) 16 Papír, karton és ezen anyagokból készült termékek, amelyek nem tartoznak más osztályokba; nyomdaipari termékek; könyvkötészeti anyagok; fényképek; papíripari cikkek, papíripari vagy háztartási ragasztóanyagok; anyagok művészek részére; ecsetek; írógépek és irodai cikkek (bútorok kivételével); tanítási és oktatási anyagok (készülékek kivételével); csomagolásra szolgáló műanyagok (amelyek nem tartoznak más osztályokba); nyomdabetűk; klisék.

35 Reklámozás; kereskedelmi ügyletek; kereskedelmi adminisztráció; irodai munkák.

---

(111) 194.377 (151) 2008.06.12.
(210) M 07 03546 (220) 2007.10.19.
(732) Surjány-Hús Kft., Budapest (HU)
(740) dr. Sás Tamás, Dr. Sás Tamás Ügyvédi Iroda, Budapest
(546)

(511) 29 Hús, hal-, baromfi- és vadhús, húskivonatok.

---

(111) 194.378 (151) 2008.06.12.
(210) M 07 03544 (220) 2007.10.19.
(732) Rio de la Plata Kft., Budapest (HU)
(740) dr. Habaz Ferenc ügyvéd, Budapest
(554)

(511) 29 Patagóniai receptúra alapján készülő karamellás tejkrém.

---

(111) 194.379 (151) 2008.06.12.
(210) M 07 03547 (220) 2007.10.19.
(732) SENOBLE Central Europe, s.r.o., Zvolen (CZ)
(740) dr. Perlaki Dezső, Burai-Kovács és Partnerei Ügyvédi Iroda, Budapest
(541) KIS TEJES
(511) 29 Zselék, lekvárok (dzsemek), kompótok; tojások, tej és tejtermékek.

30 Kávé, tea, kakaó, cukor, tápióka, kávépótló szerek; péksütemények és cukrászsütemények, fagylaltok; méz, melaszszirup.

32 Sörök; ásványvizek, szénsavas vizek és egyéb alkoholmentes italok; gyümölcsitalok és gyümölcslevek; szörpök és más készítmények italokhoz.

---

(111) 194.380 (151) 2008.06.12.
(210) M 07 03540 (220) 2007.10.19.
(732) Magyar Látszerész Szövetség, Budapest (HU)
(740) dr. Gyülvészi Zsuzsanna, Gyülvészi Ügyvédi Iroda, Budapest
(546)

(511) 5 Gyógyszerészeti és állatgyógyászati készítmények; egészségügyi készítmények gyógyászati használatra; diétás anyagok gyógyászati használatra, bébiételek; tapaszok, kötszeranyagok; fogtömő anyagok és fogászati mintázóanyagok; fertőtlenítőszerek; kártékony állatok és növények irtására szolgáló készítmények; gombaölő szerek (fungicidek), gyomirtó szerek (herbicidek).

9 Tudományos célra szolgáló, tengerészeti, földmérő, villamos, fényképészeti, mozgóképi, optikai, súlymérő, egyéb mérő-, jelző-, ellenőrző (felügyeleti), életmentő és oktatóberendezések és felszerelések; hangok vagy képek rögzítésére, továbbítására, másolására szolgáló készülékek; mágneses adathordozók, hanglemezek; automata áruelosztó berendezések és szerkezetek érmebedobással működő készülékekhez; regiszteres pénztárgépek, számológépek, adatfeldolgozó berendezések és számítógépek; tűzoltó készülékek.

10 Sebészeti, orvosi, fogorvosi és állatgyógyászati készülékek és műszerek, művégtagok, műszemek és műfogak; ortopédiai cikkek; sebészeti varratanyagok.

---

(111) 194.381 (151) 2008.06.12.
(210) M 07 03759 (220) 2007.11.08.
(732) Zhou Jia Fa Kft., Budapest (HU)
(546)

(511) 25 Ruházati cikkek, cipők, kalapáruk.

---

(111) 194.382 (151) 2008.06.12.
(210) M 07 03541 (220) 2007.10.19.
(732) Settlers Relocation Szolgáltató Korlátolt Felelősségű Társaság, Budapest (HU)
(740) dr. Albert Mária ügyvéd, Budapest
(541) SETTLERS RELOCATION
(511) 35 Segítségnyújtás kereskedelmi és iparvállalatok irányításában; segítségnyújtás üzletvezetéshez; szakmai konzultációk üzleti ügyekben; személyzet kiválasztása pszichológiai eljárásokkal; titkársági szolgáltatás; üzleti felvilágosítás, tájékoztatás; üzleti információk; üzletszervezés és üzletvezetési tanácsadás; üzletvezetési konzultáció; üzletvezetési tanácsadó szolgáltatások.

---

(111) 194.385 (151) 2008.06.12.
(210) M 07 03360 (220) 2007.10.03.
(732) Debreceni Egyetem, Debrecen (HU)
(740) dr. Fekete Zsuzsa, Dr. Fekete Zsuzsa Ügyvédi Iroda, Debrecen
(546)

(511) 16 Papír, karton és ezen anyagokból készült termékek, amelyek nem tartoznak más osztályokba; nyomdaipari termékek; könyvkötészeti anyagok; fényképek; papíripari cikkek, papíripari vagy háztartási ragasztóanyagok; anyagok művészek részére; ecsetek;

írógépek és irodai cikkek (bútorok kivételével); tanítási és oktatási anyagok (készülékek kivételével); csomagolásra szolgáló műanyagok (amelyek nem tartoznak más osztályokba); nyomdabetűk; klisék.

18 Bőr és bőrutánzatok, ezen anyagokból készült olyan termékek, amelyek nem tartoznak más osztályokba; állatbőrök és irhák; utazótáskák és bőröndök; esernyők, napernyők és sétapálcák; ostorok, hámok, nyergek és lószerszámok.

25 Ruházati cikkek, cipők, kalapáruk.

35 Reklámozás; kereskedelmi ügyletek; kereskedelmi adminisztráció; irodai munkák.

42 Tudományos és műszaki szolgáltatások, valamint az idetartozó tervezői és kutatói tevékenység; ipari elemző és kutató szolgáltatások; számítástechnikai hardver- és szoftvertervezés és -fejlesztés; jogi szolgáltatások.

44 Orvosi szolgáltatások; állatgyógyászati szolgáltatások; higiéniai és szépségápolási szolgáltatások emberek és állatok részére; mezőgazdasági, kertészeti és erdészeti szolgáltatások.

---

(111) 194.387 (151) 2008.06.12.
(210) M 07 02976 (220) 2007.08.30.
(732) Torma Ignác, Felcsút (HU)
(740) dr. Schmidt Éva, Dr. Schmidt Éva Ügyvédi Iroda, Budapest
(541) OFFICE GARDEN
(511) 36 Ingatlanügyletek.

---

(111) 194.392 (151) 2008.06.12.
(210) M 07 03160 (220) 2007.09.17.
(732) bwin Interactive Entertainment AG, Vienna (AT)
(740) dr. Ormós Zoltán, Ormós Ügyvédi Iroda, Budapest
(546)

(511) 28 Játékok.

35 Online hirdetői tevékenység számítógépes hálózaton, reklámozás.

41 Játékkaszinó szolgáltatásai, játéktermi szolgáltatások nyújtása, online játékok szolgáltatása (számítógépes hálózatból), sorsjátékok lebonyolítása, szerencsejátékok.

---

(111) 194.393 (151) 2008.06.12.
(210) M 07 03542 (220) 2007.10.19.
(732) PRO-THÉTA Ingatlanfejlesztő Korlátolt Felelősségű Társaság, Budapest (HU)
(541) Parkway Offices
(511) 35 Reklámozás; kereskedelmi ügyletek; kereskedelmi adminisztráció; irodai munkák.

36 Biztosítás; pénzügyi ügyletek; valutaügyletek; ingatlanügyletek.

---

(111) 194.397 (151) 2008.06.16.
(210) M 07 04255 (220) 2007.12.21.
(732) Teva Magyarország Zrt., Gödöllő (HU)
(740) Ágni Zsolt, Debrecen
(541) REDUKTOTAL
(511) 5 Gyógyszerészeti készítmények.

---

(111) 194.403 (151) 2008.06.16.
(210) M 07 03069 (220) 2007.09.10.
(732) Starbucks Corporation d/b/a Starbucks Coffee Company, Seattle, Washington (US)
(740) dr. Szigeti Éva, DANUBIA Szabadalmi és Jogi Iroda Kft., Budapest
(541) GAZEBO BLEND
(511) 30 Őrölt és egész babkávé, kakaó, tea (gyógynövény és hagyományos tea), kávé, tea, kakaó és kávéitalok, valamint kávéalapú italok, teaalapú italok, csokoládé és vanília por alakban; öntetek; csokoládészirup, ízesített szirup italok készítéséhez, sült tészták, beleértve a muffint, lángost, kekszet, aprósüteményt, cukrászsüteményeket és kenyeret, szendvicsek, granola, instant kávéital, instant teaital, jégkrém és fagyasztott édességek; csokoládé, cukorka és édességek.

---

(111) 194.405 (151) 2008.06.16.
(210) M 07 03068 (220) 2007.09.10.
(732) Starbucks Corporation d/b/a Starbucks Coffee Company, Seattle, Washington (US)
(740) dr. Szigeti Éva, DANUBIA Szabadalmi és Jogi Iroda Kft., Budapest
(541) CAFE ESTIMA BLEND
(511) 30 Őrölt és egész babkávé, kakaó, tea (gyógynövény és hagyományos tea), kávé, tea, kakaó és kávéitalok, valamint kávéalapú italok, teaalapú italok, csokoládé és vanília por alakban; öntetek; csokoládészirup, ízesített szirup italok készítéséhez, sült tészták, beleértve a muffint, lángost, kekszet, aprósüteményt, cukrászsüteményeket és kenyeret, szendvicsek, granola, instant kávéital, instant teaital, jégkrém és fagyasztott édességek; csokoládé, cukorka és édességek.

---

(111) 194.406 (151) 2008.06.16.
(210) M 07 03071 (220) 2007.09.10.
(732) Rainy Entertainment Co., Ltd., Seoul (KR)
(740) dr. Szamosi Katalin, S.B.G. & K. Szabadalmi Ügyvivői Iroda, Budapest
(541) RAIN
(511) 41 Énekesek által előadott szórakoztatási szolgáltatások; zenei előadások bemutatása; játék előadások bemutatása; operák bemutatása; hangversenyek rendezése és levezetése; hangversenyszolgáltatások; színházi irányítás; stúdiószolgáltatások rögzítése; színpadi rendezés; zenés videofilmek készítése; show-k rendezése; színházi darabok rendezése; lemezfelvétel; hangfelvétel disztribúciója (szállítás nélkül); hangfelvétel-készítés; lemezkölcsönzés; videokazetta-kölcsönzés; DVD kölcsönzése; rádió- és televízióprogramok készítése; rádió- és televízióprogram disztribúciója (szállítás nélkül); filmek disztribúciója (szállítás nélkül); filmek bemutatása; fesztiválok rendezése; filmek készítése; animációk készítése; szórakoztatócsoportok elrendezése; szórakoztatási információk; könyvkiadás; folyóirat-kiadás; nevelési információ; filmakadémiák; zeneakadémiák; játékközpontok ellátása; játékszponzorálás és reklámozási szolgáltatások; sportversenyek ellátása; online játékszolgáltatások.

---

(111) 194.409 (151) 2008.06.16.
(210) M 07 02613 (220) 2007.07.19.
(732) Bognár Gábor, Akasztó (HU)
(546)

(511) 33 Alkoholos gyümölcskivonatok, alkoholos italok (a sörök kivételével), almaborok, borok, égetett szeszes italok, gyümölcstar-

talmú alkoholos italok, likőrök, lőre, csíger, szeszes italok, vodka, whisky.

35 Reklámozás; kereskedelmi ügyletek; kereskedelmi adminisztráció; irodai munkák.

---

(111) 194.417 (151) 2008.06.16.
(210) M 07 03045 (220) 2007.09.10.
(732) Andrási Mónika, Hatvan (HU); Dáva Iván, Budaörs (HU)
(546)

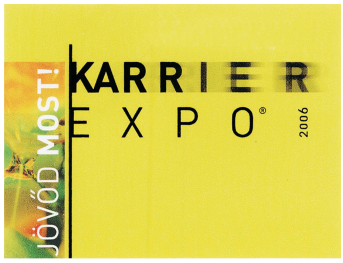

(511) 35 Hirdetések levélben megrendelve; hirdetési hely kölcsönzése; hirdetési oldalak készítése; információk számítógépes adatbázisokba való rendezése; információknak számítógépes adatbázisokba való szerkesztése; kereskedelmi vagy reklámcélú kiállítások szervezése; konzultáció személyzeti kérdésekben; munkaerő-toborzás; online hirdetői tevékenység számítógépes hálózaton; reklámozás; reklámügynökségek, hirdetőügynökségek; személyzet kiválasztása pszichológiai eljárásokkal; állásközvetítő irodák.

41 Eszmecserék, kollokviumok szervezése és lebonyolítása; konferenciák szervezése és lebonyolítása; kongresszusok szervezése és lebonyolítása; könyvkiadás; kulturális vagy nevelési célú kiállítások szervezése; pályaválasztási tanácsadás; szemináriumok rendezése és vezetése; szimpóziumok szervezése és lebonyolítása.

---

(111) 194.425 (151) 2008.06.16.
(210) M 07 03047 (220) 2007.09.10.
(732) Szilasfood Élelmiszeripari, Kereskedelmi Kft., Kistarcsa (HU)
(546)

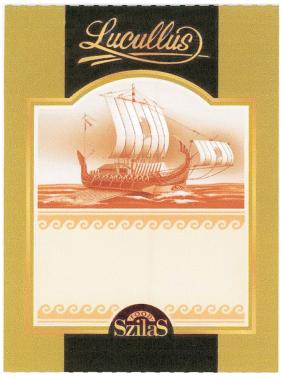

(511) 30 Fűszerek; ízesítők; fűszerkeverék; ízesítőszerek; ételízesítők.

---

(111) 194.426 (151) 2008.06.16.
(210) M 07 02922 (220) 2007.08.23.
(732) King Music Management Kft., Budapest (HU)
(740) dr. Cseh Gabriella ügyvéd, Budapest
(541) NeckerManó
(511) 35 Reklámozás; kereskedelmi ügyletek; kereskedelmi adminisztráció; irodai munkák.

38 Távközlés; rádió- vagy televízió-műsorok sugárzását biztosító szolgáltatások.

39 Szállítás, utazásszervezés.

---

(111) 194.430 (151) 2008.06.17.
(210) M 07 02416 (220) 2007.07.04.
(732) EGIS Gyógyszergyár Nyilvánosan Működő Részvénytársaság, Budapest (HU)
(541) LETREGIN
(511) 5 Onkológiai betegségek kezelésére szolgáló humán gyógyszerészeti készítmények.

---

(111) 194.433 (151) 2008.06.17.
(210) M 07 03106 (220) 2007.09.11.
(732) Sara Lee Hungary Gyártó és Kereskedelmi Zrt., Budapest (HU)
(740) dr. Szamosi Katalin, S.B.G. & K. Budapesti Ügyvédi Iroda, Budapest
(541) A TERMÉSZETES LÉLEKÜDÍTŐ
(511) 30 Kávé, filteres csomagolású kávé, kávéalapú italok; tejet tartalmazó kávé és kávés italok, tejpor, kávékiegészítők, kakaó, csokoládé, gabonapelyhek, gyümölcsök, cukor, fűszernövények vagy fűszerek vagy a kombinációja ezeknek a termékeknek; kávékivonatok, instant kávé, kávékiegészítők; tea, teaalapú italok, leveles tea, fűszernövényekből készült tea, teakivonatok, instant tea, teakiegészítők; teafőzetek, főzetek; kakaó, kakaóalapú italok, csokoládé és csokoládékivonatok porban, szemcsés és folyékony alakban; cukor; italok készítéséhez szükséges fűszernövények; italok készítéséhez szükséges fűszernövények keveréke; italok készítéséhez szükséges keverékek, főleg fűszernövények hozzáadott szárított gyümölccsel; fűszernövények főzetei, nem gyógyászati célra.

---

(111) 194.442 (151) 2008.06.17.
(210) M 07 03105 (220) 2007.09.11.
(732) The Coca-Cola Company, Atlanta, Georgia (US)
(740) dr. Szigeti Éva, DANUBIA Szabadalmi és Jogi Iroda Kft., Budapest
(541) ÉLVEZD AZ ÉLET MINDEN CSEPPJÉT
(511) 32 Sörök; ásványvizek, szénsavas vizek és egyéb alkoholmentes italok; gyümölcsitalok és gyümölcslevek; szörpök és más készítmények italokhoz, különösen szénsavas üdítőitalok.

---

(111) 194.444 (151) 2008.06.17.
(210) M 07 00329 (220) 2007.02.01.
(732) Magyar Sí Szövetség, Budapest (HU)
(740) Interinno Szabadalmi Iroda, Budapest
(541) Magyar Sí Szövetség
(511) 41 Nevelés; szakmai képzés; szórakoztatás; sport- és kulturális tevékenységek.

---

(111) 194.450 (151) 2008.06.17.
(210) M 07 02657 (220) 2007.07.20.
(732) Zengcheng Haili Motorcycle Co., Ltd., Zengchen City, Guangdong Provunce (CN)
(740) dr. Sasvári Gabriella, S.B.G. & K. Budapesti Ügyvédi Iroda, Budapest
(546)

(511) 12 Motorkerékpár, motortriciklik; járműlökhárítók; járműkerekek; kerékagyak járműkerekekhez; visszapillantó tükrök; autók; motorok szárazföldi járművekhez; biciklik; mopedek.

---

(111) 194.471 (151) 2008.06.19.
(210) M 08 00021 (220) 2008.01.04.
(732) „Vaskapu" Mérnöki és Szolgáltató Kft., Budapest (HU)
(740) dr. Jákó János, Holczer, Jákó & Boross Ügyvédi Iroda, Budapest
(546)

(511) 35 Árusítók terjesztése, üzleti felvilágosítás, tájékoztatás, üzleti információk, üzletszervezési és üzletvezetési tanácsadás, üzletszervezési tanácsadás, üzletvezetési konzultáció, üzletvezetési tanácsadó szolgáltatások, kereskedelmi vagy reklámcélú kiállítások szervezése, kereskedelmi vagy reklámcélú vásárok szervezése, segítségnyújtás kereskedelmi vagy iparvállatok irányításában, segítségnyújtás üzletvezetéshez, szakmai konzultációk üzleti ügyekben, szakvéleményadás gazdasági ügyekben, számlakivonatok összeállítása, becslés kereskedelmi ügyletekben.

---

(111) 194.472 (151) 2008.06.19.
(210) M 07 04167 (220) 2007.12.14.
(732) Mayotex Kft., Debrecen (HU)
(740) dr. Dobrossy István, Dobrossy és Alexa Ügyvédi Iroda, Debrecen
(541) Mayotex
(511) 25 Ruházati cikkek, cipők, kalapáruk.

---

(111) 194.473 (151) 2008.06.19.
(210) M 07 04165 (220) 2007.12.14.
(732) Szakács Tibor, Nyíregyháza (HU)
(740) dr. Danka János, Dr. Danka Ügyvédi Iroda, Nyíregyháza
(546)

(511) 35 Reklámozás; kereskedelmi ügyletek; kereskedelmi adminisztráció; irodai munkák.

---

(111) 194.474 (151) 2008.06.19.
(210) M 07 04164 (220) 2007.12.14.
(732) Pacsirtai Szolgáltató és Kereskedelmi Bt., Tök (HU)
(740) dr. Mátrai Mihály, Mátrai Mihály Ügyvédi Iroda, Budapest
(546)

(511) 30 Kávé, tea, kakaó, cukor, rizs, tápióka, szágó, kávépótló szerek; lisztek és más gabonakészítmények, kenyér, péksütemények és cukrászsütemények, fagylaltok; méz, melaszszirup; élesztő, sütőporok; só, mustár; ecet, fűszeres mártások; fűszerek; jég.

43 Vendéglátási (élelmezési) szolgáltatások; ideiglenes szállásadás.

---

(111) 194.475 (151) 2008.06.19.
(210) M 07 04147 (220) 2007.12.14.
(732) Poli-Farbe Vegyipari Kft., Bócsa (HU)
(740) dr. Kereszty Marcell, Gödölle, Kékes, Mészáros & Szabó Szabadalmi és Védjegy Iroda, Budapest
(541) REZEDA
(511) 2 Festékek, kencék, lakkok.

---

(111) 194.476 (151) 2008.06.19.
(210) M 07 04141 (220) 2007.12.14.
(732) Garaguly Tibor, Etyek (HU);
Garagulyné dr. Földvári Erika, Etyek (HU);
Ivanyik Andrea, Budapest (HU);
Réthy Károly, Budapest (HU)
(546)

(511) 35 Reklámozás; kereskedelmi ügyletek; kereskedelmi adminisztráció; irodai munkák.

41 Nevelés; szakmai képzés; szórakoztatás; sport- és kulturális tevékenységek.

43 Vendéglátási (élelmezési) szolgáltatások; ideiglenes szállásadás.

---

(111) 194.477 (151) 2008.06.19.
(210) M 07 04140 (220) 2007.12.14.
(732) Professional Publishing Hungary Kiadó Kft., Budapest (HU)
(740) dr. Hornyák Gábor, HGBV-Szabó Ügyvédi Iroda, Budapest
(546)

(511) 16 Papír, karton és ezen anyagokból készült termékek, amelyek nem tartoznak más osztályokba; nyomdaipari termékek; könyvkötészeti anyagok; fényképek; papíripari cikkek, papíripari vagy háztartási ragasztóanyagok; anyagok művészek részére; ecsetek; írógépek és irodai cikkek (bútorok kivételével); tanítási és oktatási anyagok (készülékek kivételével); csomagolásra szolgáló műanyagok (amelyek nem tartoznak más osztályokba); nyomdabetűk; klisék.

41 Nevelés; szakmai képzés; szórakoztatás; sport- és kulturális tevékenységek.

---

(111) 194.478 (151) 2008.06.19.
(210) M 07 04139 (220) 2007.12.14.
(732) Professional Publishing Hungary Kiadó Kft., Budapest (HU)
(740) dr. Hornyák Gábor, HGBV-Szabó Ügyvédi Iroda, Budapest

(546)

(511) 41 Nevelés; szakmai képzés; szórakoztatás; sport- és kulturális tevékenységek.

---

(111) 194.479 (151) 2008.06.19.
(210) M 07 04138 (220) 2007.12.14.
(732) Far East 21 C Kft., Budapest (HU)
(546)

(511) 7 Háztartási robotgépek; mixerek; mosogatógépek; mosógépek; porszívók.

9 Antennák; erősítők; fényképezőgépek; kazettalejátszók; kompakt (CD-) lemezjátszók; lemezjátszók; rádiókészülékek; sétálómagnók; televíziós készülékek; vasalók, elektromos; vetítőgépek; vevőkészülékek (audio-, videokamerák); videomagnók, képmagnók.

11 Fagyasztók, hajszárítók, hűtőgépek, hűtőszekrények, jégkészítő gépek; kávéfőzők, elektromos; fagyasztók; fűtőkészülékek, elektromos; hajsütők; hajszárítók; kenyérpirítók; klímaberendezések; légkondicionáló; mikrohullámú sütők; radiátorok (fűtés); szárítókészülékek; ventilátorok.

---

(111) 194.480 (151) 2008.06.19.
(210) M 07 03968 (220) 2007.11.28.
(732) ALFAPAPÍR Kereskedelmi Kft., Budapest (HU)
(546)

(511) 16 Papíripari termékek, füzetborítók, könyvborítók, csomagolópapírok; levelezőlapok, képeslapok, levélpapírok, borítékok; naptárak, plakátok, prospektusok; könyvek, mappák, irattartók, dossziék, kéztörlők, kendők, terítők, függönyök, papírpoharak, papírtányérok, dobozok, zsebkendők, állkendők, irodai és irodatechnikai papíráruk (tömbök, blokkok), papírok, ezen belül fatartalmú és famentes papírok.

---

(111) 194.482 (151) 2008.06.19.
(210) M 07 03963 (220) 2007.11.28.
(732) Ágai Tamás, Kozármisleny (HU)
(740) Pintz György, Pintz és Társai Szabadalmi és Védjegy Iroda, Budapest
(546)

(511) 35 Reklámozás; kereskedelmi ügyletek; kereskedelmi adminisztráció.

---

(111) 194.483 (151) 2008.06.19.
(210) M 07 03783 (220) 2007.11.12.
(732) Nutri-Fit Kft., Dunakeszi (HU)
(740) dr. Galambos Vilmos ügyvéd, Budapest
(546)

(511) 5 Étrend-kiegészítő tabletta.

---

(111) 194.484 (151) 2008.06.19.
(210) M 07 03785 (220) 2007.11.12.
(732) Konett Tanácsadó és Szolgáltató Kft., Budapest (HU)
(546)

(511) 41 Tréning, oktatás, képzés, konzultációk szervezése, konzultációk levezetése, eszmecserék, kollokviumok, szemináriumok, konferenciák szervezése és lebonyolítása; gyakorlati képzés; szórakoztatás; interaktív oktatótevékenység; oktatási vizsgáztatás; szabadidős szolgáltatások; televíziós szórakoztatás; rádió- és televízióprogramok készítése; akadémiák; vetélkedők szervezése és lebonyolítása; a módszer eredményeinek publikálása; módszertani füzet megjelenítése; könyvkiadás; elektronikus könyvek és folyóiratok online kiadása; online elérhető elektronikus publikációk; online elérhető elektronikus tananyagok megjelenítése; nem reklámcélú szövegek kiadása; oktatási célú segédanyagok készítése.

---

(111) 194.485 (151) 2008.06.19.
(210) M 07 03786 (220) 2007.11.12.
(732) MITAC INTERNATIONAL CORPORATION, Hsinchu, Taiwan (CN)
(740) dr. Szigeti Éva, DANUBIA Szabadalmi és Jogi Iroda Kft., Budapest
(546)

(511) 35 Export- és importügynökségek; áruajánlattal és eladással kapcsolatos ügynöki szolgáltatások hazai és külföldi gyártók részére; anyagbeszerzéssel kapcsolatos ügynöki tevékenység egyéb cégek számára; aukciók megtartása; internetaukciók megtartása; piackutatás lefolytatásával kapcsolatos szolgáltatások; közvélemény-kutatás lefolytatása; tv-programok keretében történő vizsgálatok lefolytatása; piackutatással kapcsolatos vizsgálatok lefolytatása; propagandaszolgáltatások; postán való rendeléssel kapcsolatos szolgáltatások; televízión keresztül történő rendelés házhoz szállítással; online rendelés működtetése; elektronikus áruházak; elektromos és elektronikus eszközök felhasználásával történő kiskereskedelmi szolgáltatások; számítógépes információs rendszer, adatbank létesítése; a számítógépes adatbank összeállítása; számítógépes fájlok kezelése; kutatási szolgáltatások számítógépes adatfájlok vonatkozásában; számítógépes adatbázis kezelése.

(111) 194.487 (151) 2008.06.19.
(210) M 07 03389 (220) 2007.10.05.
(732) SCHWEIZER ZAHNARZT Menedzsment és Praxisvezetés Kft., Budapest (HU)
(541) SCHWEIZER ZAHNARZT-MANAGEMENT SYSTEME (SZMS)
(511) 42 Számítástechnikai hardver- és szoftvertervezés és -fejlesztés.

---

(111) 194.488 (151) 2008.06.19.
(210) M 07 03388 (220) 2007.10.05.
(732) SCHWEIZER ZAHNARZT Menedzsment és Praxisvezetés Kft., Budapest (HU)
(541) DENTAL-SWISS-MANAGEMENT SYSTEME
(511) 42 Számítástechnikai hardver- és szoftvertervezés és -fejlesztés.

---

(111) 194.489 (151) 2008.06.19.
(210) M 07 03182 (220) 2007.09.19.
(732) Dais Zrt., Budapest (HU)
(541) Ütőkártya
(511) 16 Bankkártya, hitelkártya, pontgyűjtő kártya.
35 Reklámozás; kereskedelmi ügyletek; kereskedelmi adminisztráció; irodai munkák.
36 Pénzügyi szolgáltatás, banki szolgáltatás, pénzügyi termék, banki termék.

---

(111) 194.494 (151) 2008.06.19.
(210) M 07 03374 (220) 2007.10.04.
(732) TOCAP Ingatlanforgalmazó, Szolgáltató és Kereskedelmi Kft., Balatonlelle (HU)
(740) dr. Stier Diána ügyvéd, Kaposvár
(541) LELLE PARK APARTMANHÁZ
(511) 43 Vendéglátási szolgáltatások, vendéglátás, időleges szállásadás, szállás és étkezés biztosítása; olyan szolgáltatás nyújtása, amelynek fő célja szállás és étkezés biztosítása szállodában, apartmanházban, panzióban és más, időleges szállásadást nyújtó intézményben, továbbá célja az élelmiszerek és italok fogyasztásra való elkészítése.

---

(111) 194.495 (151) 2008.06.19.
(210) M 07 03375 (220) 2007.10.04.
(732) Zsidró Tamás, Budapest (HU)
(740) dr. Póka Júlia, Fecser, Gilly és Póka Ügyvédi Iroda, Budapest
(541) ZSIDRÓ
(511) 35 Reklámozás; kereskedelmi ügyletek; kereskedelmi adminisztráció; irodai munkák.
41 Nevelés; szakmai képzés; szórakoztatás; sport- és kulturális tevékenységek.
44 Orvosi szolgáltatások; állatgyógyászati szolgáltatások; higiéniai és szépségápolási szolgáltatások emberek és állatok részére; mezőgazdasági, kertészeti és erdészeti szolgáltatások.

---

(111) 194.500 (151) 2008.06.19.
(210) M 07 02985 (220) 2007.08.31.
(732) Belarus Traktor Kft., Dunakeszi (HU)
(740) Gerginé dr. Horgos Lívia, G. Horgos Ügyvédi Iroda, Budapest
(546)
BELARUS TRAKTOR KFT.
(511) 7 Mezőgazdasági munkagépek és szerszámgépek, nagy mezőgazdasági felszerelések.
12 Járművek, szárazföldi közlekedési eszközök közül a mezőgazdasági vontatók.
35 Mezőgazdasági vontatók, tartozékaik, felszereléseik és alkatrészeik reklámozása, valamint az ezekkel kapcsolatos kereskedelmi ügyletek.

---

(111) 194.501 (151) 2008.06.19.
(210) M 07 03376 (220) 2007.11.12.
(732) NUTRI-FIT Kereskedelmi és Szolgáltató Kft., Dunakeszi (HU)
(740) dr. Galambos Vilmos ügyvéd, Budapest
(546)
NF NUTRI-FIT®
(511) 5 Étrend-kiegészítő tabletta.

---

(111) 194.502 (151) 2008.06.19.
(210) M 07 03377 (220) 2007.11.12.
(732) V.Á.G. SPOL S.R.O., Komarno (SK)
(740) dr. Galambos Vilmos ügyvéd, Budapest
(546)
NUTRI-FIT AZ EGÉSZSÉGE ŐRE
(511) 5 Étrend-kiegészítő tabletta.

---

(111) 194.504 (151) 2008.06.19.
(210) M 07 03951 (220) 2007.11.27.
(732) Debreceni Hús Zrt., Debrecen (HU)
(740) dr. Aryné dr. Uhri Anna ügyvéd, Debrecen
(546)
FITT 5% ALATTI ZSÍRTARTALOM Darált sertéshús védőgázas csomagolásban
(511) 29 Hentesáru, darált hús.

---

(111) 194.508 (151) 2008.06.19.
(210) M 07 03958 (220) 2007.11.27.
(732) Gyula Város Önkormányzata, Gyula (HU)
(740) Bagyinszki Zoltán, Gyula Város Polgármesteri Hivatal Kulturális Osztály, Gyula
(546)
Gyula Hungary
Erkel Ferenc
Bicentenárium
1810-2010
(511) 14 Nemesfémek és ötvözeteik, valamint az ilyen anyagokból készült, vagy ezekkel bevont termékek, amelyek nem tartoznak más osztályokba; ékszerek, drágakövek; órák és más időmérő eszközök.

16 Papír, karton és ezen anyagokból készült termékek, amelyek nem tartoznak más osztályokba; nyomdaipari termékek; könyvkötészeti anyagok; fényképek; papíripari cikkek, papíripari vagy háztartási ragasztóanyagok; anyagok művészek részére; ecsetek; írógépek és irodai cikkek (bútorok kivételével); tanítási és oktatási anyagok (készülékek kivételével); csomagolásra szolgáló műanyagok (amelyek nem tartoznak más osztályokba); nyomdabetűk; klisék.

18 Bőr és bőrutánzatok, ezen anyagokból készült olyan termékek, amelyek nem tartoznak más osztályokba; állatbőrök és irhák; utazótáskák és bőröndök; esernyők, napernyők és sétapálcák; ostorok, hámok, nyergek és lószerszámok.

21 Eszközök, edények és tartályok háztartási és konyhai célokra (nem nemesfémből és nem nemesfém bevonattal); fésűk és szivacsok; kefék (az ecsetek kivételével); kefegyártáshoz használt anyagok; takarítóeszközök; vasforgács; nyers vagy félig megmunkált üveg (kivéve az építéshez használt üveget); üveg-, porcelán- és fajanszáruk, amelyek nem tartoznak más osztályokba.

25 Ruházati cikkek, cipők, kalapáruk.

28 Játékok, játékszerek; testnevelési és sportcikkek, amelyek nem tartoznak más osztályokba; karácsonyfadíszek.

30 Kávé, tea, kakaó, cukor, rizs, tápióka, szágó, kávépótló szerek; lisztek és más gabonakészítmények, kenyér, péksütemények és cukrászsütemények, fagylaltok; méz, melaszszirup; élesztő, sütőporok; só, mustár; ecet, fűszeres mártások; fűszerek; jég.

32 Sörök; ásványvizek, szénsavas vizek és egyéb alkoholmentes italok; gyümölcsitalok és gyümölcslevek; szörpök és más készítmények italokhoz.

33 Alkoholtartalmú italok (a sörök kivételével).

---

(111) 194.509 (151) 2008.06.19.
(210) M 07 03955 (220) 2007.11.27.
(732) Buszmegálló Vendéglátóipari Szolgáltató Korlátolt Felelősségű Társaság, Abádszalók (HU)
(740) dr. Jacsmanik Erik ügyvéd, Eger
(546)

(511) 35 Reklámozás.
43 Vendéglátás.

---

(111) 194.536 (151) 2008.06.20.
(210) M 07 02893 (220) 2007.08.22.
(732) City Food Catering Bt., Dunakeszi (HU)
(740) dr. Perecz Tamás, Jánosi és Társa Ügyvédi Iroda, Budapest
(541) CITYFOOD
(511) 43 Étel házhoz szállítása, partiszerviz, vendéglátó-ipari szolgáltatások, hideg-meleg konyhai szolgáltatások, étkeztetés.

---

(111) 194.556 (151) 2008.06.20.
(210) M 07 03812 (220) 2007.11.13.
(732) PharmaWorld 2000 Ltd., Wuppertal (DE)
(740) dr. Szabó Károly, K. Szabó Ügyvédi Iroda, Budapest
(541) nicovet
(511) 5 Állatgyógyászati készítmények.
10 Állatgyógyászati készülékek és műszerek.

---

(111) 194.557 (151) 2008.06.20.
(210) M 07 03416 (220) 2007.10.08.
(732) WAREX Kereskedelmi Korlátolt Felelősségű Társaság, Budapest (HU)
(740) Sándor József szabadalmi ügyvivő, Budapest
(546)

(511) 35 Reklámozás; dealertevékenység, üzletszervezési és üzletvezetési tanácsadás, szakmai konzultációk üzletvezetési ügyekben, valamint egyéb kereskedelmi ügyletek és kereskedelmi adminisztráció; irodai munkák.

37 Kondicionáló (fitnesz) és egyéb testedző gépek és berendezések telepítése, beüzemelése, szervizelése, programozása, beleértve a működtető szoftverek adaptálását is.

41 Nevelés; szakmai képzés és szórakoztatás, beleértve az elektronikus desktop kiadói tevékenységet, könyvek és folyóiratok papíralapú és elektronikus online kiadását, online elérhető nem letölthető elektronikus publikációk és fotoriportok készítését; kondicionálási (fitnesz) és egyéb testedzési szolgáltatások, kondicionálási (fitnesz) és egyéb testedzési valamint sportversenyek rendezése, sportedzőtábori szolgáltatások, testedzéssel és egészségmegőrzéssel kapcsolatos egyéb szabadidős szolgáltatások, sport- és kondicionálólétesítmények üzemeltetése; egyéb sport- és kulturális tevékenységek; mindezekhez személyzet kiképzése, valamint egyéb oktatási tevékenységek; sport- és kondicionáló (fitnesz) felszerelések kölcsönzése.

42 Kondicionáló (fitnesz) és egyéb testedző termek és azok gépi berendezésének valamint működtetésének megtervezése; kondicionáló (fitnesz) és egyéb testedző gépek és berendezések fejlesztése, ilyen gépekhez és berendezésekhez szoftverfejlesztés; kondicionáló (fitnesz) centrum és sportcentrum-működtető szoftverek fejlesztése.

---

(111) 194.559 (151) 2008.06.20.
(210) M 08 00025 (220) 2008.01.07.
(732) Hofer Kommanditgesellschaft, Sattledt (AT)
(740) dr. Bánki Orsolya, Bánki és Társai Ügyvédi Iroda, Budapest
(541) Ide járunk, jól járunk!
(511) 30 Kávé, tea, kakaó, cukor, rizs, tápióka, szágó, kávépótló szerek; lisztek és más gabonakészítmények, kenyér, péksütemények és cukrászsütemények, fagylaltok; méz, melaszszirup; élesztő, sütőporok; só, mustár; ecet, fűszeres mártások; fűszerek; jég.

---

(111) 194.562 (151) 2008.06.20.
(210) M 07 04190 (220) 2007.12.17.
(732) Ewing Termelő és Kereskedelmi Kft., Budapest (HU)
(740) dr. Keserű Ákos ügyvéd, Hévíz
(541) SOUTHFORK RANCH
(511) 43 Vendéglátás (élelmezés); időleges szállásadás.

---

(111) 194.564 (151) 2008.06.20.
(210) M 07 04187 (220) 2007.12.17.
(732) Glória Ingatlanfejlesztési és Befektetési Kft., Debrecen (HU)
(546)

(511) 43 Vendéglátási (élelmezési) szolgáltatások; ideiglenes szállásadás.

---

(111) 194.566 (151) 2008.06.20.
(210) M 07 03579 (220) 2007.10.25.
(732) Seres Attila, Diósd (HU)
(740) dr. Hajnis Gábor ügyvéd, Budapest
(546)

checkingsystem

(511) 45 Mások által egyéni igényeknek megfelelően nyújtott személyes és társadalmi jellegű szolgáltatások; biztonsági szolgáltatások személyek és vagyontárgyak védelmére.

---

(111) 194.568 (151) 2008.06.20.
(210) M 07 04173 (220) 2007.12.17.
(732) Li Hong Mei, Budapest (HU)
(546)

(511) 25 Fehérnemű.

---

(111) 194.569 (151) 2008.06.20.
(210) M 07 03811 (220) 2007.11.13.
(732) PharmaWorld 2000 Ltd., Wuppertal (DE)
(740) dr. Szabó Károly, K. Szabó Ügyvédi Iroda, Budapest
(546)

(511) 5 Gyógyszerészeti és állatgyógyászati készítmények; egészségügyi készítmények gyógyászati használatra; diétás anyagok gyógyászati használatra, bébiételek; tapaszok, kötszeranyagok; fogtömő anyagok és fogászati mintázóanyagok; fertőtlenítőszerek; kártékony állatok és növények irtására szolgáló készítmények; gombaölő szerek (fungicidek), gyomirtó szerek (herbicidek).

10 Sebészeti, orvosi, fogorvosi és állatgyógyászati készülékek és műszerek, művégtagok, műszemek és műfogak; ortopédiai cikkek; sebészeti varratanyagok.

---

(111) 194.589 (151) 2008.06.30.
(210) M 07 04131 (220) 2007.12.13.
(732) PHILIP MORRIS PRODUCTS S.A., Neuchâtel (CH)
(740) dr. Gödölle Tamás, Bogsch és Társai Ügyvédi Iroda, Budapest
(541) AQUA BLUE
(511) 34 Nyers vagy feldolgozott dohány; dohánytermékek, ideértve szivarok, cigaretták, szivarkák, dohány saját maga által saját részre sodort cigarettához, pipadohány, bagó, tubák/burnót, kretek; dohánypótlók és -helyettesítők (nem orvosi célra); dohányzási cikkek, ideértve cigarettapapírok és -csövek, cigarettafilterek, dohánydobozok, cigarettatárcák és hamutartók, pipák, zsebkészlet cigarettasodráshoz, öngyújtók; gyufák.

---

(111) 194.590 (151) 2008.06.30.
(210) M 07 04123 (220) 2007.12.13.
(732) EQUILOR Befektetési Zártkörűen Működő Részvénytársaság, Budapest (HU)
(740) dr. Nagy Ajtony Csaba ügyvéd, Budapest
(541) EQUILOR
(511) 35 Üzleti felvilágosítás, tájékoztatás, üzletszervezési és üzletvezetési tanácsadás, üzletvezetési konzultáció, piaci tanulmányok, üzletszervezési tanácsadás, kutatások ügyletekkel kapcsolatban, üzletvezetési tanácsadó szolgálatok, üzleti információk.

36 Tőkekihelyezés, tőkeberuházás, tőzsdeügynöki tevékenység, pénzügyi elemzések, pénzügyi tanácsadás, pénzügyi információk nyújtása, értékek letétbe helyezése.

---

(111) 194.591 (151) 2008.06.30.
(210) M 07 04136 (220) 2007.12.13.
(732) Netrisk.Hu Első Online Biztosítási Alkusz Kft., Budapest (HU)
(740) dr. Balczó Gábor ügyvéd, Budapest
(541) Netrisk.hu
(511) 36 Biztosítás; pénzügyi ügyletek; valutaügyletek; ingatlanügyletek.

---

(111) 194.592 (151) 2008.06.30.
(210) M 07 04121 (220) 2007.12.13.
(732) Faludi Attila, Budapest (HU)
(541) GOLDENBURG
(511) 32 Sörök; ásványvizek, szénsavas vizek és egyéb alkoholmentes italok; gyümölcsitalok és gyümölcslevek; szörpök és más készítmények italokhoz.

---

(111) 194.593 (151) 2008.06.30.
(210) M 07 04122 (220) 2007.12.13.
(732) EQUILOR Befektetési Zártkörűen Működő Részvénytársaság, Budapest (HU)
(740) dr. Nagy Ajtony Csaba ügyvéd, Budapest
(546)

EQUILOR

(511) 35 Üzleti felvilágosítás, tájékoztatás, üzletszervezési és üzletvezetési tanácsadás, üzletvezetési konzultáció, piaci tanulmányok, üzletszervezési tanácsadás, kutatások ügyletekkel kapcsolatban, üzletvezetési tanácsadó szolgálatok, üzleti információk.

36 Tőkekihelyezés, tőkeberuházás, tőzsdeügynöki tevékenység, pénzügyi elemzések, pénzügyi tanácsadás, pénzügyi információk nyújtása, értékek letétbe helyezése.

---

(111) 194.594 (151) 2008.06.30.
(210) M 07 04126 (220) 2007.12.13.
(732) Hungarovin Borászati Kft., Budapest (HU)
(740) dr. Máyer Julianna, Fazekas & Társai Ügyvédi Iroda, Budapest
(541) Szent István Pincészet
(511) 33 Borok, pezsgők.

---

(111) 194.595 (151) 2008.06.30.
(210) M 07 04127 (220) 2007.12.13.
(732) Tricox Kereskedelmi és Szolgáltató Korlátolt Felelősségű Társaság, Budapest (HU)
(740) dr. Csornai-Kovács Ákos, Csornai-Kovács Ügyvédi Iroda, Budapest

(546)

TRICOX

(511) 6 Kémények fémből, kéményoszlopok, kéménytestek fémből, kéménysisakok, kéménytoldatok fémből, forgó kéménytoldalék (fémből).

11 Füstcsatornák, tűzcsatornák (kéménynél), kéményajtók.

19 Kémények (nem fémből), kéményoszlopok, nem fémből, kéménytoldatok, nem fémből, forgó kéménytoldatok, szellőzőkürtők (nem fémből).

---

(111) 194.596 (151) 2008.06.30.
(210) M 08 00144 (220) 2008.01.21.
(732) andré media AG, Regensburg (DE)
(740) dr. Szamosi Katalin, S.B.G. & K. Szabadalmi Ügyvivői Iroda, Budapest
(541) andré media Hungary
(511) 35 Reklámozás; hirdetés az eladás helyén; reklámozás szupermarketekben (supermarket promotion); reklámozás bevásárlókocsikon (CardBoards); reklámozás különböző hirdetőoszlopokon (CashPosters); rádió- és tv-reklám bevásárlóközpontokban és szupermarketekben.

---

(111) 194.597 (151) 2008.06.30.
(210) M 08 00135 (220) 2008.01.21.
(732) Shelly's Vendéglátóipari és Kereskedelmi Kft., Budapest (HU)
(740) dr. Beleznay Zsolt ügyvéd, Budapest
(541) SHELLY'S
(511) 43 Vendéglátási (élelmezési) szolgáltatások; ideiglenes szállásadás.

---

(111) 194.598 (151) 2008.06.30.
(210) M 08 00136 (220) 2008.01.21.
(732) Yuan Dong Lin, Budapest (HU)
(546)

FREEDOM ERA

(511) 25 Ruházati cikkek, cipők, kalapáruk.

---

(111) 194.600 (151) 2008.06.30.
(210) M 08 00139 (220) 2008.01.21.
(732) Sárosi Tiborné, Budapest (HU); Kalász Film Kereskedelmi és Szolgáltató Bt., Budakalász (HU)
(546)

KALÁSZ TV

(511) 35 Reklámozás, kereskedelmi ügyletek, hirdetés.

38 Távközlés, televíziós műsorszolgáltatás, műsorgyártás, filmgyártás.

---

(111) 194.601 (151) 2008.06.30.
(210) M 07 03959 (220) 2007.11.27.
(732) Lidl Stiftung & Co. KG, Neckarsulm (DE)
(740) dr. Krajnyák András, Dr. Asbóth, dr. Krajnyák & Társa Ügyvédi és Szabadalmi Iroda, Budapest
(546)

Dizzy

(511) 32 Ásványvizek, szénsavas vizek és egyéb alkoholmentes italok; gyümölcsitalok és gyümölcslevek; szörpök és más készítmények italokhoz.

---

(111) 194.603 (151) 2008.06.30.
(210) M 07 03960 (220) 2007.11.27.
(732) Lidl Stiftung & Co. KG, Neckarsulm (DE)
(740) dr. Krajnyák András, Dr. Asbóth, dr. Krajnyák & Társa Ügyvédi és Szabadalmi Iroda, Budapest
(546)

SUNGA

(511) 30 Kávé, kávépótló, kakaó, kávé- vagy kakaóalapú italok.

A rovat 100 db közlést tartalmaz.
A rovatban meghirdetett lajstromozott védjegyek: 193.148, 193.225, 193.271, 193.373, 194.192, 194.196, 194.198, 194.200, 194.201, 194.205–194.207, 194.210, 194.215–194.219, 194.252, 194.262, 194.263, 194.334, 194.341, 194.344, 194.351, 194.355, 194.356, 194.364, 194.375–194.382, 194.385, 194.387, 194.392, 194.393, 194.397, 194.403, 194.405, 194.406, 194.409, 194.417, 194.425, 194.426, 194.430, 194.433, 194.442, 194.444, 194.450, 194.471–194.480, 194.482–194.485, 194.487–194.489, 194.494, 194.495, 194.500–194.502, 194.504, 194.508, 194.509, 194.536, 194.556, 194.557, 194.559, 194.562, 194.564, 194.566, 194.568, 194.569, 194.589–194.598, 194.600, 194.601, 194.603

Védjegyoltalom megszűnése I.

Védjegyoltalom megszűnése megújítás nélküli lejárat miatt

(111) 118.839
(210) M 77 00106
(180) 2007.10.11

(111) 118.880
(210) M 77 00209
(180) 2007.11.23

(111) 118.892
(210) M 77 00240
(180) 2007.10.10

(111) 119.169
(210) M 77 00623
(180) 2007.10.16

(111) 119.274
(210) M 77 00807
(180) 2007.10.23

(111) 119.328
(210) M 77 00969
(180) 2007.10.31

(111) 119.388
(210) M 77 01156
(180) 2007.11.28

(111) 119.488
(210) M 77 01394
(180) 2007.10.02

(111) 119.520
(210) M 77 01450
(180) 2007.10.25

(111) 119.521
(210) M 77 01449
(180) 2007.10.25

(111) 119.531
(210) M 77 01440
(180) 2007.11.05

(111) 119.580
(210) M 77 01554
(180) 2007.10.13

(111) 119.581
(210) M 77 01553
(180) 2007.10.13

(111) 119.582
(210) M 77 01529
(180) 2007.10.13

(111) 119.593
(210) M 77 01576
(180) 2007.11.15

(111) 119.599
(210) M 77 01622
(180) 2007.10.07

(111) 119.602
(210) M 77 01616
(180) 2007.10.07

(111) 119.604
(210) M 77 01618
(180) 2007.10.07

(111) 119.628
(210) M 77 01683
(180) 2007.11.11

(111) 119.631
(210) M 77 01670
(180) 2007.10.12

(111) 119.640
(210) M 77 01636
(180) 2007.11.27

(111) 119.641
(210) M 77 01634
(180) 2007.11.27

(111) 119.643
(210) M 77 01635
(180) 2007.11.27

(111) 119.687
(210) M 77 01751
(180) 2007.11.18

(111) 119.690
(210) M 77 01691
(180) 2007.10.15

(111) 119.699
(210) M 77 01723
(180) 2007.10.24

(111) 119.745
(210) M 77 01798
(180) 2007.10.07

(111) 119.750
(210) M 77 01788
(180) 2007.11.07

(111) 119.753
(210) M 77 01810
(180) 2007.11.13

(111) 119.756
(210) M 77 01811
(180) 2007.11.21

(111) 120.105
(210) M 77 01695
(180) 2007.10.12

(111) 120.244
(210) M 77 01713
(180) 2007.10.19

(111) 120.383
(210) M 77 01790
(180) 2007.11.02

(111) 120.392
(210) M 77 01865
(180) 2007.11.22

(111) 120.394
(210) M 77 01891
(180) 2007.11.29

(111) 120.397
(210) M 77 01897
(180) 2007.11.29

(111) 120.398
(210) M 77 01898
(180) 2007.11.29

(111) 120.442
(210) M 87 00536
(180) 2007.11.09

(111) 120.560
(210) M 77 01896
(180) 2007.11.29

(111) 126.813
(210) M 87 02049
(180) 2007.10.28

(111) 126.814
(210) M 87 02050
(180) 2007.10.28

(111) 126.815
(210) M 87 02051
(180) 2007.10.28

(111) 126.978
(210) M 87 02065
(180) 2007.10.30

(111) 126.987
(210) M 87 01935
(180) 2007.10.07

(111) 126.989
(210) M 87 01937
(180) 2007.10.07

(111) 126.992
(210) M 87 01940
(180) 2007.10.07

(111) 126.994
(210) M 87 01981
(180) 2007.10.16

(111) 126.995
(210) M 87 01982
(180) 2007.10.16

(111) 127.007
(210) M 87 02179
(180) 2007.11.13

(111) 127.166
(210) M 87 02198
(180) 2007.11.20

(111) 128.095
(210) M 87 02231
(180) 2007.11.26

(111) 148.617
(210) M 97 04097
(180) 2007.11.07

(111) 148.625
(210) M 97 04172
(180) 2007.11.14

(111) 148.647
(210) M 97 04323
(180) 2007.11.21

(111) 150.576
(210) M 97 04227
(180) 2007.11.19

(111) 150.764
(210) M 97 03817
(180) 2007.10.20

(111) 151.893
(210) M 97 04190
(180) 2007.11.17

(111) 152.270
(210) M 97 04207
(180) 2007.11.17

(111) 152.428
(210) M 97 04208
(180) 2007.11.17

(111) 152.818
(210) M 97 04166
(180) 2007.11.14

(111) 152.857
(210) M 97 03618
(180) 2007.10.02

(111) 152.858
(210) M 97 03617
(180) 2007.10.02

(111) 152.859
(210) M 97 03612
(180) 2007.10.02

(111) 152.860
(210) M 97 03611
(180) 2007.10.02

(111) 152.861
(210) M 97 03610
(180) 2007.10.02

(111) 152.862
(210) M 97 04135
(180) 2007.11.12

(111) 152.869
(210) M 97 03653
(180) 2007.10.07

(111) 152.870
(210) M 97 03758
(180) 2007.10.14

(111) 153.179
(210) M 97 03785
(180) 2007.10.16

(111) 153.290
(210) M 97 04363
(180) 2007.11.25

(111) 153.293
(210) M 97 04329
(180) 2007.11.21

(111) 153.323
(210) M 97 03623
(180) 2007.10.03

(111) 153.324
(210) M 97 03622
(180) 2007.10.03

(111) 153.334
(210) M 97 03756
(180) 2007.10.14

(111) 153.345
(210) M 97 04339
(180) 2007.11.24

(111) 153.350
(210) M 97 03731
(180) 2007.10.10

(111) 153.351
(210) M 97 03700
(180) 2007.10.08

(111) 153.353
(210) M 97 03718
(180) 2007.10.09

(111) 153.368
(210) M 97 04114
(180) 2007.11.10

(111) 153.545
(210) M 97 04307
(180) 2007.11.20

(111) 153.550
(210) M 97 04219
(180) 2007.11.18

(111) 153.712
(210) M 97 03948
(180) 2007.10.22

(111) 153.734
(210) M 97 03743
(180) 2007.10.13

(111) 153.771
(210) M 97 04109
(180) 2007.11.07

(111) 154.014
(210) M 97 03772
(180) 2007.10.14

(111) 154.015
(210) M 97 03831
(180) 2007.10.20

(111) 154.016
(210) M 97 03844
(180) 2007.10.20

(111) 154.017
(210) M 97 03879
(180) 2007.10.22

(111) 154.018
(210) M 97 03845
(180) 2007.10.20

(111) 154.024
(210) M 97 03912
(180) 2007.10.22

(111) 154.195
(210) M 97 03774
(180) 2007.10.15

(111) 154.197
(210) M 97 03919
(180) 2007.10.22

(111) 154.199
(210) M 97 03925
(180) 2007.10.22

(111) 154.203
(210) M 97 03944
(180) 2007.10.27

(111) 154.204
(210) M 97 04022
(180) 2007.11.03

(111) 154.205
(210) M 97 04023
(180) 2007.11.03

(111) 154.206
(210) M 97 04024
(180) 2007.11.03

(111) 154.615
(210) M 97 04016
(180) 2007.11.03

(111) 154.618
(210) M 97 04018
(180) 2007.11.03

(111) 154.622
(210) M 97 04021
(180) 2007.11.03

(111) 154.626
(210) M 97 04193
(180) 2007.11.17

(111) 154.643
(210) M 97 04131
(180) 2007.11.11

(111) 154.645
(210) M 97 04040
(180) 2007.11.04

(111) 154.646
(210) M 97 04020
(180) 2007.11.03

(111) 154.647
(210) M 97 04042
(180) 2007.11.04

(111) 154.679
(210) M 97 04153
(180) 2007.11.13

(111) 154.683
(210) M 97 04379
(180) 2007.11.26

(111) 154.684
(210) M 97 04192
(180) 2007.11.17

(111) 154.686
(210) M 97 04380
(180) 2007.11.26

(111) 154.687
(210) M 97 04198
(180) 2007.11.17

(111) 154.688
(210) M 97 04194
(180) 2007.11.17

(111) 154.690
(210) M 97 04186
(180) 2007.11.17

(111) 154.691
(210) M 97 04189
(180) 2007.11.17

(111) 154.701
(210) M 97 04353
(180) 2007.11.24

(111) 154.706
(210) M 97 04161
(180) 2007.11.13

(111) 154.708
(210) M 97 04019
(180) 2007.11.03

(111) 154.718
(210) M 97 04134
(180) 2007.11.11

(111) 154.723
(210) M 97 04169
(180) 2007.11.14

(111) 154.742
(210) M 97 04102
(180) 2007.11.07

(111) 154.743
(210) M 97 04197
(180) 2007.11.17

(111) 154.744
(210) M 97 04147
(180) 2007.11.12

(111) 154.745
(210) M 97 04145
(180) 2007.11.12

(111) 154.754
(210) M 97 04126
(180) 2007.11.11

(111) 154.766
(210) M 97 04159
(180) 2007.11.13

(111) 154.768
(210) M 97 04130
(180) 2007.11.11

(111) 154.769
(210) M 97 04376
(180) 2007.11.26

(111) 154.771
(210) M 97 04378
(180) 2007.11.26

(111) 154.798
(210) M 97 04318
(180) 2007.11.21

(111) 154.799
(210) M 97 04314
(180) 2007.11.21

(111) 154.801
(210) M 97 04302
(180) 2007.11.20

(111) 154.802
(210) M 97 04301
(180) 2007.11.20

(111) 154.805
(210) M 97 04326
(180) 2007.11.21

(111) 154.806
(210) M 97 04317
(180) 2007.11.21

(111) 154.810
(210) M 97 04220
(180) 2007.11.18

(111) 154.811
(210) M 97 04221
(180) 2007.11.19

(111) 154.812
(210) M 97 04216
(180) 2007.11.18

(111) 154.823
(210) M 97 04111
(180) 2007.11.07

(111) 154.867
(210) M 97 04148
(180) 2007.11.12

(111) 154.869
(210) M 97 04106
(180) 2007.11.07

(111) 154.870
(210) M 97 04115
(180) 2007.11.10

(111) 154.871
(210) M 97 04173
(180) 2007.11.14

(111) 154.919
(210) M 97 04217
(180) 2007.11.18

(111) 154.980
(210) M 97 04412
(180) 2007.11.27

(111) 154.981
(210) M 97 04425
(180) 2007.11.27

(111) 154.983
(210) M 97 04430
(180) 2007.11.27

(111) 154.986
(210) M 97 04310
(180) 2007.11.20

(111) 154.989
(210) M 97 04304
(180) 2007.11.20

(111) 154.994
(210) M 97 04235
(180) 2007.11.19

(111) 154.996
(210) M 97 04143
(180) 2007.11.12

(111) 155.146
(210) M 97 04168
(180) 2007.11.14

(111) 155.147
(210) M 97 04167
(180) 2007.11.14

(111) 155.183
(210) M 97 04400
(180) 2007.11.27

(111) 155.185
(210) M 97 04332
(180) 2007.11.24

(111) 155.189
(210) M 97 04401
(180) 2007.11.27

(111) 155.190
(210) M 97 04403
(180) 2007.11.27

(111) 155.191
(210) M 97 04025
(180) 2007.11.03

(111) 155.192
(210) M 97 04402
(180) 2007.11.27

(111) 155.194
(210) M 97 04426
(180) 2007.11.27

(111) 155.201
(210) M 97 04411
(180) 2007.11.27

(111) 155.203
(210) M 97 04409
(180) 2007.11.27

(111) 155.204
(210) M 97 04408
(180) 2007.11.27

(111) 155.205
(210) M 97 04407
(180) 2007.11.27

(111) 155.206
(210) M 97 04406
(180) 2007.11.27

(111) 155.207
(210) M 97 04405
(180) 2007.11.27

(111) 155.208
(210) M 97 04375
(180) 2007.11.26

(111) 155.212
(210) M 97 04384
(180) 2007.11.26

(111) 155.265
(210) M 97 03645
(180) 2007.11.07

(111) 155.486
(210) M 97 04144
(180) 2007.11.12

(111) 155.492
(210) M 97 04044
(180) 2007.11.04

(111) 155.494
(210) M 97 04185
(180) 2007.11.17

(111) 155.495
(210) M 97 04234
(180) 2007.11.19

(111) 155.498
(210) M 97 04337
(180) 2007.11.24

(111) 155.499
(210) M 97 04233
(180) 2007.11.19

(111) 155.501
(210) M 97 04188
(180) 2007.11.17

(111) 155.527
(210) M 97 04418
(180) 2007.11.27

(111) 155.528
(210) M 97 04419
(180) 2007.11.27

(111) 155.529
(210) M 97 04420
(180) 2007.11.27

(111) 155.533
(210) M 97 04433
(180) 2007.11.28

(111) 155.545
(210) M 97 04431
(180) 2007.11.28

(111) 155.723
(210) M 97 04039
(180) 2007.11.04

(111) 155.727
(210) M 97 04155
(180) 2007.11.13

(111) 155.790
(210) M 97 04125
(180) 2007.11.10

(111) 155.818
(210) M 97 04298
(180) 2007.11.19

(111) 155.837
(210) M 97 04272
(180) 2007.11.19

(111) 155.838
(210) M 97 04273
(180) 2007.11.19

(111) 155.842
(210) M 97 04296
(180) 2007.11.19

(111) 155.949
(210) M 97 04306
(180) 2007.11.20

(111) 156.027
(210) M 97 04331
(180) 2007.11.24

(111) 156.226
(210) M 97 04076
(180) 2007.11.06

(111) 156.227
(210) M 97 04078
(180) 2007.11.06

(111) 156.238
(210) M 97 04069
(180) 2007.11.05

(111) 156.239
(210) M 97 04077
(180) 2007.11.06

(111) 156.388
(210) M 97 04101
(180) 2007.11.07

(111) 156.418
(210) M 97 04241
(180) 2007.11.19

(111) 156.484
(210) M 97 04060
(180) 2007.11.05

(111) 156.485
(210) M 97 04061
(180) 2007.11.05

(111) 156.509
(210) M 97 04071
(180) 2007.11.05

(111) 156.780
(210) M 97 04121
(180) 2007.11.10

(111) 156.782
(210) M 97 04124
(180) 2007.11.10

(111) 156.794
(210) M 97 04274
(180) 2007.11.19

(111) 156.798
(210) M 97 04120
(180) 2007.11.10

(111) 156.803
(210) M 97 04171
(180) 2007.11.14

(111) 156.806
(210) M 97 04369
(180) 2007.11.25

(111) 156.808
(210) M 97 04368
(180) 2007.11.25

(111) 156.820
(210) M 97 04398
(180) 2007.11.27

(111) 156.823
(210) M 97 04036
(180) 2007.11.04

(111) 156.833
(210) M 97 04397
(180) 2007.11.27

(111) 156.838
(210) M 97 04013
(180) 2007.11.03

(111) 156.839
(210) M 97 04118
(180) 2007.11.10

(111) 156.843
(210) M 97 04015
(180) 2007.11.03

(111) 157.004
(210) M 97 04050
(180) 2007.11.05

(111) 157.019
(210) M 97 04065
(180) 2007.11.05

(111) 157.074
(210) M 97 04074
(180) 2007.11.05

(111) 157.075
(210) M 97 04091
(180) 2007.11.06

(111) 157.077
(210) M 97 04200
(180) 2007.11.17

(111) 157.084
(210) M 97 04229
(180) 2007.11.19

(111) 157.086
(210) M 97 04356
(180) 2007.11.25

(111) 157.118
(210) M 97 04338
(180) 2007.11.24

(111) 157.119
(210) M 97 04340
(180) 2007.11.24

(111) 157.120
(210) M 97 04341
(180) 2007.11.24

(111) 157.121
(210) M 97 04343
(180) 2007.11.24

(111) 157.122
(210) M 97 04344
(180) 2007.11.24

(111) 157.123
(210) M 97 04346
(180) 2007.11.24

(111) 157.124
(210) M 97 04349
(180) 2007.11.24

(111) 157.211
(210) M 97 04075
(180) 2007.11.06

(111) 157.611
(210) M 97 04342
(180) 2007.11.24

(111) 157.612
(210) M 97 04345
(180) 2007.11.24

(111) 157.613
(210) M 97 04348
(180) 2007.11.24

(111) 157.755
(210) M 97 04035
(180) 2007.11.04

(111) 157.866
(210) M 97 04365
(180) 2007.11.25

(111) 158.339
(210) M 97 04156
(180) 2007.11.13

(111) 158.353
(210) M 97 04127
(180) 2007.11.11

(111) 158.356
(210) M 97 04129
(180) 2007.11.11

(111) 158.592
(210) M 97 04128
(180) 2007.11.11

(111) 158.627
(210) M 97 04034
(180) 2007.11.04

(111) 158.706
(210) M 97 04347
(180) 2007.11.24

(111) 159.077
(210) M 97 04014
(180) 2007.11.03

(111) 159.086
(210) M 97 04381
(180) 2007.11.26

(111) 159.087
(210) M 97 04382
(180) 2007.11.26

(111) 159.210
(210) M 97 04062
(180) 2007.11.05

(111) 159.211
(210) M 97 04063
(180) 2007.11.05

(111) 160.844
(210) M 97 04206
(180) 2007.11.17

(111) 160.874
(210) M 98 05124
(180) 2008.12.11

(111) 162.911
(210) M 97 04316
(180) 2007.11.21

(111) 162.912
(210) M 97 04315
(180) 2007.11.21

A rovat 245 db közlést tartalmaz.

Védjegyoltalom megszűnése lemondás miatt

(111) 181.024
(732) BIO-PERM Kereskedelmi és Szolgáltató Kft., Budapest (HU)

A rovat 1 db közlést tartalmaz.

Védjegyoltalom megszűnése használat hiánya miatt

(111) 158.286
(732) LIGHT-HUNGÁRIA Szerkesztő és Kiadó Kft., Budapest (HU)
(740) dr. Tass Balázs, Pilisszentiván

A rovat 2 db közlést tartalmaz.

Védjegyoltalom törlése

(111) 168.982
(732) Orbán Üdítőital Gyártó és Kereskedő Kft., Kiskőrös (HU)
(740) dr. Baski Ágnes, Budapest

A rovat 1 db közlést tartalmaz.

Védjegyoltalom részleges megszűnése I.

Árujegyzék korlátozása

(111) 181.024
(732) BIO-PERM Kereskedelmi és Szolgáltató Kft., Budapest (HU)

(111) 183.282
(732) Energetix Hungary Kft., Kiskunhalas (HU)

(111) 188.727
(732) Délmagyarországi Áramszolgáltató Rt., Szeged (HU)

A rovat 3 db közlést tartalmaz.

Védjegyoltalom megújítása I.

(111) 113.568
(732) L'OREAL, Paris (FR)

(111) 120.520
(732) Suzuki Kabushiki Kaisha (Suzuki Motor Corporation), Shizuoka-ken (JP)

(111) 120.617
(732) Smiths Medical International Limited, London (GB)

(111) 120.703
(732) E.I. Du Pont de Nemours and Company, Wilmington, Delaware (US)

(111) 120.704
(732) E.I. Du Pont de Nemours and Company, Wilmington, Delaware (US)

(111) 120.706
(732) E.I. DU PONT DE NEMOURS & COMPANY, Wilmington, Delaware (US)

(111) 121.117
(732) RAIN BIRD CORPORATION, Glendora, California (US)

(111) 121.238
(732) American Express Marketing & Development Corp., New York (US)

(111) 121.336
(732) Sumitomo Chemical Co., Ltd., Tokyo (JP)

(111) 121.337
(732) Sumitomo Chemical Co., Ltd., Tokyo (JP)

(111) 121.841
(732) Cytec Technology Corporation (Delaware államban bejegyzett cég), Wilmington, Delaware (US)

(111) 127.011
(732) Fine Agrochemicals Limited, Whittington, Worcester (GB)

(111) 127.260
(732) Bracco International B.V., ZX Amsterdam (NL)

(111) 127.283
(732) Magyar Televízió Zrt., Budapest (HU)

(111) 127.437
(732) HLT Domestic IP LLC, Beverly Hills, California (US)

(111) 127.618
(732) Fresenius Kabi AB, Uppsala (SE)

(111) 127.619
(732) Dr Pepper/Seven Up, Inc. (Delaware állam törvényei szerint működő vállalat), Plano, Texas (US)

(111) 127.620
(732) Tocad Energy Co., Ltd., Tokyo (JP)

(111) 127.649
(732) Levi Strauss & Co. (Delaware állam törvényei szerint működő vállalat), San Francisco, Kalifornia (US)

(111) 127.650
(732) LEVI STRAUSS & CO. (Delaware állam törvényei szerint működő vállalat), San Francisco, Kalifornia (US)

(111) 127.654
(732) Kumho Industrial Co., Ltd., Seo-ku, Kwangju-shi 502-210 (KR)

(111) 127.693
(732) Philip Morris Products S.A., Neuchatel (CH)

(111) 127.721
(732) Philip Morris Products S.A., Neuchatel (CH)

(111) 127.745
(732) EISAI R&D Management Co., Ltd., Tokyo (JP)

(111) 127.797
(732) MONSANTO Hungária Korlátolt Felelősségű Társaság, Budapest (HU)

(111) 127.984
(732) Nissan Chemical Industries, Ltd., Chiyoda-ku, Tokyo (JP)

(111) 128.126
(732) BATA BRANDS S.á r.l., Luxembourg, succursale de Lausanne, Lausanne (CH)

(111) 128.220
(732) I.W.S.NOMINEE COMPANY LIMITED, Ilkley (GB)

(111) 153.451
(732) Csévi Flóra, Budapest (HU)

(111) 154.039
(732) Aquastar Kft., Budapest (HU)

(111) 154.151
(732) TETOL Kereskedelmi Kft, Budapest (HU)

(111) 154.256
(732) TETOL Kereskedelmi Kft, Budapest (HU)

(111) 154.403
(732) ROSSMANN Magyarország Kereskedelmi Kft., Vecsés (HU)

(111) 154.414
(732) MICROSOFT CORPORATION (Washington állam törvényei szerint működő cég), Redmond, Washington (US)

(111) 154.473
(732) Bonbonetti Choco Édesipari Kft., Budapest (HU)

(111) 154.589
(732) RÓNA Dohányfeldolgozó Korlátolt Felelősségű Társaság, Debrecen (HU)

(111) 154.933
(732) RÁTHONYI Élelmiszeripari és Kereskedelmi Kft., Debrecen (HU)

(111) 155.167
(732) Euromedia Lapkiadó Betéti Társaság, Budapest (HU)

(111) 155.174
(732) SZIMIKRON Ipari Korlátolt Felelősségű Társaság, Kecskemét (HU)

(111) 155.557
(732) OTP BANK Nyrt., Budapest (HU)

(111) 155.630
(732) Générale Biscuit (registered number B328296587), Rungis (FR)

(111) 155.632
(732) Shanghai Three Gun Group Co., Ltd., Shanghai (CN)

(111) 155.633
(732) Générale Biscuit (registered number B328296587), Rungis (FR)

(111) 155.695
(732) V & V 95. Kereskedelmi és Szolgáltató Betéti Társaság, Budapest (HU)

(111) 155.766
(732) RÓNA Dohányfeldolgozó Korlátolt Felelősségű Társaság, Debrecen (HU)

(111) 155.900
(732) OTP BANK Nyrt., Budapest (HU)

(111) 155.908
(732) OTP BANK Nyrt., Budapest (HU)

(111) 155.982
(732) OTP BANK Nyrt., Budapest (HU)

(111) 156.077
(732) KLÍMATECHNIKA ’89 Kft., Budapest (HU)

(111) 156.168
(732) Szent Imre Pincészet Kft., Soltszentimre (HU)

(111) 156.212
(732) VÁRDA-DRINK Szeszipari Rt., Kisvárda (HU)

(111) 156.237
(732) LOT Kft., Budapest (HU)

(111) 156.241
(732) LOT Kft., Budapest (HU)

(111) 156.270
(732) CIB Bank Zrt., Budapest (HU)

(111) 156.309
(732) Viacom International Inc. (Delaware állam törvényei szerint működő vállalat), New York, New York (US)

(111) 156.424
(732) S.C. Rieni Drinks S.A., Nagyvárad (RO)

(111) 156.450
(732) VÉNUSZ Kft., Dabas (HU)

(111) 156.452
(732) UNILEVER N.V., Rotterdam (NL)

(111) 156.864
(732) VÁRDA-DRINK Szeszipari Rt., Kisvárda (HU)

(111) 156.920
(732) ROLLEXCO Tűzvédelmi és Biztonságtechnikai Zártkörűen Működő Részvénytársaság, Debrecen (HU)

(111) 156.967
(732) Shop Vac Corporation (New Jersey állambeli cég), Williamsport, Pennsylvania (US)

(111) 157.442
(732) Viacom International Inc. (Delaware állam törvényei szerint működő vállalat), New York, New York (US)

(111) 157.480
(732) BURTON’S FOODS LIMITED, St. Albans, Herts (GB)

(111) 157.554
(732) Alticor Inc., Ada, Michigan (US)

(111) 157.724
(732) J.H. Pölking GmbH & Co.KG, Osnabrück (DE)

(111) 157.726
(732) Seminis Vegetable Seeds, Inc. , Saticoy, Kalifornia (US)

(111) 157.751
(732) Monsanto Technology LLC (Delaware állam törvényei szerint működő vállalat), St. Louis, Missouri (US)

(111) 157.754
(732) KEM-UNIVERZÁL Kft., Budapest (HU)

(111) 157.807
(732) Discovery Communications, Inc. (Delaware államban bejegyzett cég), Bethesda, Maryland (US)

(111) 157.829
(732) dr. Kiss-Szóllinger Attila, Győr (HU)

(111) 158.027
(732) UNILEVER N.V., Rotterdam (NL)

(111) 158.095
(732) UNILEVER N.V., Rotterdam (NL)

(111) 158.171
(732) Monsanto Technology LLC (Delaware állam törvényei szerint működő vállalat), St. Louis, Missouri (US)

(111) 158.288
(732) UNILEVER N.V., Rotterdam (NL)

(111) 158.375
(732) BAHIA Kft., Budapest (HU)

(111) 158.403
(732) UNILEVER N.V., Rotterdam (NL)

(111) 158.426
(732) Magnum Hungária International Kft., Budapest (HU)

(111) 158.476
(732) OTP BANK Nyrt., Budapest (HU)

(111) 158.517
(732) CORPORACION HABANOS, S.A., Vieja, Havanna (CU)

(111) 158.544
(732) CRODA INTERNATIONAL PLC, Goole, North Humberside (GB)

(111) 158.661
(732) Orange Personal Communications Services Limited, Bristol (GB)

(111) 158.669
(732) Esselte Corporation, Melville, New York (US)

(111) 158.746
(732) Southern Liqueur Brandy Company Limited, Stellenbosch (ZA)

(111) 159.047
(732) UNILEVER N.V., Rotterdam (NL)

(111) 159.050
(732) Ran Ze, Beijing (CN)

(111) 159.068
(732) UNILEVER N.V., Rotterdam (NL)

(111) 159.072
(732) Kolektor d.o.o., Idrija p.p. 85 (SI)

(111) 159.075
(732) UNILEVER N.V., Rotterdam (NL)

(111) 160.153
(732) Mars, Incorporated, McLean, Virginia (US)

(111) 160.809
(732) Micron Technology, Inc., Boise, Idaho (US)

(111) 161.225
(732) Kentucky Fried Chicken International Holdings, Inc. (Delaware állam törvényei szerint működő vállalat), Louisville, Kentucky (US)

(111) 161.547
(732) ROYAL CANIN U.S.A., INC., St. Peters (US)

(111) 161.692
(732) RIGIPS HUNGARIA GIPSZKARTON Kft., Budapest (HU)

(111) 162.361
(732) Egészségügyi Minisztérium, Budapest (HU)

(111) 163.647
(732) Jupitermedia Corporation, Westport, Connecticut (US)

(111) 166.778
(732) SHELL BRANDS INTERNATIONAL AG, Baar (CH)

(111) 176.189
(732) SHELL BRANDS INTERNATIONAL AG, Baar (CH)

(111) 177.071
(732) Kentucky Fried Chicken International Holdings, Inc. (Delaware állam törvényei szerint működő vállalat), Louisville, Kentucky (US)

A rovat 98 db közlést tartalmaz.

Vegyes védjegyközlemények I.

Jogutódlás

(111) 117.468
(732) Chrysler LLC (Delaware állam törvényei szerint működő vállalat), Auburn Hills City, Michigan (US)

(111) 118.273
(732) Chrysler LLC (Delaware állam törvényei szerint működő vállalat), Auburn Hills City, Michigan (US)

(111) 118.280
(732) Chrysler LLC (Delaware állam törvényei szerint működő vállalat), Auburn Hills City, Michigan (US)

(111) 119.479
(732) Paul Murray, PLC, Southampton, Hampshire (GB)

(111) 120.749
(732) Chrysler LLC (Delaware állam törvényei szerint működő vállalat), Auburn Hills City, Michigan (US)

(111) 124.817
(732) Chrysler LLC (Delaware állam törvényei szerint működő vállalat), Auburn Hills City, Michigan (US)

(111) 127.797
(732) MONSANTO Hungária Korlátolt Felelősségű Társaság, Budapest (HU)

(111) 131.500
(732) Jász Péter, Szeged (HU)

(111) 131.500
(732) Jász Péter, Szeged (HU)

(111) 131.518
(732) Jász Péter, Szeged (HU)

(111) 131.518
(732) Jász Péter, Szeged (HU)

(111) 131.530
(732) Jász Péter, Szeged (HU)

(111) 131.530
(732) Jász Péter, Szeged (HU)

(111) 131.603
(732) Chrysler LLC (Delaware állam törvényei szerint működő vállalat), Auburn Hills City, Michigan (US)

(111) 131.604
(732) Chrysler LLC (Delaware állam törvényei szerint működő vállalat), Auburn Hills City, Michigan (US)

(111) 135.163
(732) Chrysler LLC (Delaware állam törvényei szerint működő vállalat), Auburn Hills City, Michigan (US)

(111) 135.544
(732) MONSANTO Hungária Korlátolt Felelősségű Társaság, Budapest (HU)

(111) 138.721
(732) Infor Global Solutions (Michigan), Inc., Alpharetta, GA (US)

(111) 138.721
(732) Infor Global Solutions (Michigan), Inc., Alpharetta, GA (US)

(111) 138.810
(732) Chrysler LLC (Delaware állam törvényei szerint működő vállalat), Auburn Hills City, Michigan (US)

(111) 139.305
(732) Chrysler LLC (Delaware állam törvényei szerint működő vállalat), Auburn Hills City, Michigan (US)

(111) 139.462
(732) Chrysler LLC (Delaware állam törvényei szerint működő vállalat), Auburn Hills City, Michigan (US)

(111) 139.771
(732) Chrysler LLC (Delaware állam törvényei szerint működő vállalat), Auburn Hills City, Michigan (US)

(111) 143.915
(732) Chrysler LLC (Delaware állam törvényei szerint működő vállalat), Auburn Hills City, Michigan (US)

(111) 145.027
(732) Chrysler LLC (Delaware állam törvényei szerint működő vállalat), Auburn Hills City, Michigan (US)

(111) 145.833
(732) Chrysler LLC (Delaware állam törvényei szerint működő vállalat), Auburn Hills City, Michigan (US)

(111) 146.450
(732) Chrysler LLC (Delaware állam törvényei szerint működő vállalat), Auburn Hills City, Michigan (US)

(111) 153.942
(732) E.R. Squibb & Sons, L.L.C. (Delaware állam törvényei szerint működő vállalat), New Castle County, Delaware (US)

(111) 154.192
(732) Agrármarketing Centrum, Budapest (HU)

(111) 154.365
(732) E.R. Squibb & Sons, L.L.C. (Delaware állam törvényei szerint működő vállalat), New Castle County, Delaware (US)

(111) 155.660
(732) Chrysler LLC (Delaware állam törvényei szerint működő vállalat), Auburn Hills City, Michigan (US)

(111) 157.724
(732) J.H. Pölking GmbH & Co.KG, Osnabrück (DE)

(111) 159.013
(732) SmithKline Beecham (Cork) Limited, Currabinny, Carrigaline, County Cork (IE)

(111) 159.853
(732) Chrysler LLC (Delaware állam törvényei szerint működő vállalat), Auburn Hills City, Michigan (US)

(111) 161.067
(732) Chrysler LLC (Delaware állam törvényei szerint működő vállalat), Auburn Hills City, Michigan (US)

(111) 161.630
(732) ADP, Inc., Roseland, New Jersey (US)

(111) 162.174
(732) Chrysler LLC (Delaware állam törvényei szerint működő vállalat), Auburn Hills City, Michigan (US)

(111) 162.367
(732) SmithKline Beecham (Cork) Limited, Currabinny, Carrigaline, County Cork (IE)

(111) 162.999
(732) SmithKline Beecham (Cork) Limited, Currabinny, Carrigaline, County Cork (IE)

(111) 163.212
(732) Baxter Healthcare S. A., Wallisellen (CH)

(111) 163.213
(732) Baxter Healthcare S.A. , Wallisellen (CH)

(111) 163.743
(732) SmithKline Beecham (Cork) Limited, Currabinny, Carrigaline, County Cork (IE)

(111) 164.922
(732) Chrysler LLC (Delaware állam törvényei szerint működő vállalat), Auburn Hills City, Michigan (US)

(111) 164.923
(732) Chrysler LLC (Delaware állam törvényei szerint működő vállalat), Auburn Hills City, Michigan (US)

(111) 165.072
(732) Baxter Healthcare S.A ., Wallisellen (CH)

(111) 165.457
(732) Chrysler LLC (Delaware állam törvényei szerint működő vállalat), Auburn Hills City, Michigan (US)

(111) 166.723
(732) Hungarian Promenade Idegenforgalmi és Szolgáltató Korlátolt Felelősségű Társaság, Budapest (HU)

(111) 166.879
(732) SmithKline Beecham (Cork) Limited, Currabinny, Carrigaline, County Cork (IE)

(111) 167.604
(732) Chrysler LLC (Delaware állam törvényei szerint működő vállalat), Auburn Hills City, Michigan (US)

(111) 168.845
(732) SmithKline Beecham (Cork) Limited, Currabinny, Carrigaline, County Cork (IE)

(111) 169.382
(732) Chrysler LLC (Delaware állam törvényei szerint működő vállalat), Auburn Hills City, Michigan (US)

(111) 171.578
(732) Tengelmann Warenhandelsgesellschaft KG, Mülheim an der Ruhr (DE)

(111) 171.741
(732) Jász Péter, Szeged (HU)

(111) 171.741
(732) Jász Péter, Szeged (HU)

(111) 172.244
(732) Tengelmann Warenhandelsgesellschaft KG, Mülheim an der Ruhr (DE)

(111) 173.519
(732) SmithKline Beecham (Cork) Limited, Currabinny, Carrigaline, County Cork (IE)

(111) 173.632
(732) SmithKline Beecham (Cork) Limited, Currabinny, Carrigaline, County Cork (IE)

(111) 174.679
(732) Tengelmann Warenhandelsgesellschaft KG, Mülheim an der Ruhr (DE)

(111) 174.773
(732) SmithKline Beecham (Cork) Limited, Currabinny, Carrigaline, County Cork (IE)

(111) 174.791
(732) SmithKline Beecham (Cork) Limited, Currabinny, Carrigaline, County Cork (IE)

(111) 174.894
(732) Tengelmann Warenhandelsgesellschaft KG, Mülheim an der Ruhr (DE)

(111) 174.895
(732) Tengelmann Warenhandelsgesellschaft KG, Mülheim an der Ruhr (DE)

(111) 174.896
(732) Tengelmann Warenhandelsgesellschaft KG, Mülheim an der Ruhr (DE)

(111) 175.790
(732) Agrármarketing Centrum, Budapest (HU)

(111) 177.087
(732) Chrysler LLC (Delaware állam törvényei szerint működő vállalat), Auburn Hills City, Michigan (US)

(111) 177.093
(732) Chrysler LLC (Delaware állam törvényei szerint működő vállalat), Auburn Hills City, Michigan (US)

(111) 177.254
(732) Waterfront Ingatlanfejlesztési Kft., Budapest (HU)

(111) 177.377
(732) Chrysler LLC (Delaware állam törvényei szerint működő vállalat), Auburn Hills City, Michigan (US)

(111) 178.405
(732) SmithKline Beecham (Cork) Limited, Currabinny, Carrigaline, County Cork (IE)

(111) 178.406
(732) SmithKline Beecham (Cork) Limited, Currabinny, Carrigaline, County Cork (IE)

(111) 178.640
(732) SmithKline Beecham (Cork) Limited, Currabinny, Carrigaline, County Cork (IE)

(111) 178.991
(732) Chrysler LLC (Delaware állam törvényei szerint működő vállalat), Auburn Hills City, Michigan (US)

(111) 179.888
(732) Tengelmann Warenhandelsgesellschaft KG, Mülheim an der Ruhr (DE)

(111) 181.099
(732) Chrysler LLC (Delaware állam törvényei szerint működő vállalat), Auburn Hills City, Michigan (US)

(111) 181.668
(732) Chrysler LLC (Delaware állam törvényei szerint működő vállalat), Auburn Hills City, Michigan (US)

(732) Chrysler LLC (Delaware állam törvényei szerint működő vállalat), Auburn Hills City, Michigan (US)

(111) 182.886
(732) SANTEMED HUNGARY Zártkörűen Működő Részvénytársaság, Gödöllő (HU)

(111) 184.187
(732) Alpha Media Group Inc., New York (US)

(111) 186.470
(732) Chrysler LLC (Delaware állam törvényei szerint működő vállalat), Auburn Hills City, Michigan (US)

(111) 186.851
(732) Tengelmann Warenhandelsgesellschaft KG, Mülheim an der Ruhr (DE)

(111) 186.858
(732) Tengelmann Warenhandelsgesellschaft KG, Mülheim an der Ruhr (DE)

(111) 187.596
(732) Chrysler LLC (Delaware állam törvényei szerint működő vállalat), Auburn Hills City, Michigan (US)

(111) 187.946
(732) Chrysler LLC (Delaware állam törvényei szerint működő vállalat), Auburn Hills City, Michigan (US)

(111) 191.598
(732) SUPER 4 Szolgáltató és Kereskedelmi Korlátolt Felelősségű Társaság, Veresegyház (HU)

A rovat 84 db közlést tartalmaz.

Képviseleti megbízás

(111) 113.568
(732) L'OREAL, Paris (FR)
(740) DANUBIA Szabadalmi és Jogi Iroda Kft., Budapest

(111) 121.238
(732) American Express Marketing & Development Corp., New York (US)
(740) Danubia Szabadalmi és Jogi Iroda Kft., Budapest

(111) 127.693
(732) Philip Morris Products S.A., Neuchatel (CH)
(740) Bogsch és Társai Ügyvédi Iroda, dr. Gödölle Tamás ügyvéd, Budapest

(111) 127.721
(732) Philip Morris Products S.A., Neuchatel (CH)
(740) Bogsch és Társai Ügyvédi Iroda, dr. Gödölle Tamás ügyvéd, Budapest

(111) 128.220
(732) I.W.S.NOMINEE COMPANY LIMITED, Ilkley (GB)
(740) DANUBIA Szabadalmi és Jogi Iroda Kft., Budapest

(111) 137.263
(732) Austin Nichols & Co. Incorporated, New York (US)
(740) Danubia Szabadalmi és Jogi Iroda Kft., Budapest

(111) 137.457
(732) OTP BANK Nyrt., Budapest (HU)
(740) DANUBIA Szabadalmi és Jogi Iroda Kft., Budapest

(111) 138.986
(732) Austin Nichols & Co. Incorporated, New York (US)
(740) Danubia Szabadalmi és Jogi Iroda Kft., Budapest

(111) 146.856
(732) OTP BANK Nyrt., Budapest (HU)
(740) DANUBIA Szabadalmi és Jogi Iroda Kft., Budapest

(111) 154.151
(732) TETOL Kereskedelmi Kft, Budapest (HU)
(740) S.B.G. & K. Szabadalmi és Ügyvédi Irodák, Budapest

(111) 154.256
(732) TETOL Kereskedelmi Kft, Budapest (HU)
(740) S.B.G. & K. Szabadalmi és Ügyvédi Irodák, Budapest

(111) 155.167
(732) Euromedia Lapkiadó Betéti Társaság, Budapest (HU)
(740) dr. Ligeti György, Budapest

(111) 155.557
(732) OTP BANK Nyrt., Budapest (HU)
(740) DANUBIA Szabadalmi és Jogi Iroda Kft., Budapest

(111) 155.900
(732) OTP BANK Nyrt., Budapest (HU)
(740) DANUBIA Szabadalmi és Jogi Iroda Kft., Budapest

(111) 155.908
(732) OTP BANK Nyrt., Budapest (HU)
(740) DANUBIA Szabadalmi és Jogi Iroda Kft., Budapest

(111) 155.982
(732) OTP BANK Nyrt., Budapest (HU)
(740) DANUBIA Szabadalmi és Jogi Iroda Kft., Budapest

(111) 156.967
(732) Shop Vac Corporation (New Jersey állambeli cég), Williamsport, Pennsylvania (US)
(740) ADVOPATENT Szabadalmi és Védjegy Iroda, Budapest

(111) 158.476
(732) OTP BANK Nyrt., Budapest (HU)
(740) DANUBIA Szabadalmi és Jogi Iroda Kft., Budapest

(111) 161.692
(732) RIGIPS HUNGARIA GIPSZKARTON Kft., Budapest (HU)
(740) dr. Soos László Károly ügyvéd, Budapest

(111) 165.917
(732) OTP BANK Nyrt., Budapest (HU)
(740) DANUBIA Szabadalmi és Jogi Iroda Kft., Budapest

(111) 167.267
(732) OTP BANK Nyrt., Budapest (HU)
(740) DANUBIA Szabadalmi és Jogi Iroda Kft., Budapest

(111) 167.268
(732) OTP BANK Nyrt., Budapest (HU)
(740) DANUBIA Szabadalmi és Jogi Iroda Kft., Budapest

(111) 169.811
(732) OTP BANK Nyrt., Budapest (HU)
(740) DANUBIA Szabadalmi és Jogi Iroda Kft., Budapest

(111) 171.352
(732) OTP BANK Nyrt., Budapest (HU)
(740) DANUBIA Szabadalmi és Jogi Iroda Kft., Budapest

(111) 171.353
(732) OTP BANK Nyrt., Budapest (HU)
(740) DANUBIA Szabadalmi és Jogi Iroda Kft., Budapest

(111) 171.354
(732) OTP BANK Nyrt., Budapest (HU)
(740) DANUBIA Szabadalmi és Jogi Iroda Kft., Budapest

(111) 173.322
(732) OTP BANK Nyrt., Budapest (HU)
(740) DANUBIA Szabadalmi és Jogi Iroda Kft., Budapest

(111) 174.233
(732) OTP BANK Nyrt., Budapest (HU)
(740) DANUBIA Szabadalmi és Jogi Iroda Kft., Budapest

(111) 174.510
(732) OTP BANK Nyrt., Budapest (HU)
(740) DANUBIA Szabadalmi és Jogi Iroda Kft., Budapest

(111) 174.701
(732) OTP BANK Nyrt., Budapest (HU)
(740) DANUBIA Szabadalmi és Jogi Iroda Kft., Budapest

(111) 174.702
(732) OTP BANK Nyrt., Budapest (HU)
(740) DANUBIA Szabadalmi és Jogi Iroda Kft., Budapest

(111) 175.363
(732) OTP BANK Nyrt., Budapest (HU)
(740) DANUBIA Szabadalmi és Jogi Iroda Kft., Budapest

(111) 175.519
(732) OTP BANK Nyrt., Budapest (HU)
(740) DANUBIA Szabadalmi és Jogi Iroda Kft., Budapest

(111) 176.442
(732) OTP BANK Nyrt., Budapest (HU)
(740) DANUBIA Szabadalmi és Jogi Iroda Kft., Budapest

(111) 177.502
(732) OTP BANK Nyrt., Budapest (HU)
(740) DANUBIA Szabadalmi és Jogi Iroda Kft., Budapest

(111) 178.654
(732) OTP BANK Nyrt., Budapest (HU)
(740) DANUBIA Szabadalmi és Jogi Iroda Kft., Budapest

(111) 178.659
(732) OTP BANK Nyrt., Budapest (HU)
(740) DANUBIA Szabadalmi és Jogi Iroda Kft., Budapest

(111) 178.660
(732) OTP BANK Nyrt., Budapest (HU)
(740) DANUBIA Szabadalmi és Jogi Iroda Kft., Budapest

(111) 178.661
(732) OTP BANK Nyrt., Budapest (HU)
(740) DANUBIA Szabadalmi és Jogi Iroda Kft., Budapest

(111) 178.662
(732) OTP BANK Nyrt., Budapest (HU)
(740) DANUBIA Szabadalmi és Jogi Iroda Kft., Budapest

(111) 178.663
(732) OTP BANK Nyrt., Budapest (HU)
(740) DANUBIA Szabadalmi és Jogi Iroda Kft., Budapest

(111) 178.664
(732) OTP BANK Nyrt., Budapest (HU)
(740) DANUBIA Szabadalmi és Jogi Iroda Kft., Budapest

(111) 179.114
(732) Invest - Holding Plusz Kft., Budapest (HU)
(740) DeveloPat Szabadalmi és Védjegy Iroda, Budapest

(111) 179.599
(732) OTP BANK Nyrt., Budapest (HU)
(740) DANUBIA Szabadalmi és Jogi Iroda Kft., Budapest

(111) 179.763
(732) Invest - Holding Plusz Kft., Budapest (HU)
(740) DeveloPat Szabadalmi és Védjegy Iroda, Budapest

(111) 179.926
(732) OTP BANK Nyrt., Budapest (HU)
(740) DANUBIA Szabadalmi és Jogi Iroda Kft., Budapest

(111) 181.128
(732) Invest-Holding Plusz Kft., Budapest (HU)
(740) DeveloPat Szabadalmi és Védjegy Iroda, Budapest

(111) 181.130
(732) Invest-Holding Plusz Kft., Budapest (HU)
(740) DeveloPat Szabadalmi és Védjegy Iroda, Budapest

(111) 182.000
(732) Invest-Holding Plusz Kft., Budapest (HU)
(740) DeveloPat Szabadalmi és Védjegy Iroda, Budapest

(111) 183.674
(732) Invest - Holding Plusz Kft., Budapest (HU)
(740) DeveloPat Szabadalmi és Védjegy Iroda, Budapest

(111) 184.535
(732) Invest-Holding Plusz Kft., Budapest (HU)
(740) DeveloPat Szabadalmi és Védjegy Iroda, Budapest

(111) 185.084
(732) Invest-Holding Plusz Kft., Budapest (HU)
(740) DeveloPat Szabadalmi és Védjegy Iroda, Budapest

(111) 185.977
(732) OTP BANK Nyrt., Budapest (HU)
(740) DANUBIA Szabadalmi és Jogi Iroda Kft., Budapest

(111) 187.544
(732) OTP BANK Nyrt., Budapest (HU)
(740) DANUBIA Szabadalmi és Jogi Iroda Kft., Budapest

(111) 189.539
(732) OTP BANK Nyrt., Budapest (HU)
(740) DANUBIA Szabadalmi és Jogi Iroda Kft., Budapest

(111) 191.691
(732) Invest-Holding Plusz Kft., Budapest (HU)
(740) DeveloPat Szabadalmi és Védjegy Iroda, Budapest

A rovat 56 db közlést tartalmaz.

Képviselet megszűnése

(111) 113.568
(732) L'OREAL, Paris (FR)

(111) 121.238
(732) American Express Marketing & Development Corp., New York (US)

(111) 127.693
(732) Philip Morris Products S.A., Neuchatel (CH)

(111) 127.721
(732) Philip Morris Products S.A., Neuchatel (CH)

(111) 128.220
(732) I.W.S.NOMINEE COMPANY LIMITED, Ilkley (GB)

(111) 137.263
(732) Austin Nichols & Co. Incorporated, New York (US)

(111) 138.986
(732) Austin Nichols & Co. Incorporated, New York (US)

(111) 154.151
(732) TETOL Kereskedelmi Kft, Budapest (HU)

(111) 154.256
(732) TETOL Kereskedelmi Kft, Budapest (HU)

(111) 155.695
(732) V & V 95. Kereskedelmi és Szolgáltató Betéti Társaság, Budapest (HU)

(111) 156.460
(732) ADOC-SEMIC Kiadói és Nyomdai Kft., Budapest (HU)

(111) 156.967
(732) Shop Vac Corporation (New Jersey állambeli cég), Williamsport, Pennsylvania (US)

(111) 159.045
(732) ADOC-SEMIC Kiadói és Nyomdai Kft., Budapest (HU)

(111) 161.692
(732) RIGIPS HUNGARIA GIPSZKARTON Kft., Budapest (HU)

(111) 174.233
(732) OTP BANK Nyrt., Budapest (HU)

(111) 177.158
(732) dr. Fehér János, Budapest (HU)

(111) 187.544
(732) OTP BANK Nyrt., Budapest (HU)

(111) 191.691
(732) Invest-Holding Plusz Kft., Budapest (HU)

A rovat 18 db közlést tartalmaz.

Név-, illetve címváltozás

(111) 120.139
(732) Cadbury UK Limited, Birmingham (GB)

(111) 120.395
(732) Cadbury UK Limited, Bournville, Birmingham (GB)

(111) 120.617
(732) Smiths Medical International Limited, London (GB)

(111) 121.841
(732) Cytec Technology Corporation (Delaware államban bejegyzett cég), Wilmington, Delaware (US)

(111) 127.011
(732) Fine Agrochemicals Limited, Whittington, Worcester (GB)

(111) 127.260
(732) Bracco International B.V., ZX Amsterdam (NL)

(111) 127.283
(732) Magyar Televízió Zrt., Budapest (HU)

(111) 127.692
(732) Malhotra Shaving Products Private Limited, Begumpet, Hyderabad, State of Andhra Pradesh (IN)

(111) 127.984
(732) Nissan Chemical Industries, Ltd., Chiyoda-ku, Tokyo (JP)

(111) 128.220
(732) I.W.S.NOMINEE COMPANY LIMITED, Ilkley (GB)

(111) 131.655
(732) Williamson-Dickie Manufacturing Company (Delaware állam törvényei szerint létesült vállalat), Forth Worth, Texas (US)

(111) 137.457
(732) OTP BANK Nyrt., Budapest (HU)

(111) 138.827
(732) Cadbury UK Limited, Birmingham (GB)

(111) 139.820
(732) LÁRHEN Tanácsadó, Iparjogvédelmi, Menedzser, Kereskedelmi és Szolgáltató Korlátolt Felelősségű Társaság, Budapest (HU)

(111) 141.083
(732) CADBURY UK LIMITED, Birmingham (GB)

(111) 142.593
(732) Cadbury UK Limited, Bournville, Birmingham (GB)

(111) 142.826
(732) Cadbury UK Limited, Bournville, Birmingham (GB)

(111) 142.827
(732) Cadbury UK Limited, Bournville, Birmingham (GB)

(111) 143.908
(732) Cadbury UK Limited, Bournville, Birmingham (GB)

(111) 144.599
(732) Cadbury UK Limited, Bournville, Birmingham (GB)

(111) 144.600
(732) Cadbury UK Limited, Bournville, Birmingham (GB)

(111) 145.623
(732) Cadbury UK Limited, Bournville, Birmingham (GB)

(111) 146.856
(732) OTP BANK Nyrt., Budapest (HU)

(111) 148.157
(732) Cadbury UK Limited, Bournville, Birmingham (GB)

(111) 154.063
(732) TATA MOTORS LIMITED, Mumbai (IN)

(111) 154.151
(732) TETOL Kereskedelmi Kft, Budapest (HU)

(111) 154.256
(732) TETOL Kereskedelmi Kft, Budapest (HU)

(111) 154.403
(732) ROSSMANN Magyarország Kereskedelmi Kft., Vecsés (HU)

(111) 155.167
(732) Euromedia Lapkiadó Betéti Társaság, Budapest (HU)

(111) 155.557
(732) OTP BANK Nyrt., Budapest (HU)

(111) 155.568
(732) Sbarro, Inc., Melville, New York (US)

(111) 155.632
(732) Shanghai Three Gun Group Co., Ltd., Shanghai (CN)

(111) 155.900
(732) OTP BANK Nyrt., Budapest (HU)

(111) 155.908
(732) OTP BANK Nyrt., Budapest (HU)

(111) 155.982
(732) OTP BANK Nyrt., Budapest (HU)

(111) 156.168
(732) Szent Imre Pincészet Kft., Soltszentimre (HU)

(111) 156.237
(732) LOT Kft., Budapest (HU)

(111) 156.241
(732) LOT Kft., Budapest (HU)

(111) 157.554
(732) Alticor Inc., Ada, Michigan (US)

(111) 158.426
(732) Magnum Hungária International Kft., Budapest (HU)

(111) 158.476
(732) OTP BANK Nyrt., Budapest (HU)

(111) 165.917
(732) OTP BANK Nyrt., Budapest (HU)

(111) 167.267
(732) OTP BANK Nyrt., Budapest (HU)

(111) 167.268
(732) OTP BANK Nyrt., Budapest (HU)

(111) 169.811
(732) OTP BANK Nyrt., Budapest (HU)

(111) 170.753
(732) BRITISH AMERICAN TOBACCO (BRANDS) INC., Wilmington, Delaware (US)

(111) 170.756
(732) BRITISH AMERICAN TOBACCO (BRANDS) INC., Wilmington, Delaware (US)

(111) 170.757
(732) BRITISH AMERICAN TOBACCO (BRANDS) INC., Wilmington, Delaware (US)

(111) 171.352
(732) OTP BANK Nyrt., Budapest (HU)

(111) 171.353
(732) OTP BANK Nyrt., Budapest (HU)

(111) 171.354
(732) OTP BANK Nyrt., Budapest (HU)

(111) 173.322
(732) OTP BANK Nyrt., Budapest (HU)

(111) 173.986
(732) VeriSign, Inc. (Delaware államban bejegyzett cég), Mountain View, California (US)

(111) 174.233
(732) OTP BANK Nyrt., Budapest (HU)

(111) 174.510
(732) OTP BANK Nyrt., Budapest (HU)

(111) 174.701
(732) OTP BANK Nyrt., Budapest (HU)

(111) 174.702
(732) OTP BANK Nyrt., Budapest (HU)

(111) 175.363
(732) OTP BANK Nyrt., Budapest (HU)

(111) 175.519
(732) OTP BANK Nyrt., Budapest (HU)

(111) 176.442
(732) OTP BANK Nyrt., Budapest (HU)

(111) 177.502
(732) OTP BANK Nyrt., Budapest (HU)

(111) 177.961
(732) VeriSign, Inc. (Delaware államban bejegyzett cég), Mountain View, California (US)

(111) 178.654
(732) OTP BANK Nyrt., Budapest (HU)

(111) 178.659
(732) OTP BANK Nyrt., Budapest (HU)

(111) 178.660
(732) OTP BANK Nyrt., Budapest (HU)

(111) 178.661
(732) OTP BANK Nyrt., Budapest (HU)

(111) 178.662
(732) OTP BANK Nyrt., Budapest (HU)

(111) 178.663
(732) OTP BANK Nyrt., Budapest (HU)

(111) 178.664
(732) OTP BANK Nyrt., Budapest (HU)

(111) 179.114
(732) Invest - Holding Plusz Kft., Budapest (HU)

(111) 179.599
(732) OTP BANK Nyrt., Budapest (HU)

(111) 179.763
(732) Invest - Holding Plusz Kft., Budapest (HU)

(111) 179.926
(732) OTP BANK Nyrt., Budapest (HU)

(111) 181.128
(732) Invest-Holding Plusz Kft., Budapest (HU)

(111) 181.130
(732) Invest-Holding Plusz Kft., Budapest (HU)

(111) 182.000
(732) Invest-Holding Plusz Kft., Budapest (HU)

(111) 183.674
(732) Invest-Holding Plusz Kft., Budapest (HU)

(111) 184.535
(732) Invest-Holding Plusz Kft., Budapest (HU)

(111) 185.084
(732) Invest-Holding Plusz Kft., Budapest (HU)

(111) 185.977
(732) OTP BANK Nyrt., Budapest (HU)

(111) 187.544
(732) OTP BANK Nyrt., Budapest (HU)

(111) 189.539
(732) OTP BANK Nyrt., Budapest (HU)

(111) 190.557
(732) Grupo Bimbo S.A.B. de C.V., México Distrito Federal, Mexico (MX)

(111) 190.567
(732) Grupo Bimbo S.A.B. de C.V., México Distrito Federal, Mexico (MX)

(111) 190.568
(732) Grupo Bimbo S.A.B. de C.V., México Distrito Federal, Mexico (MX)

(111) 190.569
(732) Grupo Bimbo S.A.B. de C.V., México Distrito Federal, Mexico (MX)

(111) 191.185
(732) Grupo Bimbo S.A.B. de C.V., México Distrito Federal, Mexico (MX)

(111) 191.186
(732) Grupo Bimbo S.A.B. de C.V., México Distrito Federal, Mexico (MX)

(111) 191.187
(732) Grupo Bimbo S.A.B. de C.V., México Distrito Federal, Mexico (MX)

(111) 191.188
(732) Grupo Bimbo S.A.B. de C.V., México Distrito Federal, Mexico (MX)

(111) 193.173
(732) Kürt Zrt., Budaörs (HU)

A rovat 91 db közlést tartalmaz.

NEMZETI VÉDJEGYKÖZLEMÉNYEK II.

Védjegybejelentések meghirdetése II.

(210) M 08 00103 **(220) 2008.01.16.**
(731) „Fürge Diák" Piackutató Szolgáltató Iskolaszövetkezet, Szombathely (HU)
(740) dr. Görbe László, Dr. Görbe Ügyvédi Iroda, Győr
(541) FÜRGE DIÁK
(511) 35 Munkaerő-toborzás és -közvetítés, piac- és közvélemény-kutatás, üzletviteli tanácsadás.

37 Irodaházak takarítása.

41 Tolmácsolás és fordítás.

42 Számítógépes adatfeldolgozás, szoftverkészítés.

---

(210) M 08 01935 **(220) 2008.06.10.**
(731) „MUSICAL-RE HANGOLVA" EGYESÜLET, Várpalota (HU)
(546)

(511) 16 Brosúrák, vékony fűzött könyvek, fényképek, grafikai nyomatok, grafikai reprodukciók, grafikus ábrázolások, jegyek, levélpapír, matricák, lehúzható képek, nyomtatványok, oktatási eszközök, plakátok, falragaszok papírból vagy kartonból, prospektusok.

35 Reklámanyagok terjesztése, reklámozás, reklámszöveg publikálása, televíziós reklámozás.

41 Nevelés, szakmai képzés, kulturális tevékenység.

---

(210) M 08 01796 **(220) 2008.05.28.**
(731) „Pro-Team" Rehabilitációs Kht., Nyíregyháza (HU)
(740) Kereszty Marcell, Gödölle, Kékes, Mészáros & Szabó Szabadalmi és Védjegy Iroda, Budapest
(541) ChocoDream
(511) 30 Édesipari élelmiszertermékek, különösen szezonális üreges, figurális, táblás, töltött és alkoholtartalmú csokoládék és kakaóalapú készítmények, szaloncukrok.

---

(210) M 08 01995 **(220) 2008.06.16.**
(731) Advance Magazine Publishers Inc., New York, New York (US)
(740) dr. Sasvári Gabriella, S.B.G. & K. Szabadalmi Ügyvivői Iroda, Budapest
(541) GLAMOUR STYLE
(511) 16 Nyomtatott publikációk bizonyos magazinokban.

---

(210) M 08 01448 **(220) 2008.04.21.**
(731) Adó- és Pénzügyi Ellenőrzési Hivatal, Budapest (HU)
(740) dr. Török Zoltán, Németh-Szalay-Török Társas Ügyvédi Iroda, Budapest
(546)

(511) 16 Papír, karton és ezen anyagokból készült termékek, amelyek nem tartoznak más osztályokba; nyomdaipari termékek; könyvkötészeti anyagok; fényképek; papíripari cikkek; papíripari vagy háztartási ragasztóanyagok; anyagok művészek részére; ecsetek; írógépek és irodai cikkek (bútorok kivételével); tanítási és oktatási anyagok (készülékek kivételével); csomagolásra szolgáló műanyagok (amelyek nem tartoznak más osztályokba); nyomdabetűk; klisék.

18 Bőr és bőrutánzatok, ezen anyagokból készült olyan termékek, amelyek nem tartoznak más osztályokba; állatbőrök és irhák; utazótáskák és bőröndök; esernyők, napernyők és sétapálcák; ostorok, hámok, nyergek és lószerszámok.

20 Bútorok, tükrök, keretek; fából, parafából, nádból, gyékényből, fűzfavesszőből, szaruból, csontból, elefántcsontból, halcsontból, kagylóhéjból, ámbrából, gyöngyházból, tajtékból, és mindezek pótanyagaiból, vagy műanyagokból készült termékek, amelyek nem tartoznak más osztályokba.

21 Eszközök, edények és tartályok háztartási és konyhai célokra; fésűk és szivacsok; kefék (az ecsetek kivételével); kefegyártáshoz használt anyagok; takarítóeszközök; vasforgács; nyers vagy félig megmunkált üveg (kivéve az építéshez használt üveget); üveg-, porcelán- és fajanszáruk, amelyek nem tartoznak más osztályokba.

35 Reklámozás; kereskedelmi ügyletek; kereskedelmi adminisztráció; irodai munkák.

38 Távközlés.

41 Nevelés; szakmai képzés; szórakoztatás; sport- és kulturális tevékenységek.

42 Tudományos és műszaki szolgáltatások, valamint az idetartozó tervezői és kutatói tevékenység; ipari elemző és kutató szolgáltatások; számítástechnikai hardver- és szoftvertervezés és -fejlesztés.

43 Vendéglátás (élelmezés); időleges szállásadás.

---

(210) M 07 04275 **(220) 2007.12.28.**
(731) Agyturbo Kft., Budapest (HU)
(541) brainturbo
(511) 9 Tudományos célra szolgáló, tengerészeti, földmérő, villamos, fényképészeti, mozgóképi, optikai, súlymérő, egyéb mérő-, jelző-, ellenőrző (felügyeleti), életmentő és oktatóberendezések és felszerelések; hangok vagy képek rögzítésére, továbbítására, másolására szolgáló készülékek; mágneses adathordozók, hanglemezek; automata áruelosztó berendezések és szerkezetek érmebedobással működő készülékekhez; regiszteres pénztárgépek, számológépek, adatfeldolgozó berendezések és számítógépek; tűzoltó készülékek.

41 Nevelés; szakmai képzés; szórakoztatás; sport- és kulturális tevékenységek.

---

(210) M 08 01426 **(220) 2008.04.24.**
(731) Andrea Kft., Budapest (HU)
(546)

(511) 25 Ruhák, cipők, kalapáruk.

---

(210) M 08 01373 **(220) 2008.04.16.**
(731) Arnoldo Mondadori Editore S.p.A., Milano (MI) (IT)
(740) dr. Szigeti Éva, DANUBIA Szabadalmi és Jogi Iroda Kft., Budapest
(541) GRAZIA
(511) 9 Üres és műsoros audio- és videoszalagok, CD-ROM-ok, DVD-k és floppylemezek, amelyek általános érdeklődésre számot tartó oktató jellegű műsorokat, akciófilmeket, vidám, drámai és zenés előadásokat tartalmaznak; hang- és képanyag felvételére, továbbítására és lejátszására szolgáló berendezések, így audiokazetták, videokazetták, CD- és DVD-felvevők és -lejátszók; az audiokazetták, video azetták, CD- és DVD-felvevők és lejátszók működtetésére szolgáló szoftverek; a számítógépes játékok lejátszására szolgáló berendezések, nevezetesen memóriaegységet tartalmazó készülékek, így lemezek, számítógépes játék tárolóegységek (cartridge), számítógépes játék kazetták, számítógépes játék lemezek, számítógépes játék botkormányok (joystick), számítógépes játék vezérlők és video monitorok; számítógépes perifériák, nevezetesen, számítógépes egerek, egérpadok; szemüvegek és tartozékaik, nevezetesen szemüvegkeretek és szemüvegtokok.

16 Hőérzékeny papír, kartonpapír, papírtekercs, karton, gemkapcsok, önfestékező pecsétek, jegyzettömbök, tintatartók, tollak, ecsetek, ceruzák, mechanikus tollak, irodaszerek, tolltartók, rajzeszközök, üdvözlőkártyák, oktatóeszközök nyomtatott formában, újságok, magazinok, folyóiratok, szórólapok, könyvek, kezelési utasítások, műszaki kézikönyvek, katalógusok, határidőnaplók, poszterek, naptárak, litográfiák vagy kőnyomatok, fényképek, öntapadós cimkék, szépségápoláshoz alkalmazott oktatóanyag nyomtatott formában, oktatóanyag nyomtatott formában.

38 Távközlési szolgáltatások, nevezetesen rádió- és televízióprogramok; műholdas közvetítések és televízióantennák, valamint kábel és tercier rádió-televízió adók segítségével továbbítható közvetítések, vagy online szolgáltatások telematikus és adatfelvevő hálózat segítségével, hordozható rádiótelefon szolgáltatások, elektronikus számítógépes hálózatokon keresztül történő távközlés, üzenet-, információ- és képtovábbítás számítógép segítségével, elektronikus levelezési szolgáltatások; adatok és dokumentumok továbbítása számítógép segítségével; adattovábbítás a teljes számítógépes hálózat segítségével; elektronikus faliújság szolgáltatás, amely az oktatás és szórakoztatás területén a nagyközönség által általános érdeklődésre számot tartó témaköröket jeleníti meg, hír- és információs ügynökségek, hírügynökségek.

41 Nevelés és szórakoztatás, nevelési szakkörök, oktató és továbbképző kurzusok, megbeszélések, szemináriumok, kiállítások, szemlék, bemutatók, rendezvények, versenyek, kulturális és sportrendezvények, könyv- és egyéb iratbemutatók, filmvetítések, színházi közvetítések, rádió- és televíziós rendezvények és bemutatók elkészítése és lefolytatása; online publikációs szolgáltatások.

---

(210) M 08 01374 **(220) 2008.04.16.**
(731) Arnoldo Mondadori Editore S.p.A., Milano (MI) (IT)
(740) dr. Szigeti Éva, DANUBIA Szabadalmi és Jogi Iroda Kft., Budapest
(546)

(511) 9 Üres és műsoros audio- és videoszalagok, CD-ROM-ok, DVD-k és floppylemezek, amelyek általános érdeklődésre számottartó oktató jellegű műsorokat, akciófilmeket, vidám, drámai és zenés előadásokat tartalmaznak; hang- és képanyag felvételére, továbbítására és lejátszására szolgáló berendezések, így audiokazetták, videokazetták, CD- és DVD-felvevők és- lejátszók; az audiokazetták, videokazetták, CD- és DVD-felvevők és -lejátszók működtetésére szolgáló szoftverek; a számítógépes játékok lejátszására szolgáló berendezések, nevezetesen memóriaegységet tartalmazó készülékek, így lemezek, számítógépes játék tárolóegységek (cartridge), számítógépes játék kazetták, számítógépes játék lemezek, számítógépes játék botkormányok (joystick), számítógépes játékvezérlők és videomonitorok; számítógépes perifériák, nevezetesen, számítógépes egerek, egérpadok; szemüvegek és tartozékaik, nevezetesen szemüvegkeretek és szemüvegtokok.

16 Hőérzékeny papír, kartonpapír, papírtekercs, karton, gemkapcsok, önfestékező pecsétek, jegyzettömbök, tintatartók, tollak, ecsetek, ceruzák, mechanikus tollak, irodaszerek, tolltartók, rajzeszközök, üdvözlőkártyák, oktatóeszközök nyomtatott formában, újságok, magazinok, folyóiratok, szórólapok, könyvek, kezelési utasítások, műszaki kézikönyvek, katalógusok, határidőnaplók, poszterek, naptárak, litográfiák vagy kőnyomatok, fényképek, öntapadós címkék, szépségápoláshoz alkalmazott oktatóanyag nyomtatott formában, oktatóanyag nyomtatott formában.

38 Távközlési szolgáltatások, nevezetesen rádió- és televízióprogramok; műholdas közvetítések és televízióantennák, valamint kábel és tercier rádió-televízió adók segítségével továbbítható közvetítések, vagy online szolgáltatások telematikus és adatfelvevő hálózat segítségével, hordozható rádiótelefon szolgáltatások, elektronikus számítógépes hálózatokon keresztül történő távközlés, üzenet-, információ- és képtovábbítás számítógép segítségével, elektronikus levelezési szolgáltatások; adatok és dokumentumok továbbítása számítógép segítségével; adattovábbítás a teljes számítógépes hálózat segítségével; elektronikus faliújság szolgáltatás, amely az oktatás és szórakoztatás területén a nagyközönség által általános érdeklődésre számot tartó témaköröket jeleníti meg, hír- és információs ügynökségek, hírügynökségek.

41 Nevelés és szórakoztatás, nevelési szakkörök, oktató és továbbképző kurzusok, megbeszélések, szemináriumok, kiállítások, szemlék, bemutatók, rendezvények, versenyek, kulturális és sportrendezvények, könyv- és egyéb iratbemutatók, filmvetítések, színházi közvetítések, rádió- és televíziós rendezvények és bemutatók elkészítése és lefolytatása; online publikációs szolgáltatások.

---

(210) M 08 01375 **(220) 2008.04.16.**
(731) Arnoldo Mondadori Editore S.p.A., Milano (MI) (IT)
(740) dr. Szigeti Éva, DANUBIA Szabadalmi és Jogi Iroda Kft., Budapest
(541) CASAVIVA
(511) 9 Üres és műsoros audio- és videoszalagok, CD-ROM-ok, DVD-k és floppylemezek, amelyek általános érdeklődésre számottartó oktató jellegű műsorokat, akciófilmeket, vidám, drámai és zenés előadásokat tartalmaznak; hang- és képanyag felvételére, továbbítására és lejátszására szolgáló berendezések, így audiokazetták, videokazetták, CD- és DVD-felvevők és -lejátszók; az audiokazetták, videokazetták, CD- és DVD-felvevők és -lejátszók működtetésére szolgáló szoftverek; a számítógépes játékok lejátszására szolgáló berendezések, nevezetesen memóriaegységet tartalmazó készülékek, így lemezek, számítógépes játék tárolóegységek (cartridge), számítógépes játék kazetták, számítógépes játék lemezek, számítógépes játék botkormányok (joystick), számítógépes játékvezérlők és videomonitorok; számítógépes perifériák, nevezetesen, számítógépes egerek, egérpadok; szemüvegek és tartozékaik, nevezetesen szemüvegkeretek és szemüvegtokok.

16 Hőérzékeny papír, kartonpapír, papírtekercs, karton, gemkapcsok, önfestékező pecsétek, jegyzettömbök, tintatartók, tollak, ecsetek, ceruzák, mechanikus tollak, irodaszerek, tolltartók,

rajzeszközök, üdvözlőkártyák, oktatóeszközök nyomtatott formában, újságok, magazinok, folyóiratok, szórólapok, könyvek, kezelési utasítások, műszaki kézikönyvek, katalógusok, határidőnaplók, poszterek, naptárak, litográfiák vagy kőnyomatok, fényképek, öntapadós cimkék, szépségápoláshoz alkalmazott oktatóanyag nyomtatott formában, oktatóanyag nyomtatott formában.

38 Távközlési szolgáltatások, nevezetesen rádió- és televízióprogramok; műholdas közvetítések és televízióantennák, valamint kábel és tercier rádió-televízió adók segítségével továbbítható közvetítések, vagy online szolgáltatások telematikus és adatfelvevő hálózat segítségével, hordozható rádiótelefon szolgáltatások, elektronikus számítógépes hálózatokon keresztül történő távközlés, üzenet-, információ- és képtovábbítás számítógép segítségével, elektronikus levelezési szolgáltatások; adatok és dokumentumok továbbítása számítógép segítségével; adattovábbítás a teljes számítógépes hálózat segítségével; elektronikus faliújság szolgáltatás, amely az oktatás és szórakoztatás területén a nagyközönség által általános érdeklődésre számot tartó témaköröket jeleníti meg, hír- és információs ügynökségek, hírügynökségek.

41 Nevelés és szórakoztatás, nevelési szakkörök, oktató és továbbképző kurzusok, megbeszélések, szemináriumok, kiállítások, szemlék, bemutatók, rendezvények, versenyek, kulturális és sportrendezvények, könyv- és egyéb iratbemutatók, filmvetítések, színházi közvetítések, rádió- és televíziós rendezvények és bemutatók elkészítése és lefolytatása; online publikációs szolgáltatások.

---

(210) M 08 01376 **(220) 2008.04.16.**
(731) Arnoldo Mondadori Editore S.p.A., Milano (MI) (IT)
(740) dr. Szigeti Éva, DANUBIA Szabadalmi és Jogi Iroda Kft., Budapest
(546)

casaviva

(511) 9 Üres és műsoros audio- és videoszalagok, CD-ROM-ok, DVD-k és floppylemezek, amelyek általános érdeklődésre számottartó oktató jellegű műsorokat, akciófilmeket, vidám, drámai és zenés előadásokat tartalmaznak; hang- és képanyag felvételére, továbbítására és lejátszására szolgáló berendezések, így audiokazetták, videokazetták, CD- és DVD-felvevők és -lejátszók; az audiokazetták, videokazetták, CD- és DVD-felvevők és -lejátszók működtetésére szolgáló szoftverek; a számítógépes játékok lejátszására szolgáló berendezések, nevezetesen memóriaegységet tartalmazó készülékek, így lemezek, számítógépes játék tárolóegységek (cartridge), számítógépes játék kazetták, számítógépes játék lemezek, számítógépes játék botkormányok (joystick), számítógépes játékvezérlők és videomonitorok; számítógépes perifériák, nevezetesen, számítógépes egerek, egérpadok; szemüvegek és tartozékaik, nevezetesen szemüvegkeretek és szemüvegtokok.

16 Hőérzékeny papír, kartonpapír, papírtekercs, karton, gemkapcsok, önfestékező pecsétek, jegyzettömbök, tintatartók, tollak, ecsetek, ceruzák, mechanikus tollak, irodaszerek, tolltartók, rajzeszközök, üdvözlőkártyák, oktatóeszközök nyomtatott formában, újságok, magazinok, folyóiratok, szórólapok, könyvek, kezelési utasítások, műszaki kézikönyvek, katalógusok, határidőnaplók, poszterek, naptárak, litográfiák vagy kőnyomatok, fényképek, öntapadós cimkék, szépségápoláshoz alkalmazott oktatóanyag nyomtatott formában, oktatóanyag nyomtatott formában.

38 Távközlési szolgáltatások, nevezetesen rádió- és televízióprogramok; műholdas közvetítések és televízióantennák, valamint kábel és tercier rádió-televízió adók segítségével továbbítható közvetítések, vagy online szolgáltatások telematikus és adatfelvevő hálózat segítségével, hordozható rádiótelefon szolgáltatások, elektronikus számítógépes hálózatokon keresztül történő távközlés, üzenet-, információ- és képtovábbítás számítógép segítségével, elektronikus levelezési szolgáltatások; adatok és dokumentumok továbbítása számítógép segítségével; adattovábbítás a teljes számítógépes hálózat segítségével; elektronikus faliújság szolgáltatás, amely az oktatás és szórakoztatás területén a nagyközönség által általános érdeklődésre számot tartó témaköröket jeleníti meg, hír- és információs ügynökségek, hírügynökségek.

41 Nevelés és szórakoztatás, nevelési szakkörök, oktató és továbbképző kurzusok, megbeszélések, szemináriumok, kiállítások, szemlék, bemutatók, rendezvények, versenyek, kulturális és sportrendezvények, könyv- és egyéb iratbemutatók, filmvetítések, színházi közvetítések, rádió- és televíziós rendezvények és bemutatók elkészítése és lefolytatása; online publikációs szolgáltatások.

---

(210) M 08 01842 **(220) 2008.06.02.**
(731) Arysta LifeScience Magyarország Kereskedelmi és Szolgáltató Kft., Budapest (HU)
(740) dr. Illés György ügyvéd, Budapest
(541) IZORON
(511) 1 Mezőgazdasági, kertészeti, erdészeti vegyi termékek; trágyák.

5 Kártékony állatok irtására szolgáló készítmények, gombaölő szerek (fungicidek), gyomirtó szerek (herbicidek).

---

(210) M 08 01461 **(220) 2008.04.22.**
(731) Automax Szerviz Kereskedelmi és Szolgáltató Kft., Szentendre (HU)
(740) dr. Kovári Zoltán szabadalmi ügyvivő, ADVOPATENT Szabadalmi és Védjegy Iroda, Budapest
(546)

(511) 35 Kereskedelmi szolgáltatások járműalkatrészek vonatkozásában.

37 Szerelési, javítási és karbantartási szolgáltatások, különösen járművek vonatkozásában; járműjavító műhelyek.

---

(210) M 08 00483 **(220) 2008.02.18.**
(731) AVEX Kereskedelmi és Szolgáltató Korlátolt Felelősségű Társaság, Százhalombatta (HU)
(740) dr. Németh Antónia Anna, Dr. Németh Antónia Ügyvédi Iroda, Budapest
(541) XXL Garancia
(511) 12 Járművek; szárazföldi, légi vagy vízi közlekedési eszközök.

---

(210) M 08 01940 **(220) 2008.06.10.**
(731) Baguettini Kft., Budapest (HU)
(740) dr. Erdős Anett, Erdős és Társai Ügyvédi Iroda, Budapest
(546)

(511) 30 Kávé, tea, kakaó, cukor, rizs, tápióka, ságó, kávépótló szerek; lisztek és más gabonakészítmények, kenyér, péksütemények és cukrászsütemények, fagylaltok; méz, melaszszirup; élesztő, sütőporok; só, mustár; ecet, fűszeres mártások; fűszerek; jég.

---

(210) M 08 01140 **(220) 2008.04.02.**
(731) Baja Marketing Kft., Baja (HU)
(546)

(511) 25 Ruházati cikkek.

35 Reklámozás, kereskedelmi ügyletek.

41 Szórakoztatás, sport- és kulturális tevékenység.

43 Vendéglátás, fogyasztásra szánt ételek és italok szabad téren történő fogyasztása és felszolgálása.

---

(210) M 08 01563 **(220) 2008.04.22.**
(731) Bakonyi-Kiss Attila, Budapest (HU)
(740) dr. Miskolczi Mária, Budapest
(546)

(511) 16 Brosúrák, könyvecskék, füzetek, magazinok, naptárak, noteszok, nyomtatott publikációk, étlapok, szórólapok, reprezentációs anyagok, matricák, plakátok, attrapok, csomagolópapír, dobozok kartonból vagy papírból, zacskók csomagolásra, és egyéb nyomdaipari termékek és csomagolásra szolgáló műanyagok (melyek nem tartoznak más osztályokba).

29 Hús, hal-, baromfi- és vadhús; húskivonatok; tartósított, szárított és főzött gyümölcsök és zöldségek; zselék, lekvárok (dzsemek), kompótok; tojások, tej és tejtermékek; étkezési olajok és zsírok.

30 Kávé, tea, kakaó, cukor, rizs, tápióka, szágó, kávépótló szerek; lisztek és más gabonakészítmények, kenyér, péksütemények és cukrászsütemények, fagylaltok; méz, melaszszirup; élesztő, sütőporok; só, mustár; ecet, fűszeres mártások; fűszerek; jég.

39 Szállítás; áruk csomagolása és raktározása; utazásszervezés.

43 Vendéglátási (élelmezési) szolgáltatások; ideiglenes szállásadás.

---

(210) M 08 01565 **(220) 2008.04.22.**
(731) Bakonyi-Kiss Attila, Budapest (HU)
(740) dr. Miskolczi Mária, Budapest
(546)

(511) 16 Brosúrák, könyvecskék, füzetek, magazinok, naptárak, noteszok, nyomtatott publikációk, étlapok, szórólapok, reprezentációs anyagok, matricák, plakátok, attrapok, csomagolópapír, dobozok kartonból vagy papírból, zacskók csomagolásra, és egyéb nyomdaipari termékek és csomagolásra szolgáló műanyagok (melyek nem tartoznak más osztályokba).

29 Hús, hal-, baromfi- és vadhús; húskivonatok; tartósított, szárított és főzött gyümölcsök és zöldségek; zselék, lekvárok (dzsemek), kompótok; tojások, tej és tejtermékek; étkezési olajok és zsírok.

30 Kávé, tea, kakaó, cukor, rizs, tápióka, szágó, kávépótló szerek; lisztek és más gabonakészítmények, kenyér, péksütemények és cukrászsütemények, fagylaltok; méz, melaszszirup; élesztő, sütőporok; só, mustár; ecet, fűszeres mártások; fűszerek; jég.

39 Szállítás; áruk csomagolása és raktározása; utazásszervezés.

43 Vendéglátási (élelmezési) szolgáltatások; ideiglenes szállásadás.

---

(210) M 08 01741 **(220) 2008.05.23.**
(731) Balaton Ker-Tész Szövetkezet, Böhönye (HU)
(740) Kovári György, ADVOPATENT Szabadalmi és Védjegy Iroda, Budapest
(546)

(511) 35 Friss és részben vagy teljesen feldolgozott gyümölcsökkel és zöldségekkel kapcsolatos kis- és nagykereskedelem.

---

(210) M 08 01836 **(220) 2008.06.02.**
(731) Belvedere Hotels Kft., Budapest (HU)
(546)

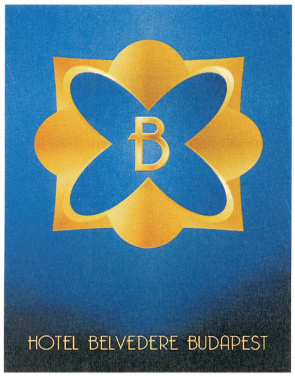

(511) 43 Szállodai szolgáltatások, átmeneti szállások bérlete, vendéglátás, étterem, rendezvényhez termek kölcsönzése.

---

(210) M 08 01837 **(220) 2008.06.02.**
(731) Belvedere Hotels Kft., Budapest (HU)
(541) HOTEL BELVEDERE BALATON
(511) 43 Szállodai szolgáltatások, átmeneti szállások bérlete, vendéglátás, étterem, rendezvényhez termek kölcsönzése.

---

(210) M 05 03952 **(220) 2005.12.13.**
(731) dr. Biczi Tamás, Biczi és Tuzson Ügyvédi Iroda, Budapest (HU)
(541) b-t.eu
(511) 42 Tudományos és műszaki szolgáltatások, valamint az idetartozó tervezői és kutatói tevékenység; ipari elemző és kutató szolgáltatások; számítástechnikai hardver- és szoftvertervezés és -fejlesztés; jogi szolgáltatások; jogi kutatás; jogi szolgáltatások; iparjogvédelmi tanácsadás; szerzői jogok kezelése.

---

(210) M 08 01133 **(220) 2008.04.02.**
(731) Bio-Hun Termékforgalmazó és Tanácsadó Korlátolt Felelősségű Társaság, Budapest (HU)
(740) dr. Tóth Annamária ügyvéd, Budapest
(546)

(511) 29 Magyarországról származó, tartósított, szárított és főzött gyümölcsök; zselék, lekvárok (dzsemek), kompótok; tej és tejtermékek.

30 Magyarországról származó kávé, kakaó, cukor, rizs, tápióka, szágó; péksütemények és cukrászsütemények, fagylaltok.

---

(210) M 07 04287 **(220) 2007.12.29.**
(731) BMSK Beruházási, Műszaki Fejlesztési, Sportüzemeltetési és Közbeszerzési Zártkörűen Működő Részvénytársaság, Budapest (HU)
(740) Budapesti Sportcsarnok Üzemeltető Korlátolt Felelősségű Társaság, Budapest
(546)

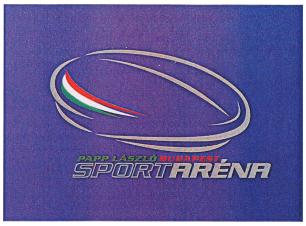

(511) 9 Hangok vagy képek rögzítésére, továbbítására, másolására szolgáló készülékek; mágneses adathordozók.

16 Nyomdaipari termékek; fényképek; csomagolásra szolgáló műanyagok (amelyek nem tartoznak más osztályokba).

21 Eszközök, edények és tartályok háztartási és konyhai célokra.

24 Textíliák és textiláruk, amelyek nem tartoznak más osztályokba.

25 Ruházati cikkek, cipők, kalapáruk.

35 Reklámozás; kereskedelmi ügyletek; kereskedelmi adminisztráció; irodai munkák.

38 Távközlés.

41 Nevelés; szakmai képzés; szórakoztatás; sport- és kulturális tevékenységek.

---

(210) M 07 04288 **(220) 2007.12.29.**
(731) BMSK Beruházási, Műszaki Fejlesztési, Sportüzemeltetési és Közbeszerzési Zártkörűen Működő Részvénytársaság, Budapest (HU)
(740) Budapesti Sportcsarnok Üzemeltető Korlátolt Felelősségű Társaság, Budapest
(546)

(511) 9 Hangok vagy képek rögzítésére, továbbítására, másolására szolgáló készülékek; mágneses adathordozók.

16 Nyomdaipari termékek; fényképek; csomagolásra szolgáló műanyagok (amelyek nem tartoznak más osztályokba).

21 Eszközök, edények és tartályok háztartási és konyhai célokra.

24 Textíliák és textiláruk, amelyek nem tartoznak más osztályokba.

25 Ruházati cikkek, cipők, kalapáruk.

35 Reklámozás; kereskedelmi ügyletek; kereskedelmi adminisztráció; irodai munkák.

38 Távközlés.

41 Nevelés; szakmai képzés; szórakoztatás; sport- és kulturális tevékenységek.

---

(210) M 07 04290 **(220) 2007.12.29.**
(731) BMSK Beruházási, Műszaki Fejlesztési, Sportüzemeltetési és Közbeszerzési Zártkörűen Működő Részvénytársaság, Budapest (HU)
(740) Budapesti Sportcsarnok Üzemeltető Korlátolt Felelősségű Társaság, Budapest
(546)

(511) 9 Hangok vagy képek rögzítésére, továbbítására, másolására szolgáló készülékek; mágneses adathordozók.

16 Nyomdaipari termékek; fényképek; csomagolásra szolgáló műanyagok (amelyek nem tartoznak más osztályokba).

21 Eszközök, edények és tartályok háztartási és konyhai célokra.

24 Textíliák és textiláruk, amelyek nem tartoznak más osztályokba.

25 Ruházati cikkek, cipők, kalapáruk.

35 Reklámozás; kereskedelmi ügyletek; kereskedelmi adminisztráció; irodai munkák.

38 Távközlés.

41 Nevelés; szakmai képzés; szórakoztatás; sport- és kulturális tevékenységek.

---

(210) M 08 00616 **(220) 2008.02.26.**
(731) Bochemie a.s., Bohumin (CZ)
(740) dr. Sasvári Gabriella, S.B.G. & K. Budapesti Ügyvédi Iroda, Budapest
(541) GLANC
(511) 1 Ipari, mezőgazdasági és tudományos vegyipari termékek.

5 Fertőtlenítőszerek, amik hatásosak baktérium, vírus és penész ellen.

---

(210) M 08 01711 **(220) 2008.05.15.**
(731) BT&SONS Kft., Nyíregyháza (HU)
(541) ISOACTIVE-3D
(511) 6 Nem nemesfémek és ezek ötvözetei; fém építőanyagok; hordozható fémszerkezetek; fémanyagok vasúti vágányokhoz; nem elektromos fémkábelek és fémvezetékek; lakatosipari termékek, fém tömegcikkek; fémcsövek és csővezetékek; páncélszekrények; egyéb fémtermékek, amelyek nem tartoznak más osztályokba; ércek.

17 Kaucsuk, guttapercha, gumi, azbeszt, csillám és ezek pótanyagai, továbbá az ezen anyagokból készült termékek, amelyek nem tartoznak más osztályokba; sajtolt műanyag ipari célra; tömítő-, kitömő- és szigetelőanyagok; nem fémből készült rugalmas csövek.

19 Nem fém építőanyagok; nem fémből készült merev építési csövek; aszfalt, szurok és bitumen; nem fémből készült hordozható szerkezetek; emlékművek nem fémből.

---

(210) M 08 00475 **(220) 2008.02.18.**
(731) Budapest Hitel és Fejlesztési Bank Nyrt., Budapest (HU)
(740) dr. Barán-Kalász László, Dr. Barán-Kalász Ügyvédi Iroda, Budapest
(541) BUDAPEST iBANK
(511) 36 Biztosítás, pénzügyi ügyletek, valutaügyletek, ingatlanügyletek.

---

(210) M 08 00476 **(220) 2008.02.18.**
(731) Budapest Hitel és Fejlesztési Bank Nyrt., Budapest (HU)
(740) dr. Barán-Kalász László, Dr. Barán-Kalász Ügyvédi Iroda, Budapest
(541) KÉZBŐLKÉZBE AUTÓHITEL
(511) 36 Biztosítás, pénzügyi ügyletek, valutaügyletek, ingatlanügyletek.

---

(210) M 08 00076 **(220) 2008.01.14.**
(731) Budapesti Vállalkozásfejlesztési Közalapítvány, Budapest (HU)
(740) dr. Szenteleki Judit, Dr. Szenteleki Judit Ügyvédi Iroda, Budapest
(546)

KMMK
Közép-Magyarországi Mikrofinanszírozási Központ

(511) 35 Reklámozás; kereskedelmi ügyletek, kereskedelmi adminisztráció, irodai munkák; ezen belül: kereskedelmi információs ügynökségek, kereskedelmi vagy reklámcélú kiállítások szervezése, kereskedelmi vagy reklámcélú vásárok szervezése, közvélemény-kutatás, kutatások ügyletekkel kapcsolatban, piaci tanulmányok, piackutatás, segítségnyújtás kereskedelmi vagy iparvállalatok irányításában, segítségnyújtás üzletvezetéshez, szakmai konzultációk üzleti ügyekben, üzleti felvilágosítás, tájékoztatás, üzleti információk, üzletszervezési és üzletvezetési tanácsadás, üzletszervezési tanácsadás, üzletvezetési konzultáció, üzletvezetési tanácsadó szolgálatok.

36 Biztosítás; pénzügyi ügyletek; vámügyletek; ingatlanügyletek; ezen belül: banküglyetek, faktorálási szolgáltatások, finanszírozási szolgáltatások, kölcsön (finanszírozás), pénzügyi elemzések, pénzügyi értékbecslés, pénzügyi információk nyújtása.

41 Nevelés; szakmai képzés; szórakoztatás; sport- és kulturális tevékenységek; ezen belül: konferenciák szervezése és lebonyolítása, oktatás, oktatási tárgyú információk.

42 Tudományos és műszaki szolgáltatások, valamint az idetartozó tervezői és kutatói tevékenység; ipari elemző és kutató szolgáltatások; számítástechnikai hardver- és szoftvertervezés és -fejlesztés; ezen belül: kutatás és fejlesztés (mások részére).

---

(210) M 08 00077 **(220) 2008.01.14.**
(731) Budapesti Vállalkozásfejlesztési Közalapítvány, Budapest (HU)
(740) dr. Szenteleki Judit, Dr. Szenteleki Judit Ügyvédi Iroda, Budapest
(546)

BMK
Budapesti Mikrofinanszírozási Központ

(511) 35 Reklámozás; kereskedelmi ügyletek, kereskedelmi adminisztráció, irodai munkák; ezen belül: kereskedelmi információs ügynökségek, kereskedelmi vagy reklámcélú kiállítások szervezése, kereskedelmi vagy reklámcélú vásárok szervezése, közvélemény-kutatás, kutatások ügyletekkel kapcsolatban, piaci tanulmányok, piackutatás, segítségnyújtás kereskedelmi vagy iparvállalatok irányításában, segítségnyújtás üzletvezetéshez, szakmai konzultációk üzleti ügyekben, üzleti felvilágosítás, tájékoztatás, üzleti információk, üzletszervezési és üzletvezetési tanácsadás, üzletszervezési tanácsadás, üzletvezetési konzultáció, üzletvezetési tanácsadó szolgálatok.

36 Biztosítás; pénzügyi ügyletek; vámügyletek; ingatlanügyletek; ezen belül: banküglyetek, faktorálási szolgáltatások, finanszírozási szolgáltatások, kölcsön (finanszírozás), pénzügyi elemzések, pénzügyi értékbecslés, pénzügyi információk nyújtása.

41 Nevelés; szakmai képzés; szórakoztatás; sport- és kulturális tevékenységek; ezen belül: konferenciák szervezése és lebonyolítása, oktatás, oktatási tárgyú információk.

42 Tudományos és műszaki szolgáltatások, valamint az idetartozó tervezői és kutatói tevékenység; ipari elemző és kutató szolgáltatások; számítástechnikai hardver- és szoftvertervezés és -fejlesztés; ezen belül: kutatás és fejlesztés (mások részére).

---

(210) M 08 01394 **(220) 2008.04.16.**
(731) Bunge Növényolajipari Zártkörűen Működő Részvénytársaság, Budapest (HU)
(740) dr. Kisfalvi János, Kisfalvi és Társai Ügyvédi Iroda, Budapest
(541) FAMILLA
(511) 29 Étkezési olajok és zsírok, beleértve a margarinokat, vajat is.
30 Fűszeres mártások.

---

(210) M 08 01446 **(220) 2008.04.21.**
(731) Béres Szőlőbirtok és Pincészet Kft., Miskolc (HU)
(740) Karácsonyi Béla, ADVOPATENT Szabadalmi és Védjegy Iroda, Budapest
(541) HOLDEZÜST
(511) 33 Alkoholtartalmú italok (a sörök kivételével).

---

(210) M 08 01134 **(220) 2008.04.02.**
(731) Café Frei Vendéglátó és Kereskedelmi Korlátolt Felelősségű Társaság, Budapest (HU)
(740) dr. Havasi József, Havasi Ügyvédi Iroda, Budapest
(546)

A VILÁG KEDVENC
CAFE FREI
KÁVÉI

(511) 30 Kávé, tea, kakaó, cukor, rizs, tápióka, ságó, kávépótló szerek; lisztek és más gabonakészítmények, kenyér, péksütemények és cukrászsütemények, fagylaltok; méz, melaszszirup; élesztő, sütőporok; só, mustár; ecet, fűszeres mártások; fűszerek; jég.

43 Vendéglátási (élelmezési) szolgáltatások; ideiglenes szállásadás.

---

(210) M 07 03027 **(220) 2007.09.06.**
(731) CAPITAL-M Ingatlanforgalmazó és Vagyonkezelő Korlátolt Felelősségű Társaság, Győr (HU)
(740) dr. Karsay Ferenc, Bárándy és Társai Ügyvédi Iroda, Budapest
(546)

Pocakmano.hu

(511) 43 Vendéglátási (élelmezési) szolgáltatások.

---

(210) M 08 01643 **(220) 2008.05.13.**
(731) Chen Peishan, Puning City, Guangdong Province (CN)
(740) dr. Sasvári Gabriella, S.B.G. & K. Budapesti Ügyvédi Iroda, Budapest
(546)

(511) 25 Ruházat, alsóruházat; melltartók; pizsamák; gyermekruházat; női fürdőruhák; cipők; harisnya-kötöttáru; alsónadrágok és trikók.

---

(210) M 08 01876 **(220) 2008.06.05.**
(731) CIB Bank Zrt., Budapest (HU)
(541) Együtt, a jövőről
(511) 36 Biztosítás és pénzügyek.

---

(210) M 08 01877 **(220) 2008.06.05.**
(731) CIB Bank Zrt., Budapest (HU)
(541) CIB Bank. Együtt, a jövőről
(511) 36 Biztosítás és pénzügyek.

---

(210) M 08 01878 **(220) 2008.06.05.**
(731) CIB Bank Zrt., Budapest (HU)
(546)

(511) 36 Biztosítás és pénzügyek.

---

(210) M 08 00755 **(220) 2008.03.05.**
(731) Citigroup Inc. (a Delaware corporation), New York, New York (US)
(740) dr. Szigeti Éva, DANUBIA Szabadalmi és Jogi Iroda Kft., Budapest
(541) CITI
(511) 9 Tudományos célra szolgáló, tengerészeti, földmérő, fényképészeti, mozgóképi, optikai, súlymérő, egyéb mérő-, jelző-, ellenőrző (felügyeleti), életmentő és oktatóberendezések és felszerelések; készülékek és berendezések elektromosság vezetésére, kapcsolására, átalakítására, tárolására, szabályozására, illetve irányítására; hangok vagy képek rögzítésére, továbbítására, másolására szolgáló készülékek; mágneses adathordozók, hanglemezek; automata elosztóberendezések és szerkezetek érmebedobással működő készülékekhez; regiszteres pénztárgépek, számológépek, adatfeldolgozó berendezések és számítógépek; tűzoltó készülékek; különösen olyan számítógépes szoftverek, amelyek segítségével az ügyfelek személyes banki szolgáltatásokat, számlabemutatást és befizetést eszközölhetnek; olyan számítógépes szoftver, amelynek segítségével pénzügyi beruházás, kereskedelmi teljesítés és devizális szolgáltatások eszközölhetők; a banki és pénzügyi szolgáltatási iparban alkalmazott számítógépes szoftver és hardver; valamint olyan számítógépes szoftverek, amelyeknek segítségével az ügyfelek banki és pénzügyi szolgáltatásokat vehetnek igénybe.

35 Reklámozás; kereskedelmi ügyletek; kereskedelmi adminisztráció; irodai munkák; különösen mások termékeinek és szolgáltatásainak promotálása hitelkártya- és pénzügyi szolgáltatásokhoz kapcsolódó ügyfél-hűségakciók, jutalmak és visszatérítések keretében; hitelkártya számla értékesítés promotálása jutalmazási programok adminisztrációján keresztül; pénzügyi számla értékesítés promotálása jutalmazási programok adminisztrációján keresztül; hitelkártya-hűségakciók és jutalmazási programok, úgy is mint készpénz és más visszatérítés hitelkártya használata esetén; pénzügy, biztosítás és befektetés területeken marketingszolgáltatások; fogyasztói hitel jelentések nyomonkövetése és azokban beállt változások jelentése; pénzügyi jutalmazási és ösztönző programok a pénzügyi termékek - beleértve felelősség és fogyasztói hitel - megnyitása és fenntartása esetén.

36 Biztosítás; pénzügyi ügyletek; valutaügyletek; ingatlanügyletek, különösen pénzügyi szolgáltatások, úgy is mint banki szolgáltatás; hitelkártya; kereskedelmi és fogyasztói hitelek és finanszírozás; ingatlan- és jelzálog-közvetítés; letét, vagyon és pénzügyi menedzsment, tervezés tanácsadás; értékpapír-kereskedelem és megbízott kereskedelem; biztos pénzügyi tranzakciók megvalósítása, úgy is mint elektronikus úton történő átutalás, elektronikus készpénz tranzakciók, elektronikus hitelkártya tranzakciók, elektronikus számlakiegyenlítés és elektronikus számlamegterhelések; valamint biztosítási szolgáltatások, úgy is mint szavatosság és ingatlanközvetítés, baleset- és életbiztosítás valamint évjáradék szerződések; online interaktív hír- és információszolgáltatás a banki és pénzügyi szektorokra vonatkozóan a globális számítógépes hálózat felhasználásával.

---

(210) M 08 00710 **(220) 2008.03.04.**
(731) Coninvest Kft., Budaörs (HU)
(546)

(511) 11 Világító-, fűtő-, gőzfejlesztő, főző-, hűtő-, szárító-, szellőztető-, vízszolgáltató és egészségügyi berendezések; főző-sütő berendezések, nagykonyhai/ipari gépek és berendezések, elektromos gázos, nagy teljesítményű hűtőgépek, mosogatógépek, kombipárolók, önkiszolgáló sorok, kávégépek.

---

(210) M 08 01828 **(220) 2008.05.30.**
(731) CONTITRADE Kereskedelmi és Szolgáltató Kft., Kerepes (HU)
(541) CALIPSO RÁDIÓ 93,6
(511) 38 Távközlés (rádióadás).

---

(210) M 08 01708 **(220) 2008.05.21.**
(731) Corvus Design Reklámügynökség Kft., Budapest (HU)
(541) SELFNESSFOOD
(511) 29 Hús, hal-, baromfi- és vadhús; húskivonatok; tartósított, szárított és főzött gyümölcsök és zöldségek; zselék, lekvárok, dzsemek, kompótok; tojások, tej és tejtermékek; étkezési olajok és zsírok.

30 Kávé, tea, kakaó, cukor, rizs, tápióka, szágó, kávépótló szerek; lisztek és más gabonakészítmények, kenyér, péksütemények és cukrászsütemények, fagylaltok; méz, melaszszirup; élesztő, sütőporok; só, mustár; ecet, fűszeres mártások; fűszerek; jég.

32 Sörök; ásványvizek , szénsavas vizek és egyéb alkoholmentes italok; gyümölcsitalok és gyümölcslevek; szörpök és más készítmények italokhoz.

---

(210) M 08 01135 **(220) 2008.04.02.**
(731) Cronopont Kft., Győr (HU)
(740) Pintz György, Pintz és Társai Szabadalmi és Védjegy Iroda, Budapest
(541) KRPAN1/HU
(511) 12 Kerékpárok.

---

(210) M 08 01136 **(220) 2008.04.02.**
(731) Cronopont Kft., Győr (HU)
(740) Pintz György, Pintz és Társai Szabadalmi és Védjegy Iroda, Budapest
(541) KRPAN3/HU
(511) 12 Kerékpárok.

---

(210) M 08 00827 **(220) 2008.03.10.**
(731) CSEKE Kerékpár Értékesítő Zrt., Budapest (HU)
(541) Median
(511) 12 Járművek; szárazföldi, légi vagy vízi közlekedési eszközök.

---

(210) M 08 01142 **(220) 2008.04.02.**
(731) Csesznek Önkormányzat, Csesznek (HU)
(740) dr. Karsay Zsófia ügyvéd, Győr
(546)

(511) 41 Nevelés, szakmai képzés, szórakoztatás, sport- és kulturális rendezvények, tevékenységek.

---

(210) M 08 01366 **(220) 2008.04.16.**
(731) Csongrád Megyei Agrár Információs, Szolgáltató és Oktatásszervező Kht., Szeged (HU)
(546)

(511) 31 Mezőgazdasági, kertészeti, erdészeti termékek és magok, amelyek nem tartoznak más osztályokba; élő állatok; friss gyümölcsök és zöldségek; vetőmagok; élő növények és virágok; tápanyagok állatok számára; maláta.

---

(210) M 08 01802 **(220) 2008.05.29.**
(731) Debreceni Hús Zrt., Debrecen (HU)
(740) dr. Aryné dr. Uhri Anna ügyvéd, Debrecen
(546)

(511) 29 Húsipari termékek, vörösáruk, kolbász- és szalámifélék.

---

(210) M 08 00298 **(220) 2008.01.30.**
(731) Dom-Art Lakásfelszerelési Kereskedő Kft., Budapest (HU)
(740) dr. Jakab Sándor, Dr. Horváth-dr. Jakab Ügyvédi Iroda, Göd
(546)

(511) 21 Kis hordozható eszközök, edények és tartályok háztartási és konyhai célokra, fésűk és szivacsok; kefék (ecsetek kivételével), kefegyártási anyagok, takarítási eszközök és anyagok, vasforgács, üvegáruk, porcelán-fajansz áruk, amelyek nem tartoznak más osztályokba.

28 Játékok, játékszerek, torna-sportcikkek (ruházatok kivételével), amelyek nem tartoznak más osztályokba, díszítések és karácsonyfadíszek.

---

(210) M 08 00113 **(220) 2008.01.16.**
(731) Dow AgroSciences LLC, Indianapolis, Indiana (US)
(740) dr. Sasvári Gabriella, S.B.G. & K. Szabadalmi Ügyvivői Iroda, Budapest
(541) PEREMAL
(511) 5 Rovarirtó szerek, kártékony állatok irtására szolgáló készítmények, növényvédő szerek, féregirtó szerek.

---

(210) M 08 00973 **(220) 2008.03.19.**
(731) DUNAIMPEX GROUPS Kereskedelmi Kft., Budapest (HU)
(740) dr. Kemenes László, Bálintfy és Társai Ügyvédi Iroda, Budapest
(546)

(511) 19 Nem fém építőanyagok; nem fémből készült merev építési csövek; aszfalt, szurok és bitumen; nem fémből készült hordozható szerkezetek; emlékművek nem fémből.

27 Szőnyegek, lábtörlők (szalmából), gyékények és nádfonatok, linóleum és más padlóburkolatok; nem textil falikárpitok.

---

(210) M 08 01920 **(220) 2008.06.09.**
(731) Egri Diána, Kerepes (HU)
(546)

(511) 41 Szórakoztatás.

---

(210) M 08 01510 **(220) 2008.05.19.**
(731) Electro-Cord Kft., Budapest (HU)
(546)

(511) 35 Reklámozás; kereskedelmi ügyletek; kereskedelmi adminisztráció; irodai munkák.

---

(210) M 08 00320 **(220) 2008.02.01.**
(731) EU Connection Kommunikációs és Szolgáltató Korlátolt Felelősségű Társaság, Kistelek (HU)
(740) dr. Budai Géza, Budai Ügyvédi Iroda, Szeged

(546)

Szegedi LIFT Média

(511) 35 Reklámozás; kereskedelmi ügyletek; kereskedelmi adminisztráció; irodai munkák.

---

(210) M 08 00322 **(220) 2008.02.01.**
(731) EU Connection Kommunikációs és Szolgáltató Korlátolt Felelősségű Társaság, Kistelek (HU)
(740) dr. Budai Géza, Budai Ügyvédi Iroda, Szeged
(546)

LIFT Média

(511) 35 Reklámozás; kereskedelmi ügyletek; kereskedelmi adminisztráció; irodai munkák.

---

(210) M 08 01671 **(220) 2008.05.15.**
(731) Euro-Elzett Kft., Sopron (HU)
(740) Faber Miklós, ADVOPATENT Szabadalmi és Védjegy Iroda, Budapest
(541) BASIC LŐVÉR
(511) 6 Ajtóbetétek fémből; ajtókilincsek fémből; ajtónyitó szerkezetek (nem elektromos); ajtóreteszek; ajtószerelvények fémből;, ajtózárak fémből; fémablakok; fémajtók; fémkapuk; fémszerelvények építményekhez; kulcsok; tolózárak; zárak fémből.

---

(210) M 08 01252 **(220) 2008.04.10.**
(731) Forest-Papír Kft., Lábatlan (HU)
(546)

forest
a papír új formája

(511) 3 Kozmetikai bőrápoló szerek, tisztítószerek.

5 Egészségügyi papírtörlők.

6 Háztartási alumíniumfólia.

16 Egészségügyi papír, törlésre szolgáló termékek, papír zsebkendők, szalvéták, papíráruk.

17 Háztartási csomagolófólia (folpack).

---

(210) M 08 01512 **(220) 2008.04.28.**
(731) Genoid Molekulárbiológiai Kutató, Gyártó és Egészségügyi Szolgáltató Kft., Budapest (HU)
(740) dr. Szigeti Éva, DANUBIA Szabadalmi és Jogi Iroda Kft., Budapest
(546)

GenoID®
The HPV Diagnostics Company

(511) 5 Diagnosztikai készítmények.

44 Humán diagnosztika a mikrobiológia területén.

---

(210) M 08 01750 **(220) 2008.05.23.**
(731) GENOID Molekulárbiológiai Kutató, Gyártó és Egészségügyi Szolgáltató Korlátolt Felelősségű Társaság, Budapest (HU)
(740) dr. Szigeti Éva, DANUBIA Szabadalmi és Jogi Iroda Kft., Budapest
(541) Jobb tudni, mint megijedni!
(511) 5 Diagnosztikai készítmények.

44 Humán diagnosztika a mikrobiológia területén.

---

(210) M 08 01980 **(220) 2008.06.16.**
(731) Ha Hai Phong Kereskedelmi Kft., Budapest (HU)
(546)

J & P

(511) 25 Ruházati cikkek, cipők, kalapáruk.

---

(210) M 08 01847 **(220) 2008.06.02.**
(731) Happy Li Ou Kft., Budapest (HU)
(740) Frey Julianna szabadalmi ügyvivő, Budapest
(546)

Dian
-lion-

(511) 25 Ruházati cikkek, cipők, kalapáruk.

---

(210) M 08 00611 **(220) 2008.02.26.**
(731) Heim Pál, Budapest (HU)
(740) dr. Sárecz Judit ügyvéd, Debrecen
(546)

Life Guide
The System of real Life

(511) 42 Tudományos és műszaki szolgáltatások, valamint az idetartozó tervezői és kutatói tevékenység; ipari elemző és kutató szolgáltatások; számítástechnikai hardver- és szoftvertervezés és -fejlesztés.

---

(210) M 07 02365 **(220) 2007.06.29.**
(731) Herédi Mihály 80%, Makó (HU);
Molnár Sándor 20%, Szeged (HU)
(541) HERMIÁL
(511) 5 Mozgásszervi és légúti panaszok kezelésére alkalmas, zárt térben kristályosodó, gyógynövényekkel elegyített só- és klímaoldat.

11 Egészségügyi berendezés, különösen sóoldatból nyert belső kristályos felületű sóbarlang, illetve sókabin.

17 Sóoldattal bevont kemény műanyag hab lapok és ebből készült építmény.

44 Szolgáltatás, fizikai közérzetet javító szolgáltatás, sóbarlang, sókabin üzemeltetése és sóterápia szolgáltatás.

---

(210) M 08 01962 **(220) 2008.06.12.**
(731) HI LIMITED PARTNERSHIP (Florida állam törvényei szerint működő vállalat), Clearwater, Florida (US)
(740) dr. Sasvári Gabriella ügyvéd, S.B.G. & K. Szabadalmi és Ügyvédi Irodák, Budapest

(546)

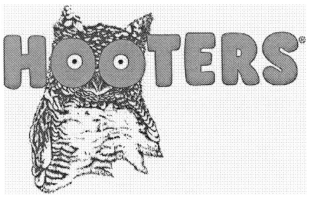

(511) 41 Szórakoztatás.

43 Éttermi és koktélbár szolgáltatások.

---

(210) M 08 01827 **(220) 2008.05.30.**

(731) Horváth Cukrászda Kft., Budapest (HU)

(546)

DESIGN CUKRÁSZAT

(511) 30 Kávé, tea, péksütemény, cukrászsütemény, fagylalt.

43 Vendéglátási (élelmezési) szolgáltatások.

---

(210) M 08 00505 **(220) 2008.02.19.**

(731) Hotel Schweizerhof Üzletviteli Korlátolt Felelősségű Társaság, Győr (HU)

(546)

HOTEL

Schweizerhof

(511) 43 Vendéglátás (élelmezés); időleges szállásadás.

---

(210) M 08 01212 **(220) 2008.04.04.**

(731) Hír-Patika Korlátolt Felelősségű Társaság, Orosháza (HU)

(740) Szabó Ervin, Orosháza

(546)

(511) 35 Reklámozás; kereskedelmi ügyletek; kereskedelmi adminisztráció; irodai munkák.

---

(210) M 08 00134 **(220) 2008.01.21.**

(731) Index.Hu Informatikai Zrt., Budapest (HU)

(546)

(511) 35 Reklámozás; kereskedelmi ügyletek; kereskedelmi adminisztráció; irodai munkák.

38 Távközlés.

41 Nevelés; szakmai képzés; szórakoztatás; sport- és kulturális tevékenységek.

42 Tudományos és műszaki szolgáltatások, valamint az idetartozó tervezői és kutatói tevékenység; ipari elemző és kutató szolgáltatások; számítástechnikai hardver- és szoftvertervezés és -fejlesztés.

---

(210) M 08 01438 **(220) 2007.02.26.**

(731) Innovative Brands, LLC, Phoenix, Arizona (US)

(740) DANUBIA Szabadalmi és Jogi Iroda Kft., Budapest

(546)

(511) 3 Hajápoló készítmények; samponok és kondicionálószerek; dezodorok és izzadásgátló szerek.

---

(210) M 08 01325 **(220) 2008.04.15.**

(731) Int-air.net Kft., Győr (HU)

(740) dr. Szalai Péter ügyvéd, Győr

(546)

(511) 38 Távközlés.

---

(210) M 08 01137 **(220) 2008.04.02.**

(731) Invest-Holding Plussz Kft., Budapest (HU)

(740) Jankura János, DeveloPat Szabadalmi és Védjegy Iroda, Budapest

(546)

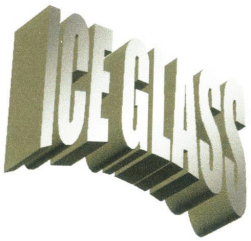

(511) 21 Eszközök, edények és tartályok, háztartási és konyhai eszközök.

35 Reklámozás; kereskedelmi ügyletek; kereskedelmi adminisztráció; irodai munkák.

---

(210) M 08 01699 **(220) 2008.05.16.**

(731) ISL Beteiligungs GmbH, Linz (AT)

(740) dr. Kozma Gábor, Kozma Gábor Ügyvédi Iroda, Budapest

(546)

(511) 35 Reklámozás; kereskedelmi ügyletek; kereskedelmi adminisztráció; irodai munkák.

36 Biztosítás; pénzügyi ügyletek; valutaügyletek; ingatlanügyletek.

37 Építkezés; javítás; szerelési szolgáltatások.

41 Nevelés; szakmai képzés; szórakoztatás; sport- és kulturális tevékenységek.

43 Vendéglátási (élelmezési) szolgáltatások; ideiglenes szállásadás.

---

(210) M 08 01456 **(220) 2008.04.23.**

(731) ISO IMMO Kft., Budapest (HU)

(541) ISO DUO

(511) 19 Nem fém építőanyagok; nem fémből készült merev építési csövek; aszfalt, szurok és bitumen; nem fémből készült hordozható szerkezetek; emlékművek nem fémből.

(210) M 08 01457 **(220) 2008.04.23.**
(731) ISO IMMO Kft., Budapest (HU)
(541) ISO SYS
(511) 19 Nem fém építőanyagok; nem fémből készült merev építési csövek; aszfalt, szurok és bitumen; nem fémből készült hordozható szerkezetek; emlékművek nem fémből.

37 Építkezés; javítás; szerelési szolgáltatások.

39 Szállítás; áruk csomagolása és raktározása; utazásszervezés.

---

(210) M 08 01490 **(220) 2008.04.26.**
(731) Jakab Róbert, Budapest (HU)
(740) dr. Antal Árpád, Antal Ügyvédi Iroda, Gyöngyös
(546)

(511) 29 Hús, hal-, baromfi- és vadhús; húskivonatok; tartósított, szárított és főzött gyümölcsök és zöldségek; zselék, lekvárok (dzsemek), kompótok; tojás, tej és tejtermékek; étkezési olajok és zsírok.

---

(210) M 08 01491 **(220) 2008.04.26.**
(731) Jakab Róbert, Budapest (HU)
(740) dr. Antal Árpád, Antal Ügyvédi Iroda, Gyöngyös
(546)

(511) 29 Hús, hal-, baromfi- és vadhús; húskivonatok; tartósított, szárított és főzött gyümölcsök és zöldségek; zselék, lekvárok (dzsemek), kompótok; tojás, tej és tejtermékek; étkezési olajok és zsírok.

---

(210) M 08 02078 **(220) 2008.06.24.**
(731) Karaba Ágnes, Békéscsaba (HU);
Niedermayer Zsolt, Gyula (HU)
(546)

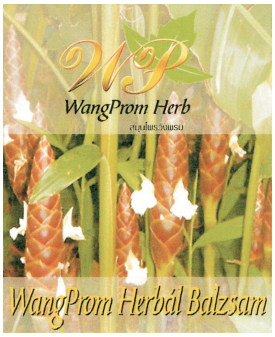

(511) 5 Balzsamkészítmény gyógyászati használatra; sporthúzódások, izomláz kezelésére, külsőleg.

---

(210) M 08 01253 **(220) 2008.04.10.**
(731) KIKA Möbel-Handelsgesellschaft m.b.H., St Pölten (AT)
(740) dr. Szigeti Éva, DANUBIA Szabadalmi és Jogi Iroda Kft., Budapest
(541) A PIROS LAP
(511) 11 Világító-, fűtő-, gőzfejlesztő, főző-, hűtő-, szárító-, szellőztető-, vízszolgáltató és egészségügyi berendezések.

16 Papír, karton és ezen anyagokból készült termékek, amelyek nem tartoznak más osztályokba.

20 Bútorok, tükrök, keretek; fából, parafából, nádból, gyékényből, fűzfavesszőből, szaruból, csontból, elefántcsontból, halcsontból, kagylóhéjból, ámbrából, gyöngyházból, tajtékból, és mindezek pótanyagaiból, vagy műanyagokból készült termékek, amelyek nem tartoznak más osztályokba.

21 Eszközök, edények és tartályok háztartási és konyhai célokra (nem nemesfémből és nem nemesfém bevonattal); fésűk és szivacsok; kefék (az ecsetek kivételével); kefegyártáshoz használt anyagok; takarítóeszközök; vasforgács; nyers vagy félig megmunkált üveg (kivéve az építéshez használt üveget); üveg-, porcelán- és fajanszáruk, amelyek nem tartoznak más osztályokba.

24 Textíliák és textiláruk, amelyek nem tartoznak más osztályokba; ágy- és asztalneműk.

27 Szőnyegek, lábtörlők (szalmából), gyékények és nádfonatok, linóleum és más padlóburkolatok; nem textil falikárpitok.

28 Játékok, játékszerek; testnevelési és sportcikkek, amelyek nem tartoznak más osztályokba; karácsonyfadíszek.

---

(210) M 08 01124 **(220) 2008.04.01.**
(731) King Stone Vegyipari és Kereskedelmi Kft., Dabas (HU)
(740) dr. Varga Károly, Varga Károly és Társa Ügyvédi Iroda, Budapest
(541) OCEANIA
(511) 2 Festékek, kencék, lakkok.

---

(210) M 08 01803 **(220) 2008.05.29.**
(731) Klinkó György 27.5%, Budapest (HU);
Erdélyi Zsolt 27.5%, Budapest (HU);
L. Laki László 45%, Szentendre (HU)
(740) dr. Mátrai Mihály, Mátrai Mihály Ügyvédi Iroda, Budapest
(546)

(511) 41 Nevelés; szakmai képzés; szórakoztatás; sport- és kulturális tevékenységek: bálok szervezése, diszkók (szolgáltatásai), előadóművészek szolgáltatásai, eszmecserék, kollokviumok szervezése és lebonyolítása, fényképészet, filmgyártás, filmstúdiók, filmszínházak üzemeltetése, filmvetítők és tartozékaik kölcsönzése, fogadások szervezése (szórakoztatás), hangfelvételek kölcsönzése, hangstúdiók (szolgáltatásai), helyfoglalás show-műsorokra, karaoke szolgáltatások nyújtása, klubszolgáltatások (szórakoztatás vagy oktatás), konferenciák szervezése és lebonyolítása, kongresszusok szervezése és lebonyolítása, kulturális vagy nevelési célú kiállítások szervezése, mozifilmek kölcsönzése, oktatás, online elérhető elektronikus publikációk (nem letölthetők), online játékok szolgáltatása (számítógépes hálózatból), rádió- és televízióprogramok készítése, rádiós szórakoztatás, show-műsorok, show-műsorok szervezése (impresszárió szolgáltatásai), sportversenyek rendezése, szabadidős szolgáltatások nyújtása, színházi produkciók, színpadi díszletek kölcsönzése, szórakoztatás, szórakoz(tat)ási tárgyú információk, televíziós szórakoztatás, versenyek szervezése (oktatás vagy szórakoztatás), vidámparkok, videofelvevő készülékek kölcsönzése, videofilmgyártás, videokamerák kölcsönzése, videoszalagok vágása, video(szalagra) filmezés, világítóberendezések kölcsönzése színházak vagy filmstúdiók részére, zene összeállítása, zenekarok szolgáltatásai, zenés kabarék, varieték, éjszakai klubok, élő előadások bemutatása.

(210) M 08 01804 **(220) 2008.05.29.**
(731) Klinkó György 27.5%, Budapest (HU);
Erdélyi Zsolt 27.5%, Budapest (HU);
L. Laki László 45%, Szentendre (HU)
(740) dr. Mátrai Mihály, Mátrai Mihály Ügyvédi Iroda, Budapest
(546)

(511) 41 Nevelés; szakmai képzés; szórakoztatás; sport- és kulturális tevékenységek: bálok szervezése, diszkók (szolgáltatásai), előadóművészek szolgáltatásai, eszmecserék, kollokviumok szervezése és lebonyolítása, fényképészet, filmgyártás, filmstúdiók, filmszínházak üzemeltetése, filmvetítők és tartozékaik kölcsönzése, fogadások szervezése (szórakoztatás), hangfelvételek kölcsönzése, hangstúdiók (szolgáltatásai), helyfoglalás show-műsorokra, karaoke szolgáltatások nyújtása, klubszolgáltatások (szórakoztatás vagy oktatás), konferenciák szervezése és lebonyolítása, kongresszusok szervezése és lebonyolítása, kulturális vagy nevelési célú kiállítások szervezése, mozifilmek kölcsönzése, oktatás, online elérhető elektronikus publikációk (nem letölthetők), online játékok szolgáltatása (számítógépes hálózatból), rádió- és televízióprogramok készítése, rádiós szórakoztatás, show-műsorok, show-műsorok szervezése (impresszárió szolgáltatásai), sportversenyek rendezése, szabadidős szolgáltatások nyújtása, színházi produkciók, színpadi díszletek kölcsönzése, szórakoztatás, szórakoz(tat)ási tárgyú információk, televíziós szórakoztatás, versenyek szervezése (oktatás vagy szórakoztatás), vidámparkok, videofelvevő készülékek kölcsönzése, videofilmgyártás, videokamerák kölcsönzése, videoszalagok vágása, video(szalagra) filmezés, világítóberendezések kölcsönzése színházak vagy filmstúdiók részére, zene összeállítása, zenekarok szolgáltatásai, zenés kabarék, varieték, éjszakai klubok, élő előadások bemutatása.

---

(210) M 08 01742 **(220) 2008.05.23.**
(731) Koch's Torma (Hungária) Kft., Kiskunfélegyháza (HU)
(546)

(511) 30 Torma; mustár; majonéz; csípős darált paprika; csemege paprikakrém; fokhagymakrém; almaecet.

---

(210) M 08 00899 **(220) 2008.03.13.**
(731) Kovács és Társa Kft., Székesfehérvár (HU)
(541) CIPO & BAXX
(511) 25 Ruházati cikkek, cipők, kalapáruk.

---

(210) M 08 01128 **(220) 2008.04.01.**
(731) KÖZGÉP Építő- és Fémszerkezetgyártó Zártkörűen Működő Részvénytársaság, Budapest (HU)
(740) dr. Sárvári Tamás, Dr. Sárvári Tamás Ügyvédi Iroda, Budapest
(546)

(511) 6 Nem nemesfémek és ezek ötvözetei; fém építőanyagok; hordozható fémszerkezetek; fémanyagok vasúti vágányokhoz; nem elektromos fémkábelek és fémvezetékek; lakatosipari termékek, fém tömegcikkek; fémcsövek és csővezetékek; páncélszekrények; egyéb fémtermékek, amelyek nem tartoznak más osztályokba; ércek.

7 Gépek és szerszámgépek; motorok (a szárazföldi járműmotorok kivételével); tengelykapcsolók és erőátviteli elemek (a szárazföldi járművek céljára készültek kivételével); nem kézi működtetésű mezőgazdasági eszközök; keltetőgépek.

8 Kéziszerszámok és kézzel működtetett eszközök; evőeszközök; vágó- és szúrófegyverek; borotvák.

9 Tudományos célra szolgáló, tengerészeti, földmérő, villamos, fényképészeti, mozgóképi, optikai, súlymérő, egyéb mérő-, jelző-, ellenőrző (felügyeleti), életmentő és oktatóberendezések és felszerelések; hangok vagy képek rögzítésére, továbbítására, másolására szolgáló készülékek; mágneses adathordozók, hanglemezek; automata áruelosztó berendezések és szerkezetek érmebedobással működő készülékekhez; regiszteres pénztárgépek, számológépek, adatfeldolgozó berendezések és számítógépek; tűzoltó készülékek.

11 Világító-, fűtő-, gőzfejlesztő, főző-, hűtő-, szárító-, szellőztető-, vízszolgáltató és egészségügyi berendezések.

12 Járművek; szárazföldi, légi vagy vízi közlekedési eszközök.

19 Nem fém építőanyagok; nem fémből készült merev építési csövek; aszfalt, szurok és bitumen; nem fémből készült hordozható szerkezetek; emlékművek nem fémből.

35 Reklámozás; kereskedelmi ügyletek; kereskedelmi adminisztráció; irodai munkák.

36 Biztosítás; pénzügyi ügyletek; valutaügyletek; ingatlanügyletek.

37 Építkezés; javítás; szerelési szolgáltatások.

39 Szállítás; áruk csomagolása és raktározása; utazásszervezés.

40 Anyagmegmunkálás.

42 Tudományos és műszaki szolgáltatások, valamint az idetartozó tervezői és kutatói tevékenység; ipari elemző és kutató szolgáltatások; számítástechnikai hardver- és szoftvertervezés és -fejlesztés.

---

(210) M 08 00720 **(220) 2008.03.04.**
(731) Közlekedési Biztosító Egyesület, Budapest (HU)
(541) KÖBE
(511) 36 Biztosítás; baleset, betegség, szárazföldi jármű-casco, szállítmány, tűz- és elemi károk, egyéb vagyoni károk, önjáró szárazföldi járművekkel összefüggő felelősség, általános felelősség, segítségnyújtás, temetési biztosítás.

---

(210) M 08 01664 **(220) 2008.05.14.**
(731) Ling Sheng Chin, Budapest (HU)
(740) dr. Buzády Csongor, BKRU Buzády, Kölcsey-Rieden és Udvari Ügyvédi Iroda, Budapest

(546)

(511) 41 Nevelés: szakmai képzés: szórakoztatás: sport- és kulturális tevékenység.

---

(210) M 08 01091 **(220) 2008.03.28.**
(731) Lock & Key Kft., Budaörs (HU)
(740) Pintz György, Pintz és Társai Szabadalmi és Védjegy Iroda, Budapest
(541) ZÁRBARÁT
(511) 37 Javítás; szerelési szolgáltatások.

---

(210) M 08 01011 **(220) 2008.03.20.**
(731) Lovin' Enterprises, Inc, Los Angeles, California (US)
(740) dr. Gödölle István, Gödölle, Kékes, Mészáros & Szabó Szabadalmi és Védjegy Iroda, Budapest
(541) DREAMGIRL
(511) 25 Erotikus női fehérneműk, harisnyák, neglizsék.

---

(210) M 08 01822 **(220) 2008.05.30.**
(731) Magyar RTL Televízió Zártkörűen Működő Részvénytársaság, Budapest (HU)
(740) dr. Szepesi István, Szepesi és Társai Ügyvédi Iroda, Budapest
(546)

(511) 9 Tudományos célra szolgáló, tengerészeti, földmérő, villamos, fényképészeti, mozgóképi, optikai, súlymérő, egyéb mérő-, jelző-, ellenőrző (felügyeleti), életmentő és oktatóberendezések és felszerelések; elektromos energia vezetésére, kapcsolására, átalakítására, tárolására, szabályozására vagy ellenőrzésére szolgáló készülékek és berendezések; hangok vagy képek rögzítésére, továbbítására, másolására szolgáló készülékek; mágneses adathordozók, hanglemezek; automata elárusító berendezések és szerkezetek érmebedobással működő készülékekhez; regiszteres pénztárgépek, számológépek, adatfeldolgozó berendezések és számítógépek; tűzoltó készülékek.

16 Papír, karton és ezen anyagokból készült termékek, amelyek nem tartoznak más osztályokba; nyomdaipari termékek; könyvkötészeti anyagok; fényképek; papíripari cikkek; papíripari vagy háztartási ragasztóanyagok; anyagok művészek részére; ecsetek; írógépek és irodai cikkek (bútorok kivételével); tanítási és oktatási anyagok (készülékek kivételével); csomagolásra szolgáló műanyagok (amelyek nem tartoznak más osztályokba); nyomdabetűk; klisék.

35 Reklámozás; kereskedelmi ügyletek, kereskedelmi adminisztráció; irodai munkák.

38 Távközlés.

41 Nevelés; szakmai képzés; szórakoztatás; sport- és kulturális tevékenységek.

42 Tudományos és műszaki szolgáltatások, valamint az idetartozó tervezői és kutatói tevékenység; ipari elemző és kutató szolgáltatások; számítástechnikai hardver- és szoftvertervezés és -fejlesztés.

---

(210) M 08 01949 **(220) 2008.06.12.**
(731) Magyar Rádió Zrt., Budapest (HU)
(546)

(511) 16 Papír, karton és ezen anyagokból készült termékek, amelyek nem tartoznak más osztályokba; nyomdaipari termékek; könyvkötészeti anyagok; fényképek; papíripari cikkek, papíripari vagy háztartási ragasztóanyagok; anyagok művészek részére; ecsetek; írógépek és irodai cikkek (bútorok kivételével); tanítási és oktatási anyagok (készülékek kivételével); csomagolásra szolgáló műanyagok (amelyek nem tartoznak más osztályokba); nyomdabetűk; klisék.

35 Reklámozás; kereskedelmi ügyletek; kereskedelmi adminisztráció; irodai munkák.

38 Távközlés.

41 Nevelés; szakmai képzés; szórakoztatás; sport- és kulturális tevékenységek.

---

(210) M 08 00714 **(220) 2008.03.04.**
(731) Magyar Szeszipari Szövetség és Terméktanács, Budapest (HU)
(541) Hun Deszt
(511) 41 Nevelés; szakmai képzés; szórakoztatás; sport- és kulturális tevékenységek.

---

(210) M 08 01513 **(220) 2008.04.28.**
(731) Magyarországi Kínai Nők Egyesülete, Budapest (HU)
(740) Frey Julianna szabadalmi ügyvivő, Budapest
(546)

(511) 45 Egyéni igényeknek megfelelően nyújtott személyes és társadalmi jellegű szolgáltatások.

---

(210) M 08 01785 **(220) 2008.05.28.**
(731) MARECO INGATLAN Ingatlanforgalmazó és Tanácsadó Zrt., Budapest (HU)
(740) Katona Zsuzsanna, Budapest
(546)

(511) 36 Biztosítás; pénzügyi ügyletek; valutaügyletek; ingatlanügyletek.

---

(210) M 08 00099 **(220) 2008.01.16.**
(731) Mareco Ingatlan Zrt., Budapest (HU)
(740) Katona Zsuzsanna, Budapest

(546)

mareco® szilágyi

(511) 36 Biztosítás, pénzügyi ügyletek, valutaügyletek.

---

(210) M 08 01005 **(220) 2008.03.20.**
(731) MAXIMUM KOLOR Kft., Hernád (HU)
(740) dr. Kimmel József, Fazekas & Társai Ügyvédi Iroda, Budapest
(546)

(511) 2 Festék.
16 Ragasztók (enyvek) papíripari vagy háztartási használatra.

---

(210) M 08 01028 **(220) 2008.03.21.**
(731) Mecsek-Drog termelő és Kereskedelmi Korlátolt Felelősségű Társaság, Pécsvárad (HU)
(546)

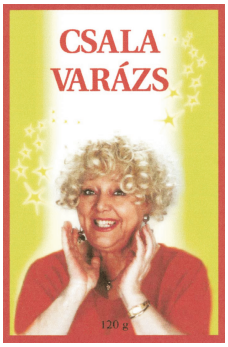

(511) 5 Gyógyszerészeti és állatgyógyászati készítmények; egészségügyi készítmények gyógyászati használatra; diétás anyagok gyógyászati használatra, bébiételek; tapaszok, kötszeranyagok; fogtömő anyagok és fogászati mintázóanyagok; fertőtlenítőszerek; kártékony állatok és növények irtására szolgáló készítmények; gombaölő szerek (fungicidek), gyomirtó szerek (herbicidek); gyógyteák.

---

(210) M 08 01584 **(220) 2008.05.07.**
(731) Micronix Hungary Kft., Budapest (HU)
(740) Pintz György, Pintz és Társai Szabadalmi és Védjegy Iroda, Budapest
(546)

MICRONIX

(511) 9 Akkumulátorok.

---

(210) M 08 00777 **(220) 2008.03.06.**
(731) Mirabilia Kft., Érd (HU)
(546)

pursee

(511) 14 Apró dísztárgyak: asztal szélére helyezhető, díszes, mobiltáska-tartók; bizsuk (ékszerek).
18 Bőröndök, kézitáskák.

---

(210) M 08 00796 **(220) 2008.03.10.**
(731) Monyók Norbert, Mád (HU)
(740) Pintz György, Pintz és Társai Szabadalmi és Védjegy Iroda, Budapest
(546)

(511) 33 Alkoholtartalmú italok, sörök kivételével.

---

(210) M 08 01107 **(220) 2008.03.31.**
(731) MTM-SBS Televízió Zártkörűen Működő Részvénytársaság, Budapest (HU)
(740) dr. Gedey Gábor ügyvéd, Budapest
(541) Ne főzzéé le!
(511) 9 Tudományos célra szolgáló, tengerészeti, földmérő, villamos, fényképészeti, mozgóképi, optikai, súlymérő, egyéb mérő-, jelző-, ellenőrző (felügyeleti), életmentő és oktatóberendezések és felszerelések; hangok vagy képek rögzítésére, továbbítására, másolására szolgáló készülékek; mágneses adathordozók, hanglemezek; automata árueloszto berendezések és szerkezetek érmebedobással működő készülékekhez; regiszteres pénztárgépek, számológépek, adatfeldolgozó berendezések és számítógépek; tűzoltó készülékek.
16 Papír, karton és ezen anyagokból készült termékek, amelyek nem tartoznak más osztályokba; nyomdaipari termékek; könyvkötészeti anyagok; fényképek; papíripari cikkek, papíripari vagy háztartási ragasztóanyagok; anyagok művészek részére; ecsetek; írógépek és irodai cikkek (bútorok kivételével); tanítási és oktatási anyagok (készülékek kivételével); csomagolásra szolgáló műanyagok (amelyek nem tartoznak más osztályokba); nyomdabetűk; klisék.
21 Eszközök, edények és tartályok háztartási és konyhai célokra (nem nemesfémből és nem nemesfém bevonattal); fésűk és szivacsok; kefék (az ecsetek kivételével); kefegyártáshoz használt anyagok; takarítóeszközök; vasforgács; nyers vagy félig megmunkált üveg (kivéve az építéshez használt üveget); üveg-, porcelán- és fajanszáruk, amelyek nem tartoznak más osztályokba.
25 Ruházati cikkek, cipők, kalapáruk.
28 Játékok, játékszerek; testnevelési és sportcikkek, amelyek nem tartoznak más osztályokba; karácsonyfadíszek.
35 Reklámozás; kereskedelmi ügyletek; kereskedelmi adminisztráció; irodai munkák.
38 Távközlés.
41 Nevelés; szakmai képzés; szórakoztatás; sport- és kulturális tevékenységek.
42 Tudományos és műszaki szolgáltatások, valamint az ide tartozó tervezői és kutatói tevékenység; ipari elemző és kutató szolgáltatások; számítástechnikai hardver- és szoftvertervezés és -fejlesztés.

---

(210) M 08 01607 **(220) 2008.05.08.**
(731) MVM Trade Villamosenergia Kereskedelmi Zrt., Budapest (HU)
(740) dr. Bérczes László ügyvéd, Budapest
(541) POWER SHOP
(511) 35 Reklámozás, kereskedelmi ügyletek intézése.

39 Energiaelosztás.

42 Számítástechnikai hardver- és szoftvertervezés és -fejlesztés.

---

(210) M 08 01608 **(220) 2008.05.08.**
(731) MVM Trade Villamosenergia Kereskedelmi Zrt., Budapest (HU)
(740) dr. Bérczes László ügyvéd, Budapest
(541) POWER TREND
(511) 35 Reklámozás, kereskedelmi ügyletek intézése.

39 Energiaelosztás.

42 Számítástechnikai hardver- és szoftvertervezés és -fejlesztés.

---

(210) M 08 01609 **(220) 2008.05.08.**
(731) MVM Trade Villamosenergia Kereskedelmi Zrt., Budapest (HU)
(740) dr. Bérczes László ügyvéd, Budapest
(541) POWER FORUM
(511) 35 Reklámozás, kereskedelmi ügyletek intézése.

39 Energiaelosztás.

42 Számítástechnikai hardver- és szoftvertervezés és -fejlesztés.

---

(210) M 08 01715 **(220) 2008.05.21.**
(731) Máthé Judit, Budapest (HU)
(541) BAALBEK
(511) 3 Kozmetikai készítmények, körömápolási készítmények, műkörmök, műszempillák, sminktermékek.

---

(210) M 08 01402 **(220) 2008.04.17.**
(731) N.E.T. Co United S.A., Road Town, Tortola (VG)
(740) dr. Szigeti Éva, DANUBIA Szabadalmi és Jogi Iroda Kft., Budapest
(546)

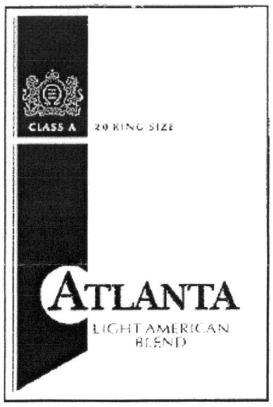

(511) 34 Dohány; cigaretták; szivarok; dohányzási cikkek (amelyek nem nemesfémből készültek).

---

(210) M 08 01359 **(220) 2008.04.16.**
(731) Napi Gazdaság Kiadó Kft., Budapest (HU)
(740) dr. Bagi János Zoltán, Kálóczy és Bagi Ügyvédi Iroda, Budapest
(546)

(511) 16 Papír, karton és ezen anyagokból készült olyan termékek, amelyek nem tartoznak más osztályokba, nyomdaipari termékek, könyvkötészeti anyagok, fényképek, papíripari cikkek; papíripari vagy háztartási ragasztóanyagok, anyagok művészek részére, ecsetek, írógépek és irodai cikkek (bútorok kivételével), tanítási és oktatási anyagok (készülékek kivételével), csomagolásra szolgáló műanyagok (amelyek nem tartoznak más osztályokba), nyomdabetűk, klisék.

35 Reklámozás, kereskedelmi ügyletek, kereskedelmi adminisztráció, irodai munkák.

41 Nevelés, szakmai képzés, szórakoztatás, sport- és kulturális tevékenységek.

---

(210) M 08 01638 **(220) 2008.05.07.**
(731) Ningbo Isun Fashion CO. LTD., Fenghua City, Zhejiang Province (CN)
(740) dr. Miskolczi Mária, Budapest
(546)

(511) 25 Ruházat, ruhaneműk, kötöttáruk (ruházat, ruhaneműk); alsóneműk, magasszárú lábbelik; lábbelik; sportcipők; fejfedők (kalapáruk); hurkolt/kötöttáruk, kesztyűk (ruházat); gallérok (ruházat); harisnyatartós csípőfűző.

---

(210) M 08 01392 **(220) 2008.04.17.**
(731) Népszabadság Zrt., Budapest (HU)
(541) Népszabadság Lakástrend
(511) 16 Papír, karton és ezen anyagokból készült termékek, amelyek nem tartoznak más osztályokba; nyomdaipari termékek; könyvkötészeti anyagok; fényképek; tanítási és oktatási anyagok (készülékek kivételével); nyomdabetűk; klisék.

38 Távközlés.

---

(210) M 08 01738 **(220) 2008.05.23.**
(731) OFFICE CAMPUS BUDAPEST Ingatlanfejlesztő Kft., Budapest (HU)
(740) dr. Kócsó Tünde, Kócsó és Társa Ügyvédi Iroda, Budapest
(546)

(511) 36 Biztosítás; pénzügyi ügyletek; valutaügyletek; ingatlanügyletek; adóval kapcsolatos becslések, alkuszi/ügynöki tevékenység, baleset-biztosítás, bankügyletek, betegségbiztosítás, bélyegek értékbecslése, bérházak kezelése, biztosítási statisztikai szolgáltatások, biztosítási tanácsadás, biztosítási ügynöki tevékenység, biztosítások, csekkek (hitelességének) ellenőrzése, elszámolóház, klíringház, faktorálási szolgáltatások, felszámolói szolgáltatások (pénzügyi), finanszírozási szolgáltatások, gyűjtések szervezése, hajókár-biztosítás, hitelirodák, hitelkártya-szolgáltatások, hitelkártyák kibocsátása, információk nyújtása biztosítási ügyekben, ingatlankezelés, ingatlanlízing, ingatlanok értékbecslése, ingatlanügynökségek, irodák [ingatlanok] bérlete, jelzáloghitelezés, jótékonysági célú gyűjtések, kölcsön (finanszírozás), kölcsönös támogatási alapok szolgáltatásai, követelésbehajtási ügynökségek, lakásbérlet, lakásügynökségek, lakbérbehajtás, mezőgazdasági ingatlanok bérlete, műtárgyak értékbecslése, numizmatikai értékbecslés, nyugdíj-folyósítási szolgáltatások, óvadék, kezesség, pénzalapok elektronikus átutalása, pénzügyi elemzések, pénzügyi értékbecslés (biztosítás, bankügyletek, ingatlan), pénzügyi igazgatás, pénzügyi információk nyújtása, pénzügyi szponzorálás, támogatás, pénzügyi tanácsadás, pénzváltás, régiségek értékbecslése, részletfizetéses hitelnyújtás, szállásügynök-

ségek [apartmanok], széfletét szolgáltatások, takarékpénztárak, telebank szolgáltatások, terhelőkártya-szolgáltatások, tőkekihelyezés, tőkeberuházás, tőzsdei árfolyamjegyzés, tőzsdeügynöki tevékenység, tulajdonfenntartásos részletvétel hitelezése, tűzkár elleni biztosítás, utazási csekkek kibocsátása, vagyonkezelés, vámügynöki tevékenység, zálogkölcsönzés, ékszerek értékbecslése, életbiztosítás, értékbónok kibocsátása, értékek letétbe helyezése.

37 Építkezés; javítás; szerelési szolgáltatások; ablaktisztítás, aszfaltozás, autómosás, bányaművelés, biztonsági zárak javítása, bőr ápolása, tisztítása és javítása (feldolgozott), buldózerek kölcsönzése, bútorasztalos munkák (javítás), bútorfelújítás, bútorok karbantartása, bútorok kárpitozása, cipőjavítás, cső(táv)vezetékek felszerelése és karbantartása, daruk [építőipari gépek] kölcsönzése, elektromos berendezések felszerelése és javítása, elektromos berendezések zavarmentesítése, elhasznált vagy megsemmisült motorok felújítása, elhasznált vagy részben megsemmisült gépek felújítása, esernyőjavítás, exkavátorok (kotrógépek) kölcsönzése, falazás (kőművesmunka), fehérnemű mosása, fehérnemű vasalása, fehérnemű-tisztítás, felvonók felszerelése és javítása, fertőtlenítés, fényesítés horzsakővel, fényképezőgépek javítása, féregirtás (nem a mezőgazdaságban), filmvetítő gépek javítása és karbantartása, fűtőberendezések felszerelése és javítása, gépek üzembe helyezése, karbantartása és javítása, gépkocsik karbantartása és javítása, gumiabroncsok (újra)futózása, gumiabroncsok vulkanizálása (javítás), gyárépítés, hajóépítés, homokfúvás, hűtőberendezések üzembe helyezése és javítása, irodagépek felszerelése, karbantartása és javítása, javítási tárgyú információk, járműfényezés, járműjavítás, járműjavító műhelyek, járműmosás, járművek karbantartása, járművek kenése, járművek rozsda elleni kezelése, járművek tisztítása, jelek festése vagy javítása, kazánok tisztítása és javítása, kárpit(ozás) javítása, kemencék üzembe helyezése és javítása, kéményseprés, késélezés, kikötőépítés, konyhai felszerelések üzembe helyezése, kőbányák kiaknázása, kőművesmunkák, kútfúrás, külső és belső festés, lakkozás, légkondicionáló berendezések felszerelése és javítása, lopás elleni riasztók felszerelése és javítása, mesterséges hókészítés (szolgáltatás), mólók építése, mosodák, napernyők javítása, órák (karbantartása és javítása), patkányirtás, páncélszekrények karbantartása és javítása páncéltermek karbantartása és javítása, pelenkamosás, raktárak építése és javítása, repülőgépek karbantartása és javítása, rozsdamentesítés, ruhagőzölés, vasalás, ruhajavítás, ruhaneműk tisztítása, ruhák felújítása, ruhák kitömése, stoppolás (ruhajavítás), számítógépek üzembe helyezése, karbantartása és javítása, szegecselés, szigetelési szolgáltatások (építés), szivattyújavítás, szőrmék karbantartása, tisztítása és javítása, tapétázás, távbeszélő készülékek üzembe helyezése és javítása, tenger alatti építkezés, tenger alatti javítások, tetőfedő munkák, tisztítógépek kölcsönzése, tűzriasztók felszerelése és javítása, újraónozás, útburkolás, utcaseprő gépek kölcsönzése, úttisztítás, vakolás(i munkák), vásári standok és üzletek építése, vegytisztítás, vízvezeték-szerelés, vízszigetelés (építőipar), állványozás, égőfejek karbantartása és javítása, építés, építési tárgyú információk, építkezések felügyelete (irányítása), építmények lebontása, építőipari gépek kölcsönzése, épületek (belső) tisztítása, épületek tisztítása (külső felületé), öntözőberendezések üzembe helyezése és javítása.

---

(210) M 08 01958 **(220) 2008.06.12.**
(731) OMEGA PHARMA NV, Nazareth (BE)
(740) dr. Kovári Zoltán, ADVOPATENT Szabadalmi Iroda, Budapest
(541) OMEGA PHARMA
(511) 3 Fehérítőkészítmények és egyéb, mosásra szolgáló anyagok; tisztító-, fényesítő-, súroló- és csiszolószerek; szappanok; illatszerek, illóolajok, kozmetikai cikkek, hajmosó szerek; fogkrémek.

5 Gyógyszerészeti és állatgyógyászati készítmények; egészségügyi készítmények gyógyászati használatra; diétás anyagok gyógyászati használatra, béniételek; tapaszok, kötszeranyagok; fogtömő anyagok és fogászati mintázóanyagok; fertőtlenítőszerek; kártékony állatok és növények írtására szolgáló készítmények; gombaölő szerek (fungicidek), gyomirtó szerek (herbicidek).

35 Kereskedelmi ügyletek gyógyszertermékek, kozmetikumok, emberek számára való higiéniai és szépségápolási cikkek, étrend-kiegészítők és orvosi műszerek nagykereskedelme és kiskereskedelme vonatkozásában.

44 Gyógyszertermékek, kozmetikumok, emberek számára való higiéniai és szépségápolási cikkek, és étrend-kiegészítők előállítása; orvosi szolgáltatások; információszolgáltatás gyógyszerészet és egészségügy területén; orvostudománnyal kapcsolatos szakemberek szolgáltatásai; higiéniai és szépségápolási szolgáltatások emberek számára.

---

(210) M 08 01509 **(220) 2008.04.28.**
(731) Opten Informatikai Kft., Budapest (HU)
(541) Calendarius
(511) 9 Tudományos célra szolgáló, tengerészeti, földmérő, villamos, fényképészeti, mozgóképi, optikai, súlymérő, egyéb mérő-, jelző-, ellenőrző (felügyeleti), életmentő és oktatóberendezések és felszerelések; hangok vagy képek rögzítésére, továbbítására, másolására szolgáló készülékek; mágneses adathordozók, hanglemezek; automata árueloszto berendezések és szerkezetek érmebedobással működő készülékekhez; regiszteres pénztárgépek, számológépek, adatfeldolgozó berendezések és számítógépek; tűzoltó készülékek.

16 Papír, karton és ezen anyagokból készült termékek, amelyek nem tartoznak más osztályokba; nyomdaipari termékek; könyvkötészeti anyagok; fényképek; papíripari cikkek, papíripari vagy háztartási ragasztóanyagok; anyagok művészek részére; ecsetek; írógépek és irodai cikkek (bútorok kivételével); tanítási és oktatási anyagok (készülékek kivételével); csomagolásra szolgáló műanyagok (amelyek nem tartoznak más osztályokba); nyomdabetűk; klisék.

45 Jogi szolgáltatások.

---

(210) M 08 01039 **(220) 2008.03.25.**
(731) Papcsik és Társa Kereskedelmi és Szolgáltató Kft., Budapest (HU)
(740) dr. Sebestyén Tamás ügyvéd, Budapest
(546) FŐZELÉK MÁNIA
(511) 43 Vendéglátási (élelmezési) szolgáltatások; ideiglenes szállásadás.

---

(210) M 08 00477 **(220) 2008.02.18.**
(731) Pesti Est Kft., Budapest (HU)
(740) dr. Pálvölgyi Miklós, Schiffer és Társai Ügyvédi Iroda, Budapest
(541) EST.TV Magazin
(511) 16 Tanítási és oktatási eszközök, készülékek kivételével.

35 Reklámozás és ügyletek.

38 Összeköttetések, közlések (értesítések, híradás).

41 Nevelés és szórakoztatás.

---

(210) M 08 00479 **(220) 2008.02.18.**
(731) Pesti Est Kft., Budapest (HU)
(740) dr. Pálvölgyi Miklós, Schiffer és Társai Ügyvédi Iroda, Budapest
(541) EST.TV
(511) 16 Tanítási és oktatási eszközök, készülékek kivételével.

35 Reklámozás és ügyletek.

38 Összeköttetések, közlések (értesítések, híradás).

41 Nevelés és szórakoztatás.

---

(210) M 08 00729 **(220) 2008.03.04.**
(731) Planet Moppet Kft., Budapest (HU)
(546)

(511) 28 Játékok, játékszerek; testnevelési és sportcikkek.
41 Nevelés; szakmai képzés, szórakoztatás; sport- és kulturális tevékenységek.

---

(210) M 08 01496 **(220) 2008.04.28.**
(731) PR-Carussel Bt., Fót (HU)
(541) MEDICINA NATURA
(511) 16 Hírlevelek, folyóiratok, magazinok (időszaki lapok), újságok.

---

(210) M 08 01968 **(220) 2008.06.13.**
(731) Prestige Catering Korlátolt Felelősségű Társaság, Budapest (HU)
(740) dr. Greskovics István, Greskovics Ügyvédi Iroda, Budapest
(546)

(511) 43 Vendéglátási (élelmezési) szolgáltatások.

---

(210) M 08 02131 **(220) 2008.06.27.**
(731) Professional Medical Services and Assistance Kft., Budapest (HU)
(546)

(511) 44 Egészségügyi szolgáltatások, fogászat, gyógyszerészeti tanácsadás, klinikák, kórházi szolgáltatások, fizikoterápia, hátgerincmasszázzsal gyógyítás, betegápolási szolgáltatások, masszázs, orvosi klinikák, orvosi szolgáltatások, plasztikai sebészet, pszichológus szolgáltatásai, szülésznők szolgáltatásai.

---

(210) M 08 00405 **(220) 2008.02.11.**
(731) PSZICHOTEL Mentálhigiénés Szolgáltató Kft., Siófok (HU)
(740) Benkőné Csillag Lucia szabadalmi ügyvivő, Budapest
(541) PSZICHOTEL
(511) 41 Szakmai képzés, klubszolgáltatások, oktatás, nevelés.
43 Szállodai szolgáltatás.
44 Egészségügyi és mentálhigiéniai szolgáltatások.

---

(210) M 08 01967 **(220) 2008.06.13.**
(731) QBE Insurance (Europe) Limited Magyarországi Fióktelepe, Budapest (HU)
(740) dr. Molnár István, Berke & Molnár Ügyvédi Iroda, Budapest
(541) QBE Atlasz
(511) 36 Biztosítás.

---

(210) M 08 01479 **(220) 2008.04.23.**
(731) Qiu, Bao Chun, Fujian, Liancheng (CN)
(740) dr. Csapó Gábor, Csapó és Császár Ügyvédi Iroda, Budapest
(546)

(511) 25 Ruházati cikkek, cipők, kalapáruk.

---

(210) M 08 00096 **(220) 2008.01.16.**
(731) Quaestor Értékpapírkereskedelmi és Befektetési Nyrt., Budapest (HU)
(740) dr. Egri Zoltán, Egri & Szekeres Ügyvédi Iroda, Budapest
(541) eQTRADER
(511) 35 Reklámozás; kereskedelmi ügyletek; kereskedelmi adminisztráció; irodai munkák.
36 Biztosítás; pénzügyi ügyletek; valutaügyletek; ingatlanügyletek.
38 Távközlés.

---

(210) M 08 01923 **(220) 2008.06.09.**
(731) RAMSYS Zrt., Kecskemét (HU)
(541) RAMSYS
(511) 41 A gyártástól a bontásig, újrahasznosításig („életciklus”), a járművekkel és a hozzájuk tartozó bármilyen (elektronikus, papír) okmányokkal kapcsolatos elektronikus könyvek és folyóiratok online kiadása, oktatása, távoktatása.

---

(210) M 08 01924 **(220) 2008.06.09.**
(731) RAMSYS Zrt., Kecskemét (HU)
(546)

(511) 9 Elektronikus adattárolók (chip; kártya), olvasók, vezetékes/vezeték nélküli adattovábbító; képfeldolgozó rendszerek, vagyontárgyak (vagyoni értékű jogok); okmányok; bankjegyek eredetiségének az ellenőrzésére, vizsgálatára alkalmas, továbbá vagyonvédelmi és helymeghatározó eszközök, hardverek és szoftverek, elektronikus kártyarendszerek eszközei.

---

(210) M 08 01925 **(220) 2008.06.09.**
(731) RAMSYS Zrt., Kecskemét (HU)
(546)

(511) 35 Egy vagy több helyen levő döntés-előkészítők, döntéshozók módszertani támogató rendszere, automatikus segítséget biztosít a sokféle szempont, több döntéshozó, bonyolult problémamegoldásokhoz, a „kollektív bölcsesség” algoritmusaival.

---

(210) M 08 01926 **(220) 2008.06.09.**
(731) RAMSYS Zrt., Kecskemét (HU)
(546)

(511) 35 Időpont-egyeztetés ügyfél és ügyintéző, megbízó és vállalkozó között, automatikusan, biztosítva a munkaszervezéshez szükséges döntési adatokat.
38 Hálózatüzemeltetés, üzenetek, képek, adatok, programok továbbítása, interneten elérhető adatbázisok értékesítése.
39 Az időpont-egyeztetésekkel, a munkaidő kihasználásával kapcsolatos adatok, dokumentumok tárolása.

(210) M 08 01927 **(220) 2008.06.09.**
(731) RAMSYS Zrt., Kecskemét (HU)
(546)

(511) 35 Elhasználódott gépjárművek (roncs) begyűjtése, átvétele, előkezelése, hulladékkezelés koordinálása, internetalapú számítógépes hálózatüzemeltetés, környezetvédelmi adatbázis szervezése, szerkesztése céljából.

38 Hálózatüzemeltetés, üzenetek, képek, adatok, programok továbbítása, interneten elérhető adatbázisok értékesítése.

39 Gépjárműhulladék újrahasznosításával, a hulladékgazdálkodással kapcsolatos adatok, dokumentumok tárolása.

41 A gyártástól a bontásig, újrahasznosításig („életciklus"), a járművekkel és a hozzájuk tartozó bármilyen (elektronikus, papír) okmányokkal kapcsolatos elektronikus könyvek és folyóiratok online kiadása, oktatása, távoktatása.

42 Gépjármű hatósági és igazságügyi szakértői (közreműködői) tevékenység, gépjármű állapot-, eredet- és eredetiség vizsgálat, eredetszűrés elvégzése, gépjárműeredet és -eredetiségigazoló tanúsítványok kiállítása.

---

(210) M 08 01674 **(220) 2008.05.15.**
(731) Rational Services Ltd., Onchan, Isle of Man (GB)
(740) Várnai Anikó, INTERINNO Szabadalmi Iroda, Budapest
(541) PokerStars.com Fedezd fel a benned rejlő PókerSztárt!
(511) 41 Szórakoztatás, kártyajáték.

---

(210) M 07 03049 **(220) 2007.09.10.**
(731) Regale Klímatechnika Kft., Budapest (HU)
(546)

(511) 11 Világító-, fűtő-, gőzfejlesztő, főző-, hűtő-, szárító-, szellőztető-, vízelosztó és egészségügyi berendezések, különösen klímaberendezések.

35 Reklámozás és ügyletek, különösen külkereskedelem, fa-, építőanyag-, szaniteráru-nagykereskedelem; klíma- és légtechnikai berendezések nagy- és kiskereskedelme.

---

(210) M 07 03251 **(220) 2007.09.25.**
(731) Research In Motion Limited, Waterloo, Ontario (CA)
(300) 1,340,825 2007.03.26. CA
(740) dr. Szigeti Éva, DANUBIA Szabadalmi és Jogi Iroda Kft., Budapest
(541) BLACKBERRY CURVE
(511) 6 Kulcsláncok; nem elektromos fémkábelek és fémvezetékek; fém tömegcikkek; egyéb fémtermékek, amelyek nem tartoznak más osztályokba.

9 2007.03.26-i 1,340,825 sz. (CAN) elsőbbséggel: Elektronikus kézi egységek és tartozékok adatok vezeték nélküli vételéhez és/vagy továbbításához, valamint hangkommunikáció továbbítására és fogadására, nevezetesen kézi számítógépek és személyi digitális asszisztensek (PDA-k); számítógépi kommunikációs szoftverüzenetek, globális számítógépes hálózati e-mail, és/vagy más adat továbbításához és/vagy fogadásához egy vagy több elektronikus kézi egység és adattároló között; egy személyi számítógépen vagy szerveren lévő, illetve azzal kapcsolatban álló; számítógépes kommunikációs szoftveradatok szinkronizálásához egy kihelyezett / távoli állomás vagy egység és egy fix vagy kihelyezett / távoli állomás vagy egység között, valamint szoftver, adatok, egyebek mellett cégadatok egyirányú és/vagy kétirányú vezeték nélküli összekapcsolhatóságának biztosítására.

11 Világítóberendezések.

16 Nyomdaipari termékek; papíripari cikkek, ragasztóanyagok.

18 Bőr és bőrutánzatok, ezen anyagokból készült olyan termékek, amelyek nem tartoznak más osztályokba; állatbőrök és irhák; utazótáskák és bőröndök; esernyők, napernyők és sétapálcák; ostorok, hámok, nyergek és lószerszámok.

21 Bögrék.

25 Ruházati cikkek, cipők, kalapáruk.

28 Játékok, játékszerek; testnevelési és sportcikkek, amelyek nem tartoznak más osztályokba; karácsonyfadíszek.

35 Reklámozási szolgáltatások; kereskedelmi információk adása.

36 Pénzügyi információk adása és a biztosítási szolgáltatásokkal kapcsolatos információk.

38 2007.03.26-i 1,340,825 sz. (CAN) elsőbbséggel: Számítógépes szoftver és marketingszolgáltatások engedélyezése; e-mail szolgáltatás; vezeték nélküli üzenetkezelési szolgáltatások, különösen szolgáltatások, melyek lehetővé teszik a felhasználó számára, hogy üzeneteket küldjön és/vagy fogadjon egy vezeték nélküli adathálózaton keresztül; egyirányú és kétirányú információs szolgáltatások; hangtovábbítási és -fogadási kommunikációs szolgáltatások; telekommunikációs konzultáció, nevezetesen információszolgáltatás harmadik fél részére, hozzásegítve őket adatok egyirányú vagy kétirányú vezeték nélküli összekapcsolhatóságának fejlesztéséhez és összegzéséhez, beleértve a cégadatokat, és/vagy a hangkommunikációt; oktatási és képzési szolgáltatások, nevezetesen osztályok, szemináriumok és konferenciák harmadik fél részére történő információszolgáltatás céljából, segítve őket a fejlesztő és támogató vezeték nélküli összekapcsolhatósági eszközök és ezekkel rokon (vagy számítógépes kommunikációs) szoftverek használata során; műszaki támogatási szolgáltatások, nevezetesen számítógépes szoftver és hibameghatározásra szolgáló hibaelhárítási támogatási programok naprakész állapotba hozatala és fenntartása, valamint vezeték nélküli összekapcsolhatósági eszközök és ezekkel rokon számítógépes szoftver- és hardverproblémák megoldása.

39 GPS navigációs szolgáltatások; utazási és áruszállítási szolgáltatásokkal kapcsolatos információk biztosítása.

41 Nevelés; szakmai képzés; szórakoztatás; sport- és kulturális tevékenységek; a fentiekkel kapcsolatos információk.

42 Tudományos és műszaki szolgáltatások, valamint az idetartozó tervezői és kutatói tevékenység; ipari elemző és kutató szolgáltatások; számítástechnikai hardver- és szoftvertervezés és -fejlesztés; konzultáció és technikai tanácsadó szolgáltatások a számítógéphardverrel és -szoftverrel, valamint a távközlési GPS szolgáltatásokkal kapcsolatosan; számítógépes szoftverekkel kapcsolatos licencszerződések, valamint marketingszolgáltatások.

---

(210) M 08 01567 **(220) 2003.10.21.**
(731) Rewe-Zentral AG, Köln (DE)
(740) S.B.G. & K. Szabadalmi Ügyvivői Iroda, Budapest
(541) Divine
(511) 25 Ruházat és alsóruházat férfiak, nők, gyermekek és csecsemők részére, beleértve öveket, nyakkendőt; zoknik, harisnyák; lábbelik; fejfedők; kesztyűk.

---

(210) M 08 01391 **(220) 2008.04.17.**
(731) Rio Food Élelmiszeripari Kft., Dunakeszi (HU)
(740) Kormos Ágnes, Budapest
(546)

(511) 5 Gyógyszerészeti és állatgyógyászati készítmények; egészségügyi készítmények gyógyászati használatra; diétás anyagok gyógyászati használatra, bébiételek; tapaszok, kötszeranyagok; fogtömő anyagok és fogászati mintázóanyagok; fertőtlenítőszerek; kártékony állatok és növények irtására szolgáló készítmények; gombaölő szerek (fungicidek), gyomirtó szerek (herbicidek).

29 Hús, hal-, baromfi- és vadhús; húskivonatok; tartósított, szárított és főzött gyümölcsök és zöldségek; zselék, lekvárok (dzsemek), kompótok; tojások, tej és tejtermékek; étkezési olajok és zsírok.

---

(210) M 07 01894 **(220) 2007.05.21.**
(731) Rádió Juventus Műsorszolgáltató Zártkörűen Működő Részvénytársaság, Budapest (HU)
(740) dr. Sárvári Tamás, Dr. Sárvári Tamás Ügyvédi Iroda, Budapest
(541) ANNYI JÓ ZENE VAN
(511) 9 Hang és/vagy kép felvételére, továbbítására és lejátszására szolgáló készülékek; mozgófilmek és videoszalagok; videolemezek, valamint hang és/vagy képfelvételt tartalmazó mágnesszalagok; hangfelvételek, hanglemezfelvételek; hanglemezek és egyéb lemezek, műsoros zenei CD-tartók és kazettatartók, napszemüvegek, szemüvegek; számítógépes termékek, így játékkazetták számítógépes videojátékokhoz és videokijelzős játékgépekhez.

35 Reklámozás; kereskedelmi ügyletek; kereskedelmi adminisztráció; irodai munkák.

38 Távközlés, rádióműsorok sugárzása, rádióadás.

41 Nevelés; szakmai képzés; szórakoztatás; sport- és kulturális tevékenység, rádióprogramok készítése, rádiós szórakoztatás.

42 Műszaki szolgáltatások, számítógépek programozásával kapcsolatos szolgáltatások.

---

(210) M 08 01038 **(220) 2008.03.25.**
(731) Rézangyal Kft., Budapest (HU)
(541) RÉZANGYAL PÁLINKA
(511) 33 Pálinka.

---

(210) M 08 01914 **(220) 2008.06.09.**
(731) Sanoma Budapest Kiadói zártkörűen működő Részvénytársaság, Budapest (HU)
(740) dr. Árva Katalin, Árva Ügyvédi Iroda, Budapest
(546)

(511) 41 Nevelés; szakmai képzés; szórakoztatás; sport- és kulturális tevékenységek.

---

(210) M 08 01915 **(220) 2008.06.09.**
(731) Sanoma Budapest Kiadói zártkörűen működő Részvénytársaság, Budapest (HU)
(740) dr. Árva Katalin, Árva Ügyvédi Iroda, Budapest
(546)

(511) 41 Nevelés; szakmai képzés; szórakoztatás; sport- és kulturális tevékenységek.

---

(210) M 07 02719 **(220) 2007.07.27.**
(731) Sanoma Budapest Zrt., Budapest (HU)
(740) Árva Katalin ügyvéd, ÁRVA Ügyvédi Iroda, Budapest
(541) hotgames
(511) 35 Reklámozás; kereskedelmi ügyletek; kereskedelmi adminisztráció; irodai munkák.

38 Távközlés.

41 Nevelés; szakmai képzés; szórakoztatás; sport- és kulturális tevékenységek.

---

(210) M 08 00106 **(220) 2008.01.16.**
(731) Sanoma Budapest Zrt., Budapest (HU)
(740) Király György, JUREX Iparjogvédelmi Iroda, Budapest
(591)

(511) 16 Nyomdai termékek, kiadványok, újságok, folyóiratok, képeslapok, évkönyvek, könyvek.

41 Nevelés; szakmai képzés; szórakoztatás; sport- és kulturális tevékenységek.

---

(210) M 07 02726 **(220) 2007.07.27.**
(731) Sanoma Digitál Média Közép-Európai Kommunikációs Zrt., Budapest (HU)
(740) dr. Árva Katalin, Árva Ügyvédi Iroda, Budapest
(541) VIP Híradó
(511) 38 Távközlés; különösen televízió-műsorok.

41 Nevelés; szakmai képzés; szórakoztatás; sport- és kulturális tevékenységek.

---

(210) M 08 01969 **(220) 2008.06.13.**
(731) SANTO PORT Kereskedelmi és Szolgáltató Kft., Nyíregyháza (HU)
(740) dr. Jenei Imre, „Jenei és Balogh” Ügyvédi Iroda, Nyíregyháza
(546)

Mo’s boutique

(511) 25 Ruházati cikkek, cipők, kalapáruk.

35 Reklámozás; kereskedelmi ügyletek; kereskedelmi adminisztráció; irodai munkák.

---

(210) M 08 01970 **(220) 2008.06.13.**
(731) SANTO PORT Kereskedelmi és Szolgáltató Kft., Nyíregyháza (HU)
(740) dr. Jenei Imre, „Jenei és Balogh” Ügyvédi Iroda, Nyíregyháza

(546)

(511) 25 Ruházati cikkek, cipők, kalapáruk.

35 Reklámozás; kereskedelmi ügyletek; kereskedelmi adminisztráció; irodai munkák.

---

(210) M 08 01971 **(220) 2008.06.13.**
(731) SANTO PORT Kereskedelmi és Szolgáltató Kft., Nyíregyháza (HU)
(740) dr. Jenei Imre, „Jenei és Balogh" Ügyvédi Iroda, Nyíregyháza
(546)

(511) 25 Ruházati cikkek, cipők, kalapáruk.

35 Reklámozás; kereskedelmi ügyletek; kereskedelmi adminisztráció; irodai munkák.

---

(210) M 08 00325 **(220) 2008.02.01.**
(731) Sara Lee/DE N.V., AD Utrecht (NL)
(740) dr. Szamosi Katalin, S.B.G. & K. Szabadalmi Ügyvivői Iroda, Budapest
(546)

(511) 30 Őrölt pörkölt kávé.

---

(210) M 08 01793 **(220) 2008.05.28.**
(731) SC Croco Srl, Onesti, Judetul Bacau (RO)
(740) Karácsonyi Béla, ADVOPATENT Szabadalmi és Védjegy Iroda, Budapest
(546)

(511) 30 Kávé, tea, kakaó, cukor, rizs, tápióka, szágó, kávépótló szerek; lisztek és más gabonakészítmények, kenyér, péksütemények és cukrászsütemények, fagylaltok; méz, melaszszirup; élesztő, sütőporok; só, mustár; ecet, fűszeres mártások, fűszerek; jég; kivéve a csokoládéból készült termékeket.

35 Reklámozás; kereskedelmi ügyletek, kereskedelmi adminisztráció; irodai munkák; a felsorolt szolgáltatások összességében a 30. osztályhoz tartozó termékekkel kapcsolatban.

---

(210) M 08 01794 **(220) 2008.05.28.**
(731) SC Croco SRL, Judetul Bacau (RO)
(740) Karácsonyi Béla, ADVOPATENT Szabadalmi és Védjegy Iroda, Budapest
(546)

(511) 30 Kávé, tea, kakaó, cukor, rizs, tápióka, szágó, kávépótló szerek; lisztek és más gabonakészítmények, kenyér, péksütemények és cukrászsütemények, fagylaltok; méz, melaszszirup; élesztő, sütőporok; só, mustár; ecet, fűszeres mártások, fűszerek; jég; kivéve a csokoládéból készült termékeket.

35 Reklámozás; kereskedelmi ügyletek, kereskedelmi adminisztráció; irodai munkák; a felsorolt szolgáltatások összességében a 30. osztályhoz tartozó termékekkel kapcsolatban.

---

(210) M 08 00711 **(220) 2008.03.04.**
(731) Shen Zhang Feng, Budapest (HU)
(541) SEVENGREAT
(511) 25 Ruházati cikkek, cipők, kalapáruk.

---

(210) M 08 01786 **(220) 2008.05.28.**
(731) Siam Sun Gold & Silver Import Kft., Budapest (HU)
(740) dr. Sallay István, Sallay Ügyvédi Iroda, Budapest
(591)

(511) 14 Achát, amulettek (ékszerek); apró díszítőtárgyak, bizsuk (ékszerek); arany- és ezüsttárgyak, kivéve az evőeszközöket, a villákat és kanalakat; arany, nyers vagy vert; aranyszálak (ékszerek); aranytárgyak (ékszerek); aranytárgyak utánzatai; asztaldíszek nemesfémből; cigarettadobozok nemesfémből; cigarettaszipkák nemesfémből; cigarettatárcák nemesfémből; cipődíszek nemesfémből; cukorkadobozok nemesfémből; csatok nemesfémből; díszdobozok órákhoz; díszek (ékszerek); dísztűk; dobozok nemesfémből; dohányszelencék nemesfémből; drágakövek; elefántcsont ékszerek; ezüst dísztárgyak; ezüst, megmunkálatlan vagy vert; ezüstcérna; ezüstfonál, ezüsthuzal; ezüsttálak, edények; felszolgálótálcák nemesfémből; féldrágakövek; fogvájótartók nemesfémből; fülbevalók; gömb alakú teatartók nemesfémből; gyertyaoltó eszközök nemesfémből; gyertyatartók cseppfogó karikái nemesfémekből; gyertyatartók, kandeláberek nemesfémből; gyöngyök (ékszerek); gyöngyök szintetikus ámbrából; gyufatartók nemesfémből; gyufásdobozok nemesfémből; gyűrűk (ékszerek); hamutartók dohányosoknak nemesfémből; jelvények nemesfémből; kalapdíszek nemesfémből; karkötők (ékszerek); karórák; kulcskarikák (és hozzájuk tartozó díszek); lágytojástartók nemesfémből; láncok (ékszer); mandzsettagombok; medalionok (ékszerek); medálok; melltűk, brossok (ékszerek); nyakkendőtűk; nyakkendőtűk (csíptetősek); nyakláncok (ékszer); olivin (drágakő); óradobozok, óratokok; óralapok (óragyártás); óraláncok; óramutatók (óragyártás); óraüvegek; órák; órák (faliórák); pénztárcák aprópénzek nemesfémből; púderdobozok nemesfémből; spinnelek (drágakövek); stopperórák; strassz (drágakőutánzat); szalvétagyűrűk nemesfémből; szálak nemesfémből (ékszerek); szivarszipkák nemesfémből; szivartartók nemesfémből; szivartárcák, nemesfémből; teaszűrők nemesfémből; teásdobozok ne-

mesfémből; tubákos szelencék nemesfémből; tűdobozok nemesfémből; tűk (ékszerek); tűk nemesfémből; tűtartók nemesfémből; vázák nemesfémből; zsettdíszek; ékszerek; ékszerek borostyánkőből; ékszeres dobozok (nemesfémből); érmék.

---

(210) M 08 02326 **(220) 2008.07.16.**
(731) SKIRTLIGHT SA, Tortola (VG)
(740) Mészárosné Dónusz Katalin, S.B.G. & K. Szabadalmi Ügyvivői Iroda, Budapest
(546)

(511) 11 Világító-, fűtő-, gőzfejlesztő, főző-, hűtő-, szárító-, szellőztető-, vízszolgáltató és egészségügyi berendezések.

---

(210) M 08 01739 **(220) 2008.05.23.**
(731) Sláger Rádió Műsorszolgáltató Zrt., Budapest (HU)
(740) dr. Gyurácz Andrea, Gyurácz & Medve Ügyvédi Iroda, Budapest
(546)

(511) 36 Alkuszi/ügynöki tevékenység; bankügyletek; biztosítási ügynöki tevékenység; finanszírozási szolgáltatások; gyűjtések szervezése; hitelirodák; hitelkártya-szolgáltatások.

---

(210) M 08 01665 **(220) 2008.05.15.**
(731) SOCIÉTÉ DES PRODUITS NESTLÉ S.A., Vevey (CH)
(740) dr. Tompa Gábor, Tompa Ügyvédi Iroda, Budapest
(541) ÍZZEL, SZÍVVEL, MAGGIVAL
(511) 29 Zöldségek és burgonya (tartósított, szárított vagy főtt), gyümölcsök (tartósított, szárított vagy főtt), gombák (tartósított, szárított vagy főtt), hús, baromfi, vadhús, hal és tengeri ételek, mindezen termékek kivonat formájában is, levesek, zselék, tészták, konzervek, készételek, fagyasztott vagy szárított; lekvárok; tojások; tej, tejszín, vaj, sajt és más tejalapú ételkészítmények; tejpótlók; tejalapú italok; tejalapú és tejszín alapú desszertek; joghurtok; szójatej (tejpótló), szójaalapú készítmények, étkezési olajok és zsírok; fehérje készítmények emberi fogyasztásra készülő ételekhez, krémporok; kolbászok; hentesáruk; mogyoróvaj; levesek, leves koncentrátumok, húsleves, erőleves, leveskockák, levesek.

30 Kávé, kávékivonatok, kávéalapú készítmények és italok; jeges kávé; pótkávék, pótkávékivonatok, pótkávé alapú készítmények és italok; cikória, tea, teakivonatok, teaalapú készítmények és italok, jeges tea, malátaalapú készítmények; kakaó és kakaóalapú készítmények és italok; csokoládé, csokoládés termékek, csokoládéalapú készítmények és italok; cukorkaáruk, édességek, bonbonok, kandiscukrok; cukor, rágógumi; természetes édesítőszerek; pékáruk, kenyér, élesztő, süteménytészta; kekszek, cukrászsütemények, aprósütemények, ostyák, tejkaramellák, pudingok; fagylalt, jégkrém, vizes jégkrémek, szörbet (fagylalt), fagyasztott cukrászkészítmények, fagyasztott sütemények, lágy jégkrémek, fagyasztott desszertek, fagyasztott joghurtok; kötőanyagok jégkrémek és/vagy vizes jégkrémek és/vagy szörbet és/vagy fagyasztott cukrászkészítmények és/vagy fagyasztott sütemények és/vagy könnyű jégkrémek és/vagy fagyasztott desszertek és/vagy fagyasztott joghurtok készítéséhez; méz és mézpótlók; gabonafélék reggelire, müzli, kukoricapelyhek, gabonapehely-szeletek, fogyasztásra kész gabonafélék; gabonakészítmények; rizs, tésztafélék, metélt tészta, nudli, galuska; rizs, liszt vagy gabona alapú élelmiszerek, készételek formájában is; pizzák; szendvicsek; étkezési tésztakeverék és konyhakész kenyértészta; szószok, szója szósz, ketchup; aromatizáló vagy fűszerező készítmények ételekhez, ehető fűszerek, fűszerek, ízesítők, sakátaöntetek, majonéz; mustár; ecet.

---

(210) M 08 01558 **(220) 2008.04.22.**
(731) Somnius Kft., Budapest (HU)
(541) SomnoCenter
(511) 44 Orvosi szolgáltatások; állatgyógyászati szolgáltatások; higiéniai és szépségápolási szolgáltatások emberek és állatok részére; mezőgazdasági, kertészeti és erdészeti szolgáltatások.

---

(210) M 08 01064 **(220) 2008.03.26.**
(731) SPAR Magyarország Kereskedelmi Kft., Bicske (HU)
(740) dr. Dósa Marianna ügyvéd, Budapest
(546)

(511) 3 Fehérítőkészítmények és egyéb, mosásra szolgáló anyagok; tisztító-, fényesítő-, súroló-, és csiszolószerek; szappanok; illatszerek, illóolajok, kozmetikai cikkek, hajmosó szerek; fogkrémek.

5 Gyógyszerészeti és állatgyógyászati készítmények; egészségügyi készítmények gyógyászati használatra; diétás anyagok gyógyászati használatra, bébiételek; tapaszok, kötszeranyagok; fogtömő anyagok és fogászati mintázóanyagok; fertőtlenítőszerek; kártékony állatok és növények irtására szolgáló készítmények; gombaölő szerek (fungicidek), gyomirtó szerek (herbicidek).

16 Papír, karton és ezen anyagokból készült termékek, amelyek nem tartoznak más osztályokba; nyomdaipari termékek; könyvkötészeti anyagok; fényképek; papíripari cikkek, papíripari vagy háztartási ragasztóanyagok; anyagok művészek részére; ecsetek; írógépek és irodai cikkek (bútorok kivételével); tanítási és oktatási anyagok (készülékek kivételével); csomagolásra szolgáló műanyagok (amelyek nem tartoznak más osztályokba); nyomdabetűk; klisék.

29 Hús, hal-, baromfi- és vadhús; húskivonatok; tartósított, szárított és főzött gyümölcsök és zöldségek; zselék, lekvárok (dzsemek), kompótok; tojások, tej és tejtermékek; étkezési olajok és zsírok.

30 Kávé, tea, kakaó, cukor, rizs, tápióka, szágó, kávépótló szerek; lisztek és más gabonakészítmények, kenyér, péksütemények és cukrászsütemények, fagylaltok; méz, melaszszirup; élesztő, sütőporok; só, mustár; ecet, fűszeres mártások; fűszerek; jég.

31 Mezőgazdasági, kertészeti, erdészeti termékek és magok, amelyek nem tartoznak más osztályokba; élő állatok; friss gyümölcsök és zöldségek; vetőmagok, élő növények és virágok; tápanyagok állatok számára; maláta.

32 Sörök; ásványvizek, szénsavas vizek és egyéb alkoholmentes italok; gyümölcsitalok és gyümölcslevek; szörpök és más készítmények italokhoz.

33 Alkoholtartalmú italok (a sörök kivételével).

35 Reklámozás; kereskedelmi ügyletek; kereskedelmi adminisztráció; irodai munkák.

---

(210) M 08 01676 **(220) 2008.05.15.**
(731) Speedy Burritos Kft., Budapest (HU)
(740) dr. Lőrincz Márton, Kőrösi és Lőrincz Ügyvédi Iroda, Budapest

(546)

(511) 43 Vendéglátási (élelmezési) szolgáltatások; ideiglenes szállásadás; bár (szolgáltatások); gyorséttermek; helyfoglalás panziókban; helyfoglalás szállodákban; hordozható épületek bérlete; kantinok, büfék, étkezdék; kávéházak; motelek; nyugdíjasotthonok; óvodák; panziók; rendezvényhez termek kölcsönzése; sátrak kölcsönzése; szálláshely lefoglalása (időleges); szállásügynökségek (szállodák, panziók); szállodai szolgáltatások; székek, asztalok, asztalterítők, üvegáruk kölcsönzése; táborhelyek hasznosítása; turistaházak; vendéglátóipar.

---

(210) M 08 00888 **(220) 2008.03.13.**
(731) Spirit Hotel Gyógyszálloda Kft., Budapest (HU)
(740) dr. Jeszenszki Gábor, Jeszenszki Ügyvédi Iroda, Budapest
(541) Spirit Hotel Thermal Spa
(511) 43 Vendéglátási (élelmezési) szolgáltatások, ideiglenes szállásadás.

---

(210) M 08 00889 **(220) 2008.03.13.**
(731) Spirit Hotel Gyógyszálloda Kft., Budapest (HU)
(740) dr. Jeszenszki Gábor, Jeszenszki Ügyvédi Iroda, Budapest
(541) Spirit Hotel
(511) 43 Vendéglátási (élelmezési) szolgáltatások, ideiglenes szállásadás.

---

(210) M 08 00890 **(220) 2008.03.13.**
(731) Spirit Hotel Gyógyszálloda Kft., Budapest (HU)
(740) dr. Jeszenszki Gábor, Jeszenszki Ügyvédi Iroda, Budapest
(546)

(511) 43 Vendéglátási (élelmezési) szolgáltatások, ideiglenes szállásadás.

---

(210) M 08 00891 **(220) 2008.03.13.**
(731) Spirit Hotel Gyógyszálloda Kft., Budapest (HU)
(740) dr. Jeszenszki Gábor, Jeszenszki Ügyvédi Iroda, Budapest
(546)

(511) 43 Vendéglátási (élelmezési) szolgáltatások, ideiglenes szállásadás.

---

(210) M 08 01382 **(220) 2008.04.17.**
(731) Stallum S+S Gazdasági Politikai Tanácsadó Kft., Budapest (HU)
(546)

A stallum előbb a szolgálat, azután annak javadalmazása.

Stallum prius officium secundum huius merces est.

(511) 35 Reklámozás, kereskedelmi ügyletek, kereskedelmi adminisztráció, irodai munkák, könyvelés, könyvvizsgálat.

---

(210) M 08 01658 **(220) 2008.05.14.**
(731) Starkiss Nyomdaipari Kereskedelmi és Szolgáltató Korlátolt Felelősségű Társaság, Budaörs (HU)
(740) dr. Gaál Judit, Gaál Ügyvédi Iroda, Budapest
(541) Acta Publica
(511) 41 Nevelés; szakmai képzés; szórakoztatás; sport- és kulturális tevékenységek.

---

(210) M 07 02834 **(220) 2007.08.14.**
(731) Sugó-Reklám Kft., Baja (HU)
(740) Benkőné Csillag Lucia szabadalmi ügyvivő, Budapest
(546)

(511) 35 Hirdetési hely forgalmazása, reklámozás.

---

(210) M 08 00318 **(220) 2008.02.01.**
(731) SUMMIT-AGRO HUNGARIA Kereskedelmi Korlátolt Felelősségű Társaság, Budapest (HU)
(740) dr. Gayer Gyula, Gayer és Társai Ügyvédi Iroda, Budapest
(541) SUMMIDOG
(511) 1 Ipari, tudományos, fényképészeti, mezőgazdasági, kertészeti, erdészeti vegyi termékek; feldolgozatlan műgyanták, feldolgozatlan műanyagok; trágyák; vegyi tűzoltó szerek; fémek edzésére és hegesztésére szolgáló készítmények; élelmiszerek tartósítására szolgáló vegyi anyagok; cserzőanyagok; ipari rendeltetésű ragasztóanyagok.

5 Gyógyszerészeti és állatgyógyászati készítmények; egészségügyi készítmények gyógyászati használatra; diétás anyagok gyógyászati használatra, bébiételek; tapaszok, kötszeranyagok; fogtömő anyagok és fogászati mintázóanyagok; fertőtlenítőszerek; kártékony állatok és növények irtására szolgáló készítmények; gombaölő szerek (fungicidek), gyomirtó szerek (herbicidek).

---

(210) M 08 01588 **(220) 2008.05.07.**
(731) Szegedi Paprika Fűszer- és Konzervgyártó ZRt., Szeged (HU)
(546)

(511) 29 Hús, baromfihús és zöldség (főzött) ételkonzerv.

---

(210) M 08 01599 **(220) 2008.05.08.**
(731) Szerencsejáték Zártkörűen Működő Rt., Budapest (HU)
(740) dr. Rásó Hajnalka jogtanácsos, Budapest
(546)

(511) 9 Pénzbedobásos automaták, számítógépprogram és -szoftver, pénzbedobással működő készülékek, világító és mechanikus táblák.

16 Papír, karton és ezen anyagokból készült termékek, amelyek nem tartoznak más osztályokba; nyomdaipari termékek; fényképek; grafikai ábrázolások, poszterek, papíripari cikkek, brosúrák, vékony fűzött könyvek, poszterek, prospektusok, kártyák, irodai cikkek (bútorok kivételével).

35 Reklámozás; hirdetés, hirdetőügynökségek, reklámújság, rádiós reklámozás, televíziós reklámozás, reklámanyagok terjesztése, szabadtéri hirdetés.

41 Filmgyártás, szabadidős szolgáltatások, szórakoztatás, televíziós szórakoztatás, show-műsorok, sorsjátékok lebonyolítása, sorsjátékszervezetek, rádiós szórakoztatás, rádió- és televízióprogramok készítése, versenyek szervezése, rendezése.

---

(210) M 08 01598 **(220) 2008.05.08.**
(731) Szerencsejáték Zártkörűen Működő Részvénytársaság, Budapest (HU)
(740) dr. Rásó Hajnalka jogtanácsos, Budapest
(541) TIPPMIX
(511) 9 Pénzbedobásos automaták, számítógépprogramok és -szoftver, pénzbedobással működő készülékek, világító és mechanikus táblák.

16 Papír, karton és ezen anyagokból készült termékek, amelyek nem tartoznak más osztályokba, nyomdaipari termékek, fényképek, grafikai ábrázolások, poszterek, papíripari cikkek, brosúrák, vékony fűzött könyvek, poszterek, prospektusok, kártyák, irodai cikkek (bútorok kivételével).

35 Reklámozás, hirdetés, hirdetői ügynökségek, reklámújságok, rádiós reklámozás, televíziós reklámozás, reklámanyagok terjesztése, szabadtéri hirdetés.

41 Filmgyártás, szabadidős szolgáltatások, szórakoztatás, televíziós szórakoztatás, show-műsorok, sorsjátékok lebonyolítása, sorsjáték szervezése, rádiós szórakoztatás, rádió- és televízióprogramok készítése, versenyek szervezése, rendezése.

---

(210) M 08 01600 **(220) 2008.05.08.**
(731) Szerencsejáték Zártkörűen Működő Részvénytársaság, Budapest (HU)
(740) dr. Rásó Hajnalka jogtanácsos, Budapest
(546)

(511) 9 Pénzbedobásos automaták, számítógépprogram és -szoftver, pénzbedobással működő készülékek, világító és mechanikus táblák.

16 Papír, karton és ezen anyagokból készült termékek, amelyek nem tartoznak más osztályokba; nyomdaipari termékek; fényképek; grafikai ábrázolások, poszterek, papíripari cikkek, brosúrák, vékony fűzött könyvek, poszterek, prospektusok, kártyák, irodai cikkek (bútorok kivételével).

35 Reklámozás; hirdetés, hirdetőügynökségek, reklámújság, rádiós reklámozás, televíziós reklámozás, reklámanyagok terjesztése, szabadtéri hirdetés.

41 Filmgyártás, szabadidős szolgáltatások, szórakoztatás, televíziós szórakoztatás, show-műsorok, sorsjátékok lebonyolítása, sorsjátékszervezetek, rádiós szórakoztatás, rádió- és televízióprogramok készítése, versenyek szervezése, rendezése.

---

(210) M 08 01601 **(220) 2008.05.08.**
(731) Szerencsejáték Zártkörűen Működő Részvénytársaság, Budapest (HU)
(740) dr. Rásó Hajnalka jogtanácsos, Budapest
(541) TIPPMAX
(511) 9 Pénzbedobásos automaták, számítógépprogram és -szoftver, pénzbedobással működő készülékek, világító és mechanikus táblák.

16 Papír, karton és ezen anyagokból készült termékek, amelyek nem tartoznak más osztályokba; nyomdaipari termékek; fényképek; grafikai ábrázolások, poszterek, papíripari cikkek, brosúrák, vékony fűzött könyvek, poszterek, prospektusok, kártyák, irodai cikkek (bútorok kivételével).

35 Reklámozás; hirdetés, hirdetőügynökségek, reklámújság, rádiós reklámozás, televíziós reklámozás, reklámanyagok terjesztése, szabadtéri hirdetés.

41 Filmgyártás, szabadidős szolgáltatások, szórakoztatás, televíziós szórakoztatás, show-műsorok, sorsjátékok lebonyolítása, sorsjátékszervezetek, rádiós szórakoztatás, rádió- és televízióprogramok készítése, versenyek szervezése, rendezése.

---

(210) M 08 01602 **(220) 2008.05.08.**
(731) Szerencsejáték Zártkörűen Működő Részvénytársaság, Budapest (HU)
(740) dr. Rásó Hajnalka jogtanácsos, Budapest
(541) Tippmax. Itthon Játszik.
(511) 9 Pénzbedobásos automaták, számítógépprogram és -szoftver, pénzbedobással működő készülékek, világító és mechanikus táblák.

16 Papír, karton és ezen anyagokból készült termékek, amelyek nem tartoznak más osztályokba; nyomdaipari termékek; fényképek; grafikai ábrázolások, poszterek, papíripari cikkek, brosúrák, vékony fűzött könyvek, poszterek, prospektusok, kártyák, irodai cikkek (bútorok kivételével).

35 Reklámozás; hirdetés, hirdetőügynökségek, reklámújság, rádiós reklámozás, televíziós reklámozás, reklámanyagok terjesztése, szabadtéri hirdetés.

41 Filmgyártás, szabadidős szolgáltatások, szórakoztatás, televíziós szórakoztatás, show-műsorok, sorsjátékok lebonyolítása, sorsjátékszervezetek, rádiós szórakoztatás, rádió- és televízióprogramok készítése, versenyek szervezése, rendezése.

---

(210) M 08 01604 **(220) 2008.05.08.**
(731) Szerencsejáték Zártkörűen Működő Részvénytársaság, Budapest (HU)
(740) dr. Rásó Hajnalka, Budapest

(546)

(511) 9 Pénzbedobásos automaták, számítógépprogram és -szoftver, pénzbedobással működő készülékek, világító és mechanikus táblák.

16 Papír, karton és ezen anyagokból készült termékek, amelyek nem tartoznak más osztályokba; nyomdaipari termékek; fényképek; grafikai ábrázolások, poszterek, papíripari cikkek, brosúrák, vékony fűzött könyvek, poszterek, prospektusok, kártyák, irodai cikkek (bútorok kivételével).

35 Reklámozás; hirdetés, hirdetőügynökségek, reklámújság, rádiós reklámozás, televíziós reklámozás, reklámanyagok terjesztése, szabadtéri hirdetés.

41 Filmgyártás, szabadidős szolgáltatások, szórakoztatás, televíziós szórakoztatás, show-műsorok, sorsjátékok lebonyolítása, sorsjátékszervezetek, rádiós szórakoztatás, rádió- és televízióprogramok készítése, versenyek szervezése, rendezése.

---

(210) M 08 02059 **(220) 2008.06.20.**
(731) Szombathelyi Egyházmegye, Szombathely (HU)
(740) dr. Tóth József, Szombathely

(546)

(511) 16 Újságok.

---

(210) M 08 01423 **(220) 2008.04.24.**
(731) SZŰCS és TÁRSA Kereskedelmi és Szolgáltató Betéti Társaság, Pécsvárad (HU)
(541) SÁRKÁNY-MIX
(511) 30 Kávé, tea, kakaó, cukor, rizs, tápióka, szágó, kávépótló szerek; lisztek és más gabonakészítmények, kenyér, péksütemények és cukrászsütemények, fagylaltok; méz, melaszszirup; élesztő, sütőporok; só, mustár; ecet, fűszeres mártások; fűszerek; jég.

---

(210) M 08 01404 **(220) 2008.04.17.**
(731) The Coca-Cola Company, Atlanta, Georgia (US)
(740) dr. Szigeti Éva, DANUBIA Szabadalmi és Jogi Iroda Kft., Budapest

(546)

(511) 32 Sörök; ásványvizek, szénsavas vizek és egyéb alkoholmentes italok; gyümölcsitalok és gyümölcslevek; szörpök és más készítmények italokhoz, különösen ásványvizek és szénsavas vizek.

---

(210) M 08 02221 **(220) 2008.07.07.**
(731) Tápió-Malom Élelmiszer- és Malomipari Kft., Jászberény (HU)
(740) dr. Kereszty Marcell szabadalmi ügyvivő, Gödölle, Kékes, Mészáros & Szabó Szabadalmi és Védjegy Iroda, Budapest
(541) Dr. Grehem
(511) 30 Lisztek és más gabonakészítmények, különösen grahamlisztek, magokat vagy magőrleményeket tartalmazó grahamlisztek, rozsos grahamlisztek, tönkölybúzás grahamlisztek, vitaminnal dúsított grahamlisztek és csírát tartalmazó grahamlisztek.

---

(210) M 08 01690 **(220) 2008.05.16.**
(731) dr. Urszán Albert, Budapest (HU)
(740) dr. Pozsonyi Tibor, Pozsonyi és Társai Ügyvédi Iroda, Budapest

(546)

(511) 44 Orvosi szolgáltatások; állatgyógyászati szolgáltatások; higiéniai és szépségápolási szolgáltatások emberek és állatok részére; mezőgazdasági, kertészeti és erdészeti szolgáltatások.

---

(210) M 08 01396 **(220) 2008.04.17.**
(731) V-Contact Kereskedelmi Kft., Szada (HU)
(740) dr. Krajnyák András, Dr. Asbóth, dr. Krajnyák & Társa Ügyvédi és Szabadalmi Iroda, Budapest
(541) dero
(511) 3 Fehérítőkészítmények és egyéb, mosásra szolgáló anyagok; tisztító-, fényesítő-, súroló- és csiszolószerek; szappanok; illatszerek, illóolajok, kozmetikai cikkek, hajmosó szerek; fogkrémek.

---

(210) M 08 01688 **(220) 2008.05.16.**
(731) V-Contact Kereskedelmi Kft., Szada (HU)
(740) dr. Krajnyák András, Dr. Asbóth, dr. Krajnyák & Társa Ügyvédi és Szabadalmi Iroda, Budapest
(541) brut
(511) 3 Borotválkozás utáni arcszeszek; borotválkozó készítmények; dezodorok személyes használatra.

---

(210) M 07 03159 **(220) 2007.09.17.**
(731) Vadász Ákos, Budapest (HU)
(541) Szúrja Jóga központ
(511) 41 Oktatás és sport, valamint jóga.

---

(210) M 08 00643 **(220) 2008.02.27.**
(731) Varga Gábor, Érd (HU)
(740) dr. Ormós Zoltán, Ormós Ügyvédi Iroda, Budapest
(541) webklíma
(511) 11 Világító-, fűtő-, gőzfejlesztő, főző-, hűtő-, szárító-, szellőztető-, vízszolgáltató és egészségügyi berendezések, klímaberendezések.

---

(210) M 08 01975 **(220) 2008.06.13.**
(731) Vaux Trade Inc., Panama (PA)
(740) dr. Dux Veronika, Dux Ügyvédi Ügyvédi Iroda, Budapest

(546)

(511) 16 Papír, karton és ezen anyagokból készült termékek, amelyek nem tartoznak más osztályokba; nyomdaipari termékek; könyvkötészeti anyagok; fényképek; papíripari cikkek, papíripari vagy háztartási ragasztóanyagok; anyagok művészek részére; ecsetek; írógépek és irodai cikkek (bútorok kivételével); tanítási és oktatási anyagok (készülékek kivételével); csomagolásra szolgáló műanyagok (amelyek nem tartoznak más osztályokba); nyomdabetűk; klisék, újságok.

(210) M 08 02073 **(220) 2008.06.24.**
(731) Venta Facility Services Hungary Kft., Budapest (HU)
(546)

VENTA FACILITY SERVICES

(511) 37 Építkezés; javítás; szerelési szolgáltatások.

44 Mezőgazdasági, kertészeti és erdészeti szolgáltatások.

---

(210) M 08 01431 **(220) 2008.04.24.**
(731) VIL-FOR Kereskedelmi és Szolgáltató Kft., Budapest (HU)
(740) dr. Pap Lajos, Pap Ügyvédi Iroda, Budapest
(546)

Minden vásár nap!

(511) 35 Reklámozás; kereskedelmi ügyletek; kereskedelmi adminisztráció; irodai munkák; adatgyűjtés kereskedelmi ügyletekről, adatkutatás számítógépfájlokban (mások számára), adóbevallások elkészítése, becslés kereskedelmi ügyletekben, beszerzői szolgáltatások (áruk illetve szolgáltatások beszerzése mások számára), bérszámfejtés, eladási propaganda (mások számára), elosztó-, adagolóautomaták kölcsönzése, fénymásolás, fénymásológépek kölcsönzése, gazdasági előrejelzések, gépírási szolgáltatások, gyapjúanyagok becslése, gyorsírási szolgáltatások, hirdetések levélben megrendelve, hirdetési hely kölcsönzése, hirdetési oldalak készítése, import-export ügynökségek, információk számítógépes adatbázisokba való rendezése, információknak számítógépes adatbázisokba való szerkesztése, iratmásolás, irodagépek és készülékek kölcsönzése, kereskedelmi információs ügynökségek, kereskedelmi vagy reklámcélú kiállítások szervezése, kereskedelmi vagy reklámcélú vásárok szervezése, kirakatrendezés, konzultáció személyzeti kérdésekben, költöztetőszolgálat vállalkozások számára, könyvelés, könyvvizsgálat, közlemények átírása, közönségszolgálat, közvélemény-kutatás, kutatások ügyletekkel kapcsolatban, lábon álló fa értékbecslése, manöken/modell-szolgálatok reklám vagy kereskedelmi célból, munkaerő-toborzás, online hirdetői tevékenység számítógépes hálózaton, piaci tanulmányok, piackutatás, rádiós reklámozás, reklámanyag naprakész állapotba hozása, reklámanyagok kölcsönzése, reklámanyagok (röplapok, prospektusok, nyomtatványok, áruminták) terjesztése, reklámanyagok terjesztése, reklámidő bérlete távközlési médiumban, reklámozás, reklámszövegek publikálása, reklámügynökségek, hirdetőügynökségek, sajtófigyelés, segítségnyújtás kereskedelmi vagy iparvállalatok irányításában, segítségnyújtás üzletvezetéshez, statisztikai információnyújtás, szabadtéri hirdetés, szakmai konzultációk üzleti ügyekben, szakvéleményadás gazdasági ügyekben, szállodai üzletvezetés, számítógépes nyilvántartások kezelése számlakivonatok összeállítása, személyzet kiválasztása pszichológiai eljárásokkal, szövegfeldolgozás, tehervagonok helymeghatározása számítógéppel, telefonos üzenetközvetítés (telefonon el nem érhető személyeknek), televíziós reklámozás, titkársági szolgáltatások, újság-előfizetések intézése (mások számára), állásközvetítő irodák, árubemutatás, áruminták terjesztése, árverés, önköltségelemzés, üzleti felvilágosítás, tájékoztatás, üzleti információk, üzleti menedzselés előadóművészek részére, üzletszervezési és üzletvezetési tanácsadás, üzletszervezési tanácsadás, üzletvezetési konzultáció, üzletvezetési tanácsadó szolgálatok.

---

(210) M 08 01450 **(220) 2008.04.23.**
(731) VIL-FOR Kereskedelmi és Szolgáltató Kft., Budapest (HU)
(740) dr. Pap Lajos, Pap Ügyvédi Iroda, Budapest
(546)

VÁSÁR MARKET
Minden nap vásár nap!

(511) 35 Reklámozás; kereskedelmi ügyletek; kereskedelmi adminisztráció; irodai munkák; adatgyüjtés kereskedelmi ügyletekről, beszerzői szolgáltatások (áruk illetve szolgáltatások beszerzése mások számára), bérszámfejtés, eladási propaganda (mások számára), elosztó-, adagolóautomaták kölcsönzése, fénymásolás, fénymásológépek kölcsönzése, gazdasági előrejelzések, gépipari szolgáltatások, gyapjúanyagok becslése, gyorsítási szolgáltatások, hirdetések levélben megrendelve, hirdetési hely kölcsönzése, hirdetési oldalak készítése, import-export ügynökségek, információk számítógépes adatbázisokba való rendezése, információknak számítógépes adatbázisokba való szerkesztése, iratmásolás, irodagépek és készülékek kölcsönzése, kereskedelmi információs ügynökségek, kereskedelmi vagy reklámcélú kiállítások szervezése, kereskedelmi vagy reklámcélú vásárok szervezése, kirakatrendezés, konzultáció személyzeti kérdésekben, költöztetőszolgálat vállalkozások számára, könyvelés könyvvizsgálat, közlemények átírása, közönségszolgálat, közvélemény-kutatás, kutatások ügyletekkel kapcsolatban, lábon álló fa értékbecslése, manöken/modell-szolgálatok reklám vagy kereskedelmi célból, munkaerő-toborzás, online hirdetői tevékenység számítógépes hálózaton, piaci tanulmányok, piackutatás, rádiós reklámozás, reklámanyag naprakész állapotba hozása, reklámanyagok kölcsönzése, reklámanyagok (röplapok, prospektusok, nyomtatványok, áruminták) terjesztése, reklámanyagok terjesztése, reklámidő bérlete távközlési médiumban, reklámozás, reklámszövegek publikálása, reklámügynökségek, hirdetőügynökségek, sajtófigyelés, segítségnyújtás kereskedelmi vagy iparvállalatok irányításában, segítségnyújtás üzletvezetéshez, statisztikai információnyújtás, szabadtéri hirdetés, szakmai konzultációk üzleti ügyekben, szakvéleményadás gazdasági ügyekben, szállodai üzletvezetés, számítógépes nyilvántartások kezelése, számlakivonatok összeállítása, személyzet kiválasztása pszichológiai eljárásokkal, szövegfeldolgozás, tehervagonok helymeghatározása számítógéppel, telefonos üzenetközvetítés (telefonon el nem érhető személyeknek), televíziós reklámozás, titkársági szolgáltatások újság-előfizetések intézése (mások számára), állásközvetítő irodák, árubemutatás terjesztése, árverés, önköltségelemzés, üzleti felvilágosítás, tájékoztatás, üzleti információk, üzleti menedzselés előadóművészek részére, üzletszervezési és üzletvezetési tanácsadás, üzletszervezési tanácsadás, üzletvezetési konzultáció, üzletvezetési tanácsadó szolgálatok.

---

(210) M 08 00118 **(220) 2008.01.17.**
(731) Vimpex Kereskedelmi és Vendéglató Kft., Budapest (HU)
(541) SÁRKÁNY CENTER
(511) 35 Reklámozás; kereskedelmi ügyletek; kereskedelmi adminisztráció; irodai munkák.

36 Biztosítás; pénzügyi ügyletek; valutaügyletek; ingatlanügyletek.

37 Építkezés, javítás, szerelési szolgáltatások.

39 Szállítás; áruk csomagolása és raktározása; utazásszervezés.

41 Nevelés; szakmai képzés; szórakoztatás; sport- és kulturális tevékenységek.

42 Tudományos és műszaki szolgáltatások, valamint az idetartozó tervezői és kutatói tevékenység; ipari elemző és kutató szolgáltatások; számítástechnikai hardver- és szoftvertervezés és -fejlesztés.

43 Vendéglátási (élelmezési) szolgáltatások; ideiglenes szállásadás.

44 Orvosi szolgáltatások; állatgyógyászati szolgáltatások; higiéniai és szépségápolási szolgáltatások emberek és állatok részére; mezőgazdasági, kertészeti és erdészeti szolgáltatások.

45 Mások által egyéni igényeknek megfelelően nyújtott személyes és társadalmi jellegű szolgáltatások; biztonsági szolgáltatások személyek és vagyontárgyak védelmére.

---

(210) M 08 01390 **(220) 2008.04.17.**
(731) Vision Pharma Optikai Kft., Budapest (HU)
(740) dr. Medveczky László István ügyvéd, Sarkadi & Társai Ügyvédi Iroda, Budapest
(546)

purity

(511) 5 Fertőtlenítőoldatok; kontaktlencse-tisztító, fertőtlenítő és áztató oldatok és készítmények; szemlemosó oldatok; műkönny; sóoldatok.

9 Optikai berendezések és felszerelések; kontaktlencsék; kontaktlencse-tároló tokok; valamint a fenti termékekkel kapcsolatos alkatrészek és felszerelések.

---

(210) M 08 01139 **(220) 2008.04.02.**
(731) Vértesy László 10%, Budapest (HU);
Krizsán Győző 10%, Budapest (HU);
Oszter Sándor 10%, Diósjenő (HU);
Konter László 10%, Budapest (HU);
Both József 60%, Rétság (HU)
(740) dr. Nagy G. Zsuzsanna, Dr. Nagy G. Zsuzsanna Ügyvédi Iroda, Budapest
(546)

DUNAMIT

AZ ÉDESVÍZ
JÖVŐJE !

(511) 41 Nevelés; szakmai képzés; szórakoztatás; sport- és kulturális tevékenységek.

---

(210) M 08 01639 **(220) 2008.05.13.**
(731) Waller György, Budapest (HU)
(740) dr. Bogsch Hanna, DANUBIA Szabadalmi és Jogi Iroda Kft., Budapest
(546)

PaReNTiS
SZÜLŐKÉPZŐ

(511) 41 Nevelés; szakmai képzés; szórakoztatás, sport- és kulturális tevékenységek és filmgyártás.

---

(210) M 08 01503 **(220) 2006.09.19.**
(731) Walter Werkzeuge Salzburg GmbH, Anif (AT)
(740) S.B.G. & K. Szabadalmi Ügyvivői Iroda, Budapest
(546)

KRAFT
WERKZEUGE

(511) 6 Fémtermékek; vasáruk; fém tömegcikkek; fém láncok, amelyek nem tartoznak más áruosztályba (kivéve járművek hajtóláncai); szögek, csavarok, fém anyacsavarok; szerszámkészletek, (fémből készült,és üres, szerszámokat nem tartalmazó) szerszámdobozok, szerszámosládák, satupadok és fém befogógyűrűk; forrasztódrótok és forrasztópálcák; fém hegesztődrótok és hegesztőpálcák.

7 Szerszámgépek; hajtómotorok, kivéve szárazföldi járművek motorja; betonkeverők; festő- és vakológépek; fúrógépek; lécek; sűrített levegős gépek; légszivattyúk; villanymotorok (kivéve szárazföldi járművekhez); marógépek, gyalugépek; csiszoló- és polírozókészülékek és -gépek; vágó- és darabológépek; fűrészgépek és fűrészlapok (mint gépalkatrészek); kivágógépek; ipari sajtológépek; szivattyúk (gépek); kompresszorok (gépek); famegmunkáló és fémmegmunkáló gépek; csőmegmunkáló és csőgyártó gépek; kőmegmunkáló gépek; tisztítógépek; elektromos hegesztőgépek; mechanikus működtetésű kéziszerszámok; elektromos, pneumatikus és hidraulikus kéziszerszámok; mezőgazdasági eszközök, kertészeti berendezések, szalmaszecskázó gépek, fűnyíró gépek; favágó gépek és farönkhasító gépek; mechanikus működtetésű csigasorok, csörlők, autóemelő gépek, emelőpadok és emelőberendezések, anyag- és áruliftek; elektromos konyhai gépek; mosogatógépek; mosógépek, vasalógépek; gázzal működő forrasztókészülékek és lágyforrasztó vas; gázműködtetésű hegesztőkészülékek és hegesztőpisztolyok.

8 Kéziszerszámok és kézi működtetésű eszközök; kerti kéziszerszámok; kések; kézi működtetésű mezőgazdasági felszerelések.

9 Súlymérő-, egyéb mérő- és ellenőrző (megfigyelő) készülékek és eszközök; mérő- és tesztberendezések; elektromos forrasztó készülékek és forrasztóvas; elektromos hegesztőgépek; ívhegesztő elektródák.

11 Világítókészülékek- és berendezések, elektromos lámpák; forrasztólámpák, zseblámpák, világítótestek.

---

(210) M 07 02881 **(220) 2005.08.30.**
(731) Warner Bros. Entertainment Inc., Burbank, California (US)
(740) dr. Kovári Zoltán, ADVOPATENT Szabadalmi Iroda, Budapest
(546)

F·R·I·E·N·D·S
CAFÉ

(511) 35 Kávéházi, étkezdei, kantin, kávézói, falatozói és éttermi szolgáltatások és berendezések/létesítmények ellátása és ügyvitele; információs szolgáltatások szállodák, éttermek és kávéházak vonatkozásában, amelyet egy globális számítógépes hálózatról vagy az internetről online módon nyújtanak; információ, tanácsadás és konzultáció.

43 Vendéglátási (élelmezési) szolgáltatások; ideiglenes szállásadás; szállodai és motelszolgáltatások; televíziós produkciók témájával tematizált szállodai és motelszolgáltatások; éttermi és vendéglátóipari szolgáltatások; televíziós produkciók témájával tematizált étkezdei, kantin, kávézói, falatozói és éttermi szolgáltatások és berendezések/létesítmények; berendezések/létesítmények és felszerelések kölcsönzése vagy bérbeadása értekezletek, konferenciák és kiállítások számára; szálláshelyek foglalása szállodai szállások és más szállások vonatkozásában.

---

(210) M 07 04018 **(220) 2007.12.03.**
(731) YTON Internet Travel Kft., Budapest (HU)
(740) dr. Váti Zsuzsanna Andrea, VÁTI Ügyvédi Iroda, Budapest
(541) dynamic packiging
(511) 39 Utazások szervezése.

---

(210) M 07 03868 **(220) 2007.11.20.**
(731) Yunda Kft., Budapest (HU)
(546)

Beetle

(511) 25 Cipők.

---

(210) M 08 01668 **(220) 2008.05.15.**
(731) Zwack Unicum Nyrt., Budapest (HU)
(546)

FÜTYÜLŐS FASHION

(511) 18 Bőr és bőrutánzatok, ezen anyagokból készült olyan termékek, amelyek nem tartoznak más osztályokba; állatbőrök és irhák; utazótáskák és bőröndök; esernyők, napernyők és sétapálcák; ostorok, hámok, nyergek és lószerszámok.

25 Ruházati cikkek, cipők, kalapáruk.

---

(210) M 08 01367 **(220) 2008.04.16.**
(731) Zöld Pardon Vendéglátó és Kulturális Szolgáltató Korlátolt Felelősségű Társaság, Budapest (HU)
(740) dr. Schiffer András, Schiffer és Társai Ügyvédi Iroda, Budapest
(541) SZEPARÉ
(511) 35 Reklámozás, kereskedelmi ügyletek.

41 Szórakoztatás, sport- és kulturális tevékenységek.

43 Vendéglátás (élelmezés).

---

(210) M 08 01368 **(220) 2008.04.16.**
(731) Zöld Pardon Vendéglátó és Kulturális Szolgáltató Korlátolt Felelősségű Társaság, Budapest (HU)
(740) dr. Schiffer András, Schiffer és Társai Ügyvédi Iroda, Budapest
(546)

Szepare
kint is bent

(511) 35 Reklámozás, kereskedelmi ügyletek.

41 Szórakoztatás, sport- és kulturális tevékenységek.

43 Vendéglátás (élelmezés).

---

(210) M 08 01184 **(220) 2008.04.07.**
(731) Én is akarok szavazni Szolgáltató Kft. b.a., Budapest (HU)
(740) dr. Szalay Péter, Jutasi & Társai Ügyvédi Iroda, Budapest
(546)

www.IWantToVoteToo.com®

(511) 21 Eszközök, edények és tartályok háztartási és konyhai célokra; fésűk és szivacsok; kefék (az ecsetek kivételével); kefegyártáshoz használt anyagok; takarítóeszközök; vasforgács; nyers vagy félig megmunkált üveg (kivéve az építéshez használt üveget); üveg-, porcelán- és fajanszáruk, amelyek nem tartoznak más osztályokba.

25 Ruházati cikkek, cipők, kalapáruk.

35 Reklámozás; kereskedelmi ügyletek; kereskedelmi adminisztráció; irodai munkák.

42 Tudományos és műszaki szolgáltatások, valamint az idetartozó tervezői és kutatói tevékenység; ipari elemző és kutató szolgáltatások; számítástechnikai hardver- és szoftvertervezés és -fejlesztés.

---

(210) M 08 01559 **(220) 2008.05.05.**
(731) ÜTT Ürömi Tojásfeldolgozó Kft., Üröm (HU)
(740) Török Antal, Győr
(554)

(511) 30 Száraztészták; különféle félkész tészták.

A rovat 196 db közlést tartalmaz.

Védjegybejelentés meghirdetése és védjegy lajstromozása különleges gyorsított eljárásban II.

(111) 194.975 (151) 2008.08.28.
(210) M 08 02263 (220) 2008.07.10.
(732) Anker Hungária Sütőipari Kft., Budapest (HU)
(740) dr. Bajkai István, S.B.G. & K. Budapesti Ügyvédi Iroda, Budapest
(546)

(511) 30 Kávé, tea, kakaó, cukor, rizs, tápióka, szágó, kávépótló szerek; lisztek és más gabonakészítmények, kenyér, péksütemények és cukrászsütemények, fagylaltok; méz, melaszszirup; élesztő, sütőporok; só, mustár; ecet, fűszeres mártások; fűszerek; jég.

35 Reklámozás; kereskedelmi ügyletek; kereskedelmi adminisztráció; irodai munkák.

A rovat 1 db közlést tartalmaz.
A rovatban meghirdetett lajstromozott védjegyek: 194.975

Lajstromozott védjegyek II.

(111) 192.186 (151) 2007.11.07
(210) M 05 01409 (220) 2005.04.18.
(732) Quattroplast Kft., Budapest (HU)
(740) dr. Sóvári Miklós, DANUBIA Szabadalmi és Védjegy Iroda Kft., Budapest
(541) Quattroplast
(511) 1 Műanyag granulátumok és porok, hőre lágyuló és hőre keményedő műanyag termékek gyártásához.
17 Műszaki műanyag féltermékek, különösen öntéssel, extrudálással, préseléssel, fröccsentéssel, hőformázással gyártott rudak, lemezek, csövek, profilok; szállal és egyéb adalékkal erősített, illetve erősítetlen hőre keményedő és hőre lágyuló műanyag termékek.
19 Nem fémes építőanyagok, műanyag alapú lemezek és profilok.
35 Reklámozás; saját kiadású folyóiratban más cégek reklámozása.
40 Anyagmegmunkálás; fröccsentés, extrudálás, öntés, sajtolás, hőformázás, forgácsolás.
41 Szakmai képzés; műszaki ismeretek terjesztése.
42 Tudományos és műszaki szolgáltatások; feldolgozás- és alkalmazástechnikai ismeretekkel kapcsolatos tanácsadás.

---

(111) 194.165 (151) 2008.05.19.
(210) M 07 02438 (220) 2007.07.05.
(732) BIBAS Kft., Budapest (HU)
(541) BIBAS
(511) 35 Nagykonyhai és kávégépek forgalmazása.

---

(111) 194.197 (151) 2008.05.28.
(210) M 07 03327 (220) 2007.09.26.
(732) Veres Zoltán, Miskolc (HU)
(541) Hiteltolmács
(511) 36 Biztosítás; pénzügyi ügyletek; valutaügyletek; ingatlanügyletek.

---

(111) 194.241 (151) 2008.05.29.
(210) M 07 03535 (220) 2007.10.18.
(732) Royal Borház Európa Kft., Szarvas (HU)
(740) dr. Mészáros János József, Mészáros Ügyvédi Iroda, Miskolc
(546)

(511) 33 Soproni eredetmegjelölés területéről származó borok.

---

(111) 194.242 (151) 2008.05.29.
(210) M 07 02965 (220) 2007.08.29.
(732) Tokaj Kereskedőház Zrt., Tolcsva (HU)
(740) dr. Frank Andrea, Czeglédi és Társai Ügyvédi Iroda, Budapest
(546)

(511) 33 Tokaj eredetmegjelölés területéről származó borok.

---

(111) 194.243 (151) 2008.05.29.
(210) M 07 03335 (220) 2007.10.02.
(732) Törley Pezsgőpincészet Kft., Budapest (HU)
(740) dr. Kimmel József, Fazekas & Társai Ügyvédi Iroda, Budapest
(541) GÁLA
(511) 33 Borok, pezsgők.

---

(111) 194.244 (151) 2008.05.29.
(210) M 07 03331 (220) 2007.10.02.
(732) Törley Pezsgőpincészet Kft., Budapest (HU)
(740) dr. Kimmel József, Fazekas & Társai Ügyvédi Iroda, Budapest
(541) TALISMAN
(511) 33 Borok, pezsgők.

---

(111) 194.245 (151) 2008.05.29.
(210) M 07 03334 (220) 2007.10.02.
(732) Törley Pezsgőpincészet Kft., Budapest (HU)
(740) dr. Kimmel József, Fazekas & Társai Ügyvédi Iroda, Budapest
(541) FORTUNA
(511) 33 Borok, pezsgők.

---

(111) 194.246 (151) 2008.05.29.
(210) M 07 03329 (220) 2007.10.02.
(732) Gréczi János, Budapest (HU)
(541) GHOST ENERGY DRINK
(511) 32 Energiaital.

---

(111) 194.247 (151) 2008.05.29.
(210) M 07 03139 (220) 2007.09.14.
(732) CONFHOTEL-NET Szolgáltató Korlátolt Felelősségű Társaság, Budapest (HU)
(541) C-Travel
(511) 35 Reklámozás; kereskedelmi ügyletek; kereskedelmi adminisztráció; irodai munkák.
38 Távközlés.
39 Szállítás; áruk csomagolása és raktározása; utazásszervezés.
41 Nevelés; szakmai képzés; szórakoztatás; sport- és kulturális tevékenységek.
42 Tudományos és műszaki szolgáltatások, valamint az idetartozó tervezői és kutatói tevékenység; ipari elemző és kutató szolgáltatások; számítástechnikai hardver- és szoftvertervezés és -fejlesztés.

---

(111) 194.248 (151) 2008.05.29.
(210) M 07 02964 (220) 2007.08.29.
(732) Tokaj Kereskedőház Zrt., Tolcsva (HU)
(740) dr. Frank Andrea, Czeglédi és Társai Ügyvédi Iroda, Budapest
(546)

(511) 33 Tokaj eredetmegjelölés területéről származó borok.

---

(111) 194.250 (151) 2008.05.29.
(210) M 07 03349 (220) 2007.10.02.
(732) Kovács Gyula, Sopron (HU)
(740) Török Antal, Győr
(546)

(511) 36 Ingatlanügynökség, ingatlanközvetítés; biztosítás-, pénzügyi, ingatlanügyletek; ingatlan-, befektetés-, pénz-, biztosítási ügyek esetében tanácsadás; pénzügyi értékelések; vagyonkezelés, ingatlan értékbecslése, ingatlanforgalmazás, -bérbeadás és -kezelés.

41 Nevelés; szakmai képzés; közép-, felsőfokú, egyetemi, vállalati, egyéb szervezeten belüli oktatás, továbbképzés, vezetőképzés, felnőttoktatás.

42 Mérnöki tevékenység, tervezés, műszakirajz-készítés (mérnöki munka), műszaki tervtanulmányok készítése, műszaki kutatás, földmérés, szakvélemény adása (mérnöki munkákkal kapcsolatban); építési tanácsadó szolgálat, fővállalkozás, beruházásszervezés és bonyolítás, építkezésekhez tervkészítés, mérnöki, szakértői munkák, szakértői vélemények; geodéziai térképek készítése; környezet- és természetvédelmi tanulmányok kidolgozása; számítástechnikai tanácsadás; számítógép-programozás, adatbázisok működtetése és kezelése, weblapok összeállítása és elkészítése, üzleti tranzakciók dokumentációjának elkészítése.

---

(111) 194.251 (151) 2008.05.29.
(210) M 07 02966 (220) 2007.08.29.
(732) Tokaj Kereskedőház Zrt., Tolcsva (HU)
(740) dr. Frank Andrea, Czeglédi és Társai Ügyvédi Iroda, Budapest
(546)

(511) 33 Tokaj eredetmegjelölés területéről származó borok.

---

(111) 194.253 (151) 2008.05.29.
(210) M 07 03348 (220) 2007.10.02.
(732) Polgár Pince Kft., Villány (HU)
(740) dr. Zilai János, Földes-Kővári-Zilai Ügyvédi Iroda, Budapest
(541) ARANYHÁRS
(511) 33 Borok.

---

(111) 194.254 (151) 2008.05.29.
(210) M 07 03138 (220) 2007.09.14.
(732) CONFHOTEL-NET Szolgáltató Korlátolt Felelősségű Társaság, Budapest (HU)
(541) Ongo
(511) 35 Reklámozás; kereskedelmi ügyletek; kereskedelmi adminisztráció; irodai munkák.

38 Távközlés.

39 Szállítás; áruk csomagolása és raktározása; utazásszervezés.

41 Nevelés; szakmai képzés; szórakoztatás; sport- és kulturális tevékenységek.

42 Tudományos és műszaki szolgáltatások, valamint az idetartozó tervezői és kutatói tevékenység; ipari elemző és kutató szolgáltatások; számítástechnikai hardver- és szoftvertervezés és -fejlesztés.

---

(111) 194.255 (151) 2008.05.29.
(210) M 07 02967 (220) 2007.08.29.
(732) Tokaj Kereskedőház Zrt., Tolcsva (HU)
(740) dr. Frank Andrea, Czeglédi és Társai Ügyvédi Iroda, Budapest
(546)

(511) 33 Tokaj eredetmegjelölés területéről származó borok.

---

(111) 194.256 (151) 2008.05.29.
(210) M 07 03745 (220) 2007.11.07.
(732) Voice-Kraft Kft., Budapest (HU)
(546) voice-kraft
(511) 9 Hangszóródobozok, hangátviteli készülékek, hangszórók, hangosbemondók, hangvisszaadó készülékek, határolók, limiterek.

---

(111) 194.259 (151) 2008.05.29.
(210) M 07 03341 (220) 2007.10.02.
(732) Magyar Telekom Távközlési Nyrt., Budapest (HU)
(546) Telelalálat
(511) 16 Papír, karton és ezen anyagból készült termékek, amelyek nem tartoznak más osztályokba; nyomdaipari termékek, brosúrák, katalógusok, magazinok, naptárak, nyomtatványok, transzparensek (papíráruk).

35 Reklámozás, kereskedelmi ügyletek, kereskedelmi adminisztráció.

38 Távközlés.

(111) 194.260 (151) 2008.05.29.
(210) M 07 03330 (220) 2007.10.02.
(732) Gréczi János, Budapest (HU)
(541) PREDATOR ENERGY DRINK
(511) 32 Energiaital.

---

(111) 194.313 (151) 2008.06.03.
(210) M 07 02371 (220) 2004.08.10.
(732) Neways, Inc., Springville, Utah (US)
(740) Varannai Csaba, ADVOPATENT Szabadalmi és Védjegy Iroda, Budapest
(541) PROTHIN
(511) 5 Egészségügyi, diétás és táplálkozási kiegészítő termékek, készítmények és anyagok; táplálkozási kiegészítő italok és italkeverékek; ételhelyettesítő diétás italkeverékek; vitaminok, ásványok, valamint az ebbe az osztályba tartozó minden más termék.

---

(111) 194.315 (151) 2008.06.04.
(210) M 06 01266 (220) 2006.04.12.
(732) Medi-Quality Kft., Budapest (HU)
(740) dr. Szalóki Szilvia, Dr. Szalóki Ügyvédi Iroda, Budapest
(541) MEDI-PLAZA
(511) 35 Reklámozás; kereskedelmi ügyletek; kereskedelmi adminisztráció; irodai munkák.
36 Biztosítás; pénzügyi ügyletek; valutaügyletek; ingatlanügyletek.
44 Orvosi szolgáltatások; állatgyógyászati szolgáltatások; higiéniai és szépségápolási szolgáltatások emberek és állatok részére; mezőgazdasági, kertészeti és erdészeti szolgáltatások.

---

(111) 194.316 (151) 2008.06.04.
(210) M 07 02364 (220) 2007.06.29.
(732) Baumühlerné Pillmann Andrea, Nagyvenyim (HU)
(740) dr. Karsay Zsófia, Szabadalmi Ügyvédi Iroda, Győr
(541) BABÁK ÉS KISGYERMEKEK NYELVTANULÁSI FORRADALMA
(511) 41 Nevelés; szakmai képzés, tanácsadás, szórakoztatás; sport- és kulturális tevékenységek.

---

(111) 194.317 (151) 2008.06.04.
(210) M 07 02763 (220) 2007.08.02.
(732) Valeant Pharma Magyarország Kft., Budapest (HU)
(541) GEMDEX
(511) 5 Gyógyszerészeti, állatgyógyászati és egészségügyi termékek.

---

(111) 194.318 (151) 2008.06.04.
(210) M 07 02764 (220) 2007.08.02.
(732) Valeant Pharma Magyarország Kft., Budapest (HU)
(541) PLATENON
(511) 5 Gyógyszerészeti, állatgyógyászati és egészségügyi termékek.

---

(111) 194.319 (151) 2008.06.04.
(210) M 07 02765 (220) 2007.08.02.
(732) Valeant Pharma Magyarország Kft., Budapest (HU)
(541) DOPRAX
(511) 5 Gyógyszerészeti, állatgyógyászati és egészségügyi termékek.

---

(111) 194.320 (151) 2008.06.04.
(210) M 07 01990 (220) 2007.05.25.
(732) Mead Johnson & Company (Delaware állam törvényei szerint működő vállalat), Evansville, Indiana (US)
(740) dr. Szamosi Katalin, S.B.G. & K. Szabadalmi Ügyvivői Iroda, Budapest
(541) NUTRAMIGEN
(511) 5 Gyermektápszerek; vitaminokkal és ásványi anyagokkal dúsított gyermektápszerek; gyermektápszerek allergiásoknak; bébiételek.

---

(111) 194.321 (151) 2008.06.04.
(210) M 06 00739 (220) 2006.03.03.
(732) DunaCent Vagyonkezelő, Tanácsadó Korlátolt Felelősségű Társaság, Dunaújváros (HU)
(541) SALGÓ RAKTÁRTECHNIKA
(511) 6 Fémállványzatok, fémépítmények, fémpóznák, fémoszlopok, fémrácsok rúdjai, hordozható építmények fémből, lépcsőpofák, lépcsőoldalfalak fémből, rakodólapok fémből, pénzszekrények, perselyek (kazetták) fémből, teherhordó fémhevederek, építmények acélból, építőanyagok fémből, építőelemek fémből.
37 Állványozás, építés, raktárak építése és javítása.
39 Raktározás, tárolás, áruk raktározása.

---

(111) 194.322 (151) 2008.06.04.
(210) M 07 02755 (220) 2007.08.02.
(732) FuturEarth Emissziókereskedelmi Zrt., Budapest (HU)
(541) FuturEarth
(511) 35 Reklámozás; kereskedelmi ügyletek; kereskedelmi adminisztráció; irodai munkák.
36 Biztosítás; pénzügyi ügyletek; valutaügyletek; ingatlanügyletek.
42 Környezetvédelmi tanácsadás; kutatás és fejlesztés (mások részére).

---

(111) 194.323 (151) 2008.06.04.
(210) M 07 02370 (220) 2007.06.29.
(732) LAVET Gyógyszergyártó és Szolgáltató Kft., Budapest (HU)
(740) dr. Szamosi Katalin, S.B.G. & K. Szabadalmi Ügyvivői Iroda, Budapest
(541) Prim-A-Vet
(511) 5 Gyógyszerészeti és állatgyógyászati készítmények; egészségügyi készítmények gyógyászati használatra; diétás anyagok gyógyászati használatra, bébiételek; tapaszok, kötszeranyagok; fogtömő anyagok és fogászati mintázóanyagok; fertőtlenítőszerek; kártékony állatok és növények irtására szolgáló készítmények; gombaölő szerek (fungicidek), gyomirtó szerek (herbicidek).

---

(111) 194.324 (151) 2008.06.04.
(210) M 07 03033 (220) 2007.09.06.
(732) Digit All Team-DAT Bt., Zalaegerszeg (HU)
(740) Németh Viktor, Budapest
(546)

(511) 25 Ruházati cikkek, cipők, kalapáruk.
28 Játékok, játékszerek; testnevelési és sportcikkek, amelyek nem tartoznak más osztályokba; karácsonyfadíszek.
30 Kávé, tea, kakaó, cukor, rizs, tápióka, szágó, kávépótló szerek; lisztek és más gabonakészítmények, kenyér, péksütemények és cukrászsütemények, fagylaltok; méz, melaszszirup; élesztő, sütőporok; só, mustár; ecet, fűszeres mártások; fűszerek; jég.

32 Sörök; ásványvizek, szénsavas vizek és egyéb alkoholmentes italok; gyümölcsitalok és gyümölcslevek; szörpök és más készítmények italokhoz.

35 Reklámozás; kereskedelmi ügyletek; kereskedelmi adminisztráció; irodai munkák.

41 Nevelés; szakmai képzés; szórakoztatás; sport- és kulturális tevékenységek.

---

(111) 194.326 (151) 2008.06.04.
(210) M 06 02267 (220) 2006.06.30.
(732) Törley Pezsgőpincészet Kft., Balatonboglár (HU)
(740) dr. Kimmel József, Fazekas & Társai Ügyvédi Iroda, Budapest
(546)

(511) 33 Tokaj eredetmegjelölés területéről származó pezsgők.

---

(111) 194.327 (151) 2008.06.04.
(210) M 07 03441 (220) 2007.10.10.
(732) Tóthné Csábi Ildikó, Szolnok (HU)
(740) dr. Formanek Zoltán ügyvéd, Budapest
(546)

(511) 41 Nevelés; szakmai képzés; szórakoztatás; sport- és kulturális tevékenységek, ezen belül 6-17 éves korú gyermekek sportra nevelése, részükre több korcsoportban sportrendezvények lebonyolítása, edzőtáborok és egyéb sportképzések, bemutatók szervezése.

---

(111) 194.335 (151) 2008.06.04.
(210) M 07 02571 (220) 2007.07.17.
(732) Allianz SE, München (DE)
(740) dr. Szigeti Éva, DANUBIA Szabadalmi és Jogi Iroda Kft., Budapest
(546)
Allianz. Pénzügyi megoldások A-tól Z-ig

(511) 36 Biztosítás; pénzügyi ügyletek; valutaügyletek; ingatlanügyletek.

---

(111) 194.336 (151) 2008.06.04.
(210) M 07 03372 (220) 2007.10.04.
(732) Mehta Vineet Kumar, Lemont, Illinois (US)
(740) dr. Vizeli Kornél ügyvéd, Debrecen
(541) DIAMOND NAILS
(511) 3 Fehérítőkészítmények és egyéb, mosásra szolgáló anyagok; tisztító-, fényesítő-, súroló- és csiszolószerek; szappanok; illatszerek, illóolajok, kozmetikai cikkek, hajmosó szerek; fogkrémek.

---

(111) 194.337 (151) 2008.06.04.
(210) M 07 03371 (220) 2007.10.04.
(732) SECTOR Hungary 1992 Zrt., Budapest (HU)
(541) BIZALOMÉRT BIZTONSÁGOT
(511) 37 Építkezés; javítás; szerelési szolgáltatások; tűzriasztók felszerelése, lopás elleni riasztók felszerelése és javítása.

39 Szállítás; áruk csomagolása és raktározása; utazásszervezés; őrzött értékszállítás.

---

(111) 194.338 (151) 2008.06.04.
(210) M 07 03766 (220) 2007.11.09.
(732) Balázs & Holló Ügyvédi Iroda, Budapest (HU)
(740) dr. Holló Dóra, Budapest
(546)

(511) 45 Jogi szolgáltatások.

---

(111) 194.342 (151) 2008.06.04.
(210) M 07 03368 (220) 2007.10.04.
(732) East-West Pharma Kft., Békéscsaba (HU)
(546)

(511) 5 Petesejtérés és terhesség kimutatására szolgáló reagens.

10 Petesejtérés és terhesség kimutatására szolgáló készülékek és eszközök.

---

(111) 194.343 (151) 2008.06.04.
(210) M 07 03373 (220) 2007.10.04.
(732) Szinger Bt., Liget (HU)
(546) Easy e Woman

(511) 25 Ruházati cikkek, cipők, kalapáruk.

---

(111) 194.345 (151) 2008.06.04.
(210) M 07 03378 (220) 2007.10.04.
(732) Magyar Sörgyártók Szövetsége, Budapest (HU)
(740) dr. Fülöp Zoltán ügyvéd, Budapest
(546)

(511) 32 Sörök, ásványvizek, szénsavas vizek, egyéb alkoholmentes italok, gyümölcsitalok, gyümölcslevek, szörpök és más készítmények italokhoz.

33 Alkoholtartalmú italok (a sörök kivételével).

---

(111) 194.346 (151) 2008.06.04.
(210) M 07 03381 (220) 2007.10.04.
(732) dr. Kalmár Gergely, Szeged (HU); Kalmár Edit Virág, Szeged (HU)

(546)

(511) 5 Italok gyógyászati célra, mikroorganizmusok és piócák, bébiételek, gyógyteák és gyógyászati célra használt anyagok, diétás anyagok.

29 Hús, hal-, baromfi- és vadhúsok; húskivonatok; tartósított, szárított és főzött gyümölcsök és zöldségek; zselék, lekvárok, kompótok; tojások, tej és tejtermékek; étkezési olajok és zsírok.

30 Kávé, tea, kakaó, cukor, rizs, tápióka, szágó, kávépótszerek; lisztek és más gabonakészítmények, kenyér, péksütemények és cukrászsütemények, fagylaltok; méz, melaszszirup; élesztő, sütőporok; só, mustár; ecet, fűszeres mártások; fűszerek; jég.

31 Mezőgazdasági, kertészeti, erdészeti termékek és magok; élő állatok; friss gyümölcsök és zöldségek; vetőmagok, élő növények és virágok; tápanyagok állatok számára; maláta.

32 Sörök; ásványvizek és szénsavas vizek, egyéb alkoholmentes italok; gyümölcsitalok és gyümölcslevek; szörpök és más készítmények italokhoz.

---

(111) 194.429 (151) 2008.06.17.
(210) M 07 03277 (220) 2007.09.27.
(732) Alpha Trading Kft., Budapest (HU)
(541) ALPHA NAVIGO
(511) 9 GPS navigációs rendszer gépjárművekhez, tudományos célra szolgáló mérő-, jelző-, ellenőrző berendezések.

---

(111) 194.431 (151) 2008.06.17.
(210) M 07 03676 (220) 2007.10.31.
(732) Sanoma Budapest Zrt., Budapest (HU)
(740) Király György, JUREX Iparjogvédelmi Iroda, Budapest
(541) Story
(511) 36 Biztosítás; pénzügyi ügyletek; valutaügyletek; ingatlanügyletek.

---

(111) 194.432 (151) 2008.06.17.
(210) M 07 03677 (220) 2007.10.31.
(732) Sanoma Budapest Zrt., Budapest (HU)
(740) Király György, JUREX Iparjogvédelmi Iroda, Budapest
(541) Figyelő
(511) 5 Gyógyszerészeti készítmények; egészségügyi készítmények gyógyászati használatra; diétás anyagok gyógyászati használatra; vény nélkül kapható gyógyhatású szerek.

35 Reklámozás; kereskedelmi ügyletek; kereskedelmi adminisztráció; irodai munkák.

36 Biztosítás; pénzügyi ügyletek; valutaügyletek; ingatlanügyletek.

44 Orvosi szolgáltatások; higiéniai és szépségápolási szolgáltatások emberek részére.

---

(111) 194.434 (151) 2008.06.17.
(210) M 07 03668 (220) 2007.10.31.
(732) RILL CATERING Kereskedelmi és Szolgáltató Korlátolt Felelősségű Társaság, Dunakeszi (HU)
(740) dr. Szilágyi Edina ügyvéd, Budapest
(546)

(511) 21 Eszközök, edények és tartályok háztartási és konyhai célokra (nem nemesfémből és nem nemesfém bevonattal); üveg-, porcelán- és fajanszáruk, amelyek nem tartoznak más osztályba.

35 Reklámozás.

---

(111) 194.436 (151) 2008.06.17.
(210) M 07 02058 (220) 2007.05.31.
(732) Ledo Kft., Szada (HU)
(740) G. Horgos Ügyvédi Iroda, Gerginé dr. Horgos Lívia ügyvéd, Budapest
(541) LEDO DÖRMI
(511) 30 Jégkrém.

---

(111) 194.437 (151) 2008.06.17.
(210) M 07 01799 (220) 2007.05.14.
(732) Wewalka Kft, Celldömölk (HU)
(541) Királynő Kalácsa
(511) 30 Kalácsok.

---

(111) 194.438 (151) 2008.06.17.
(210) M 07 02792 (220) 2007.08.07.
(732) Corvus Design Kft., Budapest (HU)
(541) FRUTILLA
(511) 30 Kávé, tea, kakaó, cukor, rizs, tápióka, szágó, kávépótló szerek; lisztek és más gabonakészítmények, kenyér, péksütemények és cukrászsütemények, fagylaltok; méz, melaszszirup; élesztő, sütőporok; só, mustár; ecet, fűszeres mártások; fűszerek; jég.

---

(111) 194.439 (151) 2008.06.17.
(210) M 07 00763 (220) 2007.03.07.
(732) Sapphire Distribution Limited, Hot Center, Crystal Offices (SC)
(740) dr. Elek Zsolt, Győr
(546)

(511) 39 Áruk raktározása; áruszállítás; gépkocsikölcsönzés; gépkocsival történő szállítás; járműkölcsönzés; járművek kölcsönzése; járművek kölcsönzése teherszállításra; kamionos szállítás; raktározás, tárolás; szállítási szolgáltatások; szállítmányozás; teher(áru)-szállítás.

---

(111) 194.440 (151) 2008.06.17.
(210) M 07 03492 (220) 2007.10.15.
(732) Mediterrán Investment Zrt., Szentendre (HU)
(546)

(511) 44 Orvosi szolgáltatások.

45 Mások által egyéni igényeknek megfelelően nyújtott személyes és társadalmi jellegű szolgáltatások.

---

(111) 194.441 (151) 2008.06.17.
(210) M 07 02244 (220) 2007.06.18.
(732) Avon Products, Inc., New York, New York (US)
(740) dr. Gödölle István, Gödölle, Kékes, Mészáros & Szabó Szabadalmi és Védjegy Iroda, Budapest

(541) MIÉNK A HOLNAP!

(511) 35 Reklámozás; kereskedelmi ügyletek; kereskedelmi adminisztráció; irodai munkák.

---

(111) 194.445 (151) 2008.06.17.

(210) M 06 03496 (220) 2006.10.25.

(732) Degenfeld Szőlészeti, Borászati és Kereskedelmi Bt., Tarcal (HU)

(546)

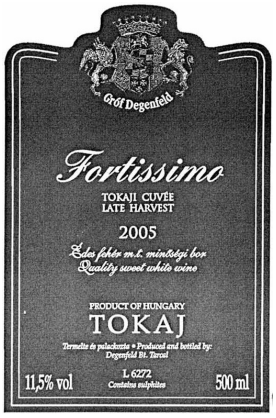

(511) 33 Tokaj eredetmegjelölés területéről származó borok.

---

(111) 194.446 (151) 2008.06.17.

(210) M 07 03669 (220) 2007.10.31.

(732) Ednetti Kft., Nyíregyháza (HU)

(541) ednetti

(511) 19 Nem fémből készült bútoripari és belsőépítészeti anyagok.

20 Bútoripari és belsőépítészeti termékek.

42 Bútoriparhoz és belsőépítészethez kapcsolódó szolgáltatások.

---

(111) 194.447 (151) 2008.06.17.

(210) M 07 03671 (220) 2007.10.31.

(732) Vitexim Kft., Budapest (HU)

(740) dr. Boglutz István ügyvéd, Budapest

(541) DER JAGD

(511) 33 Szeszes italok (kivéve sörök).

---

(111) 194.448 (151) 2008.06.17.

(210) M 07 02245 (220) 2007.06.15.

(732) Ingatlan-Adatbázis Kft., Miskolc (HU)

(740) dr. Vajda Sándor ügyvéd, Miskolc

(541) Észak Hirnök

(511) 16 Papír, karton és ezen anyagokból készült termékek, amelyek nem tartoznak más osztályokba; nyomdaipari termékek; könyvkötészeti anyagok; fényképek; papíripari cikkek, papíripari vagy háztartási ragasztóanyagok; anyagok művészek részére; ecsetek; írógépek és irodai cikkek (bútorok kivételével); tanítási és oktatási anyagok (készülékek kivételével); csomagolásra szolgáló műanyagok (amelyek nem tartoznak más osztályokba); nyomdabetűk; klisék.

---

(111) 194.449 (151) 2008.06.17.

(210) M 07 02246 (220) 2007.06.15.

(732) Ingatlan-Adatbázis Kft., Miskolc (HU)

(740) dr. Vajda Sándor ügyvéd, Miskolc

(541) Észak-Kelet Hirnök

(511) 16 Papír, karton és ezen anyagokból készült termékek, amelyek nem tartoznak más osztályokba; nyomdaipari termékek; könyvkötészeti anyagok; fényképek; papíripari cikkek, papíripari vagy háztartási ragasztóanyagok; anyagok művészek részére; ecsetek; írógépek és irodai cikkek (bútorok kivételével); tanítási és oktatási anyagok (készülékek kivételével); csomagolásra szolgáló műanyagok (amelyek nem tartoznak más osztályokba); nyomdabetűk; klisék.

---

(111) 194.451 (151) 2008.06.17.

(210) M 07 03270 (220) 2007.09.27.

(732) Váncza József, Budapest (HU); özv. Váncza Józsefné, Budapest (HU); dr. Kerényi Dénesné, Budapest (HU); dr. Majoross Péterné, Budapest (HU)

(546)

(511) 30 Aprósütemény, teasütemény; aprósütemények; aromák süteményekhez, az illóolajok kivételével; aromás készítmények élelmezéshez; chow-chow (ízesítőszer); cukrászsütemények karácsonyfa díszítésére; cukrászsütemények; díszek süteményekhez (ehető); eszenciák élelmiszerekhez, kivéve az étereszenciákat és az illóolajokat; fagylalt, jégkrém; fűszerek; fűszerek, ízesítők; fűszerkeverékek; gabonakészítmények; glükóz étkezési használatra; gyümölcskocsonya, zselé (cukrászáru); gyümölcsös sütemények/torták; ízesítőszerek; jégkrémpor; kakaós termékek; karamella (cukorkák); kekszek; keményítőtartalmú termékek étkezéshez; kétszersültek, kekszek; kötőanyagok fagylaltokhoz, jégkrémekhez; kukoricaliszt; kukoricapehely; liszttartalmú ételek; malátás kekszek; mandulás cukrászkészítmények; mandulás cukrászsütemény; mentabonbonok, mentacukorkák; metélt tészta, nudli, galuska; mézeskalács; palacsinták; pasztillák (cukrászáru); piskóták; pudingok; ravioli; rizstorta, rizslepény (rizsből készült sütemény); sós kekszek; sütemények; süteménypor; süteménytészta (pép, formázható); sütésre szolgáló anyagok élelmiszerek sütéséhez, főzéshez; szörbet (fagylalt); tejszínhabot keményítő termékek; tésztafélék; tortilla; töltött cukorkák, fondan (cukrászáru); vanília (ízesítőszer), aroma; vanillin (vaníliapótló); vermicelli, nudli, metélt tészta; zabalapú ételek; édesítőszerek, természetes; élesztő; élesztő ételekhez; élesztők, erjesztőanyagok tésztákhoz; ételízesítő (fűszer); habporok; krémporok (főzős); krémporok (hidegen készíthetők); péksütemények; pudingporok (főzős); pudingporok (hidegen készíthetők); sütőporok; szalalkáli; tortakrémporok; vanillincukor.

---

(111) 194.452 (151) 2008.06.17.

(210) M 07 03495 (220) 2007.10.15.

(732) Takács Sándor, Hatvan (HU)

(740) dr. Váczy Kristóf szabadalmi ügyvivő, Budapest

(541) vita-stick

(511) 5 Vitaminok, vitaminkészítmények, vitaminozott termékek, étrendkiegészítők.

34 Dohánytermékek.

---

(111) 194.453 (151) 2008.06.17.

(210) M 07 03678 (220) 2007.10.31.

(732) Sanoma Budapest Zrt., Budapest (HU)

(740) Király György, JUREX Iparjogvédelmi Iroda, Budapest

(546)

(511) 32 Sörök; ásványvizek, szénsavas vizek és egyéb alkoholmentes italok; gyümölcsitalok és gyümölcslevek; szörpök és más készítmények italokhoz.

36 Biztosítás; pénzügyi ügyletek; valutaügyletek; ingatlanügyletek.

---

(111) 194.454 (151) 2008.06.17.
(210) M 07 04223 (220) 2007.12.19.
(732) Prenor Kertészeti és Parképítő Kft., Szombathely (HU)
(740) Benkőné Csillag Lucia szabadalmi ügyvivő, Budapest
(541) ISIS
(511) 31 Különösen növényi szaporítóanyagok, élő növények, különösen magnolia.

---

(111) 194.492 (151) 2008.07.10.
(210) M 08 00089 (220) 2008.01.15.
(732) Nordtelekom Távközlési Szolgáltató Kft., Budapest (HU)
(541) NORDTELEKOM Internet mindenkinek
(511) 38 Elektronikus levelezés, e-mail; hozzáférés biztosítása számítógépes világhálóhoz, távközlési kapcsolat létesítése számítógépes világhálóval, üzenetek és képek továbbítása számítógépek segítségével.

---

(111) 194.506 (151) 2008.06.19.
(210) M 08 00474 (220) 2008.02.15.
(732) Nanocolltech Kft., Szeged (HU)
(740) Mészárosné Dónusz Katalin, S.B.G. & K. Szabadalmi Ügyvivői Iroda, Budapest
(541) COLLBITU
(511) 1 Ipari, tudományos, fényképészeti, mezőgazdasági, kertészeti, erdészeti vegyi termékek; feldolgozatlan műgyanták, feldolgozatlan műanyagok; trágyák; vegyi tűzoltó szerek; fémek edzésére és hegesztésére szolgáló készítmények; élelmiszerek tartósítására szolgáló vegyi anyagok; cserzőanyagok; ipari rendeltetésű ragasztóanyagok.

3 Fehérítőkészítmények és egyéb, mosásra szolgáló anyagok; tisztító-, fényesítő-, súroló- és csiszolószerek; szappanok; illatszerek, illóolajok, kozmetikai cikkek, hajmosó szerek; fogkrémek.

---

(111) 194.507 (151) 2008.06.19.
(210) M 08 00473 (220) 2008.02.15.
(732) Nanocolltech Kft., Szeged (HU)
(740) Mészárosné Dónusz Katalin, S.B.G. & K. Szabadalmi Ügyvivői Iroda, Budapest
(541) NANOCOLLTECH
(511) 42 Tudományos és műszaki szolgáltatások, valamint az idetartozó tervezői és kutatói tevékenység; ipari elemző és kutató szolgáltatások; számítástechnikai hardver- és szoftvertervezés és -fejlesztés.

---

(111) 194.513 (151) 2008.06.19.
(210) M 08 00469 (220) 2008.02.15.
(732) Bagaméri Gyuláné, Nyíregyháza (HU)
(546)

(511) 24 Textíliák és textiláruk, amelyek nem tartoznak más osztályokba; ágy- és asztalneműk.

---

(111) 194.515 (151) 2008.06.19.
(210) M 08 00306 (220) 2008.01.31.
(732) LILYBUD 2007 Nemzetközi Kereskedelmi Kft., Budapest (HU)
(740) Majorcki István, Budapest
(546)

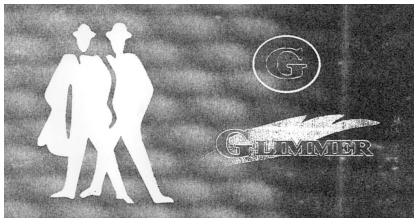

(511) 25 Ruházati cikkek, cipők, kalapáruk.

---

(111) 194.516 (151) 2008.06.19.
(210) M 07 04247 (220) 2007.12.20.
(732) Star Systems, Inc. (Delaware állam törvényei szerint működő vállalat), San Diego, California (US)
(740) dr. Sasvári Gabriella, S.B.G. & K. Szabadalmi Ügyvivői Iroda, Budapest
(546)

(511) 36 Biztosítás; pénzügyi ügyletek; valutaügyletek; ingatlanügyletek.

---

(111) 194.517 (151) 2008.06.19.
(210) M 07 04273 (220) 2007.12.27.
(732) Pécsi Tudományegyetem, Pécs (HU)
(546)

PÉCSI TUDOMÁNYEGYETEM
UNIVERSITY OF PÉCS

(511) 5 Gyógyszerészeti készítmények; egészségügyi készítmények gyógyászati használatra; gyógyhatású adalékanyagok; gyógyszerek; gyógyszervegyészeti készítmények; vegyi termékek gyógyszerészeti és gyógyászati használatra.

10 Orvosi készülékek, műszerek és eszközök; ortopédiai cikkek; sebészeti anyagok; diagnosztikai készülékek gyógyászati használatra; fogászati és fogorvosi készülékek, műszerek és eszközök; lézerek gyógyászati használatra; sebészeti készülékek, műszerek és eszközök; gyógyászati készülékek, műszerek és eszközök; elemzőkészülékek gyógyászati használatra.

41 Oktatás, nevelés; felsőoktatás; szakmai képzés; posztgraduális és doktori képzés; távoktatás; nyelvoktatás és nyelvvizsgáztatás; szórakoztatás; sport- és kulturális tevékenységek; kollégiumok üzemeltetése; könyvek, folyóiratok, újságok, egyéb nyomtatványok és audiovizuális művek kiadása; könyvtári kölcsönzés; alkotóműhelyek szervezése és lebonyolítása; bálok szervezése; eszmecserék, kollokviumok szervezése és lebonyolítása; gyakorlati képzés; konferenciák, kongresszusok szervezése és lebonyolítása; kulturális vagy nevelési célú kiállítások szervezése; levelező tanfolyamok és képzések; oktatási tárgyú információk nyújtása; oktatási vizsgáztatás; pályaválasztási tanácsadás nyújtása; sportlétesítmények üzemeltetése, bérbeadása; termek bérbeadása; sportversenyek rendezése; szabadidős szolgáltatások nyújtása; szemináriumok, szimpóziumok rendezése és vezetése; testnevelés; versenyek szervezése, művészeti elemző és kutató szolgáltatások.

42 Tudományos és műszaki szolgáltatások; tudományos kutatás; ipari, informatikai, közgazdasági, műszaki orvostudományi, humán menedzsment elemző és kutató szolgáltatások; mérések, vizsgálatok és felmérések elvégzése; szakvélemények készítése és tanácsadás; számítástechnikai hardver- és szoftvertervezés és -fejlesztés; iparjogvédelmi tanácsadás; kutatás és fejlesztés; szakértői tevékenység; szellemi termékek hasznosítása, építészeti tervezés, tanácsadás.

44 Orvosi szolgáltatások; klinikák, kórházi szolgáltatások; pszichológus szolgáltatásai; egészségügyi és betegápolási szolgáltatások; gyógyszerészeti tanácsadás.

---

(111) 194.518 (151) 2008.06.19.
(210) M 07 04246 (220) 2007.12.20.
(732) Visa International Service Association, Foster City, California (US)
(740) dr. Sasvári Gabriella, S.B.G. & K. Szabadalmi Ügyvivői Iroda, Budapest
(541) VISASIMPLYONE
(511) 36 Biztosítás; pénzügyi ügyletek; valutaügyletek; ingatlanügyletek.

---

(111) 194.519 (151) 2008.06.19.
(210) M 07 04239 (220) 2007.12.20.
(732) Pécsi Tudományegyetem, Pécs (HU)
(740) Kuráth Gabriella marketingigazgató, Pécs
(546)

(511) 41 Oktatás.

---

(111) 194.520 (151) 2008.06.19.
(210) M 07 04236 (220) 2007.12.20.
(732) Merlin Communications Magyarország Kft., Budapest (HU)
(740) dr. Fülöp Zoltán ügyvéd, Budapest
(546)

(511) 32 Sörök; ásványvizek, szénsavas vizek és egyéb alkoholmentes italok; gyümölcsitalok és gyümölcslevek; szörpök és más készítmények italokhoz.
33 Alkoholtartalmú italok (a sörök kivételével).

---

(111) 194.521 (151) 2008.06.19.
(210) M 07 04056 (220) 2007.12.07.
(732) Penny Market Kft., Alsónémedi (HU)
(740) dr. Kemény Balázs, Alsónémedi
(541) LEVES MESTER
(511) 29 Levesek, készítmények és hozzávalók, poralapú levesek, hús, hal-, baromfi- és vadhús, húskivonatok.
30 Leveskockák, ételízesítők, fűszerek.

---

(111) 194.522 (151) 2008.06.19.
(210) M 07 03833 (220) 2007.11.16.
(732) Bennovum Kft., Budapest (HU)
(541) NATURVITAL EGÉSZSÉGFESZTIVÁL
(511) 35 Reklámozás; kereskedelmi ügyletek; kereskedelmi adminisztráció, irodai munkák.

---

(111) 194.523 (151) 2008.06.19.
(210) M 07 03705 (220) 2007.11.05.
(732) Lidl Stiftung & Co. KG, Neckarsulm (DE)
(740) dr. Krajnyák András, Dr. Asbóth, dr. Krajnyák & Társa Ügyvédi és Szabadalmi Iroda, Budapest
(541) SNACKDAY
(511) 29 Ropogtatni való termékek (snackek) száraz burgonyatermékek alapján.
30 Sütőipari termékek; ropogtatni való termékek (snackek) gabona felhasználásával; keményítő és/vagy egyéb, keményítőtartalmú termékek.

---

(111) 194.524 (151) 2008.06.19.
(210) M 07 03638 (220) 2007.10.29.
(732) dr. Englert Zoltán, Budapest (HU)
(740) dr. Kosik Kristóf ügyvéd, Budapest
(546)

(511) 42 Tudományos és műszaki szolgáltatások, valamint az idetartozó tervezői és kutatói tevékenység; ipari elemző és kutató szolgáltatások; számítástechnikai hardver- és szoftvertervezés és -fejlesztés.
44 Orvosi szolgáltatások; állatgyógyászati szolgáltatások; higiéniai és szépségápolási szolgáltatások emberek és állatok részére; mezőgazdasági, kertészeti és erdészeti szolgáltatások.

---

(111) 194.525 (151) 2008.06.19.
(210) M 07 03625 (220) 2007.10.29.
(732) Kecskeméti Konzervgyártó és Kereskedelmi Kft., Kecskemét (HU)
(740) dr. Bódog Zoltán, Bódog Ügyvédi Iroda, Kecskemét
(546)

(511) 29 Hús, hal-, baromfi- és vadhús; húskivonatok; tartósított, szárított és főzött gyümölcsök és zöldségek; zselék, lekvárok (dzsemek), kompótok; tojások, tej és tejtermékek; étkezési olajok és zsír.

---

(111) 194.526 (151) 2008.06.19.
(210) M 07 03624 (220) 2007.10.29.
(732) CONTAKTER Iroda Kft., Győr (HU)
(546)

(511) 41 Szakmai képzés, szórakoztatás, sport- és kulturális tevékenységek; kül- és beltéri rendezvények, programok, vetélkedők,

eszmecserék, megbeszélések (viták, fórumok), kollokviumok szervezése és lebonyolítása, gyakorlati képzés, szemléltetés, trénerképzés, csapatépítő tréningek, túrák, klubnapok, üzleti fogadások, konferenciák, kongresszusok szervezése és lebonyolítása, oktatás, oktatási tárgyú információk, szemináriumok rendezése és vezetése; versenyek és sportjátékok, bajnokságok szervezése, levezetése.

---

(111) 194.527 (151) 2008.06.19.
(210) M 07 03510 (220) 2007.10.16.
(732) ECODAS (S.A.), Roubaix (FR)
(740) dr. Sóvári Miklós, DANUBIA Szabadalmi és Jogi Iroda Kft., Budapest
(541) LAJTOS TDS
(511) 10 Sebészeti, orvosi, fogorvosi és állatgyógyászati készülékek és műszerek.

11 Fűtő-, gőzfejlesztő, főző-, hűtő-, szárító-, szellőztető-, vízszolgáltató és egészségügyi berendezések, különösen egészségügyi hulladékok, fertőzött anyagok és egyszerhasználatos/használt eszközök kezelésére, fertőtlenítésére szolgáló készülékek és berendezések.

---

(111) 194.528 (151) 2008.06.19.
(210) M 04 00316 (220) 2004.01.23.
(732) Mattel, Inc., El Segundo, California (US)
(740) dr. Szamosi Katalin, S.B.G. & K. Budapesti Ügyvédi Iroda, Budapest
(541) FISHER-PRICE
(511) 16 Papír, karton és ezen anyagokból készült termékek, amelyek nem tartoznak más osztályokba; nyomdaipari termékek; party dekorációk papírból, papír iskolaszerek; fényképek, fényképalbumok, matricák, matricás albumok, irodaszerek, írószerek, toll- és ceruzatartók, ceruzahegyezők, anyagok művészek részére, ecsetek, kiemelők, zsírkréták, művész- és kézműves készletek, tetoválások, bélyegzők, bélyegző párnák, írótáblák, íróasztal szettek, arctörlő kendők, eldobható papírpelenkák.

---

(111) 194.529 (151) 2008.06.19.
(210) M 04 03428 (220) 2004.08.09.
(732) MARS Incorporated, McLean, Virginia (US)
(740) Oppenheim Ügyvédi Iroda, Budapest
(546)

(511) 29 Hús, hal, baromfi és vad, a tenger gyümölcsei; tartósított, szárított, főtt vagy feldolgozott gyümölcsök és zöldségek; a fent említett termékekből előállított készítmények; tejtermékek, desszerthabok, hűtött desszertek; tejes italok, ízesített tejes italok; tejtermékből készített italok; levesek; édes és fűszerezett kenhető anyagok; saláták; italok; töltelékek; apró falatok (snackek); készételek és étel összetevők; fehérjetartalmú anyagok emberi fogyasztásra; mártások; az ezen áruosztályba tartozó termékekből készült élelmiszerek.

30 Rizs, tészta; gabonafélék és gabonakészítmények; tea, kávé, kakaó; ivócsokoládé, kávéesszencia, kávékivonat, kávé- és cikóriakeverék, mind kávépótlóként való felhasználásra; gyógyhatású anyagot nem tartalmazó cukrászsütemények; tésztafélék, sütemények kekszek; fagylaltok, jégkrémek, jégkrém-termékek, fagyasztott joghurt, fagyasztott édességek; hűtött desszertek, desszerthabok, szorbetek; kenyér; tésztafélék; italok, töltelékek, édes és fűszerezett kenhető anyagok; apró falatok (snackek); készételek és étel összetevők; csokoládé; pizzák, pizza alapok; pizza szószok és feltétek; tésztához és rizshez való mártások; salátaöntetek; majonéz; szószok; mártások; fűszerek; az ezen áruosztályba tartozó termékekből készült élelmiszerek.

---

(111) 194.530 (151) 2008.06.20.
(210) M 07 04267 (220) 2007.12.22.
(732) EGIS Gyógyszergyár Nyrt., Budapest (HU)
(541) ZEPINOX
(511) 5 Humán gyógyszerészeti készítmények.

---

(111) 194.531 (151) 2008.06.20.
(210) M 07 04268 (220) 2007.12.22.
(732) EGIS Gyógyszergyár Nyrt., Budapest (HU)
(541) GRANUP
(511) 5 Humán gyógyszerészeti készítmények.

---

(111) 194.532 (151) 2008.06.20.
(210) M 07 04269 (220) 2007.12.22.
(732) EGIS Gyógyszergyár Nyrt., Budapest (HU)
(541) NOFLUX
(511) 5 Humán gyógyszerészeti készítmények.

---

(111) 194.533 (151) 2008.06.20.
(210) M 07 04270 (220) 2007.12.22.
(732) EGIS Gyógyszergyár Nyrt., Budapest (HU)
(541) TABINAZ
(511) 5 Humán gyógyszerészeti készítmények.

---

(111) 194.534 (151) 2008.06.20.
(210) M 07 04271 (220) 2007.12.22.
(732) EGIS Gyógyszergyár Nyrt., Budapest (HU)
(541) PEGEGITIN
(511) 5 Humán gyógyszerészeti készítmények.

---

(111) 194.535 (151) 2008.06.20.
(210) M 07 02584 (220) 2007.07.18.
(732) Turi László, Budapest (HU)
(740) RÉVÉSZ Ügyvédi Iroda, Dr. Révész Ilona, Budapest
(546)

(511) 17 Kaucsuk, guttapercha, gumi, azbeszt, csillám és ezek pótanyagai, továbbá az ezen anyagokból készült termékek, amelyek nem tartoznak más osztályokba; sajtolt műanyag ipari célra; tömítő-, kitömő- és szigetelőanyagok; nem fémből készült rugalmas csövek.

20 Bútorok, tükrök, keretek; fából, parafából, nádból, gyékényből, fűzfavesszőből, szaruból, csontból, elefántcsontból, halcsontból, kagylóhéjból, ámbrából, gyöngyházból, tajtékból és mindezek pótanyagaiból, vagy műanyagokból készült termékek, amelyek nem tartoznak más osztályokba.

35 Reklámozás; kereskedelmi ügyletek; kereskedelmi adminisztráció; irodai munkák.

---

(111) 194.537 (151) 2008.06.20.
(210) M 07 02382 (220) 2007.07.02.
(732) Gabona Ferenc, Budapest (HU)
(546)

(511) 37 Elektromos berendezések felszerelése és javítása, elektromos berendezések zavarmentesítése, égőfejek karbantartása és javítása, fűtőberendezések felszerelése és javítása, gépek üzembe helyezése, karbantartása és javítása, hűtőberendezések üzembe helyezése és javítása, kazánok tisztítása és javítása, kemencék üzembe helyezése és javítása, konyhai felszerelések üzembe helyezése, légkondicionáló berendezések felszerelése és javítása, öntözőberendezések üzembe helyezése és javítása, páncélszekrények karbantartása és javítása, számítógépek üzembe helyezése, karbantartása és javítása, szivattyújavítás, vízvezeték-szerelés.

---

(111) 194.538 (151) 2008.06.20.
(210) M 07 01997 (220) 2007.05.29.
(732) Biopharma Kereskedelmi és Szolgáltató Kft., Budapest (HU)
(740) dr. Szecskay András, Szecskay Ügyvédi Iroda, Budapest
(546)

(511) 5 Étrendkiegészítők (különösen erősítőkészítmények és tápanyagok gyógyítási célokra, ital, folyadék, olaj, oldat, emulzió, por, tabletta, kapszula és pirula formájában), gyógyítási célokra alkalmazott dietetikai anyagok, készítmények vitaminokkal és mikroelemekkel; ásványi élelmiszer-kiegészítők; diétás anyagok gyógyászati használatra; diétás élelmiszerek gyógyászati használatra; erősítőszerek (gyógyszerek); olajok gyógyászati használatra, bébiételek, fogyasztótea orvosi használatra, herbatea, vitaminkészítmények.

32 Gyümölcsitalok és gyümölcslevek; gyümölcsnektárok (alkoholmentes); gyümölcskivonatok, ásványvizek és szénsavas vizek, zöldséglevek (italok), növényi alapú italok, aloe vera-kivonatból készült italok.

---

(111) 194.539 (151) 2008.06.20.
(210) M 07 03763 (220) 2007.11.08.
(732) Pálhegyi Máté, Budaörs (HU)
(546)

(511) 41 Nevelés, oktatás; szakmai képzés; szórakoztatás, ezen belül játszóház szervezése; tanfolyamok szervezése, tanácsadó rendezvények szervezése, ezen belül családi tanácsadás, családkísérés, mentálhigiénés, pedagógiai, művészeti, otthoni környezeti, gyermeknevelési, egészségi, krízis-, szülési tanácsadás; sport- és kulturális tevékenységek, valamint ezekhez kapcsolódó kiadványok terjesztése.

45 Mások által egyéni igényeknek megfelelően nyújtott személyes és társadalmi jellegű szolgáltatások; ezen belül művészeti, egészségi, családi, kapcsolati, mentálhigiénés, környezeti, kommunikációs és pedagógiai szolgáltatás és tanácsadás.

---

(111) 194.540 (151) 2008.06.20.
(210) M 07 03764 (220) 2007.11.08.
(732) Emléktrezor Kereskedelmi Kft., Budapest (HU)
(740) dr. Huber Zsuzsanna, Budapest
(546)

(511) 35 Reklámozás; kereskedelmi ügyletek; kereskedelmi adminisztráció; irodai munkák, információk számítógépes adatbázisokba való rendezése.

---

(111) 194.541 (151) 2008.06.20.
(210) M 07 03762 (220) 2007.11.08.
(732) B. Nagy Norbert, Budapest (HU)
(740) dr. Szabó Patrik, Dr. Szabó Patrik Ügyvédi Iroda, Budpest
(541) TUTTO MAXIMA
(511) 3 Fehérítőkészítmények és egyéb, mosásra szolgáló anyagok; tisztító-, fényesítő-, súroló- és csiszolószerek; szappanok; illatszerek, illóolajok, kozmetikai cikkek, hajmosó szerek; fogkrémek.

44 Orvosi szolgáltatások; állatgyógyászati szolgáltatások; higiéniai és szépségápolási szolgáltatások emberek és állatok részére; mezőgazdasági, kertészeti és erdészeti szolgáltatások.

---

(111) 194.542 (151) 2008.06.20.
(210) M 07 03761 (220) 2007.11.08.
(732) Pik-SYS Informatikai és Tanácsadó Kft., Budapest (HU)
(541) NÉZŐPONT
(511) 35 Reklámozás, kereskedelmi ügyletek, kereskedelmi adminisztráció, irodai munkák, tanácsadói tevékenység, tanácsadás üzleti ügyek és kereskedelmi funkciók irányítása kapcsán.

41 Szórakoztató, sport- és kulturális események és rendezvények szervezése, interaktív rendezvények, nevelés és szakmai képzés, alkotóműhelyek szervezése, audio- és konferenciaberendezések kölcsönzése, könyvkiadás, online tevékenységek, elektronikus könyvek, fordítás, fenti szolgáltatások ismertetése és reklámozása, szórakoztatás, programok készítése, kiállítások szervezése, közönségszervezés.

---

(111) 194.543 (151) 2008.06.20.
(210) M 07 03760 (220) 2007.11.08.
(732) Naturprodukt Kft., Törökbálint (HU)
(541) AHOL FÁJ, OTT HASZNÁL
(511) 35 Reklámozás, kereskedelmi ügyletek.

---

(111) 194.544 (151) 2008.06.20.
(210) M 07 03757 (220) 2007.11.08.
(732) Dr. Milesz Bioproducts Kft., Debrecen (HU)
(541) Dr. Milesz Életelixír

(511) 5 Gyógyszerészeti és állatgyógyászati készítmények; egészségügyi készítmények gyógyászati használatra; diétás anyagok gyógyászati használatra, bébiételek; tapaszok, kötszeranyagok; fogtömő anyagok és fogászati mintázóanyagok; fertőtlenítőszerek.

---

(111) 194.545 (151) 2008.06.20.
(210) M 07 03756 (220) 2007.11.08.
(732) Műszertechnika-Holding Zrt., Budapest (HU)
(740) dr. Incze András Péter ügyvéd, Budapest
(546) MŰSZERTECHNIKA

(511) 9 Tudományos célra szolgáló, tengerészeti, földmérő, villamos, fényképészeti, mozgóképi, optikai, súlymérő, egyéb mérő-, jelző-, ellenőrző (felügyeleti), életmentő és oktatóberendezések és felszerelések; hangok vagy képek rögzítésére, továbbítására, másolására szolgáló készülékek; mágneses adathordozók, hanglemezek; automata árulosztó berendezések és szerkezetek érmebedobással működő készülékekhez; regiszteres pénztárgépek, számológépek, adatfeldolgozó berendezések és számítógépek; tűzoltó készülékek.

12 Járművek; szárazföldi, légi vagy vízi közlekedési eszközök.

35 Reklámozás; kereskedelmi ügyletek; kereskedelmi adminisztráció; irodai munkák.

38 Távközlés.

42 Tudományos és műszaki szolgáltatások, valamint az idetartozó tervezői és kutatói tevékenység; ipari elemző és kutató szolgáltatások; számítástechnikai hardver- és szoftvertervezés és -fejlesztés.

---

(111) 194.546 (151) 2008.06.20.
(210) M 07 03753 (220) 2007.11.08.
(732) Nagy Péter András, Győr (HU); Schwarcz Ferenc, Mór (HU)
(740) Török Antal szabadalmi ügyvivő, Győr
(546)

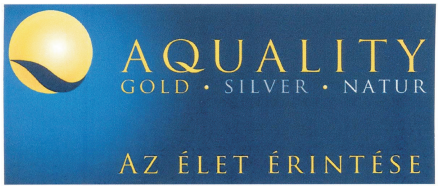

(511) 32 Vizek; természetes vizek (italok), borvizek; ízesített és szénsavas vizek; sör, szörpök és más készítmények italokhoz; üdítőitalok, gyümölcslevek, gyümölcsből készült italok, gyümölccsel ízesített üdítőitalok, gyümölcspuncsok, limonádé, szódavíz, kristályvíz, ivóvíz és italok sportoláshoz, valamint más alkoholmentes italok.

35 Reklámozás; kereskedelmi adminisztráció; irodai munkák; kereskedelmi ügyletek; különösen minőségi ivóvizek és élelmiszerek, kozmetikumok kis- és nagykereskedelme, külkereskedelme.

44 Orvosi szolgáltatások; higiéniai és szépségápolási szolgáltatások emberek és állatok részére; aromaterápiás szolgáltatások, betegápolási és gyógyfürdő szolgáltatások, közfürdők higiéniai célokra, otthonok lábadozók, betegek ápolására és gyógyfürdői utókezelésére, szépségszalonok, mezőgazdasági, kertészeti, erdészeti szolgáltatások.

---

(111) 194.547 (151) 2008.06.20.
(210) M 07 03752 (220) 2007.11.08.
(732) Infogyőr Kft., Győr (HU)
(740) Török Antal szabadalmi ügyvivő, Győr
(546)

(511) 38 Online internetes információ- és hírszolgáltatás, hírügynökségi szolgáltatás, üzenetek és képek továbbítása számítógépek segítségével, internetes közösségek számára kommunikációs felületek biztosítása hírportálon, fotó- és sajtótermékek online publikálása a világhálón; események, rendezvények helyszíni közvetítése az interneten, közérdekű információk közzététele a világhálón; EDI (elektronikus adatcsere) szolgáltatás, elektronikus postaláda, elektronikus postafiók, elektronikus levélszekrény szolgáltatások, e-mail.

---

(111) 194.548 (151) 2008.06.20.
(210) M 07 03549 (220) 2007.10.19.
(732) ITHILIA Informatikai és Technológiai Kft., Budapest (HU)
(541) HopSec

(511) 9 Interfész (informatika), memóriakártya, intelligens mikrokártya, processzorok, számítógépek, számítógép-perifériák, számítógépprogramok (letölthető), számítógépprogramok (rögzített).

42 Számítógépprogramok adatainak és adatoknak az átalakítása.

---

(111) 194.549 (151) 2008.06.20.
(210) M 07 03548 (220) 2007.10.19.
(732) Czeróczki Zoltán, Hódmezővásárhely (HU)
(546)

(511) 28 Horgászzsinór, horgászcikk.

---

(111) 194.550 (151) 2008.06.20.
(210) M 07 03929 (220) 2007.11.26.
(732) BRIDGE-HUNGARY Biztosításközvetítő és Tanácsadó Zrt., Szolnok (HU)
(740) dr. Szentmiklósi Szaniszló ügyvéd, Szolnok
(546)

(511) 35 Konzultációk üzletvezetéshez, piackutatás, reklámújság, szakértői vélemény nyújtása ügyletekben, üzletvezetéshez ta-

nácsadó szolgáltatás, vezetésben nyújtott támogatás kereskedelmi vagy iparvállalatoknál.

36 Bankügyletek, biztosítási ügynökségek, biztosítások, értékpapírok letétbe helyezése, ingatlanok kezelése, pénzügyi elemzések, pénzügyletek, tranzakciók (pénzügyi ügyletek), ügynöki munkák.

41 Tanítás, oktatás.

---

(111) 194.551 (151) 2008.06.20.
(210) M 07 03928 (220) 2007.11.26.
(732) BRIDGE-HUNGARY Biztosításközvetítő és Tanácsadó Zrt., Szolnok (HU)
(740) dr. Szentmiklósi Szaniszló ügyvéd, Szolnok
(546)

Hat, alkot, gyarapít.

(511) 35 Konzultációk üzletvezetéshez, piackutatás, reklámújság, szakértői vélemény nyújtása ügyletekben, üzletvezetéshez tanácsadó szolgáltatás, vezetésben nyújtott támogatás kereskedelmi vagy iparvállalatoknál.

36 Bankügyletek, biztosítási ügynökségek, biztosítások, értékpapírok letétbe helyezése, ingatlanok kezelése, pénzügyi elemzések, pénzügyletek, tranzakciók (pénzügyi ügyletek), ügynöki munkák.

41 Tanítás, oktatás.

---

(111) 194.552 (151) 2008.06.20.
(210) M 07 03926 (220) 2007.11.26.
(732) Fehéri Gábor, Budapest (HU)
(546)

RESTAURANT ÉTTEREM TRÓFEA GRILL®
ÉTEL HÁZHOZSZÁLLÍTÁS

(511) 39 Étel házhoz szállítás.

---

(111) 194.553 (151) 2008.06.20.
(210) M 07 03923 (220) 2007.11.26.
(732) Kőröstej Tejfeldolgozó és Kereskedelmi Kft., Kőröstetétlen (HU)
(740) dr. Kiss Gábor, Ivanovits és Kiss Ügyvédi Iroda, Budapest
(541) BABEL
(511) 29 Tej és tejtermékek, sajt.

---

(111) 194.554 (151) 2008.06.20.
(210) M 07 03925 (220) 2007.11.26.
(732) Political Capital Szolgáltató Korlátolt Felelősségű Társaság, Budapest (HU)
(740) dr. Bolevácz Éva, Bolevácz és Vörös Ügyvédi Iroda, Budapest
(541) POLITICAL CAPITAL
(511) 35 Reklámozás; kereskedelmi ügyletek; kereskedelmi adminisztráció; irodai munkák; adatgyűjtés kereskedelmi ügyletekről, adatkutatás számítógépes fájlokban (mások számára), eladási propaganda (mások számára), gazdasági előrejelzések, hirdetések levélben megrendelve, hirdetési hely kölcsönzése, hirdetési oldalak készítése, import-export ügynökségek, információk számítógépes adatbázisokba való rendezése, információknak számítógépes adatbázisokba való szerkesztése, kereskedelmi információs ügynökségek, kereskedelmi vagy reklámcélú kiállítások szervezése, kereskedelmi vagy reklámcélú vásárok szervezése, konzultáció személyzeti kérdésekben, közlemények átírása, közönségszolgálat, közvélemény-kutatás, kutatások ügyletekkel kapcsolatban, online hirdetői tevékenység számítógépes hálózaton, piaci tanulmányok, piackutatás, rádiós reklámozás, reklámanyagok naprakész állapotba hozása, reklámanyagok kölcsönzése, reklámanyagok (röplapok, prospektusok, nyomtatványok, árumintákat) terjesztése, reklámanyagok terjesztése, reklámidő bérlete távközlési médiumban, reklámozás, reklámszövegek publikálása, reklámügynökségek, hirdetői ügynökségek, sajtófigyelés, segítségnyújtás kereskedelmi vagy iparvállalatok irányításában, segítségnyújtás üzletvezetéshez, statisztikai információnyújtás, szabadtéri hirdetés, szakmai konzultáció üzleti ügyekben, szakvéleményadás gazdasági ügyekben, számítógépes nyilvántartások kezelése, személyzet kiválasztása pszicjológiai eljárásokkal.

41 Nevelés; szakmai képzés; szórakoztatás; sport- és kulturális tevékenységek; alkotóműhelyek szervezése és lebonyolítása (gyakorlat), bálok szervezése, digitális képfelvételezés, elektronikus desktop kiadói tevékenység, elektronikus könyvek és folyóiratok online kiadása, eszmecserék, kollokviumok szervezése és lebonyolítása, fényképészet, filmgyártás, filmstúdiók, fogadások tervezése (szórakoztatás), fordítói szolgáltatások, fotóriportok készítése, gyakorlati képzés (szemléltetés), hangfelvételek kölcsönzése, helyfoglalás show-műsorokra, klubszolgáltatások (szórakoztatás vagy oktatás), konferenciák szervezése és lebonyolítása, kongresszusok szervezése és lebonyolítása, könyvkiadás, kulturális vagy nevelési célú kiállítások szervezése, sorsjátékok lebonyolítása, stadionok bérlete, szabadidős szolgáltatások nyújtása, szemináriumok rendezése és vezetése, szimpóziumok szervezése és lebonyolítása, szórakoztatás, szórakoz(tat)ási tárgyú információk, szövegek kiadása (nem reklámcélú), televíziós szórakoztatás.

---

(111) 194.555 (151) 2008.06.20.
(210) M 07 03924 (220) 2007.11.26.
(732) Privy Council Tanácsadó Korlátolt Felelősségű Társaság, Budapest (HU)
(740) dr. Bolevácz Éva, Bolevácz és Vörös Ügyvédi Iroda, Budapest
(541) PRIVY COUNCIL
(511) 35 Reklámozás; kereskedelmi ügyletek; kereskedelmi adminisztráció; irodai munkák; adatgyűjtés kereskedelmi ügyletekről, adatkutatás számítógépes fájlokban (mások számára), eladási propaganda (mások számára), gazdasági előrejelzések, hirdetések levélben megrendelve, hirdetési hely kölcsönzése, hirdetési oldalak készítése, import-export ügynökségek, információk számítógépes adatbázisokba való rendezése, információknak számítógépes adatbázisokba való szerkesztése, kereskedelmi információs ügynökségek, kereskedelmi vagy reklámcélú kiállítások szervezése, kereskedelmi vagy reklámcélú vásárok szervezése, konzultáció személyzeti kérdésekben, közlemények átírása, közönségszolgálat, közvélemény-kutatás, kutatások ügyletekkel kapcsolatban, online hirdetői tevékenység számítógépes hálózaton, piaci tanulmányok, piackutatás, rádiós reklámozás, reklámanyagok naprakész állapotba hozása, reklámanyagok kölcsönzése, reklámanyagok (röplapok, prospektusok, nyomtatványok, árumintákat) terjesztése, reklámanyagok terjesztése, reklámidő bérlete távközlési médiumban, reklámozás, reklámszövegek publikálása, reklámügynökségek, hirdetői ügynökségek, sajtófigyelés, segítségnyújtás kereskedelmi vagy iparvállalatok irányításában, segítségnyújtás üzletvezetéshez, statisztikai információnyújtás, szabadtéri hirdetés, szakmai konzultáció üzleti ügyekben, szakvéleményadás gazdasági ügyekben, számítógépes nyilvántartások kezelése, személyzet kiválasztása pszicjológiai eljárásokkal.

41 Nevelés; szakmai képzés; szórakoztatás; sport- és kulturális tevékenységek; alkotóműhelyek szervezése és lebonyolítása (gyakorlat), bálok szervezése, digitális képfelvételezés, elektronikus desktop kiadói tevékenység, elektronikus könyvek és folyóiratok online kiadása, eszmecserék, kollokviumok szervezése és

lebonyolítása, fényképészet, filmgyártás, filmstúdiók, fogadások tervezése (szórakoztatás), fordítói szolgáltatások, fotóriportok készítése, gyakorlati képzés (szemléltetés), hangfelvételek kölcsönzése, helyfoglalás show-műsorokra, klubszolgáltatások (szórakoztatás vagy oktatás), konferenciák szervezése és lebonyolítása, kongresszusok szervezése és lebonyolítása, könyvkiadás, kulturális vagy nevelési célú kiállítások szervezése, sorsjátékok lebonyolítása, stadionok bérlete, szabadidős szolgáltatások nyújtása, szemináriumok rendezése és vezetése, szimpóziumok szervezése és lebonyolítása, szórakoztatás, szórakoz(tat)ási tárgyú információk, szövegek kiadása (nem reklámcélú), televíziós szórakoztatás.

---

(111) 194.599 (151) 2008.06.30.
(210) M 04 00760 (220) 2004.02.23.
(732) Nagy Sándor Dénes, Budapest (HU)
(740) Pintz György szabadalmi ügyvivő, Budapest
(546)

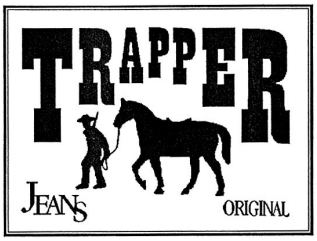

(511) 25 Farmer, illetve farmer jellegű anyagból készített ruházati cikkek, a bőrből készült ruházati cikkek kivételével.

---

(111) 194.605 (151) 2008.07.02.
(210) M 07 02790 (220) 2007.08.07.
(732) happybeds.com Szolgáltató Kft., Budapest (HU)
(740) dr. Ékes Edvárd, Ékes Ügyvédi Iroda, Budapest
(541) HAPPYBEDS.COM Travel and More
(511) 35 Reklámozás; kereskedelmi ügyletek.
39 Szállítás; áruk csomagolása és reklámozása; utazásszervezés.

---

(111) 194.606 (151) 2008.07.02.
(210) M 07 03673 (220) 2007.10.31.
(732) Kalocsai Györgyné, Budapest (HU)
(740) dr. Gaal Szabolcs, 1000. sz. Ügyvédi Iroda, Budapest
(546)

(511) 16 Papír, karton és ezen anyagokból készült termékek, amelyek nem tartoznak más osztályokba; nyomdaipari termékek; könyvkötészeti anyagok; fényképek; papíripari cikkek; papíripari vagy háztartási ragasztóanyagok; anyagok művészek részére; ecsetek; írógépek és irodai cikkek (bútorok kivételével), tanítási és oktatási anyagok (készülékek kivételével); csomagolásra szolgáló műanyagok (amelyek nem tartoznak más osztályokba); nyomdabetűk; klisék.

30 Kávé, tea, kakaó, cukor, rizs, tápióka, szágó, kávépótló szerek; lisztek és más gabonakészítmények, kenyér, péksütemények és cukrászsütemények, fagylaltok; méz, melaszszirup; élesztő, sütőporok; só, mustár; ecet, fűszeres mártások; fűszerek; jég.

---

(111) 194.607 (151) 2008.07.02.
(210) M 07 03080 (220) 2007.09.11.
(732) Magyar Rádió Zrt., Budapest (HU)
(740) Mydloné dr. Isépy Eszter, Isépy Ügyvédi Iroda, Budapest
(541) MR6-Rádió Debrecen
(511) 16 Papír, karton és ezen anyagokból készült termékek, amelyek nem tartoznak más osztályokba; nyomdaipari termékek; könyvkötészeti anyagok; fényképek; papíripari cikkek, papíripari vagy háztartási ragasztóanyagok; anyagok művészek részére; ecsetek; írógépek és irodai cikkek (bútorok kivételével); tanítási és oktatási anyagok (készülékek kivételével); csomagolásra szolgáló műanyagok (amelyek nem tartoznak más osztályokba); nyomdabetűk; klisék.
35 Reklámozás; kereskedelmi ügyletek; kereskedelmi adminisztráció; irodai munkák.
38 Távközlés.
41 Nevelés; szakmai képzés; szórakoztatás; sport- és kulturális tevékenységek.

---

(111) 194.608 (151) 2008.07.02.
(210) M 07 01660 (220) 2007.05.03.
(732) PHILIP MORRIS PRODUCTS S.A., Neuchâtel (CH)
(740) dr. Gödölle Tamás, Bogsch & Partners Ügyvédi Iroda, Budapest
(541) MASTER RECIPE
(511) 34 Nyers vagy feldolgozott dohány; dohánytermékek, ideértve szivarok, cigaretták, szivarkák, dohány saját maga által saját részre sodort cigarettához, pipadohány, bagó, tubák/burnót, kretek; dohánypótlók és -helyettesítők (nem orvosi célra); dohányzási cikkek, ideértve cigarettapapírok és -csövek, cigarettafilterek, dohánydobozok, cigarettatárcák és hamutartók, pipák, zsebkészlet cigarettasodráshoz, öngyújtók; gyufák.

---

(111) 194.609 (151) 2008.07.02.
(210) M 07 03498 (220) 2007.10.15.
(732) Chapman Entertainment Limited, egyesült királyságbeli cég, London (GB)
(740) dr. Gödölle István, Gödölle, Kékes, Mészáros & Szabó Szabadalmi és Védjegy Iroda, Budapest
(541) Fifi virágoskertje
(511) 9 Rajzfilmek; audiovizuális felvételek; kamerák; mozifilmek; gyermekek nevelésével és szórakoztatásával kapcsolatos számítógépi szoftverek; videoberendezésekkel vagy televízós vevőkészülékekkel történő használatra alkalmas villamos számítógépes játékok; elektronikus kiadványok; elektronikus kifestőkönyvek és poszterek; elektronikus üdvözlőkártyák; filmek; villamos kézi játékgépek és szoftverek; interaktív okatójátékok videoberendezésekkel vagy televíziós vevőkészülékekkel történő használatra; interaktív szórakoztatószoftverek számítógépes használatra; interaktív grafikus képernyők; interaktív videoszoftverek; egérpadok; műsoros média, beleértve videoszalagokat és kazettákat, CD-ket, hangkazettákat, DVD-ket, videojáték-egységeket és számítógépi lemezeket; műsoros interaktív kompaktlemezek; védősisakok sportokhoz; napszemüvegek és szemüvegkeretek; szárny alakú úszógumik; internetes elektronikus játékok.
16 Kitöltős (szöveges vagy rajzos) feladatfüzetek; címregiszterek; albumok; autogramalbumok; iratlefűzők; könyvjelzők; könyvek; naptárak; rajzvázlatok, karikatúrák; toll, ceruza, pasztellkréta- és zsírkrétatokok, tartók és állványok; képregények; kifestőkönyvek, matricák; előjegyzési naptárak; iratgyűjtők és dobozok írószereknek, papíráruknak és papíroknak; könyvek, füzetek, írólaptömbök, tollak és készletek rajzoláshoz; festőállvá-

nyok; hímzési, varrási és kötési minták; levélpapír- és írólaptartók; ragasztók; üdvözlőlapok; tinták; magazinok; formázóagyag, gyurma; hírlevelek; noteszok és írótömbök; partymeghívók; ceruzahegyezők; festékek, festékeskészletek, ecsetek, pasztellkréták, rajzszenek, ceruzák; postai levelezőlapok; nyomtatott képek és poszterek; nyomtatott kiadványok és nyomtatványok; radírgumik; vonalzók; albumok és könyvek (újság)kivágások beragasztására; írószerek/papíráruk; stenclik/sablonok; matricák, lehúzóképek, levonóképek; abroszok, papír alátétek, papírabroszok; oktatóanyagok; gyűjtő (hobbi) kártyák; csomagolópapír; írómappák és -papír.

25 Ruházati cikkek, lábbelik, fejfedők.

28 Játék kertészkészletek; játék vödrök és ásók; akciós figurák; akciós figurák tartozékai és környezetük, különösen akciós figura játékkészletek és fantáziakörnyezet; buborékfújó készletek pálcával és oldattal; lufik; labdák; elemmel működő mozgó játékok; táblás társasjátékok; játék építőelemek; építőjátékok; kártyajátékok; karácsonyfadíszek és karácsonyfa-dekorációk; ruhák játék babákhoz vagy plüssjátékokhoz; játékbaba-tartozékok; játék babák; babakocsik játék babákhoz; játékszerek; torna- és sportcikkek; kézi bábok; babacsörgők; mozgó játék bölcsők; kirakós játékok; játék sárkányok; manipulációs rejtvényjátékok; álarcok; mobilok; járműmodellek; modellezőanyagok, egy egységben árusított modellezőanyagok és eszközök a modellezőanyagokkal való munkákhoz; kézügyességi készletek; partyújdonságok; kis játékok partyajándékok céljára; játékkártyák; plüssjátékok; bábok; rejtvények; kerekes játék járművek; homokládák; csúszdák, úszógyűrűk, felfújható úszómedencék, fürdőjátékok, medencei játékok, vízfröcskölő játékok; gördeszkák, korcsolyák, sílécek, játék tárcsák, hokiütők, szánkók; szappanbuborék-fújók; összenyomható puha játékok; játék sütőeszközök; játék bankok; játék főzőkészletek; játékfigurák; játék szerszámok, játék szerszámtartó övek, játék védősisakok; játék járművek; játékok; triciklik (játékszerek); papír partysapkák.

41 Szórakoztatás; rajzfilmes szórakoztatási szolgáltatások; televíziós, filmes, mozgóképes, rajzos, rajzfilmes, animációs filmes és rádiós szórakoztató műsorok gyártása és forgalmazása; szórakoztatóparkok; könyvkiadás; szórakoztatási és nevelési szolgáltatások gyermekek számára; elektronikus kiadói szolgáltatások; fanklubok; élő előadások és jelmezes személyes fellépések; versenyek szervezése; online elektronikus kiadványok szolgáltatása; szórakoztatással és/vagy neveléssel kapcsolatos online információszolgáltatás; rádióműsorok gyártása; színpadi show-műsorok; globális számítógépes hálózatokon keresztül szolgáltatott elektronikus játékok; tv-s szórakoztatási szolgáltatások; a felsoroltakkal kapcsolatos konzultációs, információs és tanácsadási szolgáltatások.

---

(111) 194.610 (151) 2008.07.02.
(210) M 07 03497 (220) 2007.10.15.
(732) Chapman Entertainment Limited, egyesült királyságbeli cég, London (GB)
(740) dr. Gödölle István, Gödölle, Kékes, Mészáros & Szabó Szabadalmi és Védjegy Iroda, Budapest
(541) Zümi
(511) 28 Játék kertészkészletek; játék vödrök és ásók; akciós figurák; akciós figurák tartozékai és környezetük, különösen akciós figura játékkészletek és fantáziakörnyezet; buborékfújó készletek pálcával és oldattal; lufik; labdák; elemmel működő mozgó játékok; táblás társasjátékok; játék építőelemek; építőjátékok; kártyajátékok; karácsonyfadíszek és karácsonyfa-dekorációk; ruhák játék babákhoz vagy plüssjátékokhoz; játékbaba-tartozékok; játék babák; babakocsik játék babákhoz; játékszerek; torna- és sportcikkek; kézi bábok; babacsörgők; mozgó játék bölcsők; kirakós játékok; játék sárkányok; manipulációs rejtvényjátékok; álarcok; mobilok; járműmodellek; modellezőanyagok, egy egységben árusított modellezőanyagok és eszközök a modellezőanyagokkal való munkákhoz; kézügyességi készletek; partyújdonságok; kis játékok partyajándékok céljára; játékkártyák; plüssjátékok; bábok; rejtvények; kerekes játék járművek; homokládák; csúszdák, úszógyűrűk, felfújható úszómedencék, fürdőjátékok, medencei játékok, vízfröcskölő játékok; gördeszkák, korcsolyák, sílécek, játék tárcsák, hokiütők, szánkók; szappanbuborék-fújók; összenyomható puha játékok; játék sütőeszközök; játék bankok; játék főzőkészletek; játékfigurák; játék szerszámok, játék szerszámtartó övek, játék védősisakok; játék járművek; játékok; triciklik (játékszerek); papír partysapkák.

---

(111) 194.611 (151) 2008.07.02.
(210) M 07 03081 (220) 2007.09.11.
(732) Magyar Rádió Zrt., Budapest (HU)
(740) Mydloné dr. Isépy Eszter, Isépy Ügyvédi Iroda, Budapest
(541) MR6-Rádió Pécs
(511) 16 Papír, karton és ezen anyagokból készült termékek, amelyek nem tartoznak más osztályokba; nyomdaipari termékek; könyvkötészeti anyagok; fényképek; papíripari cikkek, papíripari vagy háztartási ragasztóanyagok; anyagok művészek részére; ecsetek; írógépek és irodai cikkek (bútorok kivételével); tanítási és oktatási anyagok (készülékek kivételével); csomagolásra szolgáló műanyagok (amelyek nem tartoznak más osztályokba); nyomdabetűk; klisék.

35 Reklámozás; kereskedelmi ügyletek; kereskedelmi adminisztráció; irodai munkák.

38 Távközlés.

41 Nevelés; szakmai képzés; szórakoztatás; sport- és kulturális tevékenységek.

---

(111) 194.612 (151) 2008.07.02.
(210) M 07 02633 (220) 2007.07.20.
(732) Hectas Gebäudedienste Stiftung & Co. KG, Wuppertal (DE)
(740) dr. Szigeti Éva, DANUBIA Szabadalmi és Jogi Iroda Kft., Budapest
(546)

(511) 3 Tisztítószerek.

5 Fertőtlenítőszerek; kártékony állatok és növények irtására szolgáló készítmények; gombaölő szerek (fungicidek), gyomirtó szerek (herbicidek).

7 Elektromos és mechanikus tisztítóberendezések és azok alkatrészei, nevezetesen épületek külsejének és belsejének tisztítására alkalmazott berendezések és azok alkatrészei; kártevők irtására alkalmazott berendezések és azok alkatrészei.

8 Kártevők irtására alkalmazott kézi berendezések és azok alkatrészei.

9 Biztonsági berendezések és ehhez csatlakozó járulékos felszerelések (amelyek a 9. osztályba tartoznak).

16 Hulladéktároló zacskók.

21 Kézzel működtetett eszközök és azok alkatrészei épületek külső és belső tisztítására; tisztítóeszközök; szivacsok; kefék (kivéve a festőecseteket).

35 Épületek külső és belső karbantartása kereskedelmi és szervezési szempontból; ideiglenes személyzet biztosítása.

36 Étel- és italautomaták, mobil WC kölcsönzése.

37 Karbantartási szolgáltatások, nevezetesen tisztítási és fertőtlenítési szolgáltatások (amelyek a 37. osztályba tartoznak); nagy nyomású mosási szolgáltatások; téli szolgáltatások, úgymint hó- és jégeltakarítás; külső felületek tisztítása és karbantartása; kártevők irtása (kivéve a mezőgazdasági célú irtást); hó és jég eltávolítására szolgáló eszközök, fertőtlenítőberendezések, kézi működtetésű és elektromos/mechanikus tisztítóberendezések és készülékek, valamint kártevők irtására szolgáló (kivéve a mező-

gazdasági célú) berendezések bérlése; technikai berendezések karbantartása, javítása és az épülettel összeköttetésben való felállítása az épület javításához, étel- és italautomaták, mobil WC kölcsönzése.

39 Hulladékgyűjtés, szortírozás, szállítás; vezetési és szállítási szolgáltatások (amelyek a 39. osztályba tartoznak); a járműpark karbantartása; páncélautó-szolgáltatás; futárszolgálat; pénz kezelése, azaz pénzszámlálás, -szortírozás, -kötegelés, -rollnizás és -csomagolás.

41 Sport-, kulturális és információs tevékenységek, valamint szórakoztatás szervezése.

42 Házgondnoki szolgáltatások, kertészi szolgáltatások; műszaki karbantartás; étel- és italautomaták, valamint mobil WC-k szervizelése; étel- és italautomaták, valamint mobil WC-k kölcsönzése, valamint karbantartása; megfigyelői és biztonsági szolgáltatások (amelyek a 42. osztályba tartoznak); helyi közlekedés megfigyelése; bizonsági berendezések, valamint járulékos felszereléseivel kapcsolatos tanácsadás, tervezés és megfigyelési szolgáltatások; biztonsági berendezések és járulékos felszereléseinek kölcsönzése.

43 Élelmezés, étkezdék üzemeltetése.

44 Megfigyelői és biztonsági szolgáltatások (amelyek a 44. osztályba tartoznak).

45 Megfigyelői és biztonsági szolgáltatások (amelyek a 45. osztályba tartoznak).

---

(111) 194.613 (151) 2008.07.02.
(210) M 07 03078 (220) 2007.09.11.
(732) Magyar Rádió Zrt., Budapest (HU)
(740) Mydloné dr. Isépy Eszter, Isépy Ügyvédi Iroda, Budapest
(541) MR6-Rádió Győr
(511) 16 Papír, karton és ezen anyagokból készült termékek, amelyek nem tartoznak más osztályokba; nyomdaipari termékek; könyvkötészeti anyagok; fényképek; papíripari cikkek, papíripari vagy háztartási ragasztóanyagok; anyagok művészek részére; ecsetek; írógépek és irodai cikkek (bútorok kivételével); tanítási és oktatási anyagok (készülékek kivételével); csomagolásra szolgáló műanyagok (amelyek nem tartoznak más osztályokba); nyomdabetűk; klisék.

35 Reklámozás; kereskedelmi ügyletek; kereskedelmi adminisztráció; irodai munkák.

38 Távközlés.

41 Nevelés; szakmai képzés; szórakoztatás; sport- és kulturális tevékenységek.

---

(111) 194.614 (151) 2008.07.02.
(210) M 07 03077 (220) 2007.09.11.
(732) Magyar Rádió Zrt., Budapest (HU)
(740) Mydloné dr. Isépy Eszter, Isépy Ügyvédi Iroda, Budapest
(541) MR6-Rádió Miskolc
(511) 16 Papír, karton és ezen anyagokból készült termékek, amelyek nem tartoznak más osztályokba; nyomdaipari termékek; könyvkötészeti anyagok; fényképek; papíripari cikkek, papíripari vagy háztartási ragasztóanyagok; anyagok művészek részére; ecsetek; írógépek és irodai cikkek (bútorok kivételével); tanítási és oktatási anyagok (készülékek kivételével); csomagolásra szolgáló műanyagok (amelyek nem tartoznak más osztályokba); nyomdabetűk; klisék.

35 Reklámozás; kereskedelmi ügyletek; kereskedelmi adminisztráció; irodai munkák.

38 Távközlés.

41 Nevelés; szakmai képzés; szórakoztatás; sport- és kulturális tevékenységek.

---

(111) 194.615 (151) 2008.07.02.
(210) M 07 03074 (220) 2007.09.11.
(732) Magyar Rádió Zrt., Budapest (HU)
(740) Mydloné dr. Isépy Eszter, Isépy Ügyvédi Iroda, Budapest
(541) Nagyon Zene
(511) 16 Papír, karton és ezen anyagokból készült termékek, amelyek nem tartoznak más osztályokba; nyomdaipari termékek; könyvkötészeti anyagok; fényképek; papíripari cikkek, papíripari vagy háztartási ragasztóanyagok; anyagok művészek részére; ecsetek; írógépek és irodai cikkek (bútorok kivételével); tanítási és oktatási anyagok (készülékek kivételével); csomagolásra szolgáló műanyagok (amelyek nem tartoznak más osztályokba); nyomdabetűk; klisék.

35 Reklámozás; kereskedelmi ügyletek; kereskedelmi adminisztráció; irodai munkák.

38 Távközlés.

41 Nevelés; szakmai képzés; szórakoztatás; sport- és kulturális tevékenységek.

---

(111) 194.616 (151) 2008.07.02.
(210) M 07 01797 (220) 2007.05.14.
(732) Építési Termék Minőségvédelmi és Vállalkozásfejlesztési Kft., Budapest (HU)
(740) Gláser Tamás, Lárhen Iparjogvédelmi Menedzser és Tanácsadó Kft., Budapest
(546)

(511) 37 Építkezések; javítás és szerelési szolgáltatások.

---

(111) 194.617 (151) 2008.07.02.
(210) M 07 03090 (220) 2007.09.11.
(732) Danubius Rádió Műsorszolgáltató Zrt., Budapest (HU)
(740) dr. Zsédely Márta, Zsédely Ügyvédi Iroda, Budapest
(546)

(511) 35 Reklámozás; kereskedelmi ügyletek; kereskedelmi adminisztráció; irodai munkák.

42 Tudományos és műszaki szolgáltatások, valamint az idetartozó tervezői és kutatói tevékenység; ipari elemző és kutató szolgáltatások; számítástechnikai hardver- és szoftvertervezés és -fejlesztés.

---

(111) 194.618 (151) 2008.07.02.
(210) M 07 03076 (220) 2007.09.11.
(732) Magyar Rádió Zrt., Budapest (HU)
(740) Mydloné dr. Isépy Eszter, Isépy Ügyvédi Iroda, Budapest
(541) MR6
(511) 16 Papír, karton és ezen anyagokból készült termékek, amelyek nem tartoznak más osztályokba; nyomdaipari termékek; könyvkötészeti anyagok; fényképek; papíripari cikkek, papíripari vagy háztartási ragasztóanyagok; anyagok művészek részére; ecsetek; írógépek és irodai cikkek (bútorok kivételével); tanítási és oktatási anyagok (készülékek kivételével); csomagolásra szolgáló műanyagok (amelyek nem tartoznak más osztályokba); nyomdabetűk; klisék.

35 Reklámozás; kereskedelmi ügyletek; kereskedelmi adminisztráció; irodai munkák.

38 Távközlés.

41 Nevelés; szakmai képzés; szórakoztatás; sport- és kulturális tevékenységek.

---

(111) 194.619 (151) 2008.07.02.
(210) M 07 03088 (220) 2007.09.11.
(732) Danubius Rádió Műsorszolgáltató Zártkörűen Működő Részvénytársaság, Budapest (HU)
(740) dr. Zsédely Márta, Zsédely Ügyvédi Iroda, Budapest
(546)

(511) 9 Tudományos célra szolgáló, tengerészeti, földmérő, villamos, fényképészeti, mozgóképi, optikai, súlymérő, egyéb mérő-, jelző-, ellenőrző (felügyeleti), életmentő és oktatóberendezések és felszerelések; hangok vagy képek rögzítésére, továbbítására, másolására szolgáló készülékek; mágneses adathordozók, hanglemezek; automata árulosztó berendezések és szerkezetek érmebedobással működő készülékekhez; regiszteres pénztárgépek, számológépek, adatfeldolgozó berendezések és számítógépek; tűzoltó készülékek.

35 Reklámozás; kereskedelmi ügyletek; kereskedelmi adminisztráció; irodai munkák.

41 Nevelés; szakmai képzés; szórakoztatás; sport- és kulturális tevékenységek.

42 Tudományos és műszaki szolgáltatások, valamint az idetartozó tervezői és kutatói tevékenység; ipari elemző és kutató szolgáltatások; számítástechnikai hardver- és szoftvertervezés és -fejlesztés.

---

(111) 194.647 (151) 2008.07.03.
(210) M 07 03563 (220) 2007.10.24.
(732) 3B Tanácsadó és Biztosítási Alkusz Kft., Dunakeszi (HU)
(546)

(511) 36 Biztosítás, pénzügyi ügyletek, ingatlanügyletek.

---

(111) 194.648 (151) 2008.07.03.
(210) M 07 01921 (220) 2007.05.22.
(732) dr. Salgó András, Budapest (HU)
(546)

(511) 30 Kávé, amely Tokaj eredetmegjelölés területéről származó bort tartalmaz.

43 Vendéglátási szolgáltatás.

---

(111) 194.649 (151) 2008.07.03.
(210) M 07 03575 (220) 2007.10.24.
(732) AGROVIN Kft., Veszprém (HU)
(740) Várnai Anikó, INTERINNO Szabadalmi Iroda, Budapest
(541) NEVIKÉN EXTRA
(511) 5 Növényvédő szerek.

---

(111) 194.650 (151) 2008.07.03.
(210) M 07 03776 (220) 2007.11.09.
(732) Tokaj Kereskedőház Zrt., Tolcsva (HU)
(740) dr. Frank Andrea, Czeglédi és Társai Ügyvédi Iroda, Budapest
(546)

(511) 33 Alkoholtartalmú italok, sörök kivételével.

35 Reklámozás és kereskedelmi ügyletek.

---

(111) 194.651 (151) 2008.07.03.
(210) M 07 03985 (220) 2007.11.28.
(732) Komplex Központ Ingatlanhasznosító és Vagyonkezelő Zrt., Budapest (HU)
(546)

(511) 36 Ingatlanügylet.

---

(111) 194.652 (151) 2008.07.03.
(210) M 07 03988 (220) 2007.11.28.
(732) MOM-Park MFC Ingatlanforgalmazó és Beruházó Kft., Budapest (HU)
(740) dr. Mezei Róbert, Dr. Mezei Róbert Ügyvédi Iroda, Budapest
(541) MOM PARK
(511) 16 Papír, karton és ezen anyagokból készült termékek, amelyek nem tartoznak más osztályokba; nyomdaipari termékek; könyvkötészeti anyagok; fényképek; papíripari cikkek, papíripari vagy háztartási ragasztóanyagok; anyagok művészek részére; ecsetek; írógépek és irodai cikkek (bútorok kivételével); tanítási és oktatási anyagok (készülékek kivételével); csomagolásra szolgáló műanyag ok(amelyek nem tartoznak más osztályokba); nyomdabetűk; klisék.

35 Reklámozás; kereskedelmi ügyletek; kereskedelmi adminisztráció; irodai munkák.

41 Nevelés; szakmai képzés; szórakoztatás; sport- és kulturális tevékenységek.

---

(111) 194.653 (151) 2008.07.03.
(210) M 07 03989 (220) 2007.11.28.
(732) MOM-Park MFC Ingatlanforgalmazó és Beruházó Kft., Budapest (HU)
(740) dr. Mezei Róbert, Dr. Mezei Róbert Ügyvédi Iroda, Budapest
(546)

(511) 16 Papír, karton és ezen anyagokból készült termékek, amelyek nem tartoznak más osztályokba; nyomdaipari termékek; könyvkötészeti anyagok; fényképek; papíripari cikkek, papíripari vagy háztartási ragasztóanyagok; anyagok művészek részére; ecsetek;

írógépek és irodai cikkek (bútorok kivételével); tanítási és oktatási anyagok (készülékek kivételével); csomagolásra szolgáló műanyagok (amelyek nem tartoznak más osztályokba); nyomdabetűk; klisék.

35 Reklámozás; kereskedelmi ügyletek; kereskedelmi adminisztráció; irodai munkák.

41 Nevelés; szakmai képzés; szórakoztatás; sport- és kulturális tevékenységek.

---

(111) 194.654 (151) 2008.07.03.
(210) M 07 03993 (220) 2007.11.28.
(732) Laczkó Noémi, Budapest (HU)
(546)

(511) 25 Ruházati cikkek, cipők, kalapáruk.

41 Nevelés, szakmai képzés, szórakoztatás, sport- és kulturális tevékenységek.

---

(111) 194.655 (151) 2008.07.03.
(210) M 07 04137 (220) 2007.12.14.
(732) Baumit Építőanyaggyártó és Kereskedelmi Kft., Dorog (HU)
(740) dr. Szalontai Anna ügyvéd, Budapest
(541) Baumit-a hőszigetelés szakértője!
(511) 17 Kaucsuk, guttapercha, gumi, azbeszt, csillám és ezek pótanyagai, továbbá az ezen anyagokból készült termékek, amelyek nem tartoznak más osztályokba; sajtolt műanyag ipari célra; tömítő-, kitömő- és szigetelőanyagok; nem fémből készült rugalmas csövek.

19 Nem fém építőanyagok; nem fémből készült merev építési csövek; aszfalt, szurok és bitumen; nem fémből készült hordozható szerkezetek; emlékművek nem fémből.

---

(111) 194.656 (151) 2008.07.03.
(210) M 07 04142 (220) 2007.12.14.
(732) Poli-Farbe Vegyipari Kft., Bócsa (HU)
(740) dr. Kereszty Marcell, Gödölle, Kékes, Mészáros & Szabó Szabadalmi és Védjegy Iroda, Budapest
(541) ARANYVESSZŐ
(511) 2 Festékek, kencék, lakkok.

---

(111) 194.657 (151) 2008.07.03.
(210) M 07 04143 (220) 2007.12.14.
(732) Poli-Farbe Vegyipari Kft., Bócsa (HU)
(740) dr. Kereszty Marcell, Gödölle, Kékes, Mészáros & Szabó Szabadalmi és Védjegy Iroda, Budapest
(541) DÁLIA
(511) 2 Festékek, kencék, lakkok.

---

(111) 194.658 (151) 2008.07.03.
(210) M 07 04144 (220) 2007.12.14.
(732) Poli-Farbe Vegyipari Kft., Bócsa (HU)
(740) dr. Kereszty Marcell, Gödölle, Kékes, Mészáros & Szabó Szabadalmi és Védjegy Iroda, Budapest
(541) LEVENDULA
(511) 2 Festékek, kencék, lakkok.

---

(111) 194.659 (151) 2008.07.03.
(210) M 07 04145 (220) 2007.12.14.
(732) Poli-Farbe Vegyipari Kft., Bócsa (HU)
(740) dr. Kereszty Marcell, Gödölle, Kékes, Mészáros & Szabó Szabadalmi és Védjegy Iroda, Budapest
(541) BARACKVIRÁG
(511) 2 Festékek, kencék, lakkok.

---

(111) 194.660 (151) 2008.07.03.
(210) M 07 04146 (220) 2007.12.14.
(732) Poli-Farbe Vegyipari Kft., Bócsa (HU)
(740) dr. Kereszty Marcell, Gödölle, Kékes, Mészáros & Szabó Szabadalmi és Védjegy Iroda, Budapest
(541) LEN
(511) 2 Festékek, kencék, lakkok.

---

(111) 194.661 (151) 2008.07.03.
(210) M 07 04148 (220) 2007.12.14.
(732) Poli-Farbe Vegyipari Kft., Bócsa (HU)
(740) dr. Kereszty Marcell, Gödölle, Kékes, Mészáros & Szabó Szabadalmi és Védjegy Iroda, Budapest
(541) FEKETE TULIPÁN
(511) 2 Festékek, kencék, lakkok.

---

(111) 194.662 (151) 2008.07.03.
(210) M 07 04149 (220) 2007.12.14.
(732) Poli-Farbe Vegyipari Kft., Bócsa (HU)
(740) dr. Kereszty Marcell, Gödölle, Kékes, Mészáros & Szabó Szabadalmi és Védjegy Iroda, Budapest
(541) NAPRAFORGÓ
(511) 2 Festékek, kencék, lakkok.

---

(111) 194.663 (151) 2008.07.03.
(210) M 07 04150 (220) 2007.12.14.
(732) Poli-Farbe Vegyipari Kft., Bócsa (HU)
(740) dr. Kereszty Marcell, Gödölle, Kékes, Mészáros & Szabó Szabadalmi és Védjegy Iroda, Budapest
(541) HANGAVÖRÖS
(511) 2 Festékek, kencék, lakkok.

---

(111) 194.664 (151) 2008.07.03.
(210) M 07 04151 (220) 2007.12.14.
(732) Poli-Farbe Vegyipari Kft., Bócsa (HU)
(740) dr. Kereszty Marcell, Gödölle, Kékes, Mészáros & Szabó Szabadalmi és Védjegy Iroda, Budapest
(541) TROMBITAVIRÁG
(511) 2 Festékek, kencék, lakkok.

---

(111) 194.665 (151) 2008.07.03.
(210) M 07 04152 (220) 2007.12.14.
(732) Poli-Farbe Vegyipari Kft., Bócsa (HU)
(740) dr. Kereszty Marcell, Gödölle, Kékes, Mészáros & Szabó Szabadalmi és Védjegy Iroda, Budapest
(541) BODZA
(511) 2 Festékek, kencék, lakkok.

---

(111) 194.666 (151) 2008.07.03.
(210) M 07 04153 (220) 2007.12.14.
(732) Poli-Farbe Vegyipari Kft., Bócsa (HU)
(740) dr. Kereszty Marcell, Gödölle, Kékes, Mészáros & Szabó Szabadalmi és Védjegy Iroda, Budapest
(541) ORGONA
(511) 2 Festékek, kencék, lakkok.

---

(111) 194.667 (151) 2008.07.03.
(210) M 07 04154 (220) 2007.12.14.
(732) Poli-Farbe Vegyipari Kft., Bócsa (HU)
(740) dr. Kereszty Marcell, Gödölle, Kékes, Mészáros & Szabó Szabadalmi és Védjegy Iroda, Budapest
(541) HUNYOR
(511) 2 Festékek, kencék, lakkok.

---

(111) 194.668 (151) 2008.07.03.
(210) M 07 04155 (220) 2007.12.14.
(732) Poli-Farbe Vegyipari Kft., Bócsa (HU)
(740) dr. Kereszty Marcell, Gödölle, Kékes, Mészáros & Szabó Szabadalmi és Védjegy Iroda, Budapest
(541) NÁRCISZ
(511) 2 Festékek, kencék, lakkok.

---

(111) 194.669 (151) 2008.07.03.
(210) M 07 04156 (220) 2007.12.14.
(732) Poli-Farbe Vegyipari Kft., Bócsa (HU)
(740) dr. Kereszty Marcell, Gödölle, Kékes, Mészáros & Szabó Szabadalmi és Védjegy Iroda, Budapest
(541) PIPACS
(511) 2 Festékek, kencék, lakkok.

---

(111) 194.670 (151) 2008.07.03.
(210) M 07 04157 (220) 2007.12.14.
(732) Poli-Farbe Vegyipari Kft., Bócsa (HU)
(740) dr. Kereszty Marcell, Gödölle, Kékes, Mészáros & Szabó Szabadalmi és Védjegy Iroda, Budapest
(541) TŰZLILIOM
(511) 2 Festékek, kencék, lakkok.

---

(111) 194.671 (151) 2008.07.03.
(210) M 07 04158 (220) 2007.12.14.
(732) Poli-Farbe Vegyipari Kft., Bócsa (HU)
(740) dr. Kereszty Marcell, Gödölle, Kékes, Mészáros & Szabó Szabadalmi és Védjegy Iroda, Budapest
(541) GYÉKÉNY
(511) 2 Festékek, kencék, lakkok.

---

(111) 194.672 (151) 2008.07.03.
(210) M 08 00148 (220) 2008.01.22.
(732) Magyar Rádió Zrt., Budapest (HU)
(740) Mydloné dr. Isépy Eszter, Isépy Ügyvédi Iroda, Budapest
(541) Ki nyer ma? - Játék és muzsika tíz percben
(511) 16 Papír, karton és ezen anyagokból készült termékek, amelyek nem tartoznak más osztályokba; nyomdaipari termékek; könyvkötészeti anyagok; fényképek; papíripari cikkek, papíripari vagy háztartási ragasztóanyagok; anyagok művészek részére; ecsetek; írógépek és irodai cikkek (bútorok kivételével); tanítási és oktatási anyagok (készülékek kivételével); csomagolásra szolgáló műanyagok (amelyek nem tartoznak más osztályokba); nyomdabetűk; klisék.

35 Reklámozás; kereskedelmi ügyletek; kereskedelmi adminisztráció; irodai munkák.

38 Távközlés.

41 Nevelés; szakmai képzés; szórakoztatás; sport- és kulturális tevékenységek.

---

(111) 194.673 (151) 2008.07.03.
(210) M 08 00157 (220) 2008.01.22.
(732) V-TRADE Vállalkozó Kereskedelmi, Ügynöki Betéti Társaság, Debrecen (HU)
(740) dr. Nagy Zsolt, Farkas és Nagy Ügyvédi Iroda, Debrecen
(546)

(511) 35 Reklámozás és ügyletek; reklámozás; kereskedelmi ügyletek intézése; kereskedelmi ügyletek adminisztrációja; irodai munkák.

---

(111) 194.674 (151) 2008.07.03.
(210) M 08 00159 (220) 2008.01.22.
(732) CONSACT Minőségfejlesztési és Vezetési Tanácsadó Kft., Budapest (HU)
(546)

(511) 35 Üzletszervezési és üzletvezetési tanácsadás.
41 Oktatás.

---

(111) 194.675 (151) 2008.07.03.
(210) M 07 03260 (220) 2007.09.26.
(732) Korzó Bevásárlóközpont Hasznosító Kft., Nyíregyháza (HU)
(740) dr. Bessenyei Tibor, Bessenyei Ügyvédi Iroda, Budapest
(546)

K R Z Ó

(511) 14 Nemesfémek és ötvözeteik, valamint az ilyen anyagokból készült, vagy ezekkel bevont termékek, amelyek nem tartoznak más osztályokba; ékszerek, drágakövek; órák és más időmérő eszközök.

24 Textíliák és textiláruk, amelyek nem tartoznak más osztályokba; ágy- és asztalneműk.

25 Ruházati cikkek, cipők, kalapáruk.

28 Játékok, játékszerek; testnevelési és sportcikkek, amelyek nem tartoznak más osztályokba; karácsonyfadíszek.

35 Reklámozás; kereskedelmi ügyletek; kereskedelmi adminisztráció; irodai munkák.

36 Biztosítás; pénzügyi ügyletek; valutaügyletek; ingatlanügyletek.

37 Építkezés; javítás; szerelési szolgáltatások.

38 Távközlés.

41 Nevelés; szakmai képzés; szórakoztatás; sport- és kulturális tevékenységek.

43 Vendéglátási (élelmezési) szolgáltatások; ideiglenes szállásadás.

44 Orvosi szolgáltatások; állatgyógyászati szolgáltatások; higiéniai és szépségápolási szolgáltatások emberek és állatok részére; mezőgazdasági, kertészeti és erdészeti szolgáltatások.

---

(111) 194.676 (151) 2008.07.03.
(210) M 07 03665 (220) 2007.10.30.
(732) Glucoscare International Pte Ltd., Singapore (SG)
(740) dr. Szigeti Éva, DANUBIA Szabadalmi és Jogi Iroda Kft., Budapest
(546)

(511) 5 Gyógynövény teák orvosi célra és egészségmegőrzésre alkalmazott teák orvosi célra.

30 Tea és teaalapú italok.

---

(111) 194.677 (151) 2008.07.03.
(210) M 07 03660 (220) 2007.10.30.
(732) Metapay Fizetési Szolgáltató Kft., Budapest (HU)
(740) Lénárt Zsófia Katalin, Budapest
(541) METAPAY
(511) 41 Nevelés, szakmai képzés, szórakoztatás, sport- és kulturális tevékenységek.

---

(111) 194.678 (151) 2008.07.03.
(210) M 07 03848 (220) 2007.11.19.
(732) Inform Média Kft., Debrecen (HU)
(740) dr. Szentjóbi Zoltán, Dr. Szentjóbi Ügyvédi Iroda, Debrecen
(546)

(511) 16 Nyomtatványok, újságok, folyóiratok.

35 Reklámozás.

---

(111) 194.679 (151) 2008.07.03.
(210) M 07 03480 (220) 2007.10.12.
(732) SESAME WORKSHOP (a New-York Not-For-Profit Corporation), New York, New York (US)
(740) dr. Szigeti Éva, DANUBIA Szabadalmi és Jogi Iroda Kft., Budapest
(541) SZEZÁM UTCA
(511) 41 Oktatási célú és szórakoztató televíziós programok sugárzása gyermekek, szülők és egész családok részére; oktatási célú és szórakoztató online információs anyag gyermekek, szülők és egész családok számára; játékok és egyéb tevékenységek biztosítása az internet felhasználásával gyermekek, szülők és egész családok részére; szórakoztatószolgáltatások biztosítása letöltéssel, az internet felhasználásával és audio- és videoanyagok továbbításával; nem letölthető interaktív játékok.

---

(111) 194.680 (151) 2008.07.03.
(210) M 07 03261 (220) 2007.09.26.
(732) Királyudvar Kft., Tarcal (HU)
(740) dr. Németh Imola, Németh és Herrmann Ügyvédi Iroda, Budapest
(546)

(511) 33 Tokaj eredetmegjelölés területéről származó borok.

---

(111) 194.681 (151) 2008.07.03.
(210) M 07 03266 (220) 2007.09.26.
(732) PODRAVKA prehrambena industrija d.d., Koprivnica (HR)
(740) dr. Sorosi Gyula ügyvéd, Budapest
(546)

(511) 29 Hús, hal-, baromfi- és vadhús; húskivonatok; tartósított, szárított és főzött gyümölcsök és zöldségek; zselék, lekvárok (dzsemek), kompótok; tojások, tej és tejtermékek; étkezési olajok és zsírok; mindenfajta halból, tartósított halból, sózott halból, halkonzervből és halászléből készült élelmiszerek emberi fogyasztásra.

---

(111) 194.682 (151) 2008.07.03.
(210) M 07 03662 (220) 2007.10.30.
(732) Flamandéria Bt., Budapest (HU)
(541) Pár Perc Krumpli
(511) 43 Vendéglátás (élelmezés).

---

(111) 194.683 (151) 2008.07.03.
(210) M 07 03483 (220) 2007.10.12.
(732) Deutsche Telekom AG, Bonn (DE)
(740) dr. Szigeti Éva, DANUBIA Szabadalmi és Jogi Iroda Kft., Budapest
(541) MT Group
(511) 9 Tudományos célra szolgáló, tengerészeti, földmérő, fényképészeti, mozgóképi, optikai, súlymérő, egyéb mérő-, jelző-, ellenőrző (felügyeleti), életmentő és oktatóberendezések és felszerelések; készülékek és berendezések elektromosság vezetésére, kapcsolására, átalakítására, tárolására, szabályozására, illetve irányítására; hangok vagy képek rögzítésére, továbbítására, másolására szolgáló készülékek; mágneses adathordozók; automata elosztóberendezések és szerkezetek érmebedobással működő készülékekhez; számológépek, adatfeldolgozó berendezések és számítógépek; írott és nem írott adathordozók (amelyek a 9. osztályba tartoznak); számítógépprogramok (mentett); elektronikusan felvett adatok (letölthetők); elektronikus kiadványok (letölthetők).

16 Nyomdaipari termékek; fényképek; irodai cikkek (bútorok kivételével); tanítási és oktatási anyagok (készülékek kivételével).

35 Reklámozás; kereskedelmi ügyletek; kereskedelmi adminisztráció; számítógép-adatbázisban tárolt adatok és információk összegyűjtése, rendszerezése, fordítása és gazdasági elemzése; kiskereskedelmi szolgáltatások (internet és egyéb távközlési hálózat segítségével) a 9. és 16. osztályba felsorolt termékekre.

36 Biztosítás; pénzügyi ügyletek; valutaügyletek; ingatlanügyletek.

37 Számítógépek és távközlési berendezések építése, tárolása, javítása, karbantartása.

38 Távközlés; hírügynökségek; távközlési berendezések bérlése; távközlési információk.

42 Tudományos és műszaki szolgáltatások, valamint az idetartozó tervezői és kutatói tevékenység; ipari elemző és kutató szolgáltatások; számítástechnikai hardverek, szoftverek és adatbázisok tervezése és fejlesztése; műszaki konzultációk; elektronikus adattárolási szolgáltatások; adattároló berendezések bérlése; website készítése megrendelők részére.

45 Licencia és szellemitulajdon-jogok.

---

(111) 194.684 (151) 2008.07.03.
(210) M 07 03267 (220) 2007.09.26.
(732) Central Business Center Ingatlankezelési Zártkörűen Működő Részvénytársaság, Budapest (HU)
(740) dr. Szécsényi László, Szécsényi Ügyvédi Iroda, Budapest

(546) Central Business Center

(511) 36 Biztosítás; pénzügyi ügyletek; valutaügyletek; ingatlanügyletek.

---

(111) 194.685 (151) 2008.07.03.
(210) M 07 03661 (220) 2007.10.30.
(732) Pannon-Work Consulting Munkaerő-kölcsönző és közvetítő Kft., Budapest (HU)
(740) dr. Pardavi László ügyvéd, Győr
(546)

PANNONWORK

(511) 35 Munkaerő-toborzás, személyzet kiválasztása pszichológiai eljárásokkal, állásközvetítő irodák.

---

(111) 194.686 (151) 2008.07.03.
(210) M 07 03481 (220) 2007.10.12.
(732) HUNGÁRIA-Közraktározási Zrt., Budapest (HU)
(740) dr. Szigeti Éva, DANUBIA Szabadalmi és Jogi Iroda Kft., Budapest
(541) AGROVIR
(511) 35 Segítségnyújtás ipari vagy kereskedelmi vállalat üzleti ügyeinek vagy kereskedelmi funkcióinak irányításában.

---

(111) 194.687 (151) 2008.07.03.
(210) M 07 03846 (220) 2007.11.19.
(732) Ingatlan-Adatbázis Kft., Miskolc (HU)
(546)

Grafika REKLÁMSTÚDIÓ www.grstudio.hu

(511) 35 Reklámozás, kereskedelmi ügyletek, kereskedelmi adminisztráció.

---

(111) 194.688 (151) 2008.07.03.
(210) M 07 03070 (220) 2007.09.10.
(732) Starbucks Corporation d/b/a Starbucks Coffee Company, Seattle, Washington (US)
(740) dr. Szigeti Éva, DANUBIA Szabadalmi és Jogi Iroda Kft., Budapest
(541) TAZO
(511) 30 Tea és gyógytea; tea- és gyógyteaalapú italok; tea- és gyógyteaalapú italok és koncentrátumok gyümölcsízesítéssel; fagyasztott édességek tea-, gyógytea- és/vagy gyümölcsízesítéssel.

32 Gyümölcsitalok és gyümölcslét tartalmazó üdítőitalok; gyümölcslevek, szénsavas gyümölcs- és gyümölcslétartalmú italok és szódaitalok; fagyasztott gyümölcsitalok és fagyasztottgyümölcs-alapú italok; folyékony és por alakú italkeverékek; ízesített szirupok tea- és gyógyteaalapú italok készítéséhez.

---

(111) 194.689 (151) 2008.07.03.
(210) M 07 03264 (220) 2007.09.26.
(732) SEVER és Társa Kis- és Nagykereskedelmi Kft., Miskolc (HU)
(546)

FATEX®

(511) 25 Ruházati cikkek, cipők, kalapáruk.

---

(111) 194.690 (151) 2008.07.03.
(210) M 07 03263 (220) 2007.09.26.
(732) DREAM STÚDIÓ Kommunikációs Korlátolt Felelősségű Társaság, Budapest (HU)
(740) dr. Svéda István, Svéda Ügyvédi Iroda, Budapest
(546)

HORIZONT LAKÁSBÖRZE

(511) 35 Reklámanyagok terjesztése, szabadtéri hirdetés, hirdetési oldalak készítése, hirdetési hely kölcsönzése, különösen kereskedelmi vagy reklámcélú kiállítások vagy vásárok szervezése.

---

(111) 194.704 (151) 2008.07.07.
(210) M 07 03230 (220) 2007.09.24.
(732) BIOFARM Sp. z.o.o., Poznan (PL)
(740) dr. Szigeti Éva, DANUBIA Szabadalmi és Jogi Iroda Kft., Budapest
(541) COGITON
(511) 5 Gyógyszerészeti és állatgyógyászati készítmények; egészségügyi készítmények gyógyászati használatra; diétás anyagok gyógyászati használatra, bébiételek; tapaszok, kötszeranyagok; fogtömő anyagok és fogászati mintázóanyagok; fertőtlenítőszerek; kártékony állatok és növények irtására szolgáló készítmények; gombaölő szerek (fungicidek), gyomirtó szerek (herbicidek).

---

(111) 194.705 (151) 2008.07.07.
(210) M 07 03227 (220) 2007.09.24.
(732) MASTERPLAST GROUP KERESKEDELMI Zrt., Sárszentmihály (HU)
(740) Gláser Tamás, LÁRHEN Iparjogvédelmi, Tanácsadó, Menedzser és Szolgáltató Kft., Budapest
(541) MASTERPROFIL
(511) 6 Nem nemesfémek és ezek ötvözetei; építőanyagok és építőelemek fémből; építőipari felhasználású fémprofilok; fémszerelvények építményekhez.

---

(111) 194.706 (151) 2008.07.07.
(210) M 07 03231 (220) 2007.09.24.
(732) BIOFARM Sp. z.o.o., Poznan (PL)
(740) dr. Szigeti Éva, DANUBIA Szabadalmi és Jogi Iroda Kft., Budapest
(541) ZELIXA
(511) 5 Gyógyszerészeti és állatgyógyászati készítmények; egészségügyi készítmények gyógyászati használatra; diétás anyagok gyógyászati használatra, bébiételek; tapaszok, kötszeranyagok;

fogtömő anyagok és fogászati mintázóanyagok; fertőtlenítőszerek; kártékony állatok és növények irtására szolgáló készítmények; gombaölő szerek (fungicidek), gyomirtó szerek (herbicidek).

---

(111) 194.707 (151) 2008.07.07.
(210) M 07 02759 (220) 2007.08.02.
(732) dr. Szócska Gábor, Budapest (HU); dr. Palicz Tamás, Budapest (HU)
(740) Kovári Zoltán, ADVOPATENT Szabadalmi és Védjegy Iroda, Budapest
(546)

PREMIUM
EGÉSZSÉGKÖZPONT ÉS KÓRHÁZ

(511) 44 Orvosi szolgáltatások; higiéniai és szépségápolási szolgáltatások.

---

(111) 194.708 (151) 2008.07.07.
(210) M 07 03229 (220) 2007.09.24.
(732) Kutasi Szabolcs, Nyírpazony (HU)
(546)

(511) 4 Tüzelőanyagok.

---

(111) 194.709 (151) 2008.07.07.
(210) M 07 02358 (220) 2007.06.29.
(732) EVM Zrt., Budapest (HU)
(740) Bándy Tamásné, PATENDER Nemzetközi Iparjogvédelmi Képviseleti Kft., Budapest
(546)

(511) 3 Fehérítőkészítmények és egyéb, mosásra szolgáló anyagok; tisztító-, fényesítő-, súroló- és csiszolószerek; szappanok; illatszerek, illóolajok, kozmetikai cikkek, hajmosó szerek; fogkrémek.

28 Játékok, játékszerek; testnevelési és sportcikkek, amelyek nem tartoznak más osztályokba; karácsonyfadíszek.

35 Reklámozás; kereskedelmi ügyletek; kereskedelmi adminisztráció; irodai munkák, interneten keresztül történő reklámozás, tájékoztatás és terjesztés, bemutatók és promóciók, internetes játékok.

41 Nevelés; szakmai képzés; szórakoztatás, interaktív játékok, internetes játékok; sport- és kulturális tevékenységek.

---

(111) 194.710 (151) 2008.07.07.
(210) M 07 02758 (220) 2007.08.02.
(732) Mihályi Gábor László, Székesfehérvár (HU)
(546)

(511) 1 Hűtőanyagok járműmotorokhoz.

40 Hulladék és szemét újrafeldolgozása, hasznosítása.

---

(111) 194.711 (151) 2008.07.07.
(210) M 07 03443 (220) 2007.10.10.
(732) Bunge Növényolajipari Zártkörűen Működő Részvénytársaság, Budapest (HU)
(740) dr. Papp Dávid József, Kisfalvi és Társai Ügyvédi Iroda, Budapest
(546)

(511) 29 Hús, hal-, baromfi- és vadhús; húskivonatok; tartósított, szárított és főzött gyümölcsök és zöldségek; zselék, lekvárok (dzsemek), kompótok; tojások, tej és tejtermékek; étkezési olajok és zsírok, beleértve a margarinokat, vajat is.

30 Kávé, tea, kakaó, cukor, rizs, tápióka, ságó, kávépótló szerek; lisztek és más gabonakészítmények, kenyér, péksütemények és cukrászsütemények, fagylaltok; méz, melaszszirup; élesztő, sütőporok; só, mustár; ecet, fűszeres mártások; fűszerek; jég.

---

(111) 194.712 (151) 2008.07.07.
(210) M 07 03444 (220) 2007.10.10.
(732) HAIR FREE Center Kereskedelmi és Szolgáltató Kft., Érd (HU)
(740) dr. Galambos Imre ügyvéd, Budapest
(546)

(511) 44 Orvosi szolgáltatások; állatgyógyászati szolgáltatások; higiéniai és szépségápolási szolgáltatások emberek és állatok részére; mezőgazdasági, kertészeti és erdészeti szolgáltatások.

---

(111) 194.714 (151) 2008.07.07.
(210) M 07 03225 (220) 2007.09.24.
(732) MASTERPLAST GROUP KERESKEDELMI Zrt., Sárszentmihály (HU)
(740) Gláser Tamás, LÁRHEN Iparjogvédelmi, Tanácsadó, Menedzser és Szolgáltató Kft., Budapest
(541) WOODWOOL
(511) 17 Hőszigetelő anyagok; kőgyapot szigetelőanyag; nedvesség elleni szigetelőanyagok épületekhez; szigetelőfóliák; szigetelőszövetek; szigetelőanyagok nyílászárókhoz; szigetelőlemezek; szigetelőszalagok; tömítőanyagok; tömítőkittek; üveggyapot szigetelési célokra.

19 Nem fém építőanyagok.

---

(111) 194.716 (151) 2008.07.07.
(210) M 07 03228 (220) 2007.09.24.
(732) MASTERPLAST GROUP KERESKEDELMI Zrt., Sárszentmihály (HU)
(740) Gláser Tamás, LÁRHEN Iparjogvédelmi, Tanácsadó, Menedzser és Szolgáltató Kft., Budapest
(541) ROOFBOND
(511) 6 Nem nemesfémek és ezek ötvözetei; építőanyagok és építőelemek fémből.

19 Bitumenalapú építőanyag-bevonatok; bitumenes építési anyagok; bitumenes bevonatok tetőfedéshez; építőanyagok nem fémből.

---

(111) 194.717 (151) 2008.07.07.
(210) M 07 02573 (220) 2007.07.17.
(732) Viacom International Inc. (Delaware állam törvényei szerint működő vállalat), New York, New York (US)
(740) dr. Sasvári Gabriella, S.B.G. & K. Budapesti Ügyvédi Iroda, Budapest
(541) NICKELODEON EL TIGRE MANNY RIVERA KALANDJAI
(511) 9 Színházi vagy zenei hangfelvételek vagy videofelvételek; napszemüvegek; mágnesek; minden típusú vezeték nélküli mobiltelefon-készülékek és alkatrészek, mobiltelefon-fedőlapok; letölthető csengőhangok, zene, MP3-lejátszók, grafikák, videomegjelenési képek vezeték nélküli mobil kommunikációs eszközökre, vezeték nélküli továbbítás csengőhang feltöltésére és letöltésére, hang-, zene-, MP3-lejátszók, grafikák, videomegjelenési képek, információ, és hírek az egész világra kiterjedő számítógépes hálózatról a vezeték nélküli mobil kommunikációs eszközre; szavazás és hang- és üzenetfogadás vezeték nélküli mobil kommunikációs eszközök között; videojáték programok, amik kazettákon, lemezeken, CD-ROM-okon szalagokon vannak rögzítve, és minidiszken; lemezre rögzített számítógépes játékszoftver, CD-ROM-ok és minidiszkek.

16 Nyomtatott anyagok, nevezetesen jegyzetpapír és gyűrűskönyv-betétpapírok, fantasztikus könyvek sorozatai, képregények, képregénykönyvek, matricák, kiragasztani való matricák, cserekártyák, jegyzetkártyák, poszterek, dossziék, ceruzák, tollak, naptárak.

18 Esernyők, bőröndcédulák, sporttáskák, hátizsákok, övtáskák, küldönctáskák, kézitáskák, pénztárcák és retikülök, atlétikai táskák, ruhatartó zsákok utazáshoz, hátitáskák, aprópénzes pénztárcák, iskolatáskák, strandtáskák.

25 Fürdőruhák, fürdőköpenyek, strandruhák, övek, sortok, dzsekik, kabátok, zoknik, lábbelik, selyemkendők, szvetterek, halloweenjelmezek, ruhák, kesztyűk, edzősortok, fülvédők, nyakvédők, pizsamák, nadrágok, ingek, melegítőfelsők, síruhák, hosszúnadrágok, napvédők, nadrágtartók, garbók, alsóruházat, mellények, melegítőruhák, fejfedők.

28 Játékok és játékszerek, nevezetesen kártyajátékok, dobójátékok; plüssjátékok; akciófigurák és ehhez tartozékok; CD-ROM-okat hasznosító egyedülálló videojátékgépek, egyedülálló videojátékgépek, egyedülálló hangkimenetgépek, táblajátékok; sportcikkek, nevezetesen golfütők, baseball-labdák, vízilabdák, játék labdák, basseballütők, karácsonyfadíszek.

38 Televíziós műsorszóró szolgáltatás kábelen, szatelliten és más forrásokon keresztül; kábelrádió-műsorszórás, kábelrádió-közvetítés; mobil rádiókommunikáció; rádiós műsorszórás; rádiós kommunikáció; vezeték nélküli mobiltelefon telekommunikációs szolgáltatás és minden típusú mobiltelefon-szolgáltatás; letölthető csengőhang ellátás, zene, MP3-as lejátszók, grafikák, videokép vezeték nélküli mobil kommunikációs eszközre; vezeték nélküli továbbítás, csengőhangok fel- és letöltése, hang-, zene-, MP3-lejátszók, grafika, videoképek, információ és hírek a globális számítógépes hálózatról vezeték nélküli mobil kommunikációs eszközökre; vezetékes telefonok közötti hang- és szöveges üzenetek küldése és fogadása; internetszolgáltatás, nevezetesen hang- és audiovizuális felvételek közvetítése az interneten keresztül.

41 Oktatás, tanítás és képzés, szórakoztatás, sport- és kulturális szolgáltatás, beleértve a rádió- és televízióprogramokat; film- és élő adások bemutatása; animációs filmek és televíziós bemutatók; mozi- és tv-stúdiós szolgáltatások; tévés szórakoztatás és élő adás előadások és show-műsorok, könyvkiadással kapcsolatos szolgáltatások, magazinok és folyóiratok; információszolgáltatás a bejelentő televíziós programszolgáltatásától a többszörös felhasználókig a világhálón vagy az interneten vagy más online adatbázisokon keresztül; táncműsoros produkciók, zenei műsorok és videodíjkiosztó műsorok; vígjáték műsorok, játékprogramok és sportműsorok élő műsor előtt, amelyek előadást sugároznak vagy felvételek későbbi sugárzásra; élő zenei koncertek, tv-hírműsorok; tehetségkutató versenyek szervezése és zenei és televíziós díjkiosztó műsorok; stílus- és divatbemutató-szervezés és bemutatás; információszolgáltatás a szórakoztatás területén a világméretű számítógépes hálózaton keresztül.

---

(111) 194.718 (151) 2008.07.07.
(210) M 07 03442 (220) 2007.10.10.
(732) Bunge Növényolajipari Zártkörűen Működő Részvénytársaság, Budapest (HU)
(740) dr. Papp Dávid József, Kisfalvi és Társai Ügyvédi Iroda, Budapest
(546)

(511) 29 Hús, hal-, baromfi- és vadhús; húskivonatok; tartósított, szárított és főzött gyümölcsök és zöldségek; zselék, lekvárok (dzsemek), kompótok; tojások, tej és tejtermékek; étkezési olajok és zsírok, beleértve a margarinokat, vajat is.

30 Kávé, tea, kakaó, cukor, rizs, tápióka, szágó, kávépótló szerek; lisztek és más gabonakészítmények, kenyér, péksütemények és cukrászsütemények, fagylaltok; méz, melaszszirup; élesztő, sütőporok; só, mustár; ecet, fűszeres mártások; fűszerek; jég.

---

(111) 194.719 (151) 2008.07.07.
(210) M 07 03445 (220) 2007.10.10.
(732) STEEL BIRD Kereskedelmi és Szolgáltató Kft., Budapest (HU)
(740) dr. Valkai István ügyvéd, Budapest

(546)

(511) 7 Gépek és szerszámgépek; motorok (a szárazföldi járműmotorok kivételével); tengelykapcsolók és erőátviteli elemek (a szárazföldi járművek céljára készültek kivételével); nem kézi működtetésű mezőgazdasági eszközök; keltetőgépek.

11 Világító-, fűtő-, gőzfejlesztő, főző-, hűtő-, szárító-, szellőztető-, vízszolgáltató és egészségügyi berendezések.

---

(111) 194.720 (151) 2008.07.07.
(210) M 07 03221 (220) 2007.09.24.
(732) SONY BMG Music Entertainment (Magyarország) Kereskedelmi Kft., Budapest (HU)
(740) dr. Erdős Anett, Erdős és Társai Ügyvédi Iroda, Budapest
(541) Lilly Baba
(511) 41 Nevelés; szakmai képzés; szórakoztatás; sport- és kulturális tevékenységek.

---

(111) 194.721 (151) 2008.07.07.
(210) M 07 03440 (220) 2007.09.28.
(732) Vitézy Tamás, Budapest (HU)
(740) dr. Cseszlai János ügyvéd, Budapest
(546)

(511) 16 Papír, karton és ezen anyagokból készült termékek, amelyek nem tartoznak más osztályokba; nyomdaipari termékek; könyvkötészeti anyagok; fényképek; papíripari cikkek, papíripari vagy háztartási ragasztóanyagok; anyagok művészek részére; ecsetek; írógépek és irodai cikkek (bútorok kivételével); tanítási és oktatási anyagok (készülékek kivételével); csomagolásra szolgáló műanyagok (amelyek nem tartoznak más osztályokba); nyomdabetűk; klisék.

35 Reklámozás; kereskedelmi ügyletek; kereskedelmi adminisztráció; irodai munkák.

41 Nevelés; szakmai képzés; szórakoztatás; sport- és kulturális tevékenységek.

---

(111) 194.738 (151) 2008.07.08.
(210) M 07 03504 (220) 2007.10.16.
(732) OptiSun Kft., Miskolc (HU)
(740) Karaffy Erzsébet szabadalmi ügyvivő, Miskolc
(541) ÉRTÉKES ÉVEK
(511) 9 Napszemüvegek, szemüvegkeretek, szemüvegtokok, szemüvegzsinórok, szemüvegek (optikai), optikai cikkek, optikai lencsék.

35 Reklámozás; kereskedelmi ügyletek; kereskedelmi adminisztráció; irodai munkák.

44 Orvosi szolgáltatások, szemvizsgálat, optikusok szolgáltatásai, szemüvegkészítés.

---

(111) 194.739 (151) 2008.07.08.
(210) M 07 00658 (220) 2007.02.25.
(732) dr. Seres András István, Budapest (HU)
(541) Budapest Retina Associates
(511) 41 Nevelés; szakmai képzés; szórakoztatás; sport- és kulturális tevékenységek.

42 Tudományos és műszaki szolgáltatások, valamint az idetartozó tervezői és kutatói tevékenység; ipari elemző és kutató szolgáltatások; számítástechnikai hardver- és szoftvertervezés és -fejlesztés.

44 Orvosi szolgáltatások; állatgyógyászati szolgáltatások; higiéniai és szépségápolási szolgáltatások emberek és állatok részére; mezőgazdasági, kertészeti és erdészeti szolgáltatások.

---

(111) 194.740 (151) 2008.07.08.
(210) M 07 03242 (220) 2007.09.25.
(732) Béres Gyógyszergyár Zrt., Budapest (HU)
(740) Karácsonyi Béla, ADVOPATENT Szabadalmi és Védjegy Iroda, Budapest
(541) BÉRES MUCOLIN
(511) 5 Gyógyszerészeti és állatgyógyászati készítmények; egészségügyi készítmények gyógyászati használatra; diétás anyagok gyógyászati használatra, bébiételek; tapaszok, kötszeranyagok; fogtömő anyagok és fogászati mintázóanyagok; fertőtlenítőszerek; kártékony állatok és növények irtására szolgáló készítmények; gombaölő szerek (fungicidek), gyomirtó szerek (herbicidek).

---

(111) 194.741 (151) 2008.07.08.
(210) M 07 03244 (220) 2007.09.25.
(732) Béres Gyógyszergyár Zrt., Budapest (HU)
(740) Karácsonyi Béla, ADVOPATENT Szabadalmi és Védjegy Iroda, Budapest
(541) BÉRES KONTRACID
(511) 5 Gyógyszerészeti, állatgyógyászati és egészségügyi termékek; diétás anyagok gyógyászati használatra, bébiételek; tapaszok, kötszeranyagok; fogtömő anyagok és fogászati mintázóanyagok; fertőtlenítőszerek; kártékony állatok irtására szolgáló készítmények; gombaölő szerek (fungicidek), gyomirtó szerek (herbicidek).

---

(111) 194.742 (151) 2008.07.08.
(210) M 07 03245 (220) 2007.09.25.
(732) Béres Gyógyszergyár Zrt., Budapest (HU)
(740) Karácsonyi Béla, ADVOPATENT Szabadalmi és Védjegy Iroda, Budapest
(541) BÉRES FLATIN
(511) 5 Gyógyszerészeti, állatgyógyászati és egészségügyi termékek; diétás anyagok gyógyászati használatra, bébiételek; tapaszok, kötszeranyagok; fogtömő anyagok és fogászati mintázóanyagok; fertőtlenítőszerek; kártékony állatok irtására szolgáló készítmények; gombaölő szerek (fungicidek), gyomirtó szerek (herbicidek).

---

(111) 194.743 (151) 2008.07.08.
(210) M 07 03253 (220) 2007.09.25.
(732) Millennium & Copthorne International Limited, singapore-i cég, City House, Singapore (SG)
(740) dr. Gödölle István, Gödölle, Kékes, Mészáros & Szabó Szabadalmi és Védjegy Iroda, Budapest
(541) GRAND MILLENNIUM
(511) 35 Szállodákkal, motelekkel és egyéb ideiglenes szálláshelyekkel, beleértve a szolgáltatásokkal járó apartmanokat és apartmanszállodákat, kapcsolatos üzletvezetés; ideiglenes szálláshelyekkel, beleértve a szállodákat, moteleket, szolgáltatásokkal járó apartmanokat és apartmanszállodákat, kapcsolatos közönségszol-

gálat; ideiglenes szálláshelyekkel, beleértve a szállodákat, moteleket, szolgáltatásokkal járó apartmanokat és apartmanszállodákat, kapcsolatos marketingtevékenység, beleértve eme szolgáltatások interneten és egyéb globális számítógépes hálózatokon keresztül történő hirdetését és reklámozását.

43 Ideiglenes szállásadási szolgáltatások, ideiglenes szálláshelyek bérbeadása; vendéglátóipar (étel és ital); összejövetelekhez helyiségek bérbeadása; éttermek, kávéházak; ideiglenesszálláshely-foglalások; átmeneti lakhatási lehetőségek biztosítása; szolgáltatásokkal járó apartmanok biztosítása, szállodai szolgáltatások.

---

(111) 194.744 (151) 2008.07.08.
(210) M 07 03282 (220) 2007.09.28.
(732) Szabó József 95%, Mosonmagyaróvár (HU); Passione Restaurant Kft. 5%, Tarcal (HU)
(740) Várnai Anikó, INTERINNO Szabadalmi Iroda, Budapest
(541) Adria Palota
(511) 41 Nevelés; szakmai képzés; szórakoztatás; sport- és kulturális tevékenységek.
43 Vendéglátási (élelmezési) szolgáltatások.

---

(111) 194.745 (151) 2008.07.08.
(210) M 07 03283 (220) 2007.09.28.
(732) Szabó József 95%, Mosonmagyaróvár (HU); Passione Restaurant Kft. 5%, Tarcal (HU)
(740) Várnai Anikó, INTERINNO Szabadalmi Iroda, Budapest
(541) Adria Palace
(511) 41 Nevelés; szakmai képzés; szórakoztatás; sport- és kulturális tevékenységek.
43 Vendéglátási (élelmezési) szolgáltatások.

---

(111) 194.746 (151) 2008.07.08.
(210) M 07 03287 (220) 2007.09.28.
(732) Volumart Kft., Budapest (HU)
(541) ROTBERG PORCELAIN
(511) 21 Eszközök, edények és tartályok háztartási és konyhai célokra (nem nemesfémből és nem nemesfém bevonattal); üveg-, porcelán- és fajanszáruk, amelyek nem tartoznak más osztályokba.

---

(111) 194.747 (151) 2008.07.08.
(210) M 07 03288 (220) 2007.09.28.
(732) Volumart Kft., Budapest (HU)
(541) LORENTINA VASE
(511) 21 Eszközök, edények és tartályok háztartási és konyhai célokra (nem nemesfémből és nem nemesfém bevonattal); üveg-, porcelán- és fajanszáruk, amelyek nem tartoznak más osztályokba, vázák üvegből, porcelánból (kerámiából).

---

(111) 194.748 (151) 2008.07.08.
(210) M 07 03246 (220) 2007.09.25.
(732) Béres Gyógyszergyár Zrt., Budapest (HU)
(740) Karácsonyi Béla, ADVOPATENT Szabadalmi és Védjegy Iroda, Budapest
(541) BÉRES DIARIN
(511) 5 Gyógyszerészeti, állatgyógyászati és egészségügyi termékek; diétás anyagok gyógyászati használatra, bébiételek; tapaszok, kötszeranyagok; fogtömő anyagok és fogászati mintázóanyagok; fertőtlenítőszerek; kártékony állatok irtására szolgáló készítmények; gombaölő szerek (fungicidek), gyomirtó szerek (herbicidek).

---

(111) 194.749 (151) 2008.07.08.
(210) M 07 03704 (220) 2007.11.05.
(732) Adventure Crew Kft., Hernád (HU)
(740) dr. Molnár Klára, Dr. Molnár Ügyvédi Iroda, Budapest
(546)

(511) 12 Járművek; szárazföldi, légi vagy vízi közlekedési eszközök.
35 Reklámozás; kereskedelmi ügyletek; kereskedelmi adminisztráció; irodai munkák.
39 Szállítás; áruk csomagolása és raktározása; utazásszervezés.
41 Nevelés; szakmai képzés; szórakoztatás; sport- és kulturális tevékenységek.

---

(111) 194.750 (151) 2008.07.08.
(210) M 07 03702 (220) 2007.11.05.
(732) HUNGERIT Baromfifeldolgozó és Élelmiszeripari Zrt., Szentes (HU)
(740) Kovári György, ADVOPATENT Szabadalmi és Védjegy Iroda, Budapest
(546)

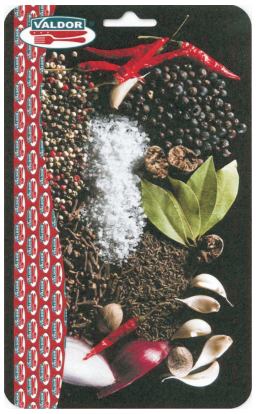

(511) 29 Hús, baromfi és vadhús, különösen darabolt baromfitermékek, baromfi vörösáruk, felvágottak, sonkák, baromfi félszáraz, szárazkolbászok, szalámik, hidegkonyhai készítmények baromfihúsból, panírozott baromfitermékek elősütve, készre sütve, sterilezett baromfitermékek.

---

(111) 194.751 (151) 2008.07.08.
(210) M 07 03701 (220) 2007.11.05.
(732) HUNGERIT Baromfifeldolgozó és Élelmiszeripari Zrt., Szentes (HU)
(740) Kovári György, ADVOPATENT Szabadalmi és Védjegy Iroda, Budapest
(546)

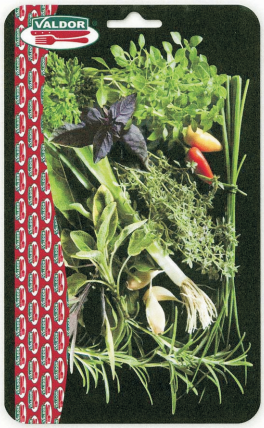

(511) 29 Hús, baromfi és vadhús, különösen darabolt baromfitermékek, baromfi vörösáruk, felvágottak, sonkák, baromfi félszáraz, szárazkolbászok, szalámik, hidegkonyhai készítmények baromfihúsból, panírozott baromfitermékek elősütve, készre sütve, sterilezett baromfitermékek.

---

(111) 194.752 (151) 2008.07.08.
(210) M 07 03700 (220) 2007.11.05.
(732) Valeant Pharma Magyarország Kft., Budapest (HU)
(541) NOVOROZAL
(511) 3 Illatszerek, kozmetikai cikkek, hajmosó szerek.

---

(111) 194.753 (151) 2008.07.08.
(210) M 07 03690 (220) 2007.11.05.
(732) Via Limes Kft., Zsámbék (HU)
(740) dr. Loósz Tamás, Dr. Loósz Tamás Ügyvédi Iroda, Székesfehérvár
(541) ARCHÉ
(511) 9 Tudományos célra szolgáló, tengerészeti, földmérő, villamos, fényképészeti, mozgóképi, optikai, súlymérő, egyéb mérő-, jelző-, ellenőrző (felügyeleti), életmentő és oktatóberendezések és felszerelések; hangok vagy képek rögzítésére, továbbítására, másolására szolgáló készülékek; mágneses adathordozók, hanglemezek; automata áruelosztó berendezések és szerkezetek érmebedobással működő készülékekhez; regiszteres pénztárgépek, számológépek, adatfeldolgozó berendezések és számítógépek; tűzoltó készülékek.

42 Tudományos és műszaki szolgáltatások, valamint az idetartozó tervezői és kutatói tevékenység; ipari elemző és kutató szolgáltatások; számítástechnikai hardver- és szoftvertervezés és -fejlesztés.

---

(111) 194.754 (151) 2008.07.08.
(210) M 07 03599 (220) 2007.10.25.
(732) Bristol-Myers Squibb Company (Delaware állam törvényei szerint működő vállalat), New York, New York (US)
(300) 77/169,792 2007.05.01. US
(740) dr. Szamosi Katalin, S.B.G. & K. Szabadalmi Ügyvivői Iroda, Budapest
(541) PARTNERS IN DIABETES
(511) 42 Orvosi és tudományos kutatások, nevezetesen klinikai tárgyalások vezetése gyógyszerészeti készítmények emberi használatra tárgyban.

---

(111) 194.755 (151) 2008.07.08.
(210) M 07 03513 (220) 2007.10.16.
(732) Intesa Sanpaolo S.p.A., Torino (TO) (IT)
(740) dr. Szigeti Éva, DANUBIA Szabadalmi és Jogi Iroda Kft., Budapest
(541) Figyelmünk 100%-a az Öné. Mától még inkább...
(511) 35 Reklámozás; kereskedelmi ügyletek; kereskedelmi adminisztráció; irodai munkák.

36 Biztosítás; pénzügyi ügyletek; valutaügyletek; ingatlanügyletek.

---

(111) 194.756 (151) 2008.07.08.
(210) M 07 03511 (220) 2007.10.16.
(732) Stiefel Laboratories, Inc. (Delaware állam törvényei szerint működő cég), Coral Gables, Florida (US)
(740) dr. Szigeti Éva, DANUBIA Szabadalmi és Jogi Iroda Kft., Budapest
(541) SEBIPROX
(511) 3 Készítmények a bőr, nyálkahártya, köröm, haj és hajas fejbőr kezelésére; kozmetikai készítmények testen és arcon való használatra; szappan, gyógyszappan, nem gyógyhatású hidratálószerek, fényvédő készítmények, napozás utáni készítmények, hintőporok, gélek, lotionok, krémek, kenőcsök, lemosók, habok és spray-k; a korpás és gyulladt fejbőr kezelésére szolgáló samponok.

---

(111) 194.757 (151) 2008.07.08.
(210) M 07 03512 (220) 2007.10.16.
(732) Stiefel Laboratories, Inc. (Delaware állam törvényei szerint működő cég), Coral Gables, Florida (US)
(740) dr. Szigeti Éva, DANUBIA Szabadalmi és Jogi Iroda Kft., Budapest
(541) BREVOXYL
(511) 5 Gyógyászati készítmények; gyógyászati készítmények bőrbetegségek kezelésére, kondicionálására és a rendellenességek kezelésére; gyógyhatású hidratálószerek; gyógyhatású tisztítókészítmények; gyógyhatású készítmények a pattanások (aknék) kezelésére.

---

(111) 194.758 (151) 2008.07.08.
(210) M 07 00297 (220) 2007.01.30.
(732) Tehetséges Magyarországért Alapítvány, Budapest (HU)
(740) dr. Köteles Zoltán, S.B.G.& K. Szabadalmi Ügyvivői Iroda, Budapest
(541) Tehetség Tanács
(511) 41 Oktatás, nevelés, szórakoztatás, információk nyújtása, vizsgáztatás, gyakori képzés; nappali és levelező tanfolyamok, alkotóműhelyek, internetes távoktatás szervezése, lebonyolítása és támogatása; tudás- és tehetségalapú szellemi versenyek, válogatások, felmérések, kollokviumok, szemináriumok, szimpóziumok, kulturális események szervezése, lebonyolítása és támogatása; könyvkiadás, nem reklámcélú szövegek kiadása, könyvtári kölcsönzés, kulturális, oktatási és nevelési célú kiállítások szervezése; művészeti, tudományos társaságok, szövetségek, szakmai közösségek szervezése, létrehozása és támogatása; szellemi sportok támogatása; ismeretterjesztő, tudományos, művészeti, képzési és információs kiadványok szerkesztése és kiadása; könyvkiadás, folyóirat-kiadás; szellemi képességek fejlesztésével kapcsolatos szolgáltatások, innovativitás és kreativitás fejlesztésével kapcsolatos szolgáltatások; szellemi termékek, szerzői művek, alkotói munkák létrehozásának elősegítése; tudományos és művészeti alkotói tevékenységek támogatása és elősegítése; tehetséggondozás; pályázatok kiírása és pályáztatás; hátrányos helyzetű egyének, fiatalok, gyermekek érvényesülési esélyének és társadalmi felzárkózásának elősegítése; alapítványok létrehozása; szellemi termékek fejlesztése, oktatást-nevelést és egyéb társadalmi közérdeket célzó pénzügyi alapok felosztására vonatkozó tervek készítése.

A rovat 200 db közlést tartalmaz.
A rovatban meghirdetett lajstromozott védjegyek: 192.186, 194.165, 194.197, 194.241–194.248, 194.250, 194.251, 194.253–194.256, 194.259, 194.260, 194.313, 194.315–194.324, 194.326, 194.327, 194.335–194.338, 194.342, 194.343, 194.345, 194.346, 194.429, 194.431, 194.432, 194.434, 194.436–194.441, 194.445–194.449, 194.451–194.454, 194.492, 194.506, 194.507, 194.513, 194.515–194.535, 194.537–194.555, 194.599, 194.605–194.619, 194.647–194.690, 194.704–194.712, 194.714, 194.716–194.721, 194.738–194.758

Védjegyoltalom megújítása II.

(111) 119.765
(732) Polimeri Europa UK LTD, Hythe, Southampton (GB)

(111) 119.983
(732) Kuraray Co. Ltd., Sakazu, Kurashiki City, Okayama Perfectura (JP)

(111) 120.152
(732) TEVA Gyógyszergyár Zártkörűen Működő Részvénytársaság, Debrecen (HU)

(111) 120.159
(732) TEVA Gyógyszergyár Zártkörűen Működő Részvénytársaság, Debrecen (HU)

(111) 120.966
(732) TEVA Gyógyszergyár Zártkörűen Működő Részvénytársaság, Debrecen (HU)

(111) 127.153
(732) HENKEL MAGYARORSZÁG Termelési és Kereskedelmi Kft., Budapest (HU)

(111) 127.508
(732) EGIS Gyógyszergyár Nyilvánosan Működő Részvénytársaság, Budapest (HU)

(111) 127.645
(732) DAEWOO International Corporation, Seoul (KR)

(111) 127.646
(732) DAEWOO International Corporation, Seoul (KR)

(111) 127.758
(732) Canon Kabushiki Kaisha, Tokió (JP)

(111) 127.835
(732) TEVA Gyógyszergyár Zártkörűen Működő Részvénytársaság, Debrecen (HU)

(111) 127.836
(732) TEVA Gyógyszergyár Zártkörűen Működő Részvénytársaság, Debrecen (HU)

(111) 128.288
(732) The Rockport Company, LLC (Delaware államban bejegyzett cég), Canton, Massachusetts (US)

(111) 129.157
(732) Glaxo Group Limited, Greenford, Middlesex (GB)

(111) 155.165
(732) ZIEGLER PÉTER OSTYA ÜZEME, Budapest (HU)

(111) 155.172
(732) ZIEGLER PÉTER OSTYA ÜZEME, Budapest (HU)

(111) 155.173
(732) ZIEGLER PÉTER OSTYA ÜZEME, Budapest (HU)

(111) 155.574
(732) Textil-mix Kereskedelmi Ipari és Szolgáltató Kft., Budapest (HU)

(111) 155.755
(732) ZIEGLER PÉTER OSTYA ÜZEME, Budapest (HU)

(111) 156.463
(732) TEVA Gyógyszergyár Zártkörűen Működő Részvénytársaság, Debrecen (HU)

(111) 156.503
(732) Béres Gyógyszergyár Zrt., Budapest (HU)

(111) 156.504
(732) Béres Gyógyszergyár Zrt., Budapest (HU)

(111) 156.521
(732) Henkell & Söhnlein Sektkellereien KG., Wiesbaden (DE)

(111) 157.055
(732) Akzo Nobel Coatings Festékgyártó és Kereskedelmi Rt., Tiszaújváros (HU)

(111) 157.095
(732) Lorenz Bahlsen Snack-World Holding & Co KG, Hannover (DE)

(111) 157.381
(732) Maker's Mark Distillery, Inc. (Kentucky állam törvényei szerint működő vállalat), Louisville, Kentucky (US)

(111) 157.578
(732) United Parcel Service of America, Inc. (Delaware állam törvényei szerint működő vállalat), NE Atlanta, Georgia (US)

(111) 157.585
(732) United Parcel Service of America, Inc. (Delaware állam törvényei szerint működő vállalat), NE Atlanta, Georgia (US)

(111) 157.598
(732) Béres Gyógyszergyár Zrt., Budapest (HU)

(111) 157.599
(732) Béres Gyógyszergyár Zrt., Budapest (HU)

(111) 157.651
(732) Oilinvest (Netherlands) B.V., Rotterdam (NL)

(111) 157.784
(732) Metso Minerals (Moers) GmbH, Moers (DE)

(111) 157.786
(732) Vanguard Trademark Holdings USA LLC, Tulsa, OK (US)

(111) 157.795
(732) Darwin Discovery Limited, Cambridge (GB)

(111) 157.854
(732) ISAGRO S.p.A., Milano (IT)

(111) 158.096
(732) The Polo/Lauren Company, L.P., New York, New York (US)

(111) 158.178
(732) MEDA AB, Solna (SE)

(111) 158.207
(732) Közép Európai Egyetem, Budapest (HU)

(111) 158.241
(732) United Parcel Service of America, Inc. (Delaware állam törvényei szerint működő vállalat), Atlanta, Georgia (US)

(111) 158.477
(732) Henkel Kommanditgesellschaft, Düsseldorf-Holthausen (DE)

(111) 158.565
(732) Phylaxia-Pharma Gyógyszer-, Oltóanyag- és Agrobiológiai Készítményeket Gyártó és Forgalmazó Nyilvánosan Működő Részvénytársaság, Budapest (HU)

(111) 158.836
(732) dr. Rózsa László, Miskolc (HU)

(111) 159.033
(732) Novamont S.p.A., Novara (IT)

(111) 159.097
(732) SZAKÁLVIN Termelő és Kereskedelmi Korlátolt Felelősségű Társaság, Kővágóörs (HU)

(111) 159.225
(732) Moeller GmbH, Bonn (DE)

(111) 159.452
(732) Bank of America Corporation (Delaware államban bejegyzett cég), Charlotte/North Carolina (US)

(111) 159.629
(732) Sun Microsystems, Inc. (Delaware állam törvényei szerint működő cég), Santa Clara (US)

(111) 159.938
(732) SZAKÁL-MET-AL Siklócsapágy és Alkatrészgyártó, Kereskedelmi Korlátolt Felelősségű Társaság, Budaörs (HU)

(111) 159.956
(732) Mérnyei Emília, Budakeszi (HU);
Váci Gyula, Budakeszi (HU)

(111) 159.957
(732) Mérnyei Emília, Budakeszi (HU);
Váci Gyula, Budakeszi (HU)

(111) 162.589
(732) Ji Gao Jun, Budapest (HU)

(111) 164.436
(732) Ziff Davis Publishing Holdings Inc. (Delaware államban bejegyzett cég), New York, New York (US)

(111) 192.334
(732) Browning Enterprises Limited, London (GB)

A rovat 53 db közlést tartalmaz.

Vegyes védjegyközlemények II.

Jogutódlás

(111) 119.728
(732) Miller Brewing International, Inc., Milwaukee, Wisconsin (US)

(111) 120.713
(732) Illinois Tool Works Inc., Glenview, Illinois (US)

(111) 127.620
(732) Sea & Sea Sunpak Co., Ltd., Saitama (JP)

(111) 128.170
(732) CP KELCO APS, Lille Skensved (DK)

(111) 133.675
(732) Hornby Hobbies Limited, Margate, Kent (GB)

(111) 133.676
(732) Hornby Hobbies Limited, Margate, Kent (GB)

(111) 135.170
(732) BSN medical GmbH, Hamburg (DE)

(111) 135.438
(732) Barry Callebaut AG, Zurich (CH)

(111) 137.879
(732) Miller Brewing International, Inc., Milwaukee, Wisconsin (US)

(111) 139.571
(732) HUMAN BioPlazma Gyártó és Kereskedelmi Kft., Gödöllő (HU)

(111) 144.107
(732) BSN medical GmbH, Hamburg (DE)

(111) 144.930
(732) BSN medical GmbH, Hamburg (DE)

(111) 147.001
(732) Yves Saint Laurent Parfums, Neuilly sur Seine (FR)

(111) 147.672
(732) BSN medical GmbH, Hamburg (DE)

(111) 148.723
(732) Lafayette Laboratories Limited, Douglas, Isle of Man (IM)

(111) 152.356
(732) SmithKline Beecham (Cork) Limited, Currabinny, Carrigaline, County Cork (IE)

(111) 154.932
(732) Béres Gyógyszergyár Zrt., Budapest (HU)

(111) 156.003
(732) Illinois Tool Works Inc., Glenview, Illinois (US)

(111) 156.008
(732) AEGON N.V., TV'S-GRAVENHAGE (NL)

(111) 156.503
(732) Béres Gyógyszergyár Zrt., Budapest (HU)

(111) 156.504
(732) Béres Gyógyszergyár Zrt., Budapest (HU)

(111) 156.571
(732) SmithKline Beecham (Cork) Limited, Currabinny, Carrigaline, County Cork (IE)

(111) 156.633
(732) SmithKline Beecham (Cork) Limited, Currabinny, Carrigaline, County Cork (IE)

(111) 157.598
(732) Béres Gyógyszergyár Zrt., Budapest (HU)

(111) 157.599
(732) Béres Gyógyszergyár Zrt., Budapest (HU)

(111) 157.854
(732) ISAGRO S.p.A., Milano (IT)

(111) 158.207
(732) Közép Európai Egyetem, Budapest (HU)

(111) 158.437
(732) Golyós Toll Kft., Szombathely (HU)

(111) 158.548
(732) Diageo Chateau & Estate Wines Company, Napa, California (US)

(111) 161.114
(732) PENTACHEM Kft., Budapest (HU)

(111) 162.671
(732) BSN medical GmbH, Hamburg (DE)

(111) 165.638
(732) busz Marketing Korlátolt Felelősségű Társaság, Budapest (HU)

(111) 168.603
(732) Auxilium International Holdings, Inc., Wilmington (US)

(111) 170.621
(732) Miller Brewing International, Inc., Milwaukee, Wisconsin (US)

(111) 172.537
(732) Auxilium Pharmaceuticals, Inc., Malvern (US)

(111) 172.538
(732) Auxilium International Holdings, Inc., Wilmington (US)

(111) 176.261
(732) Auxilium International Holdings, Inc., Wilmington (US)

(111) 178.913
(732) Curtis Jackson, New York (US)

(111) 183.037
(732) Miller Brewing International, Inc., Milwaukee, Wisconsin (US)

(111) 185.053
(732) HB Rendszerház Kft., Budapest (HU)

(111) 187.663
(732) Papp András, Budapest (HU)

(111) 189.331
(732) Diageo Chateau & Estate Wines Company, Napa, California (US)

(111) 192.816
(732) SK Energy Co., Ltd., Seoul (KR)

A rovat 43 db közlést tartalmaz.

Képviseleti megbízás

(111) 145.380
(732) A&E TELEVISION NETWORKS (New York államban bejegyzett cég), New York, New York (US)
(740) S.B.G. & K. Szabadalmi és Ügyvédi Iroda, Budapest

(111) 158.405
(732) VeriSign, Inc., Mountain View, California (US)
(740) DANUBIA Szabadalmi és Jogi Iroda Kft., Budapest

(111) 158.669
(732) Esselte Corporation, Melville, New York (US)
(740) S.B.G. & K. Budapesti Ügyvédi Iroda, Budapest

(111) 158.836
(732) dr. Rózsa László, Miskolc (HU)
(740) Karaffy Erzsébet szabadalmi ügyvivő, Miskolc

(111) 159.033
(732) Novamont S.p.A., Novara (IT)
(740) S.B.G. & K. Budapesti Ügyvédi Iroda, Budapest

(111) 159.097
(732) SZAKÁLVIN Termelő és Kereskedelmi Korlátolt Felelősségű Társaság, Kővágóörs (HU)
(740) S.B.G. & K. Szabadalmi és Ügyvédi Iroda, Budapest

(111) 159.938
(732) SZAKÁL-MET-AL Siklócsapágy és Alkatrészgyártó, Kereskedelmi Korlátolt Felelősségű Társaság, Budaörs (HU)
(740) S.B.G. & K. Szabadalmi és Ügyvédi Irodák, Budapest

(111) 160.864
(732) Wrangler Apparel Corp. (Delaware állam törvényei szerint müködő vállalat), Wilmington, Delaware (US)
(740) Karácsonyi Béla szabadalmi ügyvivő, ADVOPATENT Szabadalmi és Védjegy Iroda, Budapest

(111) 171.722
(732) Magyar Távközlési Rt., Budapest (HU);
MOL Magyar Olaj- és Gázipari Nyilvánosan Működő Részvénytársaság, Budapest (HU);
OTP BANK Nyrt., Budapest (HU)
(740) DANUBIA Szabadalmi és Jogi Iroda Kft., Budapest

A rovat 9 db közlést tartalmaz.

Képviselet megszűnése

(111) 145.380
(732) A&E TELEVISION NETWORKS (New York államban bejegyzett cég), New York, New York (US)

(111) 158.405
(732) VeriSign, Inc., Mountain View, California (US)

(111) 158.669
(732) Esselte Corporation, Melville, New York (US)

(111) 159.033
(732) Novamont S.p.A., Novara (IT)

(111) 159.097
(732) SZAKÁLVIN Termelő és Kereskedelmi Korlátolt Felelősségű Társaság, Kővágóörs (HU)

(111) 159.938
(732) SZAKÁL-MET-AL Siklócsapágy és Alkatrészgyártó, Kereskedelmi Korlátolt Felelősségű Társaság, Budaörs (HU)

(111) 160.864
(732) Wrangler Apparel Corp. (Delaware állam törvényei szerint müködő vállalat), Wilmington, Delaware (US)

(111) 185.061
(732) HUNÍZ PÉCSI HÚS-DEPÓ Kft., Pécs (HU)

(111) 185.156
(732) HUNÍZ PÉCSI HÚS-DEPÓ Kft., Pécs (HU)

(111) 187.307
(732) HUNÍZ PÉCSI HÚS-DEPÓ Kft., Pécs (HU)

A rovat 10 db közlést tartalmaz.

Név-, illetve címváltozás

(111) 119.765
(732) Polimeri Europa UK LTD, Hythe, Southampton (GB)

(111) 125.050
(732) BRITISH AMERICAN TOBACCO (BRANDS) INC., Wilmington, Delaware (US)

(111) 127.645
(732) DAEWOO International Corporation, Seoul (KR)

(111) 127.646
(732) DAEWOO International Corporation, Seoul (KR)

(111) 135.158
(732) DAEWOO International Corporation, Seoul (KR)

(111) 135.438
(732) Barry Callebaut AG, Zurich (CH)

(111) 144.540
(732) DAEWOO International Corporation, Seoul (KR)

(111) 155.574
(732) Textil-mix Kereskedelmi, Ipari és Szolgáltató Kft., Budapest (HU)

(111) 157.651
(732) Oilinvest (Netherlands) B.V., Rotterdam (NL)

(111) 158.405
(732) VeriSign, Inc., Mountain View, California (US)

(111) 159.629
(732) Sun Microsystems, Inc. (Delaware állam törvényei szerint működő cég), Santa Clara (US)

(111) 171.717
(732) Magyar Távközlési Rt., Budapest (HU); MOL Magyar Olaj- és Gázipari Nyilvánosan Működő Részvénytársaság, Budapest (HU); OTP BANK Nyrt., Budapest (HU)

(111) 171.722
(732) Magyar Távközlési Rt., Budapest (HU); MOL Magyar Olaj- és Gázipari Nyilvánosan Működő Részvénytársaság, Budapest (HU); OTP BANK Nyrt., Budapest (HU)

(111) 185.518
(732) Daewoo International Corp., Seoul (KR)

(111) 188.560
(732) Bonduelle Central Europe Zöldségfeldolgozó Kft., Nagykőrös (HU)

(111) 193.777
(732) Agro-Vitál Kft., Budapest (HU)

(732) Daewoo International Corporation, Seoul (KR)

A rovat 17 db közlést tartalmaz.

Használati szerződés

(111) 158.437
(732) Golyós Toll Kft., Szombathely (HU)
(740) S.B.G.& K. Szabadalmi Ügyvivői Iroda, Szentpéteri Zsolt szabadalmi ügyvivő, Budapest

A rovat 1 db közlést tartalmaz.

NEMZETKÖZI VÉDJEGYKÖZLEMÉNYEK I.

Védjegybejelentések meghirdetése I.

(111) 388.764
(541) KIWA
(511) 6–7, 9, 11, 16–17, 19
(580) 2008.02.07.
(450) GAZ 04/2008

---

(111) 434.701
(541) GEHOPON
(511) 1–2, 17
(580) 2008.02.07.
(450) GAZ 04/2008

---

(111) 508.951
(546)

(511) 25
(580) 2008.02.07.
(450) GAZ 04/2008

---

(111) 533.383
(541) GEHOLIT
(511) 1–3, 17
(580) 2008.02.14.
(450) GAZ 05/2008

---

(111) 760.113
(546)

(511) 16
(580) 2008.02.07.
(450) GAZ 04/2008

---

(111) 783.794
(541) PINEWOOD
(511) 25
(580) 2008.02.14.
(450) GAZ 05/2008

---

(111) 788.119
(541) SOLE
(511) 29–30, 32
(580) 2008.02.14.
(450) GAZ 05/2008

---

(111) 803.159
(546)

(511) 29–30, 32
(580) 2008.02.14.
(450) GAZ 05/2008

---

(111) 814.444
(546)

(511) 29
(580) 2008.02.14.
(450) GAZ 05/2008

---

(111) 850.142
(546)

(511) 43
(580) 2008.02.07.
(450) GAZ 04/2008

---

(111) 850.161
(541) RUTH~S CHRIS
(511) 43
(580) 2008.02.07.
(450) GAZ 04/2008

---

(111) 850.166
(546)

(511) 43
(580) 2008.02.07.
(450) GAZ 04/2008

---

(111) 855.838
(541) CHRIS
(511) 43
(580) 2008.02.07.
(450) GAZ 04/2008

---

(111) 859.653
(546)

(511) 7
(580) 2008.02.07.
(450) GAZ 04/2008

---

(111) 872.134
(541) Potato
(511) 10
(580) 2008.02.07.
(450) GAZ 04/2008

---

(111) 886.346
(546)

(511) 12
(580) 2008.02.07.
(450) GAZ 04/2008

---

(111) 890.815
(546)

(511) 18, 25, 35
(580) 2008.02.07.
(450) GAZ 04/2008

---

(111) 891.008
(541) YAKAMOZ
(511) 29–30, 32
(580) 2008.02.07.
(450) GAZ 04/2008

---

(111) 896.669
(546)

(511) 8–9, 11, 14, 16, 18, 20–21, 24–28
(580) 2008.02.14.
(450) GAZ 05/2008

---

(111) 899.109
(546)

(511) 1
(580) 2008.02.07.
(450) GAZ 04/2008

---

(111) 905.531
(541) GlobalSign
(511) 42
(580) 2008.02.07.
(450) GAZ 04/2008

---

(111) 926.514
(546)

(511) 29–30, 32
(580) 2008.02.14.
(450) GAZ 05/2008

---

(111) 936.445
(546)

(511) 18, 25, 35
(580) 2008.02.07.
(450) GAZ 04/2008

---

(111) 938.994
(546)

(511) 29
(580) 2008.02.14.
(450) GAZ 05/2008

---

(111) 949.137
(546)

(511) 16, 35–39
(580) 2008.02.07.
(450) GAZ 04/2008

---

(111) 949.160

(546)

(511) 29–31, 35, 39
(580) 2008.02.07.
(450) GAZ 04/2008

(111) 949.174

(546)

(511) 3, 5, 9–10, 25, 35, 44
(580) 2008.02.07.
(450) GAZ 04/2008

(111) 949.184

(546)

(511) 30, 32–33
(580) 2008.02.07.
(450) GAZ 04/2008

(111) 949.195

(541) elite

(511) 3, 5, 8–12, 14, 16, 18, 20–21, 24–26, 28, 32, 35, 38, 41, 43–44
(580) 2008.02.07.
(450) GAZ 04/2008

(111) 949.204

(546)

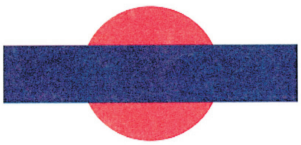

(511) 21, 41, 43
(580) 2008.02.07.
(450) GAZ 04/2008

(111) 949.210

(546)

(511) 29–30, 32
(580) 2008.02.07.
(450) GAZ 04/2008

(111) 949.220

(546)

(511) 5, 25, 29–30, 32–33, 35, 39, 43
(580) 2008.02.07.
(450) GAZ 04/2008

(111) 949.226

(546)

(511) 7–8, 11, 20–21, 29–34, 43
(580) 2008.02.07.
(450) GAZ 04/2008

(111) 949.234

(546)

(511) 20, 22, 38
(580) 2008.02.07.
(450) GAZ 04/2008

(111) 949.235

(541) Nagel Auktionen

(511) 35–37
(580) 2008.02.07.
(450) GAZ 04/2008

(111) 949.238

(546)

(511) 29
(580) 2008.02.07.
(450) GAZ 04/2008

(111) 949.269

(546)

(511) 33
(580) 2008.02.07.
(450) GAZ 04/2008

---

(111) 949.293

(546)

ECAUTO POWERLIGHT

(511) 11
(580) 2008.02.07.
(450) GAZ 04/2008

---

(111) 949.324

(541) RAKHSHA

(511) 3
(580) 2008.02.07.
(450) GAZ 04/2008

---

(111) 949.382

(541) TANDIL

(511) 3, 5
(580) 2008.02.07.
(450) GAZ 04/2008

---

(111) 949.385

(541) NUO

(511) 3
(580) 2008.02.07.
(450) GAZ 04/2008

---

(111) 949.386

(541) CUABA

(511) 3
(580) 2008.02.07.
(450) GAZ 04/2008

---

(111) 949.387

(541) BRUNI BANAL

(511) 3
(580) 2008.02.07.
(450) GAZ 04/2008

---

(111) 949.413

(546)

БЕЛВАР

(511) 7, 9, 11
(580) 2008.02.07.
(450) GAZ 04/2008

---

(111) 949.440

(541) DOUBLE CROSS

(511) 33
(580) 2008.02.07.
(450) GAZ 04/2008

---

(111) 949.452

(546)

(511) 1, 17, 19
(580) 2008.02.07.
(450) GAZ 04/2008

---

(111) 949.463

(546)

SUXXES

(511) 25, 28
(580) 2008.02.07.
(450) GAZ 04/2008

---

(111) 949.471

(541) TANTASTIC

(511) 3
(580) 2008.02.07.
(450) GAZ 04/2008

---

(111) 949.473

(541) VIVALDI

(511) 9, 42
(580) 2008.02.07.
(450) GAZ 04/2008

---

(111) 949.474

(541) VIPOW

(511) 9
(580) 2008.02.07.
(450) GAZ 04/2008

---

(111) 949.475
(546)

(511) 6
(580) 2008.02.07.
(450) GAZ 04/2008

---

(111) 949.484
(546)

(511) 20, 42
(580) 2008.02.07.
(450) GAZ 04/2008

---

(111) 949.489
(546)

(511) 3
(580) 2008.02.07.
(450) GAZ 04/2008

---

(111) 949.494
(546)

(511) 9, 41
(580) 2008.02.07.
(450) GAZ 04/2008

---

(111) 949.496
(541) YANG SHENG
(511) 3, 5, 44
(580) 2008.02.07.
(450) GAZ 04/2008

---

(111) 949.501
(541) SHABNAM
(511) 3
(580) 2008.02.07.
(450) GAZ 04/2008

---

(111) 949.502
(541) GOLI
(511) 3
(580) 2008.02.07.
(450) GAZ 04/2008

---

(111) 949.542
(546)

(511) 5
(580) 2008.02.07.
(450) GAZ 04/2008

---

(111) 949.555
(541) REMEDIA CRYSTAL VODKA
(511) 33
(580) 2008.02.07.
(450) GAZ 04/2008

---

(111) 949.556
(541) STÖN
(511) 33
(580) 2008.02.07.
(450) GAZ 04/2008

---

(111) 949.559
(546)

(511) 30, 35, 39
(580) 2008.02.07.
(450) GAZ 04/2008

---

(111) 949.565
(546)

(511) 29–31, 35, 39
(580) 2008.02.07.
(450) GAZ 04/2008

---

(111) 949.569
(541) speaks LifeSensor
(511) 5, 10, 35, 38, 44
(580) 2008.02.07.
(450) GAZ 04/2008

---

(111) 949.587
(541) EUP
(511) 5, 35, 39, 42
(580) 2008.02.07.
(450) GAZ 04/2008

(111) 949.588
(541) ENYGLER
(511) 5
(580) 2008.02.07.
(450) GAZ 04/2008

(111) 949.589
(541) ENYGLID
(511) 5
(580) 2008.02.07.
(450) GAZ 04/2008

(111) 949.590
(541) VIZARSIN
(511) 5
(580) 2008.02.07.
(450) GAZ 04/2008

(111) 949.591
(541) ROSODIAB
(511) 5
(580) 2008.02.07.
(450) GAZ 04/2008

(111) 949.592
(541) ZYPSILAN
(511) 5
(580) 2008.02.07.
(450) GAZ 04/2008

(111) 949.593
(541) REPODIAB
(511) 5
(580) 2008.02.07.
(450) GAZ 04/2008

(111) 949.598
(546)

(511) 29–30, 32
(580) 2008.02.07.
(450) GAZ 04/2008

(111) 949.615
(541) snow valley
(511) 3
(580) 2008.02.07.
(450) GAZ 04/2008

(111) 949.643
(541) unalex
(511) 9, 16, 38, 41–42
(580) 2008.02.07.
(450) GAZ 04/2008

(111) 949.658
(541) SOL~S
(511) 18, 24
(580) 2008.02.07.
(450) GAZ 04/2008

(111) 949.659
(546)

(511) 19
(580) 2008.02.07.
(450) GAZ 04/2008

(111) 949.683
(541) ICEBERG
(511) 36
(580) 2008.02.07.
(450) GAZ 04/2008

(111) 949.684
(541) BARENTSEV
(511) 29–33, 35, 43
(580) 2008.02.07.
(450) GAZ 04/2008

(111) 949.685
(546)

(511) 25, 30, 43
(580) 2008.02.07.
(450) GAZ 04/2008

(111) 949.688
(546)

(511) 9, 18, 21, 24–25, 28, 41
(580) 2008.02.07.
(450) GAZ 04/2008

(111) 949.697
(546)

(511) 3, 5
(580) 2008.02.07.
(450) GAZ 04/2008

---

(111) 949.699
(541) Con Amore
(511) 33
(580) 2008.02.07.
(450) GAZ 04/2008

---

(111) 949.704
(546)

(511) 5
(580) 2008.02.07.
(450) GAZ 04/2008

---

(111) 949.711
(546)

(511) 29–32
(580) 2008.02.07.
(450) GAZ 04/2008

---

(111) 949.713
(546)

(511) 4, 9, 11–12, 35–37, 39
(580) 2008.02.07.
(450) GAZ 04/2008

---

(111) 949.730
(541) Kinco
(511) 7
(580) 2008.02.07.
(450) GAZ 04/2008

---

(111) 949.731
(546)

(511) 34–35
(580) 2008.02.07.
(450) GAZ 04/2008

---

(111) 949.742
(546)

(511) 12
(580) 2008.02.07.
(450) GAZ 04/2008

---

(111) 949.760
(546)

(511) 19, 32–33
(580) 2008.02.07.
(450) GAZ 04/2008

---

(111) 949.761
(541) VESTASOL
(511) 1
(580) 2008.02.07.
(450) GAZ 04/2008

---

(111) 949.762
(541) TICOLINO
(511) 21, 30
(580) 2008.02.07.
(450) GAZ 04/2008

---

(111) 949.767
(546)

(511) 9
(580) 2008.02.07.
(450) GAZ 04/2008

---

(111) 949.776

(546)

(511) 3, 5, 8–9, 16, 21, 25, 28–35, 38, 41, 43
(580) 2008.02.07.
(450) GAZ 04/2008

---

(111) 949.792

(546)

(511) 18, 25, 28
(580) 2008.02.07.
(450) GAZ 04/2008

---

(111) 949.797

(546)

(511) 11, 14, 16, 21, 28, 34–35, 40
(580) 2008.02.07.
(450) GAZ 04/2008

---

(111) 949.798

(541) ORANGE PEEL

(511) 8–9, 16
(580) 2008.02.07.
(450) GAZ 04/2008

---

(111) 949.808

(546)

(511) 7
(580) 2008.02.07.
(450) GAZ 04/2008

---

(111) 949.818

(546)

(511) 3
(580) 2008.02.07.
(450) GAZ 04/2008

---

(111) 949.830

(541) Oerlikon Space

(511) 1, 6–7, 9, 12, 19, 40, 42, 45
(580) 2008.02.07.
(450) GAZ 04/2008

---

(111) 949.837

(541) WBF

(511) 35
(580) 2008.02.07.
(450) GAZ 04/2008

---

(111) 949.842

(541) THERMO SPEED

(511) 5, 29–30, 32
(580) 2008.02.07.
(450) GAZ 04/2008

---

(111) 949.844

(546)

(511) 28
(580) 2008.02.07.
(450) GAZ 04/2008

---

(111) 949.859

(546)

(511) 9, 35, 37
(580) 2008.02.07.
(450) GAZ 04/2008

---

(111) 949.864

(546)

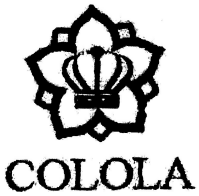

(511) 25
(580) 2008.02.07.
(450) GAZ 04/2008

---

(111) 949.887

(546)

(511) 9, 42
(580) 2008.02.07.
(450) GAZ 04/2008

---

(111) 949.916

(546)

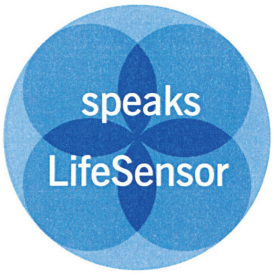

(511) 5, 10, 35, 38, 44
(580) 2008.02.07.
(450) GAZ 04/2008

---

(111) 949.923

(546)

(511) 11, 14, 16, 21, 29–32
(580) 2008.02.07.
(450) GAZ 04/2008

---

(111) 949.927

(546)

(511) 29–30
(580) 2008.02.07.
(450) GAZ 04/2008

---

(111) 949.947

(541) JODI

(511) 32
(580) 2008.02.07.
(450) GAZ 04/2008

---

(111) 949.951

(541) beautyortho bond

(511) 5
(580) 2008.02.07.
(450) GAZ 04/2008

---

(111) 949.961

(546)

(511) 25
(580) 2008.02.07.
(450) GAZ 04/2008

---

(111) 949.968

(541) BOHNACKER

(511) 6, 12, 37, 40
(580) 2008.02.07.
(450) GAZ 04/2008

---

(111) 949.971

(541) CUPOLEX

(511) 6, 19, 37
(580) 2008.02.07.
(450) GAZ 04/2008

---

(111) 949.973

(546)

(511) 11, 30
(580) 2008.02.07.
(450) GAZ 04/2008

---

(111) 950.016

(546)

(511) 24–26
(580) 2008.02.14.
(450) GAZ 05/2008

---

(111) 950.064

(541) ROCKER

(511) 29–31
(580) 2008.02.14.
(450) GAZ 05/2008

---

(111) 950.087
(546)

(511) 24
(580) 2008.02.14.
(450) GAZ 05/2008

---

(111) 950.089
(541) INTERNO 34
(511) 20
(580) 2008.02.14.
(450) GAZ 05/2008

---

(111) 950.090
(541) SANTA LUCIA
(511) 20
(580) 2008.02.14.
(450) GAZ 05/2008

---

(111) 950.103
(541) FEMOZOL
(511) 5
(580) 2008.02.14.
(450) GAZ 05/2008

---

(111) 950.104
(541) TRASOLETTE
(511) 5
(580) 2008.02.14.
(450) GAZ 05/2008

---

(111) 950.109
(541) PHEATOR
(511) 1, 5
(580) 2008.02.14.
(450) GAZ 05/2008

---

(111) 950.115
(546)

(511) 1–31, 33–45
(580) 2008.02.14.
(450) GAZ 05/2008

---

(111) 950.116
(546)

(511) 33
(580) 2008.02.14.
(450) GAZ 05/2008

---

(111) 950.118
(546)

(511) 5, 16, 35–37, 42
(580) 2008.02.14.
(450) GAZ 05/2008

---

(111) 950.147
(546)

NAILURE

нэйлюр

(511) 3, 16, 35, 41–42, 44
(580) 2008.02.14.
(450) GAZ 05/2008

---

(111) 950.160
(546)

(511) 40, 42
(580) 2008.02.14.
(450) GAZ 05/2008

---

(111) 950.161
(546)

(511) 32
(580) 2008.02.14.
(450) GAZ 05/2008

---

(111) 950.168
(541) Violahill
(511) 41, 43
(580) 2008.02.14.
(450) GAZ 05/2008

---

(111) 950.169
(541) Felicity
(511) 41, 43
(580) 2008.02.14.
(450) GAZ 05/2008

---

(111) 950.174
(541) TMG
(511) 9, 16, 35–36, 38–43, 45
(580) 2008.02.14.
(450) GAZ 05/2008

---

(111) 950.178
(541) NAKB
(511) 31, 35, 44
(580) 2008.02.14.
(450) GAZ 05/2008

---

(111) 950.192
(546)

(511) 7, 37, 40
(580) 2008.02.14.
(450) GAZ 05/2008

---

(111) 950.193
(546)

(511) 18, 25
(580) 2008.02.14.
(450) GAZ 05/2008

---

(111) 950.221
(546)

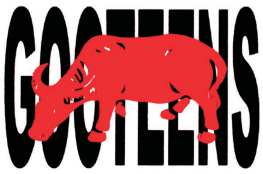

(511) 25
(580) 2008.02.14.
(450) GAZ 05/2008

---

(111) 950.222
(546)

ИМПЕРАТОР

(511) 1, 5
(580) 2008.02.14.
(450) GAZ 05/2008

---

(111) 950.223
(546)

(511) 32
(580) 2008.02.14.
(450) GAZ 05/2008

---

(111) 950.232
(546)

(511) 3, 9, 12, 14, 18, 20, 22, 24–25, 28, 35
(580) 2008.02.14.
(450) GAZ 05/2008

---

(111) 950.248
(541) Battle brotherhood
(511) 33
(580) 2008.02.14.
(450) GAZ 05/2008

---

(111) 950.249
(541) FUBE
(511) 20
(580) 2008.02.14.
(450) GAZ 05/2008

---

(111) 950.255
(546)

(511) 2, 9, 16
(580) 2008.02.14.
(450) GAZ 05/2008

---

(111) 950.265
(546)

(511) 1, 17, 19
(580) 2008.02.14.
(450) GAZ 05/2008

---

(111) 950.276
(541) BREAKER
(511) 29–31
(580) 2008.02.14.
(450) GAZ 05/2008

---

(111) 950.277
(541) MARBLES
(511) 29–31
(580) 2008.02.14.
(450) GAZ 05/2008

---

(111) 950.280
(541) LIMITEDBASICS
(511) 25
(580) 2008.02.14.
(450) GAZ 05/2008

---

(111) 950.290
(546)

vivo
VILLEROY & BOCH

(511) 8, 20–21
(580) 2008.02.14.
(450) GAZ 05/2008

---

(111) 950.300
(541) STATUSAQUA
(511) 5, 32, 35
(580) 2008.02.14.
(450) GAZ 05/2008

---

(111) 950.301
(541) ENERJUICE
(511) 5, 32, 35
(580) 2008.02.14.
(450) GAZ 05/2008

---

(111) 950.304
(541) SanSil
(511) 1
(580) 2008.02.14.
(450) GAZ 05/2008

---

(111) 950.305
(546)

GWG
GEWINDEWERKZEUGE GABROVO
РЕЗБОНАРЕЗНИ ИНСТРУМЕНТИ ГАБРОВО

(511) 6–8
(580) 2008.02.14.
(450) GAZ 05/2008

---

(111) 950.313
(546)

Dophia

(511) 24, 35
(580) 2008.02.14.
(450) GAZ 05/2008

---

(111) 950.322
(541) ICEFIELD
(511) 29
(580) 2008.02.14.
(450) GAZ 05/2008

---

(111) 950.323
(546)

TRANS
CUBE

(511) 6
(580) 2008.02.14.
(450) GAZ 05/2008

---

(111) 950.350
(546)

MOLTON

(511) 25
(580) 2008.02.14.
(450) GAZ 05/2008

---

(111) 950.370
(546)

(511) 3
(580) 2008.02.14.
(450) GAZ 05/2008

---

(111) 950.416
(541) HELIOPLAN
(511) 11, 37
(580) 2008.02.14.
(450) GAZ 05/2008

---

(111) 950.430
(541) MYOCEAN
(511) 38–39, 41–42
(580) 2008.02.14.
(450) GAZ 05/2008

---

(111) 950.434
(546)

(511) 3
(580) 2008.02.14.
(450) GAZ 05/2008

---

(111) 950.435
(541) Angel Care
(511) 3
(580) 2008.02.14.
(450) GAZ 05/2008

---

(111) 950.436
(546)

(511) 35–36, 41–42, 44–45
(580) 2008.02.14.
(450) GAZ 05/2008

---

(111) 950.457
(546)

(511) 3, 16, 29–30, 32–33, 35
(580) 2008.02.14.
(450) GAZ 05/2008

---

(111) 950.473
(541) Galaxy
(511) 3, 5, 22
(580) 2008.02.14.
(450) GAZ 05/2008

---

(111) 950.481
(546)

(511) 30
(580) 2008.02.14.
(450) GAZ 05/2008

---

(111) 950.491
(541) YADILYS
(511) 9, 35, 38–39, 42
(580) 2008.02.14.
(450) GAZ 05/2008

---

(111) 950.496
(541) R-Frame
(511) 12
(580) 2008.02.14.
(450) GAZ 05/2008

---

(111) 950.497
(541) R-RS
(511) 12
(580) 2008.02.14.
(450) GAZ 05/2008

---

(111) 950.560
(546)

(511) 9, 38, 42
(580) 2008.02.14.
(450) GAZ 05/2008

---

(111) 950.596
(546)

(511) 3, 20, 39–40
(580) 2008.02.14.
(450) GAZ 05/2008

---

(111) 950.603

(546)

(511) 3
(580) 2008.02.14.
(450) GAZ 05/2008

(111) 950.608

(546)

(511) 14, 16, 18, 20, 24–25
(580) 2008.02.14.
(450) GAZ 05/2008

A rovat 169 db közlést tartalmaz.

Bejegyzések a kiegészítő lajstromba I.
A védjegybejelentés magyarországi oltalmának elismerése I.

(111) 470.089
(151) 2008.07.13.

(111) 488.130
(151) 2008.07.13.

(111) 503.163
(151) 2008.07.13.

(111) 510.614
(151) 2008.07.13.

(111) 663.073
(151) 2008.07.13.

(111) 689.431
(151) 2008.07.20.

(111) 841.032
(151) 2008.07.13.

(111) 851.474
(151) 2008.07.13.

(111) 867.547
(151) 2008.07.13.

(111) 870.474
(151) 2008.07.13.

(111) 880.766
(151) 2008.07.13.

(111) 883.935
(151) 2008.07.13.

(111) 895.702
(151) 2008.07.13.

(111) 912.874
(151) 2008.07.13.

(111) 921.570
(151) 2008.07.13.

(111) 925.922
(151) 2008.07.12.

(111) 925.923
(151) 2008.07.12.

(111) 925.930
(151) 2008.07.12.

(111) 925.934
(151) 2008.07.12.

(111) 925.939
(151) 2008.07.12.

(111) 925.948
(151) 2008.07.12.

(111) 925.970
(151) 2008.07.12.

(111) 925.985
(151) 2008.07.12.

(111) 925.997
(151) 2008.07.12.

(111) 926.004
(151) 2008.07.12.

(111) 926.014
(151) 2008.07.12.

(111) 926.038
(151) 2008.07.12.

(111) 926.043
(151) 2008.07.12.

(111) 926.046
(151) 2008.07.12.

(111) 926.047
(151) 2008.07.12.

(111) 926.055
(151) 2008.07.12.

(111) 926.056
(151) 2008.07.12.

(111) 926.080
(151) 2008.07.12.

(111) 926.085
(151) 2008.07.12.

(111) 926.096
(151) 2008.07.12.

(111) 926.101
(151) 2008.07.12.

(111) 926.121
(151) 2008.07.12.

(111) 926.122
(151) 2008.07.12.

(111) 926.123
(151) 2008.07.12.

(111) 926.124
(151) 2008.07.12.

(111) 926.125
(151) 2008.07.12.

(111) 926.126
(151) 2008.07.12.

(111) 926.141
(151) 2008.07.12.

(111) 926.142
(151) 2008.07.12.

(111) 926.165
(151) 2008.07.12.

(111) 926.192
(151) 2008.07.12.

(111) 926.199
(151) 2008.07.12.

(111) 926.208
(151) 2008.07.12.

(111) 926.210
(151) 2008.07.12.

(111) 926.211
(151) 2008.07.12.

(111) 926.212
(151) 2008.07.12.

(111) 926.213
(151) 2008.07.12.

(111) 926.217
(151) 2008.07.12.

(111) 926.219
(151) 2008.07.12.

(111) 926.220
(151) 2008.07.12.

(111) 926.221
(151) 2008.07.12.

(111) 926.224
(151) 2008.07.12.

(111) 926.231
(151) 2008.07.12.

(111) 926.232
(151) 2008.07.12.

(111) 926.242
(151) 2008.07.12.

(111) 926.245
(151) 2008.07.12.

(111) 926.246
(151) 2008.07.12.

(111) 926.259
(151) 2008.07.12.

(111) 926.269
(151) 2008.07.12.

(111) 926.302
(151) 2008.07.12.

(111) 926.303
(151) 2008.07.12.

(111) 926.304
(151) 2008.07.12.

(111) 926.340
(151) 2008.07.12.

(111) 926.347
(151) 2008.07.12.

(111) 926.348
(151) 2008.07.12.

(111) 926.351
(151) 2008.07.12.

(111) 926.352
(151) 2008.07.12.

(111) 926.353
(151) 2008.07.12.

(111) 926.356
(151) 2008.07.12.

(111) 926.367
(151) 2008.07.12.

(111) 926.379
(151) 2008.07.12.

(111) 926.385
(151) 2008.07.12.

(111) 926.401
(151) 2008.07.12.

(111) 926.408
(151) 2008.07.12.

(111) 926.413
(151) 2008.07.12.

(111) 926.416
(151) 2008.07.12.

(111) 926.423
(151) 2008.07.12.

(111) 926.427
(151) 2008.07.12.

(111) 926.433
(151) 2008.07.12.

(111) 926.434
(151) 2008.07.12.

(111) 926.442
(151) 2008.07.12.

(111) 926.447
(151) 2008.07.12.

(111) 926.472
(151) 2008.07.12.

(111) 926.474
(151) 2008.07.12.

(111) 926.477
(151) 2008.07.12.

(111) 926.481
(151) 2008.07.12.

(111) 926.519
(151) 2008.07.12.

(111) 926.524
(151) 2008.07.12.

(111) 926.525
(151) 2008.07.12.

(111) 926.528
(151) 2008.07.12.

(111) 926.543
(151) 2008.07.12.

(111) 926.558
(151) 2008.07.12.

(111) 926.567
(151) 2008.07.12.

(111) 926.568
(151) 2008.07.12.

(111) 926.569
(151) 2008.07.12.

(111) 926.577
(151) 2008.07.12.

(111) 926.580
(151) 2008.07.12.

(111) 926.582
(151) 2008.07.12.

(111) 926.586
(151) 2008.07.12.

(111) 926.597
(151) 2008.07.12.

(111) 926.604
(151) 2008.07.12.

(111) 926.608
(151) 2008.07.12.

(111) 926.609
(151) 2008.07.12.

(111) 926.617
(151) 2008.07.12.

(111) 926.620
(151) 2008.07.12.

(111) 926.630
(151) 2008.07.12.

(111) 926.635
(151) 2008.07.12.

(111) 926.639
(151) 2008.07.12.

(111) 926.645
(151) 2008.07.12.

(111) 926.658
(151) 2008.07.12.

(111) 926.674
(151) 2008.07.12.

(111) 926.680
(151) 2008.07.19.

(111) 926.682
(151) 2008.07.19.

(111) 926.684
(151) 2008.07.19.

(111) 926.700
(151) 2008.07.19.

(111) 926.725
(151) 2008.07.19.

(111) 926.730
(151) 2008.07.19.

(111) 926.737
(151) 2008.07.19.

(111) 926.752
(151) 2008.07.19.

(111) 926.753
(151) 2008.07.19.

(111) 926.770
(151) 2008.07.19.

(111) 926.773
(151) 2008.07.19.

(111) 926.776
(151) 2008.07.19.

(111) 926.779
(151) 2008.07.19.

(111) 926.780
(151) 2008.07.19.

(111) 926.783
(151) 2008.07.19.

(111) 926.789
(151) 2008.07.19.

(111) 926.814
(151) 2008.07.19.

(111) 926.844
(151) 2008.07.19.

(111) 926.850
(151) 2008.07.19.

(111) 926.853
(151) 2008.07.19.

(111) 926.855
(151) 2008.07.19.

(111) 926.858
(151) 2008.07.19.

(111) 926.860
(151) 2008.07.19.

(111) 926.861
(151) 2008.07.19.

(111) 926.880
(151) 2008.07.19.

(111) 926.883
(151) 2008.07.19.

(111) 926.890
(151) 2008.07.19.

(111) 926.897
(151) 2008.07.19.

(111) 926.913
(151) 2008.07.19.

(111) 926.919
(151) 2008.07.19.

(111) 926.920
(151) 2008.07.19.

(111) 926.921
(151) 2008.07.19.

(111) 926.928
(151) 2008.07.19.

(111) 926.937
(151) 2008.07.19.

(111) 926.954
(151) 2008.07.19.

(111) 926.969
(151) 2008.07.19.

(111) 926.977
(151) 2008.07.19.

(111) 926.978
(151) 2008.07.19.

(111) 926.979
(151) 2008.07.19.

(111) 926.980
(151) 2008.07.19.

(111) 926.981
(151) 2008.07.19.

(111) 926.988
(151) 2008.07.19.

(111) 926.994
(151) 2008.07.19.

(111) 926.995
(151) 2008.07.19.

(111) 927.012
(151) 2008.07.19.

(111) 927.017
(151) 2008.07.19.

(111) 927.020
(151) 2008.07.19.

(111) 927.021
(151) 2008.07.19.

(111) 927.022
(151) 2008.07.19.

(111) 927.037
(151) 2008.07.19.

(111) 927.044
(151) 2008.07.19.

(111) 927.049
(151) 2008.07.19.

(111) 927.077
(151) 2008.07.19.

(111) 927.079
(151) 2008.07.19.

(111) 927.080
(151) 2008.07.19.

(111) 927.104
(151) 2008.07.19.

(111) 927.125
(151) 2008.07.19.

(111) 927.136
(151) 2008.07.19.

(111) 927.140
(151) 2008.07.19.

(111) 927.143
(151) 2008.07.19.

(111) 927.153
(151) 2008.07.19.

(111) 927.154
(151) 2008.07.19.

(111) 927.168
(151) 2008.07.19.

(111) 927.188
(151) 2008.07.19.

(111) 927.198
(151) 2008.07.19.

(111) 927.200
(151) 2008.07.19.

(111) 927.202
(151) 2008.07.19.

(111) 927.203
(151) 2008.07.19.

(111) 927.204
(151) 2008.07.19.

(111) 927.205
(151) 2008.07.19.

(111) 927.206
(151) 2008.07.19.

(111) 927.213
(151) 2008.07.19.

(111) 927.218
(151) 2008.07.19.

(111) 927.219
(151) 2008.07.19.

(111) 927.226
(151) 2008.07.19.

(111) 927.228
(151) 2008.07.19.

(111) 927.229
(151) 2008.07.19.

(111) 927.237
(151) 2008.07.19.

(111) 927.267
(151) 2008.07.19.

(111) 927.279
(151) 2008.07.19.

(111) 927.280
(151) 2008.07.19.

(111) 927.281
(151) 2008.07.19.

(111) 927.282
(151) 2008.07.19.

(111) 927.299
(151) 2008.07.19.

(111) 927.301
(151) 2008.07.19.

(111) 927.308
(151) 2008.07.19.

(111) 927.315
(151) 2008.07.19.

(111) 927.321
(151) 2008.07.19.

(111) 927.322
(151) 2008.07.19.

(111) 927.323
(151) 2008.07.19.

(111) 927.331
(151) 2008.07.19.

(111) 927.333
(151) 2008.07.19.

(111) 927.338
(151) 2008.07.19.

(111) 927.342
(151) 2008.07.19.

(111) 927.347
(151) 2008.07.19.

(111) 927.358
(151) 2008.07.19.

(111) 927.362
(151) 2008.07.19.

(111) 927.365
(151) 2008.07.19.

(111) 927.366
(151) 2008.07.19.

(111) 927.378
(151) 2008.07.19.

(111) 927.380
(151) 2008.07.19.

(111) 927.387
(151) 2008.07.19.

(111) 927.394
(151) 2008.07.19.

(111) 927.419
(151) 2008.07.19.

(111) 927.429
(151) 2008.07.19.

(111) 927.445
(151) 2008.07.19.

(111) 927.490
(151) 2008.07.19.

(111) 927.496
(151) 2008.07.19.

(111) 927.501
(151) 2008.07.19.

(111) 927.506
(151) 2008.07.19.

(111) 927.510
(151) 2008.07.19.

(111) 927.529
(151) 2008.07.19.

(111) 927.546
(151) 2008.07.19.

(111) 927.556
(151) 2008.07.19.

(111) 927.563
(151) 2008.07.19.

(111) 927.564
(151) 2008.07.19.

(111) 927.667
(151) 2008.07.19.

(111) 927.670
(151) 2008.07.19.

(111) 927.674
(151) 2008.07.19.

A rovat 235 db közlést tartalmaz.

NEMZETKÖZI VÉDJEGYKÖZLEMÉNYEK II.

Védjegybejelentések meghirdetése II.

(111) 542.102
(541) TERMOVER
(511) 17, 19
(580) 2008.02.21.
(450) GAZ 06/2008

---

(111) 580.520
(541) Demetrios
(511) 29
(580) 2008.02.29.
(450) GAZ 07/2008

---

(111) 583.478
(546)

(511) 12
(580) 2008.02.29.
(450) GAZ 07/2008

---

(111) 614.819
(541) CENSURED
(511) 25
(580) 2008.02.21.
(450) GAZ 06/2008

---

(111) 635.156
(541) BRIGNOLI
(511) 24
(580) 2008.02.21.
(450) GAZ 06/2008

---

(111) 642.969
(541) CITY CAT
(511) 7, 12
(580) 2008.02.21.
(450) GAZ 06/2008

---

(111) 687.360
(546)

(511) 18, 20, 35
(580) 2008.02.29.
(450) GAZ 07/2008

---

(111) 694.509
(541) Domino
(511) 2, 6, 17, 19–20, 37, 39, 42
(580) 2008.02.29.
(450) GAZ 07/2008

---

(111) 851.302
(541) PYRUS
(511) 1, 5
(580) 2008.02.21.
(450) GAZ 06/2008

---

(111) 879.291
(541) PORCEL
(511) 21
(580) 2008.02.21.
(450) GAZ 06/2008

---

(111) 896.933
(541) ContactSkin
(511) 3, 26
(580) 2008.02.29.
(450) GAZ 07/2008

---

(111) 906.675
(546)

(511) 7
(580) 2008.02.21.
(450) GAZ 06/2008

---

(111) 923.493
(541) LAWINE
(511) 25
(580) 2008.02.29.
(450) GAZ 07/2008

---

(111) 942.149
(546)

(511) 3
(580) 2008.02.21.
(450) GAZ 06/2008

---

(111) 946.776
(541) CLAVUCILL
(511) 5
(580) 2008.02.21.
(450) GAZ 06/2008

(111) 950.667
(541) ACYZOL
(511) 5
(580) 2008.02.21.
(450) GAZ 06/2008

(111) 950.685
(541) TAIKISHA
(511) 7, 11, 37
(580) 2008.02.21.
(450) GAZ 06/2008

(111) 950.687
(541) ASTM INTERNATIONAL
(511) 16, 42
(580) 2008.02.21.
(450) GAZ 06/2008

(111) 950.690
(546)

(511) 1, 9, 11
(580) 2008.02.21.
(450) GAZ 06/2008

(111) 950.692
(546)

(511) 11–12, 19–21, 35, 40
(580) 2008.02.21.
(450) GAZ 06/2008

(111) 950.705
(541) DANUFIL
(511) 3, 5, 16, 22–24
(580) 2008.02.21.
(450) GAZ 06/2008

(111) 950.710
(541) ICW eHealth Services
(511) 35, 38, 41–42, 45
(580) 2008.02.21.
(450) GAZ 06/2008

(111) 950.722
(541) DEUTER
(511) 18, 20, 25
(580) 2008.02.21.
(450) GAZ 06/2008

(111) 950.738
(541) SCAN
(511) 6, 8, 11
(580) 2008.02.21.
(450) GAZ 06/2008

(111) 950.743
(546)

(511) 6, 8, 11
(580) 2008.02.21.
(450) GAZ 06/2008

(111) 950.756
(546)

(511) 3
(580) 2008.02.21.
(450) GAZ 06/2008

(111) 950.785
(541) SHOCK GLOSS
(511) 3
(580) 2008.02.21.
(450) GAZ 06/2008

(111) 950.786
(541) GLOSS MAXX
(511) 3
(580) 2008.02.21.
(450) GAZ 06/2008

(111) 950.787
(541) EXACT DEFINITION
(511) 3
(580) 2008.02.21.
(450) GAZ 06/2008

(111) 950.792
(541) TOP SECRETS
(511) 3
(580) 2008.02.21.
(450) GAZ 06/2008

(111) 950.834
(541) TOMASELLA
(511) 25
(580) 2008.02.21.
(450) GAZ 06/2008

(111) 950.842
(546)
ECO-DESIGN
LIGHT DESIGN AUTHOR
(511) 6, 9, 11, 19–20, 28, 37, 42
(580) 2008.02.21.
(450) GAZ 06/2008

(111) 950.847
(541) BRICOCASH
(511) 1–29, 31, 34–45
(580) 2008.02.21.
(450) GAZ 06/2008

(111) 950.874
(541) Ella Coffee Center
(511) 30
(580) 2008.02.21.
(450) GAZ 06/2008

(111) 950.891
(541) IPROSPECT
(511) 9, 35, 42
(580) 2008.02.21.
(450) GAZ 06/2008

(111) 950.917
(541) TARMAK
(511) 18, 25
(580) 2008.02.21.
(450) GAZ 06/2008

(111) 950.949
(541) VESTAMID
(511) 1
(580) 2008.02.21.
(450) GAZ 06/2008

(111) 950.963
(541) TOPGEAR
(511) 12, 28
(580) 2008.02.21.
(450) GAZ 06/2008

(111) 950.972
(541) Multitril
(511) 9, 21
(580) 2008.02.21.
(450) GAZ 06/2008

(111) 950.980
(541) FRESH LOGISTICS RABEN GROUP
(511) 35–36, 39
(580) 2008.02.21.
(450) GAZ 06/2008

(111) 951.000
(546)
Gifton®
(511) 35
(580) 2008.02.21.
(450) GAZ 06/2008

(111) 951.004
(541) STUDIO LASH
(511) 3
(580) 2008.02.21.
(450) GAZ 06/2008

(111) 951.006
(541) TELFEXO
(511) 5
(580) 2008.02.21.
(450) GAZ 06/2008

(111) 951.014
(541) SYMPHASE
(511) 1, 16, 19–20, 45
(580) 2008.02.21.
(450) GAZ 06/2008

(111) 951.015
(541) FRESHURE
(511) 1, 16, 45
(580) 2008.02.21.
(450) GAZ 06/2008

(111) 951.043
(541) CANTEO
(511) 16, 18, 41
(580) 2008.02.21.
(450) GAZ 06/2008

(111) 951.052
(546)
HRm
(511) 9, 16, 35, 38, 41–42, 45
(580) 2008.02.21.
(450) GAZ 06/2008

(111) 951.061
(546)

(511) 30
(580) 2008.02.21.
(450) GAZ 06/2008

---

(111) 951.077
(541) Jupiter
(511) 7, 11
(580) 2008.02.21.
(450) GAZ 06/2008

---

(111) 951.096
(541) Palastop
(511) 10
(580) 2008.02.21.
(450) GAZ 06/2008

---

(111) 951.100
(541) Hi-Fatigue
(511) 5, 10, 41
(580) 2008.02.21.
(450) GAZ 06/2008

---

(111) 951.128
(546)

(511) 16, 42
(580) 2008.02.21.
(450) GAZ 06/2008

---

(111) 951.144
(541) BIOGEN
(511) 3
(580) 2008.02.21.
(450) GAZ 06/2008

---

(111) 951.151
(541) LETARA
(511) 5, 30
(580) 2008.02.21.
(450) GAZ 06/2008

---

(111) 951.152
(541) RALISTA
(511) 5, 30
(580) 2008.02.21.
(450) GAZ 06/2008

---

(111) 951.168
(546)

(511) 29–30, 32
(580) 2008.02.21.
(450) GAZ 06/2008

---

(111) 951.183
(546)

(511) 5, 10, 35, 42
(580) 2008.02.21.
(450) GAZ 06/2008

---

(111) 951.187
(541) BORRELYM
(511) 5, 29–30
(580) 2008.02.21.
(450) GAZ 06/2008

---

(111) 951.208
(541) Matador
(511) 6–8, 12, 17, 35, 37, 42
(580) 2008.02.21.
(450) GAZ 06/2008

---

(111) 951.211
(541) EUROGAS
(511) 7, 9
(580) 2008.02.21.
(450) GAZ 06/2008

---

(111) 951.218
(546)

(511) 4, 35
(580) 2008.02.21.
(450) GAZ 06/2008

---

(111) 951.223
(546)

(511) 30
(580) 2008.02.21.
(450) GAZ 06/2008

---

(111) 951.230
(546)

(511) 9
(580) 2008.02.21.
(450) GAZ 06/2008

---

(111) 951.243
(541) MACH DISC
(511) 3, 7, 42
(580) 2008.02.21.
(450) GAZ 06/2008

---

(111) 951.256
(541) EISENBERG
(511) 3, 18, 25
(580) 2008.02.21.
(450) GAZ 06/2008

---

(111) 951.258
(541) MYLAN
(511) 5
(580) 2008.02.21.
(450) GAZ 06/2008

---

(111) 951.288
(541) TOUCH.VAC
(511) 21
(580) 2008.02.21.
(450) GAZ 06/2008

---

(111) 951.297
(541) HENNESSY FLAUNT YOUR TASTE
(511) 33
(580) 2008.02.21.
(450) GAZ 06/2008

---

(111) 951.303
(541) SOMAT PERFECT
(511) 1, 3
(580) 2008.02.21.
(450) GAZ 06/2008

---

(111) 951.321
(541) DREVONA
(511) 19–20, 37
(580) 2008.02.28.
(450) GAZ 07/2008

---

(111) 951.357
(546)

(511) 1, 17, 19
(580) 2008.02.28.
(450) GAZ 07/2008

---

(111) 951.362
(541) KENO
(511) 1, 3, 5
(580) 2008.02.28.
(450) GAZ 07/2008

---

(111) 951.367
(541) SUBCOAL
(511) 4, 39–40, 42
(580) 2008.02.28.
(450) GAZ 07/2008

---

(111) 951.381
(541) Yourope - A Solution by UniCredit Group
(511) 36, 41
(580) 2008.02.28.
(450) GAZ 07/2008

---

(111) 951.382
(541) DRIVE MAX
(511) 32–33, 35
(580) 2008.02.28.
(450) GAZ 07/2008

---

(111) 951.397
(546)

(511) 20
(580) 2008.02.28.
(450) GAZ 07/2008

---

(111) 951.402
(541) RESTANA
(511) 5
(580) 2008.02.28.
(450) GAZ 07/2008

---

(111) 951.405
(546)

(511) 7
(580) 2008.02.28.
(450) GAZ 07/2008

---

(111) 951.411
(546)

ANTIA

(511) 1–5, 17
(580) 2008.02.28.
(450) GAZ 07/2008

---

(111) 951.430
(546)

QQ BEAR
俏俏熊

(511) 18
(580) 2008.02.28.
(450) GAZ 07/2008

---

(111) 951.434
(546)

EMERALD

(511) 12
(580) 2008.02.28.
(450) GAZ 07/2008

---

(111) 951.444
(546)

Express Travel International
E T I

(511) 39, 43
(580) 2008.02.28.
(450) GAZ 07/2008

---

(111) 951.445
(541) Moon Sparkle
(511) 3
(580) 2008.02.28.
(450) GAZ 07/2008

---

(111) 951.450
(541) ALTRO SUPREMA
(511) 27
(580) 2008.02.28.
(450) GAZ 07/2008

---

(111) 951.455
(546)

(511) 32
(580) 2008.02.28.
(450) GAZ 07/2008

---

(111) 951.523
(541) Viloft
(511) 3, 22–25
(580) 2008.02.28.
(450) GAZ 07/2008

---

(111) 951.541
(546)

HUAZHIJIE

(511) 19
(580) 2008.02.28.
(450) GAZ 07/2008

---

(111) 951.585
(546)

INGXIAO
凌霄

(511) 7
(580) 2008.02.28.
(450) GAZ 07/2008

---

(111) 951.587
(546)

(511) 12
(580) 2008.02.28.
(450) GAZ 07/2008

---

(111) 951.592
(546)

(511) 11
(580) 2008.02.28.
(450) GAZ 07/2008

---

(111) 951.601
(541) Showcat
(511) 3
(580) 2008.02.28.
(450) GAZ 07/2008

---

(111) 951.602
(546)

(511) 24
(580) 2008.02.28.
(450) GAZ 07/2008

---

(111) 951.617
(546)

(511) 12
(580) 2008.02.28.
(450) GAZ 07/2008

---

(111) 951.624
(541) RotaClass
(511) 7
(580) 2008.02.28.
(450) GAZ 07/2008

---

(111) 951.651
(546)

(511) 9
(580) 2008.02.28.
(450) GAZ 07/2008

---

(111) 951.655
(541) Supraeco
(511) 11
(580) 2008.02.28.
(450) GAZ 07/2008

---

(111) 951.663
(541) MILLESIME D~OR DE VRANKEN
(511) 33
(580) 2008.02.28.
(450) GAZ 07/2008

---

(111) 951.671
(546)

(511) 29–31
(580) 2008.02.28.
(450) GAZ 07/2008

---

(111) 951.685
(541) CALOGEN
(511) 5
(580) 2008.02.28.
(450) GAZ 07/2008

---

(111) 951.697
(546)

(511) 25
(580) 2008.02.28.
(450) GAZ 07/2008

---

(111) 951.717
(541) CORNEA PROTECT
(511) 5, 10
(580) 2008.02.28.
(450) GAZ 07/2008

---

(111) 951.718
(541) U KAN
(511) 29–30, 32–33
(580) 2008.02.28.
(450) GAZ 07/2008

---

(111) 951.728
(546)

(511) 31
(580) 2008.02.28.
(450) GAZ 07/2008

---

(111) 951.733
(541) GREEN DOCTOR
(511) 1
(580) 2008.02.28.
(450) GAZ 07/2008

---

(111) 951.745
(546)

(511) 18, 20, 25
(580) 2008.02.28.
(450) GAZ 07/2008

---

(111) 951.751
(541) AXAFLEX
(511) 3, 5, 10
(580) 2008.02.28.
(450) GAZ 07/2008

---

(111) 951.764
(541) TWIN
(511) 12, 39
(580) 2008.02.28.
(450) GAZ 07/2008

---

(111) 951.772
(546)

(511) 28
(580) 2008.02.28.
(450) GAZ 07/2008

---

(111) 951.788
(546)

(511) 25
(580) 2008.02.28.
(450) GAZ 07/2008

---

(111) 951.816
(541) A
(511) 18, 25
(580) 2008.02.28.
(450) GAZ 07/2008

---

(111) 951.819
(541) M&S MODE
(511) 18, 25, 35
(580) 2008.02.28.
(450) GAZ 07/2008

---

(111) 951.826
(541) DANTE
(511) 20, 24–25, 27, 40
(580) 2008.02.28.
(450) GAZ 07/2008

---

(111) 951.838
(546)

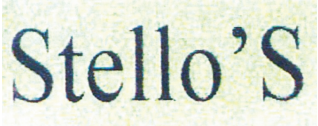

(511) 29
(580) 2008.02.28.
(450) GAZ 07/2008

---

(111) 951.859
(546)

(511) 32
(580) 2008.02.28.
(450) GAZ 07/2008

---

(111) 951.867
(541) SALUTIL
(511) 5, 29–30
(580) 2008.02.28.
(450) GAZ 07/2008

---

(111) 951.868
(541) SRA
(511) 9
(580) 2008.02.28.
(450) GAZ 07/2008

---

(111) 951.895
(546)

(511) 7–9
(580) 2008.02.28.
(450) GAZ 07/2008

---

(111) 951.918
(546)

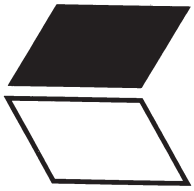

(511) 5
(580) 2008.02.28.
(450) GAZ 07/2008

---

(111) 951.920
(546)

(511) 18
(580) 2008.02.28.
(450) GAZ 07/2008

---

(111) 951.924
(546)

(511) 28
(580) 2008.02.28.
(450) GAZ 07/2008

---

(111) 951.925
(541) green chemical solutions
(511) 1
(580) 2008.02.28.
(450) GAZ 07/2008

---

(111) 951.931
(541) Gehopal
(511) 2
(580) 2008.02.28.
(450) GAZ 07/2008

---

(111) 951.954
(541) DOCETAX
(511) 5, 30
(580) 2008.02.28.
(450) GAZ 07/2008

---

(111) 951.955
(541) FEXIGRA
(511) 5, 30
(580) 2008.02.28.
(450) GAZ 07/2008

---

(111) 951.991
(541) GOLF HANDICAP ZERO
(511) 33
(580) 2008.02.28.
(450) GAZ 07/2008

---

(111) 951.996
(546)

(511) 18
(580) 2008.02.28.
(450) GAZ 07/2008

---

(111) 951.998
(546)

(511) 3, 21
(580) 2008.02.28.
(450) GAZ 07/2008

---

(111) 952.009
(541) VITECH VITARM
(511) 6, 8, 11, 17, 19, 37
(580) 2008.02.28.
(450) GAZ 07/2008

---

(111) 952.011
(541) TILBERT
(511) 32
(580) 2008.02.28.
(450) GAZ 07/2008

---

(111) 952.016
(546)

(511) 33
(580) 2008.02.28.
(450) GAZ 07/2008

---

(111) 952.026
(541) SPRINGFIELD SPF BE REAL
(511) 3
(580) 2008.02.28.
(450) GAZ 07/2008

---

(111) 952.055
(541) ASTOR AGE VITALITY
(511) 3
(580) 2008.02.28.
(450) GAZ 07/2008

---

(111) 952.062
(541) Wieregen
(511) 2
(580) 2008.02.28.
(450) GAZ 07/2008

---

(111) 952.063
(541) GEHOTEX
(511) 2
(580) 2008.02.28.
(450) GAZ 07/2008

---

(111) 952.074
(546)

(511) 24
(580) 2008.02.28.
(450) GAZ 07/2008

---

(111) 952.110
(546)

(511) 5, 10
(580) 2008.02.28.
(450) GAZ 07/2008

---

(111) 952.125
(541) ADAPTOR
(511) 3, 10, 21
(580) 2008.02.28.
(450) GAZ 07/2008

---

(111) 952.134
(546)

(511) 7, 12
(580) 2008.02.28.
(450) GAZ 07/2008

A rovat 138 db közlést tartalmaz.

Bejegyzések a kiegészítő lajstromba II.
A védjegybejelentés magyarországi oltalmának elismerése II.

(111) 397.133
(151) 2008.08.10.

(111) 505.526
(151) 2008.08.10.

(111) 506.489
(151) 2008.08.03.

(111) 653.736
(151) 2008.08.03.

(111) 682.542
(151) 2008.08.03.

(111) 706.845
(151) 2008.07.27.

(111) 723.173
(151) 2008.08.10.

(111) 7.739.21A
(151) 2008.08.10.

(111) 796.150
(151) 2008.08.10.

(111) 864.420
(151) 2008.07.27.

(111) 866.265
(151) 2008.07.27.

(111) 873.933
(151) 2008.08.10.

(111) 883.496
(151) 2008.08.03.

(111) 899.138
(151) 2008.08.03.

(111) 909.348
(151) 2008.07.27.

(111) 927.687
(151) 2008.07.26.

(111) 927.697
(151) 2008.07.26.

(111) 927.700
(151) 2008.07.26.

(111) 927.701
(151) 2008.07.26.

(111) 927.725
(151) 2008.07.26.

(111) 927.733
(151) 2008.07.26.

(111) 927.737
(151) 2008.07.26.

(111) 927.750
(151) 2008.07.26.

(111) 927.752
(151) 2008.07.26.

(111) 927.758
(151) 2008.07.26.

(111) 927.764
(151) 2008.07.26.

(111) 927.766
(151) 2008.07.26.

(111) 927.805
(151) 2008.07.26.

(111) 927.807
(151) 2008.07.26.

(111) 927.808
(151) 2008.07.26.

(111) 927.816
(151) 2008.07.26.

(111) 927.832
(151) 2008.07.26.

(111) 927.856
(151) 2008.07.26.

(111) 927.866
(151) 2008.07.26.

(111) 927.879
(151) 2008.07.26.

(111) 927.916
(151) 2008.07.26.

(111) 928.007
(151) 2008.07.26.

(111) 928.010
(151) 2008.07.26.

(111) 928.023
(151) 2008.07.26.

(111) 928.053
(151) 2008.07.26.

(111) 928.058
(151) 2008.07.26.

(111) 928.062
(151) 2008.07.26.

(111) 928.085
(151) 2008.07.26.

(111) 928.133
(151) 2008.07.26.

(111) 928.148
(151) 2008.07.26.

(111) 928.173
(151) 2008.07.26.

(111) 928.175
(151) 2008.07.26.

(111) 928.182
(151) 2008.07.26.

(111) 928.225
(151) 2008.07.26.

(111) 928.231
(151) 2008.07.26.

(111) 928.232
(151) 2008.07.26.

(111) 928.233
(151) 2008.07.26.

(111) 928.260
(151) 2008.07.26.

(111) 928.262
(151) 2008.07.26.

(111) 928.274
(151) 2008.07.26.

(111) 928.283
(151) 2008.07.26.

(111) 928.289
(151) 2008.07.26.

(111) 928.304
(151) 2008.07.26.

(111) 928.321
(151) 2008.07.26.

(111) 928.325
(151) 2008.07.26.

(111) 928.328
(151) 2008.07.26.

(111) 928.335
(151) 2008.07.26.

(111) 928.345
(151) 2008.07.26.

(111) 928.353
(151) 2008.07.26.

(111) 928.365
(151) 2008.08.02.

(111) 928.371
(151) 2008.08.02.

(111) 928.374
(151) 2008.08.02.

(111) 928.383
(151) 2008.08.02.

(111) 928.392
(151) 2008.08.02.

(111) 928.393
(151) 2008.08.02.

(111) 928.403
(151) 2008.08.02.

(111) 928.419
(151) 2008.08.02.

(111) 928.420
(151) 2008.08.02.

(111) 928.425
(151) 2008.08.02.

(111) 928.437
(151) 2008.08.02.

(111) 928.439
(151) 2008.08.02.

(111) 928.453
(151) 2008.08.02.

(111) 928.454
(151) 2008.08.02.

(111) 928.455
(151) 2008.08.02.

(111) 928.456
(151) 2008.08.02.

(111) 928.457
(151) 2008.08.02.

(111) 928.478
(151) 2008.08.02.

(111) 928.484
(151) 2008.08.02.

(111) 928.496
(151) 2008.08.02.

(111) 928.498
(151) 2008.08.02.

(111) 928.544
(151) 2008.08.02.

(111) 928.545
(151) 2008.08.02.

(111) 928.557
(151) 2008.08.02.

(111) 928.574
(151) 2008.08.02.

(111) 928.575
(151) 2008.08.02.

(111) 928.586
(151) 2008.08.02.

(111) 928.589
(151) 2008.08.02.

(111) 928.607
(151) 2008.08.02.

(111) 928.619
(151) 2008.08.02.

(111) 928.624
(151) 2008.08.02.

(111) 928.625
(151) 2008.08.02.

(111) 928.628
(151) 2008.08.02.

(111) 928.634
(151) 2008.08.02.

(111) 928.653
(151) 2008.08.02.

(111) 928.663
(151) 2008.08.02.

(111) 928.710
(151) 2008.08.02.

(111) 928.713
(151) 2008.08.02.

(111) 928.717
(151) 2008.08.02.

(111) 928.718
(151) 2008.08.02.

(111) 928.719
(151) 2008.08.02.

(111) 928.720
(151) 2008.08.02.

(111) 928.721
(151) 2008.08.02.

(111) 928.723
(151) 2008.08.02.

(111) 928.735
(151) 2008.08.02.

(111) 928.736
(151) 2008.08.02.

(111) 928.737
(151) 2008.08.02.

(111) 928.752
(151) 2008.08.02.

(111) 928.765
(151) 2008.08.02.

(111) 928.780
(151) 2008.08.02.

(111) 928.785
(151) 2008.08.02.

(111) 928.793
(151) 2008.08.02.

(111) 928.798
(151) 2008.08.02.

(111) 928.811
(151) 2008.08.02.

(111) 928.812
(151) 2008.08.02.

(111) 928.824
(151) 2008.08.02.

(111) 928.837
(151) 2008.08.02.

(111) 928.863
(151) 2008.08.02.

(111) 928.867
(151) 2008.08.02.

(111) 928.872
(151) 2008.08.02.

(111) 928.900
(151) 2008.08.02.

(111) 928.909
(151) 2008.08.02.

(111) 928.933
(151) 2008.08.09.

(111) 928.934
(151) 2008.08.09.

(111) 928.935
(151) 2008.08.09.

(111) 928.936
(151) 2008.08.09.

(111) 928.958
(151) 2008.08.09.

(111) 928.963
(151) 2008.08.09.

(111) 928.983
(151) 2008.08.09.

(111) 928.992
(151) 2008.08.09.

(111) 929.006
(151) 2008.08.09.

(111) 929.009
(151) 2008.08.09.

(111) 929.023
(151) 2008.08.09.

(111) 929.027
(151) 2008.08.09.

(111) 929.054
(151) 2008.08.09.

(111) 929.056
(151) 2008.08.09.

(111) 929.063
(151) 2008.08.09.

(111) 929.072
(151) 2008.08.09.

(111) 929.093
(151) 2008.08.09.

(111) 929.121
(151) 2008.08.09.

(111) 929.130
(151) 2008.08.09.

(111) 929.153
(151) 2008.08.09.

(111) 929.172
(151) 2008.08.09.

(111) 929.188
(151) 2008.08.09.

(111) 929.204
(151) 2008.08.09.

(111) 929.211
(151) 2008.08.09.

(111) 929.228
(151) 2008.08.09.

(111) 929.234
(151) 2008.08.09.

(111) 929.242
(151) 2008.08.09.

(111) 929.244
(151) 2008.08.09.

(111) 929.249
(151) 2008.08.09.

(111) 929.250
(151) 2008.08.09.

(111) 929.252
(151) 2008.08.09.

(111) 929.290
(151) 2008.08.09.

(111) 929.313
(151) 2008.08.09.

(111) 929.317
(151) 2008.08.09.

(111) 929.338
(151) 2008.08.09.

(111) 929.373
(151) 2008.08.09.

(111) 929.383
(151) 2008.08.09.

(111) 929.392
(151) 2008.08.09.

(111) 929.400
(151) 2008.08.09.

(111) 929.414
(151) 2008.08.09.

(111) 929.427
(151) 2008.08.09.

(111) 929.450
(151) 2008.08.09.

(111) 929.466
(151) 2008.08.09.

(111) 929.479
(151) 2008.08.09.

(111) 929.481
(151) 2008.08.09.

(111) 929.497
(151) 2008.08.09.

(111) 929.513
(151) 2008.08.09.

(111) 929.514
(151) 2008.08.09.

(111) 929.515
(151) 2008.08.09.

(111) 929.516
(151) 2008.08.09.

(111) 929.517
(151) 2008.08.09.

(111) 929.518
(151) 2008.08.09.

(111) 929.519
(151) 2008.08.09.

(111) 929.527
(151) 2008.08.09.

(111) 929.532
(151) 2008.08.09.

(111) 929.533
(151) 2008.08.09.

(111) 929.540
(151) 2008.08.09.

(111) 929.542
(151) 2008.08.09.

(111) 929.551
(151) 2008.08.09.

(111) 929.555
(151) 2008.08.09.

(111) 929.558
(151) 2008.08.09.

(111) 929.575
(151) 2008.08.09.

(111) 929.585
(151) 2008.08.09.

(111) 929.597
(151) 2008.08.09.

(111) 929.626
(151) 2008.08.09.

A rovat 191 db közlést tartalmaz.

INTÉZMÉNYI KÖZLEMÉNYEK

Hirdetményi úton történő kézbesítés

A Magyar Szabadalmi Hivatal a közigazgatási hatósági eljárás és szolgáltatás általános szabályairól szóló 2004. évi CXL. törvény 80. §-a alapján – a Magyar Szabadalmi Hivatal által meghozott döntés kézbesítésének meghiúsulása következtében – hirdetményi úton közli a következő döntéseket.
A döntések a közzétételt követő 15. napon kézbesítettnek tekintendők.
A Magyar Szabadalmi Hivatal felhívja a címzettek figyelmét, hogy a hirdetményi úton közölt döntéseket személyesen vagy meghatalmazott útján a Magyar Szabadalmi Hivatalban átvehetik.

Communication by notice

On the basis of Article 80 of Act CXL of 2004 on the General Rules of Administrative Official Procedures and Services, the Hungarian Patent Office – because of failure to have its decision delivered by service – communicates the following decisions by a notice.
The decisions shall be considered delivered on the fifteenth day after the publication of the notice.
The Hungarian Patent Office draws the addressees' attention that decisions communicated by a notice can be taken over in the Office personally or by a representative.

A döntés ügyszáma: **3810/91/16**
A döntés tárgya: Végleges szabadalmi oltalom megszűnése díjfizetés elmulasztása miatt
A címzett neve: **Kovácsné dr. Bozó Éva**
A címzett utolsó ismert címe: Budapest, 1143 Mogyoródi út 6. (HU)

A döntés ügyszáma: **3810/91/16**
A döntés tárgya: Végleges szabadalmi oltalom megszűnése díjfizetés elmulasztása miatt
A címzett neve: **Vereczkeyné Donáth Györgyi**
A címzett utolsó ismert címe: Budapest, 1036 Lajos u. 49/b. (HU)

A döntés ügyszáma: **3810/91/16**
A döntés tárgya: Végleges szabadalmi oltalom megszűnése díjfizetés elmulasztása miatt
A címzett neve: **Moravcsik Imre**
A címzett utolsó ismert címe: Budapest, 1095 Mester u. 38. (HU)

A döntés ügyszáma: **3810/91/16**
A döntés tárgya: Végleges szabadalmi oltalom megszűnése díjfizetés elmulasztása miatt
A címzett neve: **Szederkényi Ferenc**
A címzett utolsó ismert címe: Budapest, 1133 Vető u. 4/b. (HU)

A döntés ügyszáma: **4057/91/12**
A döntés tárgya: Végleges szabadalmi oltalom megszűnése díjfizetés elmulasztása miatt
A címzett neve: **Kürthy Mária**
A címzett utolsó ismert címe: Budapest, 1139 Bessenyei u. 24/b. (HU)

A döntés ügyszáma: **4057/91/12**
A döntés tárgya: Végleges szabadalmi oltalom megszűnése díjfizetés elmulasztása miatt
A címzett neve: **Jaszlits László**
A címzett utolsó ismert címe: Budapest, 1122 Maros u. 4. (HU)

A döntés ügyszáma: **4057/91/12**
A döntés tárgya: Végleges szabadalmi oltalom megszűnése díjfizetés elmulasztása miatt
A címzett neve: **Mátyus Péter**
A címzett utolsó ismert címe: Budapest, 1125 Diósárok 23. (HU)

A döntés ügyszáma: **4057/91/12**
A döntés tárgya: Végleges szabadalmi oltalom megszűnése díjfizetés elmulasztása miatt
A címzett neve: **Varró András**
A címzett utolsó ismert címe: Budapest, 1114 Fadrusz u. 2. (HU)

A döntés ügyszáma: **4057/91/12**
A döntés tárgya: Végleges szabadalmi oltalom megszűnése díjfizetés elmulasztása miatt
A címzett neve: **Lévayné Szalay Luca**
A címzett utolsó ismert címe: Budapest, 1191 Toldy u. 5. (HU)

A döntés ügyszáma: **4057/91/12**
A döntés tárgya: Végleges szabadalmi oltalom megszűnése díjfizetés elmulasztása miatt
A címzett neve: **Varga Ildikó**
A címzett utolsó ismert címe: Budapest, 1135 Frangepán u. 69. (HU)

A döntés ügyszáma: **4057/91/12**
A döntés tárgya: Végleges szabadalmi oltalom megszűnése díjfizetés elmulasztása miatt
A címzett neve: **Miklósné dr. Kovács Anikó**
A címzett utolsó ismert címe: Budapest, 1132 Visegrádi u. 64. (HU)

A döntés ügyszáma: **6467/88/24**
A döntés tárgya: Végleges szabadalmi oltalom megszűnése díjfizetés elmulasztása miatt
A címzett neve: **Palya Vilmos**
A címzett utolsó ismert címe: Békéscsaba, 5600 Rákóczi u. 41. (HU)

A döntés ügyszáma: **6467/88/24**
A döntés tárgya: Végleges szabadalmi oltalom megszűnése díjfizetés elmulasztása miatt
A címzett neve: **Vajda Gábor**
A címzett utolsó ismert címe: Mezőhegyes, 5820 (HU)

A döntés ügyszáma: **6467/88/24**
A döntés tárgya: Végleges szabadalmi oltalom megszűnése díjfizetés elmulasztása miatt
A címzett neve: **Móroczné dr. Kiss Mária**
A címzett utolsó ismert címe: Budapest, 1124 Csörsz u. 12. (HU)

A döntés ügyszáma: **6467/88/24**
A döntés tárgya: Végleges szabadalmi oltalom megszűnése díjfizetés elmulasztása miatt
A címzett neve: **Gerhardt Zsuzsanna**
A címzett utolsó ismert címe: Budapest, 1121 Kútvölgyi út 68. (HU)

A döntés ügyszáma: **6467/88/24**
A döntés tárgya: Végleges szabadalmi oltalom megszűnése díjfizetés elmulasztása miatt
A címzett neve: **Benyeda János**
A címzett utolsó ismert címe: Mohács, 7700 Temető u. 3/b. (HU)

A döntés ügyszáma: **6468/88/24**
A döntés tárgya: Végleges szabadalmi oltalom megszűnése díjfizetés elmulasztása miatt
A címzett neve: **Palya Vilmos**
A címzett utolsó ismert címe: Békéscsaba, 5600 Rákóczi u. 41. (HU)

A döntés ügyszáma: **6468/88/24**
A döntés tárgya: Végleges szabadalmi oltalom megszűnése díjfizetés elmulasztása miatt
A címzett neve: **Gerhardt Zsuzsanna**
A címzett utolsó ismert címe: Budapest, 1121 Kútvölgyi út 68. (HU)

A döntés ügyszáma: **6468/88/24**
A döntés tárgya: Végleges szabadalmi oltalom megszűnése díjfizetés elmulasztása miatt
A címzett neve: **Benyeda János**
A címzett utolsó ismert címe: Mohács, 7700 Temető u. 3/b. (HU)

A döntés ügyszáma: **6468/88/24**
A döntés tárgya: Végleges szabadalmi oltalom megszűnése díjfizetés elmulasztása miatt
A címzett neve: **Móroczné dr. Kiss Mária**
A címzett utolsó ismert címe: Budapest, 1124 Csörsz u. 12. (HU)

A döntés ügyszáma: **8129/90/38**
A döntés tárgya: Végleges szabadalmi oltalom megszűnése díjfizetés elmulasztása miatt
A címzett neve: **Lassu Istvánné**
A címzett utolsó ismert címe: Mernye, 7453 Lenin u. 43. (HU)

A döntés ügyszáma: **8129/90/38**
A döntés tárgya: Végleges szabadalmi oltalom megszűnése díjfizetés elmulasztása miatt
A címzett neve: **Förster Herbert**
A címzett utolsó ismert címe: Budapest, 1112 Herman u. 22. (HU)

A döntés ügyszáma: **8129/90/38**
A döntés tárgya: Végleges szabadalmi oltalom megszűnése díjfizetés elmulasztása miatt
A címzett neve: **Sarudi Imre**
A címzett utolsó ismert címe: Székesfehérvár, 8000 Pintér K. u. 50. (HU)

A döntés ügyszáma: **M 07 03902/4**
A döntés tárgya: Védjegy lajstromozása
A címzett neve: **Tompa Gábor, Tompa Ügyvédi Iroda Alirodája**
A címzett utolsó ismert címe: Budapest, 1013 Ybl Miklós tér 8. (HU)

A döntés ügyszáma: **M 07 03903/4**
A döntés tárgya: Védjegy lajstromozása
A címzett neve: **Tompa Gábor, Tompa Ügyvédi Iroda Alirodája**
A címzett utolsó ismert címe: Budapest, 1013 Ybl Miklós tér 8. (HU)

A döntés ügyszáma: **M 07 04038/4**
A döntés tárgya: Védjegy lajstromozása
A címzett neve: **Farkas Róbert**
A címzett utolsó ismert címe: Budapest, 1071 Damjanich u. 25/a (HU)

A döntés ügyszáma: **M 08 01006/2**
A döntés tárgya: Védjegybejelentés visszavontnak tekintése
A címzett neve: **Várhegyi Zsuzsanna**
A címzett utolsó ismert címe: Sátoraljaújhely, 3980 Hajnal u. 1. (HU)

A döntés ügyszáma: **M 08 01079/2**
A döntés tárgya: Védjegybejelentés visszavontnak tekintése
A címzett neve: **Szabó Balázs**
A címzett utolsó ismert címe: Budapest, 1139 Váci út 99. (HU)

A döntés ügyszáma: **M 08 01594/2**
A döntés tárgya: Védjegybejelentés visszavontnak tekintése
A címzett neve: **D-CHEN Kft.**
A címzett utolsó ismert címe: Budapest, 1101 Hungária krt. 5–7. (HU)

A döntés ügyszáma: **P 01 05261/19**
A döntés tárgya: Ideiglenes szabadalmi oltalom megszűnése díjfizetés elmulasztása miatt
A címzett neve: **Borszéki György**
A címzett utolsó ismert címe: Gödöllő, 2100 Sőtér Kálmán u. 24. (HU)

A döntés ügyszáma: **P 03 00045/9**
A döntés tárgya: Szabadalmi bejelentés visszavontnak tekintése
A címzett neve: **Baráth József**
A címzett utolsó ismert címe: Székesfehérvár, 8000 Királykút lakótelep 18. IV/15. (HU)

A döntés ügyszáma: **P 07 00122/5**
A döntés tárgya: Szabadalmi bejelentés visszavontnak tekintése
A címzett neve: **Kralicsek László**
A címzett utolsó ismert címe: Budapest, 1105 Harmat u. 18. (HU)

A döntés ügyszáma: **P 92 04066/7**
A döntés tárgya: Végleges szabadalmi oltalom megszűnése díjfizetés elmulasztása miatt
A címzett neve: **Szemmelroth Jenő**
A címzett utolsó ismert címe: Budapest, 1204 Orsolya u. 9. (HU)

A döntés ügyszáma: **P 92 04066/7**
A döntés tárgya: Végleges szabadalmi oltalom megszűnése díjfizetés elmulasztása miatt
A címzett neve: **Jákfalvi Elemér**
A címzett utolsó ismert címe: Budapest, 1162 Pozsonyi út 6. (HU)

A döntés ügyszáma: **P 92 04066/7**
A döntés tárgya: Végleges szabadalmi oltalom megszűnése díjfizetés elmulasztása miatt
A címzett neve: **Kovács Judit Mária**
A címzett utolsó ismert címe: Budapest, 1087 Százados u. 33–37. (HU)

A döntés ügyszáma: **P 92 04066/7**
A döntés tárgya: Végleges szabadalmi oltalom megszűnése díjfizetés elmulasztása miatt
A címzett neve: **Drozdik György**
A címzett utolsó ismert címe: Budapest, 1116 Fehérvári út 225. (HU)

A döntés ügyszáma: **P 95 03458/28**
A döntés tárgya: Végleges szabadalmi oltalom megszűnése díjfizetés elmulasztása miatt
A címzett neve: **Inotay Ferenc**
A címzett utolsó ismert címe: Budapest, 1021 Tárogató út 18. (HU)

A döntés ügyszáma: **P 95 03793/30**
A döntés tárgya: Végleges szabadalmi oltalom megszűnése díjfizetés elmulasztása miatt
A címzett neve: **Szatmáry Miklós**
A címzett utolsó ismert címe: Budapest, 1039 Gyűrű u. 5. (HU)

A döntés ügyszáma: **P 95 03793/30**
A döntés tárgya: Végleges szabadalmi oltalom megszűnése díjfizetés elmulasztása miatt
A címzett neve: **Bernáth Jenő**
A címzett utolsó ismert címe: Budapest, 1045 Nyár u. 93. (HU)

A döntés ügyszáma: **P 95 03793/30**
A döntés tárgya: Végleges szabadalmi oltalom megszűnése díjfizetés elmulasztása miatt
A címzett neve: **Zámboriné dr. Németh Éva**
A címzett utolsó ismert címe: Budapest, 1033 Reviczky u. 24. (HU)

A döntés ügyszáma: **P 95 03794/29**
A döntés tárgya: Végleges szabadalmi oltalom megszűnése díjfizetés elmulasztása miatt
A címzett neve: **Bernáth Jenő**
A címzett utolsó ismert címe: Budapest, 1045 Nyár u. 93. (HU)

A döntés ügyszáma: **P 95 03794/29**
A döntés tárgya: Végleges szabadalmi oltalom megszűnése díjfizetés elmulasztása miatt
A címzett neve: **Szatmáry Miklós**
A címzett utolsó ismert címe: Budapest, 1039 Gyűrű u. 5. (HU)

A döntés ügyszáma: **P 95 03794/29**
A döntés tárgya: Végleges szabadalmi oltalom megszűnése díjfizetés elmulasztása miatt
A címzett neve: **Zámboriné dr. Németh Éva**
A címzett utolsó ismert címe: Budapest, 1033 Reviczky u. 24. (HU)

A döntés ügyszáma: **P 98 02522/19**
A döntés tárgya: Lemondás ideiglenes oltalomról
A címzett neve: **Szabó József**
A címzett utolsó ismert címe: Mosonmagyaróvár, 9200 Flesch K. u. 6. (HU)

A döntés ügyszáma: **P 98 02522/19**
A döntés tárgya: Lemondás ideiglenes oltalomról
A címzett neve: **Mrekva Hauk Viktória**
A címzett utolsó ismert címe: Mosonmagyaróvár, 9200 Engels u.10. (HU)

A döntés ügyszáma: **P 98 02523/20**
A döntés tárgya: Lemondás ideiglenes oltalomról
A címzett neve: **PHARMAPLUS Kereskedelmi és Szolgáltató Kft.**
A címzett utolsó ismert címe: Mosonmagyaróvár, 9200 Engels u. 10. (HU)

A döntés ügyszáma: **P 99 04486/12**
A döntés tárgya: Ideiglenes szabadalmi oltalom megszűnése díjfizetés elmulasztása miatt
A címzett neve: **Porcs-Makkay Márta**
A címzett utolsó ismert címe: Budapest, 1039 Lukács György u.21. (HU)

A döntés ügyszáma: **U 02 00356/11**
A döntés tárgya: Használati mintaoltalom megszűnése díjfizetés elmulasztása miatt
A címzett neve: **City Service Rt.**
A címzett utolsó ismert címe: Budapest, 1024 Szemlőhegy u. 1. (HU)

A rovat 48 db közlést tartalmaz.