# Tartalomjegyzék

A Magyar Szabadalmi Hivatal elnökének 5/2006. (MK 106.) MSZH közleménye a „Magyar Formatervezési Díj” pályázat kiállításán bemutatásra kerülő találmányok, védjegyek, formatervezési és használati minták kiállítási kedvezményéről, illetve kiállítási elsőbbségéről . . . . . 109
Nemzetközi tájékoztatás . . . . . 110
A hatósági közlemények rovataiban alkalmazott kódok és rendezési elvek . . . . . 111

SZABADALMI KÖZLEMÉNYEK
Adatközlés szabadalmi bejelentésekről . . . . . P425
Szabadalmi bejelentések közzététele . . . . . P429
Külön tájékoztatás újdonságkutatásról . . . . . P450
Megadott szabadalmak . . . . . P455
Nyomtatásban megjelent szabadalmi leírások . . . . . P463
Közzétételt megelőzően megszüntetett szabadalom-engedélyezési eljárások . . . . . –
Szabadalmi oltalom megszűnése és újra érvénybe helyezése
Ideiglenes szabadalmi oltalom megszűnése elutasítás miatt . . . . . P466
Ideiglenes szabadalmi oltalom megszűnése díjfizetés hiányában . . . . . P466
Ideiglenes szabadalmi oltalom megszűnése lemondás vagy lemondottnak tekintés miatt . . . . . P468
Ideiglenes szabadalmi oltalom megszűnése utólagos vizsgálat hiányában . . . . . –
Végleges szabadalmi oltalom megszűnése lejárat miatt . . . . . –
Végleges szabadalmi oltalom megszűnése díjfizetés hiányában . . . . . P469
Végleges szabadalmi oltalom megszűnése lemondás miatt . . . . . P470
Szabadalom megsemmisítése . . . . . –
Szabadalom korlátozása . . . . . –
Szabadalmi oltalom újra érvénybe helyezése . . . . . P470
Szabadalmi oltalom megszűnését megállapító határozat visszavonása . . . . . P470
Vegyes szabadalmi közlemények
Halasztott vizsgálatú szabadalmi bejelentések utólagos vizsgálata . . . . . –
Jogutódlás . . . . . P471
Képviseleti megbízás . . . . . P472
Képviselet megszűnése . . . . . P473
Szerzőség változása . . . . . –
Név-, illetve címváltozás . . . . . P473
Hasznosítási szerződés . . . . . –
Hatósági tájékoztatás hatálytalanítása . . . . . P474
Határozat kijavítása, kicserélése . . . . . –
Helyreigazítás . . . . . P474

EURÓPAI SZABADALMI KÖZLEMÉNYEK
Európai szabadalmi bejelentések igénypont fordításának közzététele . . . . . –
Európai szabadalmi bejelentések igénypontjai fordítás-kijavításának közzététele . . . . . –
Európai szabadalmak szövege fordításának benyújtása . . . . . E59
Európai szabadalmak szövege fordítás-kijavításának közzététele . . . . . –
Vegyes európai szabadalmi közlemények
Jogutódlás . . . . . –
Képviseleti megbízás . . . . . –

# Contents

Communication 5/2006 (MK 106.) MSZH of the President of the Hungarian Patent Office on the non-prejudicial disclosure and exhibition priority of inventions, trademarks, designs and utility models to be displayed at the exhibition of the competition “Hungarian Design Award” . . . . . 109
International information . . . . . 110
Codes and principles of arrangement applied in the columns of official publications . . . . . 111

PATENT PUBLICATIONS
Communication of patent application data . . . . . P425
Publication of patent applications . . . . . P429
Separate information on novelty search . . . . . P450
Granted patents . . . . . P455
Printed patent specifications . . . . . P463
Patent granting procedures terminated prior to publication . . . . . –
Lapse and restoration of patent protection
Lapse of provisional patent protection due to refusal . . . . . P466
Lapse of provisional patent protection due to non-payment of fees . . . . . P466
Lapse of provisional patent protection due to surrender or protection considered surrendered . . . . . P468
Lapse of provisional patent protection failing subsequent examination . . . . . –
Lapse of definitive patent protection due to expiration of term . . . . . –
Lapse of definitive patent protection due to non-payment of fees . . . . . P469
Lapse of definitive patent protection due to surrender . . . . . P470
Revocation of patents . . . . . –
Limitation of patents . . . . . –
Restoration of patent protection . . . . . P470
Withdrawal of decision on the lapse of patent protection . . . . . P470
Diverse patent publications
Subsequent examination of patent applications with deferred examination . . . . . –
Succession in title . . . . . P471
Appointment of a representative . . . . . P472
Termination of representation . . . . . P473
Change in (the share of) authorship . . . . . –
Change of names, addresses . . . . . P473
Exploitation contracts . . . . . –
Cancellation of official information . . . . . P474
Correction or change of decisions . . . . . –
Errata . . . . . P474

EUROPEAN PATENT PUBLICATIONS
Publication of the translation of the claims of European patent applications . . . . . –
Publication of the corrected translation of the claims of European patent applications . . . . . –
Filing of the translation of the text of European patents . . . . . E59
Publication of the corrected translation of the text of European patents . . . . . –
Diverse European patent publications
Succession in title . . . . . –
Appointment of a representative . . . . . –

Képviselet megszűnése . . . . . –
Szerzőség változása . . . . . –
Név-, illetve címváltozás . . . . . –
Hasznosítási szerződés . . . . . –
Hatósági tájékoztatás hatálytalanítása . . . . . –
Határozat kijavítása, kicserélése . . . . . –
Helyreigazítás . . . . . –

Termination of representation . . . . . –
Change in (the share of) authorship . . . . . –
Change of names, addresses . . . . . –
Exploitation contracts . . . . . –
Cancellation of official information . . . . . –
Correction or change of decisions . . . . . –
Errata . . . . . –

## KIEGÉSZÍTŐ OLTALMI TANÚSÍTVÁNYRA VONATKOZÓ KÖZLEMÉNYEK

Tájékoztatás kiegészítő oltalmi tanúsítványra vonatkozó bejelentésekről . . . . . S13
Megadott kiegészítő oltalmi tanúsítványok . . . . . –
Megadást megelőzően megszüntetett eljárások
Visszavontnak tekintés díjfizetés hiányában . . . . . –
Visszavonás . . . . . –
Elutasítás . . . . . –
Kiegészítő oltalmi tanúsítvány megszűnése és újra érvénybe helyezése
Megszűnés az oltalomról történő lemondás miatt . . . . . –
Megszűnés díjfizetés hiányában . . . . . –
Megszűnés a termék forgalomba hozatali engedélyének visszavonása következtében . . . . . –
Érvénytelenség, mert a közösségi rendelet 3. cikke alapján nem lett volna kiadható a tanúsítvány . . . . . –
Érvénytelenség az alapszabadalom szabadalmi oltalmának oltalmi idő lejárata előtti megszűnése következtében . . . . . –
Érvénytelenség az alapszabadalom megsemmisítése vagy az alapszabadalom korlátozása következtében . . . . . –
Kiegészítő oltalmi tanúsítvány újra érvénybe helyezése . . . . . –
Vegyes kiegészítő oltalmi tanúsítvány közlemények
Jogutódlás . . . . . –
Képviseleti megbízás . . . . . –
Képviselet megszűnése . . . . . –
Név-, illetve címváltozás . . . . . –
Hasznosítási szerződés . . . . . –
Hatósági tájékoztatás hatálytalanítása . . . . . –
Határozat kijavítása, kicserélése . . . . . –
Helyreigazítás . . . . . –

## PUBLICATIONS ON SUPPLEMENTARY PROTECTION CERTIFICATES

Information on applications for a supplementary protection certificate . . . . . S13
Granted supplementary protection certificates . . . . . –
Proceedings terminated before grant
Application considered withdrawn in lack of payment of the filing fee . . . . . –
Withdrawal . . . . . –
Rejection . . . . . –
Lapse or restoration of supplementary protection certificates
Lapse by reason of surrender of protection . . . . . –
Lapse by reason of lack of payment of the annual fee . . . . . –
Lapse as a consequence of withdrawal of the authorization to place the product on the market . . . . . –
Invalidity by reason of a grant contrary to the provisions of Article 3 of the Community Regulation . . . . . –
Invalidity as a consequence of lapse of the basic patent before the expiry of its lawful term . . . . . –
Invalidity as a consequence of revocation or limitation of the basic patent . . . . . –
Restoration of a supplementary protection certificate
Diverse publications on supplementary protection certificates
Succession in title . . . . . –
Appointment of a representative . . . . . –
Termination of representation . . . . . –
Change of names, addresses . . . . . –
Exploitation contracts . . . . . –
Cancellation of official information . . . . . –
Correction or change of decisions . . . . . –
Errata . . . . . –

## NÖVÉNYFAJTA-OLTALMI KÖZLEMÉNYEK

Adatközlés növényfajta-oltalmi bejelentésekről . . . . . F23
Növényfajta-oltalmi bejelentések közzététele . . . . . –
Megadott növényfajta-oltalmak . . . . . F24
Nyomtatásban megjelent növényfajta-oltalmi leírások . . . . . –
Közzétételt megelőzően megszüntetett növényfajtaoltalom-engedélyezési eljárások . . . . . –
Növényfajta-oltalom megszűnése és újra érvénybe helyezése
Ideiglenes növényfajta-oltalom megszűnése elutasítás miatt –
Ideiglenes növényfajta-oltalom megszűnése díjfizetés hiányában . . . . . –
Ideiglenes növényfajta-oltalom megszűnése lemondás vagy lemondottnak tekintés miatt . . . . . –
Végleges növényfajta-oltalom megszűnése lejárat miatt . . . –
Végleges növényfajta-oltalom megszűnése díjfizetés hiányában . . . . . –
Végleges növényfajta-oltalom megszűnése lemondás miatt . . . . . –
Növényfajta-oltalom megsemmisítése . . . . . –
Növényfajta-oltalom megszüntetése . . . . . –
Növényfajta-oltalom fajtanév törlése . . . . . –
Növényfajta-oltalom újra érvénybe helyezése . . . . . –
Növényfajta-oltalom megszűnését megállapító határozat visszavonása . . . . . –

## PLANT BREEDERS'S RIGHT PUBLICATIONS

Communication of breeder's right application data . . . . . F23
Publication of breeder's right applications . . . . . –
Granted breeder's rights . . . . . F24
Printed breeder's right specifications . . . . . –
Breeder's right granting procedures terminated prior to publication . . . . . –
Lapse and restoration of breeder's right
Lapse of provisional breeder's right due to refusal . . . . . –
Lapse of provisional breeder's right due to non-payment of fees . . . . . –
Lapse of provisional breeder's right due to surrender or protection considered surrendered . . . . . –
Lapse of definitive breeder's right due to expiration of term . –
Lapse of definitive breeder's right due to non-payment of fees . . . . . –
Lapse of definitive breeder's right due to surrender . . . . . –
Nullity of breeder's right . . . . . –
Cancellation of breeder's right . . . . . –
Cancellation of variety denomination . . . . . –
Restoration of breeder's right . . . . . –
Withdrawal of decision on the lapse of breeder's right . . . . . –

Vegyes növényfajta-oltalmi közlemények
Jogutódlás . . . . . –
Képviseleti megbízás . . . . . –
Képviselet megszűnése . . . . . –
Igényjogosultság (arány)változás . . . . . –
Név-, illetve címváltozás . . . . . –
Hasznosítási szerződés . . . . . –
Hatósági tájékoztatás hatálytalanítása . . . . . –
Határozat kijavítása, kicserélése . . . . . –
Helyreigazítás . . . . . –

Diverse breeder's right publications
Succession in title . . . . . –
Appointment of a representative . . . . . –
Termination of representation . . . . . –
Change in (the share of) authorship . . . . . –
Change of names, addresses . . . . . –
Exploitation contracts . . . . . –
Cancellation of official information . . . . . –
Correction or change of decisions . . . . . –
Errata . . . . . –

HASZNÁLATI MINTA KÖZLEMÉNYEK

Adatközlés használati mintaoltalmi bejelentésekről . . . . . U79
Megadott használati mintaoltalmak . . . . . U81
Megszüntetett használati minta engedélyezési eljárások . . . . . –
Használati mintaoltalom megszűnése és újra érvénybe helyezése
Használati mintaoltalom megszűnése lejárat miatt . . . . . –
Használati mintaoltalom megszűnése díjfizetés hiányában . . . . . U86
Használati mintaoltalom megszűnése lemondás miatt . . . . . –
Használati mintaoltalom megsemmisítése és korlátozása . . –
Használati mintaoltalom újra érvénybe helyezése . . . . . U86
Használati mintaoltalom megszűnését megállapító határozat visszavonása . . . . . U86
Vegyes használati mintaoltalmi közlemények
Jogutódlás . . . . . U87
Képviseleti megbízás . . . . . –
Képviselet megszűnése . . . . . –
Szerzőség változása . . . . . –
Név-, illetve címváltozás . . . . . U87
Hasznosítási szerződés . . . . . –
Hatósági tájékoztatás hatálytalanítása . . . . . –
Határozat kijavítása, kicserélése . . . . . –
Helyreigazítás . . . . . –

UTILITY MODEL PUBLICATIONS

Communication of data of utility model applications . . . . . U79
Granted utility model protection . . . . . U81
Terminated utility model procedures . . . . . –
Lapse and restoration of utility model protection
Lapse of utility model protection due to expiration . . . . . –
Lapse of utility model protection due to non-payment of fees . . . . . U86
Lapse of utility model protection due to surrender . . . . . –
Revocation and limitation of utility model protection . . . . . –
Restoration of utility model protection . . . . . U86
Withdrawal of decision on the lapse of utility model protection . . . . . U86
Diverse utility model publications
Succession in title . . . . . U87
Appointment of a representative . . . . . –
Termination of representation . . . . . –
Change in (the share of) authorship . . . . . –
Change of names, addresses . . . . . U87
Exploitation contracts . . . . . –
Cancellation of official information . . . . . –
Correction or change of decisions . . . . . –
Errata . . . . . –

FORMATERVEZÉSI MINTAOLTALMI KÖZLEMÉNYEK

Adatközlés formatervezési mintaoltalmi bejelentésekről . . . . . D99
Formatervezési mintaoltalmi bejelentések közzététele . . . . . D101
Megadott formatervezési mintaoltalmak . . . . . D106
Közzétételt megelőzően megszüntetett formatervezési mintaoltalmi engedélyezési eljárások . . . . . D108
Formatervezési mintaoltalom megszűnése . . . . . –
Formatervezési mintaoltalom megújítása . . . . . D109
Vegyes formatervezési mintaoltalmi közlemények
Jogutódlás . . . . . D110
Képviseleti megbízás . . . . . –
Képviselet megszűnése . . . . . D110
Szerzőség változása . . . . . –
Név-, illetve címváltozás . . . . . D110
Hasznosítási szerződés . . . . . –
Hatósági tájékoztatás hatálytalanítása . . . . . –
Határozat kijavítása, kicserélése . . . . . –
Helyreigazítás . . . . . –

DESIGN PUBLICATIONS

Communication of data of design applications . . . . . D99
Publication of design applications . . . . . D101
Granted design protection . . . . . D106
Design procedures terminated prior to publication . . . . . D108
Lapse of design protection . . . . . –
Renewal of design protection . . . . . D109
Diverse design publications
Succession in title . . . . . D110
Appointment of a representative . . . . . –
Termination of representation . . . . . D110
Change in (the share of) authorship . . . . . –
Change of names, addresses . . . . . D110
Exploitation contracts . . . . . –
Cancellation of official information . . . . . –
Correction or change of decisions . . . . . –
Errata . . . . . –

NEMZETI VÉDJEGYKÖZLEMÉNYEK

Védjegybejelentések meghirdetése . . . . . M937
Lajstromozott védjegyek . . . . . M993
Megszüntetett lajstromozási eljárások
Védjegybejelentés visszavonása . . . . . –
Védjegybejelentés visszavontnak tekintése . . . . . –
Védjegybejelentés elutasítása . . . . . –
Védjegybejelentés módosítása . . . . . –
Védjegybejelentés megosztása . . . . . –

NATIONAL TRADEMARK PUBLICATIONS

Publication of trademark applications . . . . . M937
Registered trademarks . . . . . M993
Terminated trademark procedures
Withdrawal of trademark applications . . . . . –
Trademark application considered withdrawn . . . . . –
Refusal of trademark applications . . . . . –
Amendment of trademark applications . . . . . –
Division of trademark applications . . . . . –

Védjegyoltalom megszűnése
Védjegyoltalom megszűnése megújítás nélküli lejárat miatt . . . M1059
Védjegyoltalom megszűnése lemondás miatt . . . M1062
Védjegyoltalom megszűnése használat hiánya miatt . . . –
Védjegyoltalom megszűnése megkülönböztető képesség elvesztése vagy megtévesztővé válás miatt . . . –
Védjegyoltalom megszűnése a védjegyjogosult jogutód nélküli megszűnése miatt . . . –
Védjegyoltalom törlése . . . M1063
Védjegyoltalom részleges megszűnése . . . –
Védjegyoltalom megszűnése megújítás nélküli lejárat miatt . . . –
Védjegyoltalom megszűnése lemondás miatt . . . –
Védjegyoltalom megszűnése használat hiánya miatt . . . –
Védjegyoltalom megszűnése megkülönböztető képesség elvesztése vagy megtévesztővé válás miatt . . . –
Védjegyoltalom törlése . . . –
Védjegyoltalom megújítása . . . M1064
Vegyes védjegyközlemények
Jogutódlás . . . M1067
Képviseleti megbízás . . . M1068
Képviselet megszűnése . . . M1069
Név-, illetve címváltozás . . . M1069
Használati szerződés . . . M1072
Hatósági tájékoztatás hatálytalanítása . . . –
Határozat kijavítása, kicserélése . . . –
Helyreigazítás . . . –
Közösségi védjegy nemzeti bejelentéssé való átalakítása . . . –
Nemzetközi lajstromozás átalakítása nemzeti védjegybejelentéssé . . . –

Lapse of trademark protection
Lapse of trademark protection failing renewal . . . M1059
Lapse of trademark protection due to surrender . . . M1062
Lapse of trademark protection due to lack of use . . . –
Lapse of trademark protection due to loss of distinctive character or due to becoming deceptive . . . –
Lapse of trademark protection by reason of dissolution of the proprietor without successor in title . . . –
Cancellation of trademark protection . . . M1063
Partial lapse of trademark protection . . . –
Lapse of trademark protection failing renewal . . . –
Lapse of trademark protection due to surrender . . . –
Lapse of trademark protection due to lack of use . . . –
Lapse of trademark protection due to loss of distinctive character or due to becoming deceptive . . . –
Cancellation of trademark protection . . . –
Renewal of trademark protection . . . M1064
Diverse trademark publications
Succession in title . . . M1067
Appointment of a representative . . . M1068
Termination of representation . . . M1069
Change of names, addresses . . . M1069
Licenses . . . M1072
Cancellation of official information . . . –
Correction or change of decisions . . . –
Errata . . . –
Conversion of a Community trademark into national application . . . –
Transformation of an international registration into national application . . . –

NEMZETKÖZI VÉDJEGYKÖZLEMÉNYEK

Védjegybejelentések meghirdetése . . . W363
Bejegyzések a kiegészítő lajstromba
A védjegybejelentés magyarországi oltalmának elismerése . . . W391
Védjegyoltalom visszaható hatályú megszűnése . . . –
Védjegyoltalom megszűnése megújítás nélküli lejárat miatt . . . –
Védjegyoltalom megszűnése lemondás miatt . . . –
Védjegyoltalom megszűnése használat hiánya miatt . . . –
Védjegyoltalom megszűnése megkülönböztető képesség elvesztése vagy megtévesztővé válás miatt . . . –
Védjegyoltalom megszűnése a védjegyjogosult jogutód nélküli megszűnése miatt . . . –
Védjegyoltalom törlése . . . –
Védjegyoltalom visszaható hatályú részleges megszűnése . . . –
Védjegyoltalom megszűnése megújítás nélküli lejárat miatt . . . –
Védjegyoltalom megszűnése lemondás miatt . . . –
Védjegyoltalom megszűnése használat hiánya miatt . . . –
Védjegyoltalom megszűnése megkülönböztető képesség elvesztése vagy megtévesztővé válás miatt . . . –
Védjegyoltalom törlése . . . –
Használati szerződés, ha nem a Nemzetközi Irodán keresztül történik a feljegyzés . . . –
Képviseleti megbízás . . . –
Képviselet megszűnése . . . –
Alhasználati engedély Magyarország területére . . . –
Hatósági tájékoztatás hatálytalanítása . . . –
Határozat kijavítása, kicserélése . . . –
Helyreigazítás . . . –

INTERNATIONAL TRADEMARK PUBLICATIONS

Publication of trademark applications . . . W363
Entries in the Supplementary Register
Recognition in Hungary of trademark protection . . . W391
Lapse of trademark protection with retroactive effect . . . –
Lapse of trademark protection failing renewal . . . –
Lapse of trademark protection due to surrender . . . –
Lapse of trademark protection due to lack of use . . . –
Lapse of trademark protection due to loss of distinctive character or due to becoming deceptive . . . –
Lapse of trademark protection by reason of dissolution of the proprietor without successor in title . . . –
Cancellation of trademark protection . . . –
Partial lapse of trademark protection with retroactive effect . . . –
Lapse of trademark protection failing renewal . . . –
Lapse of trademark protection due to surrender . . . –
Lapse of trademark protection due to lack of use . . . –
Lapse of trademark protection due to loss of distinctive character or due to becoming deceptive . . . –
Cancellation of trademark protection . . . –
Licence contract if the recordal was not made through the intermediary of the International Bureau . . . –
Appointment of a representative . . . –
Termination of representation . . . –
Sub-licences for the territory of Hungary . . . –
Cancellation of official information . . . –
Correction or change of decisions . . . –
Errata . . . –

FÖLDRAJZI ÁRUJELZŐKRE VONATKOZÓ KÖZLEMÉNYEK

Adatközlés földrajzi árujelzőre vonatkozó bejelentésekről . . . –
Lajstromozott földrajzi árujelzők . . . . . –
Megszüntetett lajstomozási eljárások . . . . . –
Földrajzi árujelző bejelentés visszavonása . . . . . –
Földrajzi árujelző bejelentés visszavontnak tekintése . . . . . –
Földrajzi árujelző bejelentés elutasítása . . . . . –
Földrajzi árujelzőre vonatkozó oltalom megszűnése
Földrajzi árujelzőre vonatkozó oltalom megszűnése lemondás miatt . . . . . –
Földrajzi árujelzőre vonatkozó oltalom megszűnése használat hiánya miatt . . . . . –
Földrajzi árujelzőre vonatkozó oltalom megszűnése megkülönböztető képesség elvesztése vagy megtévesztővé válása miatt . . . . . –
Földrajzi árujelzőre vonatkozó oltalom törlése . . . . . –
Vegyes közlemények
Képviseleti megbízás . . . . . –
Képviselet megszűnése . . . . . –
Név-, illetve címváltozás . . . . . –
Hatósági tájékoztatás hatálytalanítása . . . . . –
Határozat kijavítása, kicserélése . . . . . –
Helyreigazítás . . . . . –

GEOGRAPHICAL INDICATION PUBLICATIONS

Communication of geographical indication aplications data . . –
Registered geographical indication . . . . . –
Terminated procedures . . . . . –
Withdrawal of application for the registration of geographical indication . . . . . –
Application for the registration of geographical indication considered withdrawn . . . . . –
Refusal of application for the registration of geographical indication . . . . . –
Lapse of protection concerning geographical indication
Lapse of protection due to surrender . . . . . –
Lapse of protection due to lack of use . . . . . –
Lapse of protection due to loss of distinctive character or due to becoming deceptive . . . . . –
Cancellation of geographical indication protection . . . . . –
Diverse publications concerning geographical indication
Appointment of a representative . . . . . –
Termination of representation . . . . . –
Change of names, addresses . . . . . –
Cancellation of official information . . . . . –
Correction or change of decisions . . . . . –
Errata . . . . . –

NEMZETKÖZI EREDETMEGJELÖLÉS-KÖZLEMÉNYEK

Nemzetközi eredetmegjelölés-bejelentések meghirdetése . . . . . –
Nemzetközi eredetmegjelölés magyarországi oltalmának elismerése . . . . . –

PUBLICATIONS ON INTERNATIONAL APPELLATIONS OF ORIGIN

Publication of applications for the international registration of appellations of origin . . . . . –
Recognition in Hungary of the protection of an international appellation of origin . . . . . –

INTÉZMÉNYI KÖZLEMÉNYEK

Hirdetményi úton történő kézbesítés . . . . . K31
Kötelező közzétételek
Az államháztartási törvény 15/A §-a szerinti közzétételek . . . . . –
Az államháztartási törvény 15/B §-a szerinti közzétételek . . . . . –

INSTITUTIONAL PUBLICATIONS

Communication by notice . . . . . K31
Obligatory publications
Publications under Article 15/A of the Act on Public Finances . . . . . –
Publications under Article 15/B of the Act on Public Finances . . . . . –

# A Magyar Szabadalmi Hivatal elnökének 5/2006. (MK 106.) MSZH közleménye

## a „Magyar Formatervezési Díj” pályázat kiállításán bemutatásra kerülő találmányok, védjegyek, formatervezési és használati minták kiállítási kedvezményéről, illetve kiállítási elsőbbségéről

Az 1995. évi XXXIII. törvény 3. §-ának *b)* pontja, az 1997. évi XI. törvény 53. §-a (1) bekezdésének *c)* pontja, a 2001. évi XLVIII. törvény 40. §-a (1) bekezdésének *c)* pontja és az 1991. évi XXXVIII. törvény 36. §-ának (1) bekezdése alapján közzéteszem, hogy a 2006. október hó 2. és 23. napja között Budapesten megrendezendő, a „Magyar Formatervezési Díj” pályázat kiállításán bemutatásra kerülő találmányokat, védjegyeket, formatervezési és használati mintákat az említett jogszabályokban meghatározott kiállítási kedvezmény, illetve kiállítási elsőbbség illeti meg.

*Dr. Bendzsel Miklós* s. k.,
a Magyar Szabadalmi Hivatal elnöke

# NEMZETKÖZI TÁJÉKOZTATÁS

## A WIPO ELŐADÁSOKRÓL ÉS HANGFELVÉTELEKRŐL SZÓLÓ SZERZŐDÉSE

*A Belga Királyság nyilatkozata*

A Belga Királyság Kormánya 2006. augusztus 10-én a következő nyilatkozatot helyezte letétbe a Szellemi Tulajdon Világszervezetének az 1996. december 20-án, Genfben elfogadott, előadásokról és hangfelvételekről szóló Szerződésére vonatkozóan:

„Összhangban a WIPO előadásokról és hangfelvételekről szóló Szerződésének 3. cikke (3) bekezdésével, a Belga Királyság kijelenti, hogy élni kíván az előadóművészek, a hangfelvétel-előállítók és a műsorsugárzó szervezetek védelméről szóló nemzetközi egyezmény (Római Egyezmény) 5. cikkének (3) bekezdése által biztosított lehetőséggel, amely szerint nem fogja alkalmazni a kiadás ismérvét mint kapcsolódási szabályt."

A Belga Királyság Kormányának kérésére ezt a nyilatkozatot úgy kell tekinteni, mint amelyet a Szerződés megerősítő okmányával együtt helyeztek letétbe, és az 2006. augusztus 30-án lépett hatályba a Belga Királyság vonatkozásában.

## A WIPO SZERZŐI JOGI SZERZŐDÉSE

*A Ghánai Köztársaság megerősítése*

A Ghánai Köztársaság Kormánya 2006. augusztus 18-án letétbe helyezte megerősítő okmányát a Szellemi Tulajdon Világszervezetének az 1996. december 20-án, Genfben elfogadott Szerzői Jogi Szerződésére vonatkozóan.

A Szerződés 2006. november 18-án lép hatályba a Ghánai Köztársaság vonatkozásában.

## SZABADALMI EGYÜTTMŰKÖDÉSI SZERZŐDÉS (PCT)

*A Guatemalai Köztársaság csatlakozása*

A Guatemalai Köztársaság Kormánya 2006. július 14-én letétbe helyezte csatlakozási okmányát a Washingtonban, 1970. június 19-én létrejött, 1979. szeptember 28-án és 1984. február 3-án, valamint 2001. október 3-án módosított Szabadalmi Együttműködési Szerződésre (PCT) vonatkozóan.

A Szerződés 2006. október 14-én lép hatályba a Guatemalai Köztársaság vonatkozásában.

## BUDAPESTI SZERZŐDÉS

*A Guatemalai Köztársaság csatlakozása*

A Guatemalai Köztársaság Kormánya 2006. július 14-én letétbe helyezte csatlakozási okmányát a mikroorganizmusok szabadalmi eljárás céljából történő letétbe helyezése nemzetközi elismeréséről szóló, 1977. április 28-án, Budapesten aláírt és 1980. szeptember 26-án módosított Budapesti Szerződésre vonatkozóan.

A Szerződés 2006. október 14-én lép hatályba a Guatemalai Köztársaság vonatkozásában.

## STRASBOURGI MEGÁLLAPODÁS

*Az Albán Köztársaság csatlakozása*

Az Albán Köztársaság Kormánya 2006. július 24-én letétbe helyezte csatlakozási okmányát az 1971. március 24-én létrehozott és 1979. szeptember 28-án módosított, a szabadalmak nemzetközi osztályozásáról szóló Strasbourgi Megállapodásra vonatkozóan.

A Megállapodás 2007. július 24-én lép hatályba az Albán Köztársaság vonatkozásában.

## HÁGAI MEGÁLLAPODÁS

*A Mali Köztársaság csatlakozása*

A Mali Köztársaság Kormánya 2006. augusztus 7-én letétbe helyezte csatlakozási okmányát az ipari minták nemzetközi letétbe helyezésére 1925. november 6-án létrejött, Hágában 1960. november 28-án felülvizsgált, Stockholmban 1967. július 14-én kiegészített és 1979. szeptember 28-án módosított Hágai Megállapodásra vonatkozóan.

A hágai szöveg (1960) 2006. szeptember 7-én lépett hatályba a Mali Köztársaság vonatkozásában. Ettől a naptól fogva a Mali Köztársaságot kötelezik a stockholmi (kiegészítő) szöveg (1967) 1–7. cikkei, és tagjává vált a Hágai Uniónak.

## HÁGAI MEGÁLLAPODÁS LONDONI SZÖVEG

*A Szentszék felmondása*

A Szentszék 2006. augusztus 4-én letétbe helyezte felmondását az ipari minták nemzetközi letétbe helyezéséről szóló, 1925. évi Hágai Megállapodás 1934. június 2-án, Londonban felülvizsgált szövegére (londoni szöveg) vonatkozóan.

A londoni szöveg 22. cikkének (4) bekezdése értelmében az említett felmondás a Szentszék vonatkozásában 2007. augusztus 4-én lép hatályba. Ettől a naptól fogva megszűnik a Szentszék tagsága a Hágai Unióban.

# A hatósági közlemények rovataiban alkalmazott kódok és rendezési elvek

**Az iparjogvédelmi dokumentumokat kibocsátó egyes országokat és egyes nemzetközi szervezeteket azonosító kódok (a WIPO 3. szabványa szerint)**

AD Andorra
AE Egyesült Arab Emirátusok
AF Afganisztán
AG Antigua és Barbuda
AI Anguilla
AL Albánia
AM Örményország
AN Holland Antillák
AO Angola
AP Afrikai Országok Iparjogvédelmi Szervezete (ARIPO)
AR Argentína
AT Ausztria
AU Ausztrália
AW Aruba
AZ Azerbajdzsán
BA Bosznia-Hercegovina
BB Barbados
BD Banglades
BE Belgium
BF Burkina Faso
BG Bulgária
BH Bahrein
BI Burundi
BJ Benin
BM Bermuda
BN Brunei
BO Bolívia
BR Brazília
BS Bahama-szigetek
BT Bhután
BV Bouvet-sziget
BW Botswana
BX Benelux Védjegy Hivatal (BBM) és Benelux Ipari Minta Hivatal (BBDM)
BY Belorusszia
BZ Belize
CA Kanada
CD Kongói Demokratikus Köztársaság
CF Közép-afrikai Köztársaság
CG Kongó
CH Svájc
CI Elefántcsontpart
CK Cook-szigetek
CL Chile
CM Kamerun
CN Kína
CO Kolumbia
CR Costa Rica
CU Kuba
CV Zöld-foki Köztársaság
CY Ciprus
CZ Csehország
DE Németország
DJ Dzsibuti
DK Dánia
DM Dominikai Közösség
DO Dominikai Köztársaság
DZ Algéria
EA Eurázsiai Szabadalmi Szervezet (EAP)
EC Ecuador
EE Észtország
EG Egyiptom
EH Nyugat-Szahara
EM Belső Piaci Harmonizációs Hivatal (védjegy és ipari minta) (OHIM)
EP Európai Szabadalmi Hivatal (EPO)
ER Eritrea
ES Spanyolország
ET Etiópia
EU Európai Unió
FI Finnország
FJ Fidzsi-szigetek
FK Falkland-szigetek
FO Faröer-szigetek
FR Franciaország
GA Gabon
GB Nagy-Britannia
GC Az Öböl menti Arab Államok Együttműködési Tanácsának Szabadalmi Hivatala (GCC)
GD Grenada
GE Grúzia
GH Ghána
GI Gibraltár
GL Grönland
GM Gambia
GN Guinea
GQ Egyenlítői-Guinea
GR Görögország
GS Dél-Georgia és a Dél-Sandwich-szigetek
GT Guatemala
GW Bissau-Guinea
GY Guyana
HK Hongkong
HN Honduras
HR Horvátország
HT Haiti
HU Magyarország
ID Indonézia
IE Írország
IL Izrael
IN India
IQ Irak
IR Irán
IS Izland
IT Olaszország
JM Jamaica
JO Jordánia
JP Japán
KE Kenya
KG Kirgizisztán
KH Kambodzsa
KI Kiribati
KM Comore-szigetek
KN Saint Christopher és Nevis
KP Koreai Népi Demokratikus Köztársaság
KR Koreai Köztársaság
KW Kuvait
KY Kajmán-szigetek
KZ Kazahsztán
LA Laosz
LB Libanon
LC Saint Lucia
LI Liechtenstein
LK Srí Lanka
LR Libéria
LS Lesotho
LT Litvánia
LU Luxemburg
LV Lettország
LY Líbia
MA Marokkó
MC Monaco
MD Moldova
MG Madagaszkár
MK Macedónia
ML Mali
MM Mianmar
MN Mongólia
MO Makao
MP Észak-Marina-szigetek
MR Mauritánia
MS Montserrat
MT Málta
MU Mauritius
MV Maldív-szigetek
MW Malawi
MX Mexikó
MY Malajzia
MZ Mozambik
NA Namíbia
NE Niger
NG Nigéria
NI Nicaragua
NL Hollandia
NO Norvégia
NP Nepál
NR Nauru
NZ Új-Zéland
OA Szellemi Tulajdon Afrikai Szervezete (OAPI)
OM Omán
PA Panama
PE Peru
PG Pápua Új-Guinea
PH Fülöp-szigetek
PK Pakisztán
PL Lengyelország
PT Portugália
PW Palau
PY Paraguay

QA Katar
RO Románia
RU Oroszország
RW Ruanda
SA Szaúd-Arábia
SB Salamon-szigetek
SC Seychelle-szigetek
SD Szudán
SE Svédország
SG Szingapúr
SH Szent Ilona
SI Szlovénia
SK Szlovákia
SL Sierra Leone
SM San Marino
SN Szenegál
SO Szomália
SR Suriname
ST São Tomé és Principe
SV Salvador
SY Szíria
SZ Szvázföld
TC Turks- és Caicos-szigetek
TD Csád
TG Togo
TH Thaiföld
TJ Tádzsikisztán
TM Türkmenisztán
TN Tunézia
TO Tonga
TR Törökország
TT Trinidad és Tobago
TV Tuvalu
TW Tajvan (Kínai Köztársaság)
TZ Tanzánia
UA Ukrajna
UG Uganda
US Amerikai Egyesült Államok
UY Uruguay
UZ Üzbegisztán
VA Vatikán
VC Saint Vincent
VE Venezuela
VG Brit Virgin-szigetek
VN Vietnam
VU Vanuatu
WO Szellemi Tulajdon Világszervezete (WIPO) Nemzetközi Irodája
WS Nyugat-Szamoa
YE Jemen
YU Szerbia és Montenegró
ZA Dél-afrikai Köztársaság
ZM Zambia
ZR Zaire
ZW Zimbabwe

**Szabadalom, kiegészítő oltalmi tanúsítvány, növényfajta-oltalom, használati minta és formatervezési minta adatok azonosítói (INID-kódok a WIPO 9. szabványa szerint)**

(10) Lajstromozási és közzétételi adatok
- (11) a dokumentum száma: szabadalmi és növényfajta-oltalmi rovatokban közzétételi szám vagy lajstromszám; használati minta és formatervezési minta rovatokban lajstromszám; a megadott szabadalmak, a megadott növényfajta-oltalmak, a megadott használati minta oltalmak és a megadott formatervezési mintaoltalmak rovatokban a lajstromszámhoz kapcsolt dátum a megadó határozat kelte
- (13) a publikáció fajtája a WIPO 16. szabványa szerint

(20) Bejelentési adatok
- (21) a bejelentés ügyszáma
- (22) a bejelentés napja
- (23) a kiállítási elsőbbség vagy kedvezmény, illetve a módosítási elsőbbség napja
- (24) a tanúsítvány oltalmi idejének kezdete

(30) Uniós elsőbbség adatai, illetve UPOV Egyezmény szerinti elsőbbség adatai

(40) A közzététel napja

(50) Műszaki adatok
- (51) Nemzetközi Szabadalmi Osztályozás (szabadalmi, illetve használati minta rovatokban);
  Locarnói Megállapodás szerinti osztályozás (formatervezési minta rovatokban)
  UPOV-kód (növényfajta-oltalmi rovatokban)
- (53) növényfajta fajtaneve
- (54) a találmány, illetve a szabadalom címe, a növényfajta fajneve, latin neve, a használati minta címe, a formatervezési minta megnevezése
- (55) a növényfajta fényképe, illetve a formatervezési minta fényképe vagy rajza
- (57) szabadalmi rovatokban a kivonat, használati minta rovatokban a főigénypont (a jellemző ábrával)

(60) Összefüggő bejelentések, szabadalmak, kiegészítő oltalmi tanúsítványok, növényfajta-oltalmak, használati minták adatai
- (62) megosztás esetén a korábbi szabadalmi, növényfajta-oltalmi, illetve használati minta bejelentés ügyszáma
- (65) közzétételi szám (megadott szabadalmakkal kapcsolatban)
- (66) belső elsőbbség napja
- (67) származtatást megalapozó irat adatai
- (68) az alapszabadalom lajstromszáma

(70) A jogosult, a feltaláló és a képviselő adatai
- (71) bejelentő
- (72) feltaláló, szerző, nemesítő
- (73) szabadalmas, jogosult
- (74) képviselő

(80) A Budapesti Szerződés és a Szabadalmi Együttműködési Szerződés szerinti adatok
- (83) a mikroorganizmus törzs (biológiai anyag) letétbe helyezésének adatai
- (84) szekvencialista, illetve táblázat
- (86) a nemzetközi (PCT) bejelentés száma
- (87) a nemzetközi (PCT) bejelentés közzétételi száma

(90) Az Európai Szabadalmi Egyezmény szerinti adatok, valamint a kiegészítő oltalmi tanúsítványra vonatkozó adatok
- (92) a termék első magyarországi forgalomba hozatali engedélyének száma és kelte, valamint az engedélyezett termék neve
- (93) a termék első közösségi forgalomba hozatali engedélyének száma és kelte
- (94) a tanúsítvány oltalmi idejének lejárta
- (95) a kiegészítő oltalmi tanúsítvány címe (a termék megnevezése) és a termék típusa
- (96) az európai (EP) bejelentés adatai
- (97) az európai (EP) bejelentés közzétételi adatai;
  az európai szabadalom megadásának az Európai Szabadalmi Közlönyben történt meghirdetési adatai

**A publikáció fajtája (a WIPO 16. szabványa szerint)**

A 1996. január 1-je előtti bejelentési nappal rendelkező szabadalmi bejelentések közzététele, illetve közzététel nélkül megadott szabadalmak meghirdetése
A1 1996. január 1-je utáni bejelentési nappal rendelkező szabadalmi bejelentések közzététele és tájékoztatás az elvégzett újdonságkutatásról
A2 1996. január 1-je utáni bejelentési nappal rendelkező szabadalmi bejelentések, növényfajta-oltalmak közzététele
A3 Külön tájékoztatás az 1996. január 1-je utáni bejelentési nappal rendelkező szabadalmi bejelentésekben a közzétételt követően elvégzett újdonságkutatásokról
B1 Megadott szabadalmak, növényfajta-oltalmak
B2 Korlátozott szabadalmak
B8 Helyreigazítás a szabadalmi leírások bibliográfiai adataiban
B9 Helyreigazítás a szabadalmi leírásokban

**Védjegy és földrajzi árujelző adatok azonosítói (INID-kódok a WIPO 60. szabványa szerint)**

(100) Lajstromozási és megújítási adatok
- (111) lajstromszám

(141) a lajstromozási eljárás és az oltalom megszűnésének napja
(151) a lajstromozás napja
(156) a megújítás napja
(180) a lejárat napja
(200) Bejelentési adatok
(210) a bejelentés ügyszáma
(220) a bejelentés napja
(230) a kiállítási elsőbbség adatai
(300) Uniós elsőbbség adatai
(400) A Nemzetközi Iroda részéről történő közzététel adatai
(450) a Nemzetközi Irodánál a közzétételt tartalmazó lap száma
(500) Egyéb adatok
(511) az árujegyzék vagy a termékjegyzék a Nizzai Megállapodás szerint, adatközlésnél csak az osztályok száma szerepel
(540) a földrajzi árujelző megnevezése
(541) a megjelölés közönséges írásmóddal
(546) a megjelölés ábrával, illetve a közönségestől eltérő írásmóddal
(551) együttes vagy tanúsító védjegy
(554) térbeli megjelölés
(555) hologrammegjelölés
(556) hangmegjelölés
(580) a Nemzetközi Iroda hivatalos lapjában történő közzététel napja
(591) szín- vagy színes megjelölés
(600) Összefüggő bejelentések, védjegyek adatai
(641) megosztás esetén a korábbi bejelentés ügyszáma
(646) megosztás esetén a korábbi védjegy lajstromszáma
(660) a belső elsőbbség adatai
(700) A jogosult, a képviselő és az engedélyes adatai
(731) bejelentő
(732) védjegyjogosult, a nemzetközi lajstrom szerinti jogosult vagy a lajstromozási eljárásban résztvevő bejelentő
(740) képviselő
(791) engedélyes

**A rovatok rendezési elvei**

A szabadalmi és a használati mintaoltalmi bejelentések, illetve a megadott szabadalmak és használati mintaoltalmak adatai NSZO-szekciónként, a formatervezési mintaoltalmi bejelentések, illetve a megadott formatervezési mintaoltalmak adatai a Locarnói Megállapodás szerinti osztályonként csoportosítva, az első helyen szereplő bejelentők nevének betűrendjében, a növényfajta-oltalmi bejelentések ügyszám szerinti sorrendben jelennek meg.

Az egyes rovatcímek mellett feltüntetett négyjegyű kódok az adott rovatok tartalmára utalnak a WIPO 17. szabványa szerint.

A szabadalmi bejelentések közzététele című rovatban a T betűvel kezdődő dokumentumszám az 1996. január 1-je előtti bejelentési nappal rendelkező teljes vizsgálatú, a H betűvel kezdődő dokumentumszám halasztott vizsgálatú szabadalmi bejelentésre utal.

Kiegészítő oltalmi tanúsítvány iránti bejelentések az ügyszám, a megadott kiegészítő oltalmi tanúsítványok a lajstromszám szerinti sorrendben jelennek meg.

A védjegy és földrajzi árujelző bejelentések a bejelentők nevének betűrendjében, a lajstromozások lajstromszám szerinti sorrendben jelennek meg.

# SZABADALMI KÖZLEMÉNYEK

## Adatközlés szabadalmi bejelentésekről

A – SZEKCIÓ
KÖZSZÜKSÉGLETI CIKKEK

**(21) P 06 00610** (22) 2006.07.21.
(71) Rózsa Lajos, Budapest, 1026 Trombitás út 30. (HU);
Apari Péter, Szekszárd, 7100 Cinka u. 25. (HU)
**(54) Hormonkészítmény, és annak szülés utáni alkalmazása a placentophagia elmaradása miatt fellépő endorphinhiány pótlására**

**(21) P 06 00594** (22) 2006.07.18.
(71) Budapesti Műszaki és Gazdaságtudományi Egyetem, Budapest, 1111 Műegyetem rkp. 3. (HU)
**(54) Biometrikus személyazonosító eljárás**
(74) Antalffy-Zsiros András, DANUBIA Szabadalmi és Védjegy Iroda Kft., Budapest

**(21) P 06 00601** (22) 2006.07.19.
(71) dr. Dani Árpád, Tatabánya, 2800 Hegyalja út 9372/3 (HU)
**(54) Eszköz testfolyadék ürítésére**
(74) dr. Kereszty Marcell, Gödölle, Kékes, Mészáros & Szabó Szabadalmi és Védjegy Iroda, Budapest

**(21) P 06 00388** (22) 2006.05.09.
(71) Drexler Tibor, Pécs, 7632 Júlia u. 15. (HU)
**(54) Fajáték**

**(21) P 06 00555** (22) 2006.07.03.
(71) EGIS Gyógyszergyár Nyrt., Budapest, 1106
Keresztúri út 30–38. (HU)
**(54) 4-Klór-5-{2-[4-(6fluor-1,2-benzizoxazol-3-il)piperidin-1-il] etil-amino}-2-metil-3-(2H) piridazinon felhasználása kognitív funkció befolyásolására és neuroprotektív hatás kiváltására alkalmas gyógyászati készítmények előállítására**

**(21) P 06 00559** (22) 2006.07.05.
(71) Szűcs Péter Csaba, Gödöllő, 2100 Palota-kert 14. VII/3. (HU);
Emőkey Balázs, Gödöllő, 2100
Erzsébet királyné krt. 10. II/8. (HU)
**(54) Erőfejlesztésre, alakformálásra és izomnyújtásra használható sport- és rehabilitációs berendezés**

**(21) P 06 00558** (22) 2006.07.05.
(71) Fuksz Erzsébet Anna, Pécs, 7632 Móra Ferenc u. 56. (HU)
**(54) Gáztűzhelyvédő**

**(21) P 06 00620** (22) 2006.07.27.
(71) Gergely István, Hegykő, 9437 Patak u. 41. (HU)
**(54) Lokálanesztetikumok új gyógyászati alkalmazása**
(74) dr. Svingor Ádám, DANUBIA Szabadalmi és Védjegy Iroda Kft., Budapest

**(21) P 06 00627** (22) 2006.08.02.
(71) Hangai Sándor, Budaörs, 2040 Naphegy u. 35/1. (HU)
**(54) Bolygómozgással szúrva talajlazító szerkezet**

**(21) P 06 00628** (22) 2006.08.02.
(71) Hangai Sándor, Budaörs, 2040 Naphegy u. 35/1. (HU)
**(54) Előlazított talajban, felülről fordító, felső kormánylemezes ekefejekkel működő ekeszerkezet**

**(21) P 06 00585** (22) 2006.07.17.
(71) dr. Horváth István, Budapest, 1125 Istenhegyi út 35/a (HU);
Zilahy Zsuzsanna Zsófia, Budapest, 1012
Attila út 103. II/3. (HU)
**(54) Jól felszívódó, előemésztett, tartósított proteinkészítmény**

**(21) P 06 00567** (22) 2006.07.07.
(71) dr. Kalmár Gergely, Győrság, 9084 Öreg u. 26. (HU)
**(54) Eljárás alacsony szénhidráttartalmú funkcionális tészták készítésére elemzési célból, különös tekintettel a cukorbetegek táplálkozására**

**(21) P 06 00616** (22) 2006.07.25.
(71) Koltay Péter, Szombathely, 9700 Rohonci u. 46. (HU)
**(54) Szemestermények tárolás közbeni szárítására és minőségmegóvó szellőztetésére szolgáló berendezés**

**(21) P 06 00505** (22) 2006.06.19.
(71) dr. László János 2%, Budapest, 1025 Csejtei u. 1–3. (HU);
László Anna 49%, Budapest, 1025 Csejtei u. 1–3. (HU);
László Júlia 49%, Budapest, 1025 Csejtei u. 1–3. (HU)
**(54) Új stimuláló endogén módszer és orvosi eszköz fájdalom csillapítására, fájdalomérzés hiányára és gyulladás ellen**

**(21) P 06 00618** (22) 2006.07.26.
(71) PICK SZEGED Szalámigyár és Húsüzem Zrt., Szeged, 6725 Szabadkai út. 18. (HU)
**(54) Szalámitermék és eljárás az előállítására**
(74) Mészáros Katalin, BUDAPATENT Szabadalmi és Védjegy Iroda Kft., Budapest

**(21) P 06 00551** (22) 2006.06.30.
(71) Papp György, Szeged, 6723 Olajos u. 1/h (HU)
**(54) Gyógynövény-kivonatokat tartalmazó italok**
(74) Szentpéteri Zsolt, S.B.G. & K. Szabadalmi Ügyvivői Iroda, Budapest

**(21) P 06 00580** (22) 2006.07.14.
(71) Piller István, Szilvásvárad, 3348 Egri út 4. (HU)
**(54) Bőrre helyezhető eszköz szén-dioxid fejlesztésére**
(74) Pintz György, Pintz és Társai Szabadalmi és Védjegy Iroda, Budapest

**(21) P 06 00617** (22) 2006.07.25.
(71) Popperné dr. Török Mária, Budapest, 1011 Iskola u. 31. (HU)
**(54) Eljárás tárolható búzafűlé előállítására**
(74) Sándor József szabadalmi ügyvivő, Budapest

**(21) P 06 00615** (22) 2006.07.24.
(71) dr. Pócsik István, Pécs, 7624 Tiborc u. 40. (HU)
**(54) Berendezés szabadföldi és dísznövények gyökérzetének eltömődésmentes, környezetkímélő, energia- és víztakarékos automatikus vízellátására**

**(21) P 06 00639** (22) 2006.08.08.
(71) Ráncsik István, Budapest, 1141 Gödöllői u. 167/a (HU)
**(54) Információskártya-készlet játék és információnyújtás céljaira**
(74) dr. Köteles Zoltán, S.B.G. & K. Szabadalmi Ügyvivői Iroda, Budapest

**(21) P 06 00612** (22) 2006.07.24.
(71) Szőllősi Péter 90%, Budapest, 1112 Törökbálinti út 36. II. emelet (HU);
dr. Szarvas Tibor 10%, Budapest, 1122 Maros u. 24. (HU)
**(54) Speciális nagy hatékonyságú cigarettafilter a toxikus dohányfüstgázok (carcinogének) kiszűrésére**

B – SZEKCIÓ
IPARI MŰVELETEK ÁLTALÁBAN ÉS SZÁLLÍTÁS

**(21) P 06 00547** (22) 2006.06.29.
(71) Baranyi Anna Rozália, Mogyoród, 2146 Szőlő u. 12. (HU)
**(54) Speciális fémvédőzár-eltávolító eszköz infúziós üvegekről**

**(21) P 06 00569** (22) 2006.07.10.
(71) Csordás Sándor, Nyíregyháza-Oros, 4551 Meggyes u. 26. (HU)
**(54) Eljárás dekoratív felület előállítására**
(74) Varga Tamás Péter szabadalmi ügyvivő, Budapest

**(21) P 06 00607** (22) 2006.07.20.
(71) Denso Corporation, Kariya-City Aichi-Pref., 448–8661 1-1 Showa-Cho (JP)
**(54) Olvadó/megszilárduló rögzítőszer megmunkáláshoz és megmunkálási eljárás**
(30) 2005-212580 2005.07.22. JP
(74) Farkas Tamás, DANUBIA Szabadalmi és Védjegy Iroda Kft., Budapest

**(21) P 06 00597** (22) 2006.07.19.
(71) Deák Elvira, Salgótarján, 3100 Március 15. u. 20. (HU)
**(54) Biztonságiöv-vágó**

**(21) P 06 00561** (22) 2006.07.05.
(71) Gellér Áron, Maglód, 2234 Kepler János u. 2. (HU)
**(54) Mikroszkópasztalra szerelhető, számítógép-vezérelt pásztázó, sejtválogató mikropipetta**

**(21) P 06 00595** (22) 2006.07.18.
(71) Hirschler Üvegipari Vállalkozás, Sopron, 9400 Ipar krt. 24. (HU)
**(54) Kitörési zónával és előre meghatározott törési ponttal rendelkező menekülő ablak, és eljárás annak előállítására**
(74) dr. Jakab Judit, S.B.G.& K. Szabadalmi Ügyvivői Iroda, Budapest

**(21) P 06 00608** (22) 2006.07.20.
(71) Jéger József, Nagyszékely, 7085 Dankó u. 14. (HU)
**(54) Italos doboz**

**(21) P 06 00556** (22) 2006.07.03.
(71) Konkolyi Sándor, Budapest, 1138 Viza u. 7/c (HU)
**(54) Vizuális információs berendezés motorkerékpárok fékezési viselkedésének valósidejű szemléltetésére**
(74) dr. Köteles Zoltán, S.B.G. & K., Szabadalmi Ügyvivői Iroda, Budapest

**(21) P 06 00573** (22) 2006.07.12.
(71) Pirity László, Budapest, 1107 Damjanich u. 37. (HU)
**(54) Többcélú biztonsági fólia, különösen tűzgátló fólia**
(74) Rónaszéki Tibor szabadalmi ügyvivő, Budapest

**(21) P 06 00613** (22) 2006.07.24.
(71) Popovits Richárd, Szeged-Tápé, 6753 Honfoglalás u. 25. (HU)
**(54) Műanyagbontó indítóanyag**

**(21) P 06 00560** (22) 2006.07.05.
(71) Sváner Sándor Róbert, Buj, 4483 Petőfi út 48. (HU)
**(54) Etil-alkohol-lepárló berendezés hűtőgéppel kombinálva**

**(21) P 06 00581** (22) 2006.07.14.
(71) Szűcs József, Tata, 2890 Május 1. út 8. (HU)
**(54) Lumineszkáló italkupakok és ezek alkalmazása különböző italok megkülönböztetésére és dekoráció kialakítására**
(74) Pintz György, Pintz és Társai Szabadalmi és Védjegy Iroda, Budapest

**(21) P 06 00637** (22) 2006.08.08.
(71) Tollas Attila, Budapest, 1126 Kiss János altábornagy u. 48/a (HU)
**(54) Termékek eltulajdonításának megakadályozására szolgáló biztosítóeszköz**
(74) Sikos Róbert, DANUBIA Szabadalmi és Védjegy Iroda Kft., Budapest

C – SZEKCIÓ
VEGYÉSZET ÉS KOHÁSZAT

**(21) P 06 00550** (22) 2006.06.30.
(71) BorsodChem Rt., Kazincbarcika, 3702 Bolyai tér 1. (HU)
**(54) Eljárás (toxikus) biológiai úton nem, illetve nehezen kezelhető nitro- és/vagy aminocsoporttal (csoportokkal) szubsztituált aromás komponenseket tartalmazó ipari szennyvizek kombinált kémiai/biológiai kezelésére**
(74) Kerény Judit, DANUBIA Szabadalmi és Védjegy Iroda Kft., Budapest

**(21) P 06 00625** (22) 2006.07.31.
(71) Bán István, Törökbálint, 2045 Honfoglalás u. 9. (HU);
Szerafin Zoltán, Budapest, 1144 Ormánság u. 4/a (HU)
**(54) Kémiai adalék**
(74) Miklós Péter szabadalmi ügyvivő, Budapest

**(21) P 06 00482** (22) 2006.06.06.
(71) Szakács László 25%, Soltvadkert, 6230 Hősök tere 4. (HU);
Fülöp Levente 45%, Vonyarcvashegy, 8314 Bartók Béla u. 29. (HU);
Fűzfa János 15%, Budapest, 1133 Esztergomi u. 20. IV/12. (HU);
Láng József 15%, Gyöngyös, 3200 Petőfi út 56. (HU)
**(54) Adalékanyag-kompozíció**
(74) Szentpéteri Zsolt, S.B.G. & K. Szabadalmi Ügyvivői Iroda, Budapest

**(21) P 06 00566** (22) 2006.07.07.
(71) dr. Kalmár Gergely, Győrság, 9084 Öreg u. 26. (HU)
**(54) Eljárás felszíni vizek gyors ökotisztítására adalékolt ásványi őrleménnyel**

**(21) P 06 00503** (22) 2006.06.16.
(71) Kiss Ernő Csaba, Jászberény, 5100 Tötevény 120. tanya (HU)
**(54) Életelixír, a Börzsöny, a Hargita, a Jászság éltető vére**

**(21) P 06 00575** (22) 2006.07.12.
(71) Polgár Mihály, Törökszentmiklós, 5200 Deák F. u. 183. (HU)
**(54) Ütős szilvapálinka**

**(21) P 06 00572** (22) 2006.07.12.
(71) Sanghai Fermtech Bio-Ingeneering Co. 30%, Sanghai Room 1601, Haibo Mansio, No.101, Nanmatou Rd, Pudong (CN);

Tátrai Kálmán 35%, Budapest, 1028 Kokárda u. 28. (HU); Sicz Sándor 35%, Békéscsaba, 5600 Halász u. 11. (HU)
**(54) Eljárás bioethanol energiatakarékos előállítására**
(74) Kormos Ágnes egyéni szabadalmi ügyvivő, Budapest

**(21) P 06 00578** (22) 2006.07.13.
(71) Szilák Labor Bioinformatikai és Molekulatervező Kft., Szeged, 6723 Gém u. 14. (HU)
**(54) Sejtmagi fehérjetranszport**
(74) Lengyel Zsolt, DANUBIA Szabadalmi és Védjegy Iroda Kft., Budapest

**(21) P 06 00599** (22) 2006.07.19.
(71) Sándor György, Budapest, 1047 Labdarúgó u. 55. (HU)
**(54) Berendezés víztisztításra és/vagy víz levegőztetésére és/vagy víz kezelésére**
(74) Király György, JUREX Iparjogvédelmi Iroda, Budapest

**(21) P 06 00557** (22) 2006.07.04.
(71) Török Sándor, Budapest, 1144 Kőszeg u. 2/c (HU)
**(54) Eljárás alkohol előállítására**

D – SZEKCIÓ
TEXTIL, PAPÍR

**(21) P 06 00554** (22) 2006.07.03.
(71) Lindmayer S. István, Döbrököz, 7228 Homokhegy u. 12. (HU)
**(54) Fűzőkapocsos tűzőgép**
(74) Jankura János, DeveloPat Szabadalmi és Védjegy Iroda, Budapest

E – SZEKCIÓ
HELYHEZ KÖTÖTT LÉTESÍTMÉNYEK

**(21) P 06 00611** (22) 2006.07.21.
(71) A. S. Hungária Kft., Budapest, 1113 Daróczi u. 1–3. (HU); LIPTO Mérnöki és Szolgáltató Bt., Budapest, 1124 Thomán István u. 14. I. lh. 2/1. (HU); Barabás Mérnökiroda Kft., Vecsés, 2220 Kinizsi u. 28. (HU)
**(54) Melegítő eljárás és berendezés**
(74) dr. Kereszty Marcell, Gödölle, Kékes, Mészáros & Szabó Szabadalmi és Védjegy Iroda, Budapest

**(21) P 06 00619** (22) 2006.07.27.
(71) Horváth László Illés, Budapest, 1149 Pillangó park 16/a (HU); Kaló Ernő, Budapest, 1149 Kövér Lajos u. 56/b 1/1. (HU)
**(54) Betörésvédelmi rendszerérzékelő**

**(21) P 06 00552** (22) 2006.07.03.
(71) Kenyeres Miklós, Budapest, 1115 Tétényi út 36/a (HU)
**(54) Folyadékkal feltölthető gátelemek**

**(21) P 06 00629** (22) 2006.08.03.
(71) Kiss, János, Albertslund, 2620 Hedemarksvaenge 19.A. (DK)
**(54) Folyam kontroll 2.**

**(21) P 06 00630** (22) 2006.08.03.
(71) Potos Tibor, Pécs, 7636 Szentegyház u. 22. (HU)
**(54) Mobil ajtó vagy ablak, az ajtó- vagy ablaknyílásba ideiglenesen rögzíthető kialakítással**
(74) Tóth-Szabó István szabadalmi ügyvivő, Budapest

**(21) P 06 00584** (22) 2006.07.17.
(71) Pál Péter, Bátonyterenye, 3070 Gyöngyvirág u. 24. (HU)
**(54) Kerítésoszlop hulladék műanyagból**

**(21) P 06 00562** (22) 2006.07.05.
(71) Szilágyi Zoltán, Biatorbágy, 2051 Jókai u. 24. (HU)
**(54) Szerkezet zár, különösen gépjármű motorháztetőzár és csomagtérzár működésének szabályozására**

F – SZEKCIÓ
MECHANIKA, VILÁGÍTÁS, FŰTÉS

**(21) P 06 00579** (22) 2006.07.13.
(71) Dinnyési Gusztáv, Budapest, 1024 Margit krt. 29/b. VI/3. (HU)
**(54) Belső égésű motor**

**(21) P 06 00596** (22) 2006.07.19.
(71) Fenyvesi János, Budapest, 1151 Platán u. 32. (HU)
**(54) Könnyűszerkezetes szélerőmű**

**(21) P 06 00565** (22) 2006.07.06.
(71) Green Power Consulting Kft., Budapest, 1124 Jagelló u. 14. (HU)
**(54) Eljárás és berendezés szélenergia járművek hajtásához, közlekedésben történő hasznosításához**
(74) dr. Sélley Zoltán, B.E.B. Ügyvédi Iroda, Budapest

**(21) P 06 00591** (22) 2006.07.18.
(71) Miklós János, Békéscsaba, 5600 Kazinczy ltp. 1. ép. A. lh. I/13/a (HU)
**(54) Hőerőgép, szállításra használt gépi meghajtású eszközök mozgatására**

**(21) P 06 00598** (22) 2006.07.19.
(71) Nacsa Mihály, Szeged, 6723 Budapesti krt. 29/b (HU); Mráz Sándor, Esztergom, 2500 Zsolt Nándor u. 2. (HU)
**(54) Szénhidrogén- és egyéb tüzelőanyag-égető berendezés porlasztásának javítása, modul rendszerben összeállított fizikai porlasztásrásegítő készülékkel**

**(21) P 06 00571** (22) 2006.07.11.
(71) Ronyecz László, Tatabánya, 2800 Mártírok út 75. 4/1. (HU)
**(54) Szabványos izzófoglalatú, kompatibilis lámpák, nagy fényerejű, radiálisan elhelyezett LED-diódákkal**

**(21) P 06 00548** (22) 2006.06.29.
(71) Salló Attila, Budapest, 1185 Szerencse u. 6/a (HU)
**(54) Szerkezet világítótest mennyezethez történő rögzítésére**
(74) Varannai Csaba, ADVOPATENT Szabadalmi és Védjegy Iroda, Budapest

G – SZEKCIÓ
FIZIKA

**(21) P 06 00564** (22) 2006.07.06.
(71) Bacskai János, Nyíregyháza, 4400 Nyil u. 17. (HU)
**(54) Radiesztéta/sugárzásérzékelő/**

**(21) P 06 00577** (22) 2006.07.13.
(71) Fatuska Dániel, Tata, 2890 Ady Endre út 60. (HU); Szotyori István, Tata, 2890 Rozgonyi u. 18. (HU)
**(54) Interaktív hirdetőegység**
(74) Rónaszéki Tibor szabadalmi ügyvivő, Budapest

**(21) P 06 00545** (22) 2006.06.28.
(71) dr. Grolmusz Vince, Budapest, 1118 Ugron Gábor u. 8. (HU)
**(54) Fehérjekötőhelyek szimpliciális felbontásával készített térbeli adatbázis gyógyszermolekulák tervezésére és keresésére**

**(21) P 06 00568** (22) 2006.07.07.
(71) J.W. Atkinson and Co. LLc., Carson City, Nevada, 89701 711 S Carson street 4 (US)
**(54) Eljárás, amellyel mintákból képzett digitális jel ritmikussága vizsgálható**
(74) Mák András, S.B.G. & K. Szabadalmi Ügyvivői Iroda, Budapest

**(21) P 06 00576** (22) 2006.07.12.
(71) MDD 2002 Kft., Budapest, 1114 Bartók Béla út 15/d (HU)
**(54) Rendszer és eljárás gyógyszerszedési terv számítógépes felügyeletére és/vagy ellenőrzésére**
(74) dr. Harangozó Gábor, DANUBIA Szabadalmi és Védjegy Iroda Kft., Budapest

**(21) P 06 00586** (22) 2006.07.17.
(71) Optodim Bt., Kecskemét, 6000 Sétatér u. 13/a (HU)
**(54) Detektáló berendezés speciális geometriájú emittáló térfogat esetére**

**(21) P 06 00636** (22) 2006.08.08.
(71) Szegedi Tudományegyetem, Szeged, 6720 Dugonics tér 13. (HU)
**(54) Eljárás pH rögzített értékre való beállítására, valamint sztöchiometrikus pH-stat összeállítás**
(74) Szabó Zsolt, DANUBIA Szabadalmi és Védjegy Iroda Kft., Budapest

H – SZEKCIÓ
VILLAMOSSÁG

**(21) P 06 00553** (22) 2006.07.03.
(71) Bay Zoltán, Tiszaalpár, 6066 Dózsa Gy. u. 38. (HU); Bayné Brender Andrea, Tiszaalpár, 6066 Dózsa Gy. u. 38. (HU)
**(54) Szélessávú elektrosztatikus elven működő hangsugárzó és mikrofon és ezek előnyös előállítására szolgáló berendezés**

**(21) P 06 00523** (22) 2006.06.26.
(71) Kriston Ákos, Budapest, 1024 Ezredes u. 5/d (HU)
**(54) Elektrokémiai átalakító eszköz, továbbá eljárás és berendezés ezen eszköz teljesítményének növelésére és szabályozására**
(74) Mester Tamás, SWORKS Nemzetközi Szabadalmi Ügyvivői Iroda, Budapest

**(21) P 06 00570** (22) 2006.07.11.
(71) Papp Sándor Dávid, Budapest, 1106 Gépmadár u. 11. (HU)
**(54) Növelt fényhasznosítású ívlámpa**

**(21) P 06 00582** (22) 2006.07.14.
(71) Pázmány Péter Katolikus Egyetem, Budapest, 1088 Szentkirályi u. 28. (HU)
**(54) Komporátor áramkör, transzkonduktor áramkör és multiscroll áramkör**
(74) dr. Kereszty Marcell, Gödölle, Kékes, Mészáros & Szabó Szabadalmi és Védjegy Iroda, Budapest

**(21) P 06 00563** (22) 2006.07.06.
(71) QUADRAT Építőipari és Kereskedelmi Kft., Budapest, 1094 Liliom u. 36. (HU)
**(54) Eljárás és rendszer építményekbe behatoló, illetve az építményekben kialakuló természeti és mesterséges eredetű elektromágneses erőterek egészségre ártalmas sugárzás-komponenseinek mérséklésére, elvezetésére, továbbá berendezés az árnyékoló szerkezetek és az elvezető elemek hatásos kapcsolatának biztosítására**

**(21) P 06 00574** (22) 2006.07.12.
(71) dr. Tóth László 90%, Budapest, 1092 Bakáts tér 3. 3/2. (HU); dr. Mészáros Tamás 10%, Budapest, 1165 Hunyadvár u. 52. (HU)
**(54) Modulelemként kialakított celleaegységek ólom+savas starterakkumulátorokhoz**

A rovat 72 db közlést tartalmaz.

# Szabadalmi bejelentések közzététele

A – SZEKCIÓ
KÖZSZÜKSÉGLETI CIKKEK

**(51)** ***A43B 13/18*** *(2006.01)*
***F16F 1/376*** *(2006.01)* **(13) A1**
**(21) P 05 00263** **(22) 2005.03.01.**
(71) (72) Kőszegi István, Pécs (HU)
**(54) Szerkezet valamely testre ható dinamikus erőhatás rugalmas csillapítására, különösen cipőtalpszerkezet, főként sportcipőhöz; valamint csillapítótag ilyen szerkezetekhez**
(74) Kovári György, ADVOPATENT Szabadalmi és Védjegy Iroda, Budapest

(57) A találmány szerinti szerkezetnek az erőhatás irányára keresztirányú, egymáshoz rugalmas kapcsolóelemekkel csatlakoztatott, és terheletlen állapotban egymástól távközzel elhelyezkedő rétegei vannak. E szerkezetnek az a lényege, hogy a kapcsolóelemek (11) legalább az egyik rétegben (10) kialakított üregben (19) vannak az egyik végükkel rögzítve, amelynek térfogata meghaladja az abba benyúló kapcsolóelem (11) térfogatát, vagy azzal legfeljebb azonos, és amely kapcsolóelem (11) a rétegekénél (9, 10) nagyobb mértékű, rugalmasan deformálható képességű anyagból van.

A találmány tárgyát képező csillapítótagnak az erőhatás irányára keresztirányú, egymástól távközzel, célszerűen egymással párhuzamos rétegek között elhelyezkedő, rugalmasan deformálható kapcsolóeleme van. E csillapítótagra az jellemző, hogy a kapcsolóelem (11) legalább az egyik rétegben (10) kialakított üregben (19) van az egyik vége tartományában rögzítve, amelynek térfogata meghaladja az abba benyúló kapcsolóelem (11) térfogatát, vagy azzal legfeljebb azonos; és a kapcsolóelem (11) a rétegek (9, 10) anyagánál nagyobb mértékben rugalmasan deformálható anyagból készül.

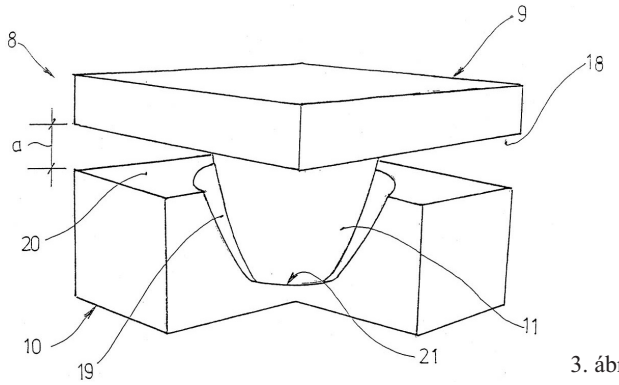

3. ábra

**(51)** ***A61K 9/22*** *(2006.01)*
***A61K 31/7048*** *(2006.01)* **(13) A2**
**(21) P 05 00791** **(22) 2002.01.22.**
(71) Ranbaxy Laboratories Limited, New Delhi (IN)
(72) Rampal, Ashok, Amritsar, Punjab (IN);
Raghuvanshi, Rajeev S., New Delhi (IN);
Kumar, Manoj, Faridabad, Haryana (IN)
**(54) Szabályozott felszabadulású clarithromycin vagy tinidazol készítmény**
(30) PCT/IB01/01564 2001.08.29. IB
(86) PCT/IB 02/00175 (87) WO 03/017981
(74) Mester Tamás, SWORKS Nemzetközi Szabadalmi Ügyvivői Iroda Kft., Budapest

(57) A találmány tárgyai szabályozott felszabadulású gyógyászati kompozíciók, amelyek 0,1-4,5 tömeg% sebességszabályozó cellulóz-éter polimert és gyógyászatilag hatékony mennyiségű gyógyszert – amelyek vízoldékonysága kisebb mint egy rész 30 rész vízben – tartalmaz.

**(51)** ***A61K 31/365*** *(2006.01)*
***A61K 9/28*** *(2006.01)*
***A61P 37/06*** *(2006.01)* **(13) A2**
**(21) P 06 00451** **(22) 2002.10.16.**
(71) Novartis AG, Basel (CH)
(72) Dederichs, Jürgen, Neuenburg (DE);
Rigassi, Thomas, Therwil (CH)
**(54) Mikofenolsavat vagy mikofenolátot tartalmazó gyógyszerkészítmények**
(30) 0124953.1 2001.10.17. GB
(86) PCT/EP 02/11589 (87) WO 03/032978
(74) Parragh Gáborné dr., S.B.G. & K., Szabadalmi Ügyvivői Iroda, Budapest

(57) A találmány tárgya egy szilárd adagolási forma, különösen tabletta, amely farmakológiailag hatásos mennyiségű mikofenolsavat vagy mikofenolátot tartalmaz gyógyászatilag elfogadható adalékanyagokkal együtt, amelyek a tabletta kompressziós módszerrel való előállításában alkalmazhatók. A mikofenolsav vagy mikofenolát 20-95 tömeg% menyiségben van jelen a tabletta összes tömegére vonatkoztatva.

A szilárd adagolási forma előállítására
(i) a mikofenolsavat vagy mikofenolátot összekeverik a gyógyászatilag elfogadható adalékanyagokkal,
(ii) a kapott keveréket granulálják, és
(iii) a kapott granulátumokat és a gyógyászatilag elfogadható adalékanyagokat tabletta kialakítására komprimálják, mi mellett az (ii) lépés elhagyható.

A tabletta és a granulátumok ugyancsak a találmány tárgyát képezik. A gyógyszer immunszuppresszív hatás kifejtésére alkalmas.

**(51)** ***A61K 31/4365*** *(2006.01)*
***A61K 47/04*** *(2006.01)*
***A61K 47/38*** *(2006.01)* **(13) A1**
**(21) P 04 02633** **(22) 2004.12.18.**
(71) EGIS Gyógyszergyár Rt., Budapest (HU)
(72) dr. Fekete Pál 30%, Budapest (HU);
Törekiné Zákányi Ildikó 30%, Kistarcsa (HU);
Szabóné dr. Révész Piroska 15%, Szeged (HU);
Leventiszné Huszár Magdolna 8%, Budapest (HU);
dr. Pálfi Zoltánné 7%, Budapest (HU);
Agyagos Mónika 5%, Sajószentpéter (HU);
Túróczíné Kuncze Anikó 5%, Budapest (HU)
**(54) Clopidogrel-hidrogénszulfát szilárd diszperzióját tartalmazó gyógyszerkészítmények**

(57) A találmány tárgya hatóanyagként clopidogrel-hidrogénszulfátot, kémiai nevén S-(+)-(2-klór-fenil)-2-(6,7-dihidro-4H-tieno[3,2-c] piridin-5-il)-ecetsav-metilészter-hidrogénszulfátot mikrokristályos cellulózzal és kolloid vagy mikronizált szilícium-dioxiddal alkotott szilárd diszperzió formájában tartalmazó gyógyszerkészítmény (granulátum, kapszula, tabletta és filmtabletta) és eljárás a gyógyszerkészítmény előállítására.

**(51)** ***A61K 31/4422*** *(2006.01)*
***A61K 31/401*** *(2006.01)*
***A61P 9/12*** *(2006.01)* **(13) A2**
**(21) P 04 01170** **(22) 2004.06.10.**
(71) Richter Gedeon Vegyészeti Gyár Rt., Budapest (HU)
(72) Kelen Ákos, Budapest (HU)
**(54) Amlodipin-bezilátot és lizinopril-dihidrátot tartalmazó gyógyszerkészítmény és eljárás ennek előállítására**
(57) A találmány tárgya gyógyszerkészítmény, amely 0,3–30 tömeg% amlodipin-bezilát és 0,1–75 tömeg% lizinopril-dihidrát hatóanyagot és egy vagy több gyógyszeriparban szokásos töltőanyagot tartalmaz, azzal a megkötéssel, hogy a töltőanyag foszforsav kalcium sóitól eltérő.

A találmány továbbá a fenti készítmény előállítási eljárására is vonatkozik.

---

**(51)** ***A61K 31/70*** *(2006.01)*
***A61P 3/10*** *(2006.01)* **(13) A2**
**(21) P 06 00455** **(22) 2002.12.07.**
(71) Merck Patent GmbH, Darmstadt (DE)
(72) Moinet, Gérard, Orsay (FR);
Marais, Dominique, Meulan (FR)
**(54) Egy alfa-glükozidáz inhibitort és egy 4-oxobutánsavat tartalmazó gyógyászati készítmény és ennek alkalmazása cukorbetegség kezelésére**
(30) 0117041 2001.12.28. FR
(86) PCT/EP 02/13893 (87) WO 03/055523
(74) Kmethy Boglárka, DANUBIA Szabadalmi és Védjegy Iroda Kft., Budapest
(57) A találmány hatóanyagként egy 4-oxobutánsavat és egy α-glükozidáz inhibitort egy vagy több gyógyászatilag elfogadható segédanyaggal kombinációban tartalmazó gyógyászati készítményre vonatkozik. Ezek a készítmények alkalmasak cukorbetegség kezelésére.

---

**(51)** ***A61K 33/08*** *(2006.01)*
***A61P 43/00*** *(2006.01)* **(13) A1**
**(21) P 04 02582** **(22) 2004.12.16.**
(71) özv. dr.Törőcsik Mihályné 1/4%, Tószeg (HU);
dr.Törőcsik Mária 1/4%, Budapest (HU);
Csapláros László 1/2%, Szekszárd (HU)
(72) Csapláros László, Szekszárd (HU);
dr. Törőcsik Mihály, Tószeg (HU)
**(54) Radioaktív fémizotópokat és más toxikus nehézfémeket adszorbeáló szer, és ennek alkalmazása gyógyszerkészítmény előállítására**
(57) A találmány tárgya sugárzó izotópok és mérgező nehézfémek megkötésére alkalmas nagyfelületű, természetes eredetű ásványokból álló adszorbens készítményre és az ezt tartalmazó gyógyszerkészítményekre vonatkozik, melyek alkalmasak emberi vagy állati szervezetbe jutott sugárzó izotópok, vagy más toxikus nehézfémionok megkötésére és szervezetből történő kiürítésére.

A találmány szerinti szer 0,01-0,5 mm szemcsenagyságú, híg savval kezelt és semlegesre mosott, majd legfeljebb 110 °C-on tömegállandóságig szárított és legfeljebb 150-350 °C-on hőkezelt, $MxO*Al_2O3*YSiO_2*ZH_2O$ általános képletű zeolit ásványból legalább egyfélét – amelynek képletben M=Na, K, Ca x = 1 és 2 közötti, Y=3 vagy 10 Z=6 vagy 7 –, és további komponensként 0,01-0,5 mm szemcsenagyságú szintetikus alumínium-hidroxidot tartalmaz.

A találmány további tárgya a fenti szer alkalmazása sugárzó izotópoknak élő szervezetből történő eltávolítására alkalmas gyógyszerkészítmény előállítására, valamint az ilyen készítmény előállítására szolgáló eljárás.

---

**(51)** ***A61K 38/00*** *(2006.01)* **(13) A2**
**(21) P 06 00437** **(22) 2002.09.19.**
(71) Eli Lilly and Company, Indianapolis, Indiana (US)
(72) Efendic, Suad, Lidingo (SE);
Jakubowski, Joseph Anthony, Indianapolis, Indiana (US)
**(54) Eljárás kritikus betegségekkel összefüggő mortalitás és szövődmények csökkentésére**
(30) 60/326,330 2001.10.01. US
(86) PCT/US 02/28123 (87) WO 03/028626
(74) ifj. Szentpéteri Ádám, S.B.G. & K. Szabadalmi Ügyvivői Iroda, Budapest
(57) A jelen találmány tárgya glukagonszerű peptid (GLP-1) vegyületek alkalmazása kritikus betegségekkel összefüggő mortalitás és szövődmények csökkentésére olyan esetekben, amikor a páciens bizonyos típusú légzési elégtelenségre hajlamos, vagy abban szenved.

---

**(51)** ***A61K 38/21*** *(2006.01)*
***A61P 1/16*** *(2006.01)*
***A61P 31/14*** *(2006.01)* **(13) A2**
**(21) P 06 00449** **(22) 2002.10.03.**
(71) INTERMUNE, INC., Brisbane, California (US)
(72) Hsu, Henry H., Hillsborough, California (US)
**(54) Eljárások a májfibrózis és a hepatitis C vírus fertőzés kezelésére**
(30) 60/327,743 2001.10.05. US
(86) PCT/US 02/30838 (87) WO 03/030613
(74) ifj. Szentpéteri Ádám, S.B.G. & K. Szabadalmi Ügyvivői Iroda, Budapest
(57) A jelen találmány tárgyát az alábbiak képezik: eljárások a májfibrózis csökkentésére: eljárások a májfunkció javítására májfibrózisban szenvedő egyedekben: eljárások a HCV-vel és a májcirrózissal kapcsolatos szövődmények előfordulásának a csökkentésére; eljárások a víruskoncentráció csökkentésére; valamint eljárások a HCV-fertőzés kezelésére. Az eljárások általánosságban magukba foglalják az IFN-α és az IFN-γ terápiásan hatékony mennyiségének egyszerre történő beadását.

---

**(51)** ***A61K 38/49*** *(2006.01)*
***A61K 31/45*** *(2006.01)*
***A61M 21/00*** *(2006.01)*
***A61M 37/00*** *(2006.01)*
***A61M 31/00*** *(2006.01)*
***A61K 38/00*** *(2006.01)* **(13) A2**
**(21) P 06 00436** **(22) 2002.11.25.**
(71) Genentech, Inc., South San Francisco, California (US)
(72) Semba, Charles P., Palo Alto, California (US)
**(54) Katétertisztító készítmény és alkalmazása**
(30) 60/333,369 2001.11.26. US
(86) PCT/US 02/37878 (87) WO 03/045466
(74) Karácsonyi Béla, ADVOPATENT Szabadalmi és Védjegy Iroda, Budapest
(57) A találmány tárgyát fibrines vérrögök katéterből történő eltávolítására alkalmas készítmény képezi, amely vizet, fibrinolitikusan hatásos mennyiségű plazminogénaktivátort és tartósításra hatásos mennyiségű bakteriosztatikus szerves alkoholt tartalmaz, ugyanakkor, nem tartalmaz kelátképző szert. A találmány tárgyához tartoznak továbbá a találmány szerinti készítménnyel bevont katéterek; eljárás fibrines véralvadék katéterből történő eltávolítására; valamint a találmány szerinti készítményt tartalmazó, többrekeszes készletek.

---

**(51)** ***A61L 27/38*** *(2006.01)*
***A61L 27/60*** *(2006.01)*
***C12N 5/06*** *(2006.01)* **(13) A1**
**(21) P 04 01385** **(22) 2004.07.09.**
(71) dr. Nagy Norbert 10%, Szeged (HU);
dr. Kemény Lajos 30%, Szeged (HU);

dr. Csörgőné dr. Bata Zsuzsa 30%, Szeged (HU);
dr. Szabad Gábor 30%, Szeged (HU)

(72) dr. Kemény Lajos, Szeged (HU);
dr. Csörgőné dr. Bata Zsuzsa, Szeged (HU);
dr. Szabad Gábor, Szeged (HU)

**(54) Autológ keratinocita, melanocita és fibroblaszt sejttenyésztési módszer és szérum mentes tápközeg humán terápiában való alkalmazásra**

(74) Svingor Ádám, DANUBIA Szabadalmi és Védjegy Iroda Kft., Budapest

(57) A találmány az eukarióta sejt- és szövettenyésztés területére tartozik, különös tekintettel a három komponensből álló fibrintartalmú keratinocita, melanocita és fibroblaszt sejtszuszpenziókra. A találmány tárgyát képezi a találmány szerinti autológ keratinocita, melanocita és fibroblaszt sejteket tartalmazó szuszpenzió in situ autológ bőr transzplantátumként történő alkalmazásra. A találmány tárgyát képezi transzplantátumok alkalmazása különböző okokból kialakuló krónikus lábszárfekélyben (égett sebek, poszttraumás sérülések, kiterjedt, jóindulatú, naevoid bőrelváltozások, korábbi horzsolások utáni hegek stb.) szenvedő páciensek kezelésére kezeléséhez előállított autológ transzplantátum előállítására vonatkozik. Krónikus lábszárfekélyek és kiterjedt másod- és harmadfokú égési sérülések autológ keratinocita traszplantációja a kezelések új típusát képviseli a hagyományos félvastag graftokkal szemben. Az új eljárás szerint autológ keratinocitákat állítanak elő és tenyésztenek a páciens saját bőréből. A bőrmintákat általában a lágyékból, a felső lábszárból, illetve a karból nyerik. Mivel a szőrtüszők differenciálatlan keratinociták nagyobb mennyiségét tartalmazzák, a feltalálók feltételezték, hogy a hajas fejbőrből nyert keratinocitakultúrák mitotikus képessége jobb, ami alkalmasabbá teszi őket keratinocita transzplantációra. A találmány tárgyát képezik továbbá a találmány szerint előállított transzplantátumok, amelyek keratinocitákat, melanocitákat vagy fibroblasztokat tartalmaznak, eljárások keratinocita-, melanocita- és fibroblasztkészítmények előállítására, és eljárások kollagénmentes kétkomponensű készítmények előállítására.

---

B – SZEKCIÓ
IPARI MŰVELETEK ÁLTALÁBAN ÉS SZÁLLÍTÁS

---

**(51)** ***B01J 20/289*** *(2006.01)*
***C08B 37/16*** *(2006.01)* **(13) A1**
**(21) P 04 00900** **(22) 2004.04.30.**

(71) ChiroQuest Királis Technológiákat Fejlesztő Kft., Budapest (HU)

(72) Varga Gábor 51%, Budapest (HU);
dr. Szemán Julianna 34%, Budapest (HU);
dr. Csabai Péterné 5%, Budapest (HU);
Kékesi Krisztina 5%, Budapest (HU);
dr. Szente Lajos 5%, Budapest (HU)

**(54) Ciklodextrin és származékai elválasztására szolgáló kromatográfiás állófázis**

(74) dr. Török Ferenc, DANUBIA Szabadalmi és Védjegy Iroda Kft., Budapest

(57) A találmány tárgya kromatográfiás állófázis, amely az M-BG-SP-SE általános képlettel jellemezhető, ahol a képletben

M jelentése egy kromatográfiás hordozó mátrix;

BG jelentése $(Z)_3Si$– általános képletű csoport, ahol Z jelentése hidroxil-, $C_{1-6}$ alkil-, $C_{1-6}$ alkoxicsoport vagy egy M-hez kapcsolódó vegyértékkötés;

SP jelentése adott esetben szubsztituált $C_{1-6}$ alkiléncsoport,

SE jelentése –W–$R_2$–Ar, ahol

W jelentése –NH–CO–NH–, –NH–CO– vagy –NH–CO–O–,

$R_2$ jelentése adott esetben szubsztituált $C_{1-6}$ alkiléncsoport;

Ar jelentése $C_{5-16}$ aromás csoport, amely adott esetben 1-4 heteroatomot tartalmaz az O-, N- és S-atomok közül választva, továbbá a csoport adott esetben egy vagy több csoporttal szubsztituált a következők közül választva: –OH, –SH, –$NO_2$, halogénatom, –CN, $C_{1-6}$ alkilcsoport, $C_{1-6}$ alkoxicsoport, –COOH, –$SO_3H$, –NH–CO–$NH_2$, –$[N(R_1)_3]^+X^-$ vagy –$N(R_3)_2$, ahol $R_3$ jelentései egymástól függetlenül hidrogénatom, $C_{1-6}$ alkil- vagy hidroxi($C_{1-6}$ alkil)-csoport;

azzal a kikötéssel, hogy amennyiben SP jelentése propiléncsoport és Ar jelentése adott esetben –$NO_2$ csoporttal szubsztituált fenilcsoport, akkor W jelentése –NH–CO– csoporttól eltérő. A találmány tárgyát képezik továbbá a fenti állófázisok előállításánál alkalmazott szililezőszerek, továbbá az állófázisok és a szililezőszerek alkalmazása ciklodextrin alapvegyületek és/vagy ciklodextrin-származékok elválasztására.

---

**(51)** ***B01L 11/00*** *(2006.01)*
***B01D 12/00*** *(2006.01)* **(13) A1**
**(21) P 04 00591** **(22) 2004.03.12.**

(71) (72) Komáromi Sándor 65%, Budapest (HU);
Nagy Gábor György 15%, Miskolc (HU);
Kemenczky Jenő 20%, Budapest (HU)

**(54) Eljárás és berendezés többfázisú diszperz rendszerek reagáltatására és fáziselkülönítésére**

(57) A találmány szerinti eljárás és berendezés elsődlegesen biológiai preparátumok fázisainak behatárolt molekulaösszetétel szerinti szelektív elkülönítését teszi lehetővé, különösen kutatási és alkalmazott gyógyszeralapanyagok tetszőleges mennyiségben, reprodukálható minőségű előállítására.

Az extraktum feltárása, hőkezelése, ülepítése, fázis és fázishatárkövető leszívásos módszerű fáziselkülönítése célszerűen alsó- frakciótér-növelő közdarab beépítésével változtatható, ugyanazon csőszerű oszlopedény (I) kialakítású készülékben megy végbe.

A fázis és fázishatárkövető detektálás kezdetben fényszóródási jelenségen alapuló durva ülepedési fázis követéssel, a folyamat során későbbiekben törésmutató, optikai forgatóképesség változás illetőleg infravörös, látható, ultraibolya színképtartományú spektroszkópiai módszerekkel a kívánt molekulaméret-behatárolással valósul meg. A behatárolt folyadékfázisokat a függőleges irányban elmozduló automatikus leszívófej (6) a szivattyú (7) segítségével a következő elkülönítő és/vagy reagáltató csőszerű oszlopedénybe (1) továbbítja.

A fáziselkülönítési folyamat legvégén az egyébként nehezen eltávolítható üledéket a berendezés folyadéköblítésű, helikális geometriájú forgó vágóélekkel (4) üríti ki.

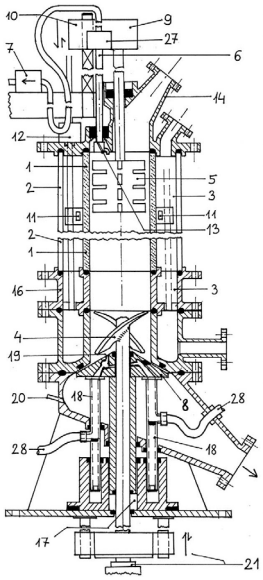


1. ábra

---

**(51)** ***B05D 3/12*** *(2006.01)*
***B44C 1/22*** *(2006.01)*
***B44C 1/26*** *(2006.01)* **(13) A1**
**(21) P 05 01150** **(22) 2005.12.13.**

(71) (72) Rózsa Ferenc, Budapest (HU)

**(54) Eljárás faipari termékek felületi díszítésére**

(74) Varga Tamás Péter szabadalmi ügyvivő, Budapest

(57) A találmány tárgya eljárás faipari termékek felületi díszítésére, amely megoldás segítségével a faipari termékekben, például parkettákban, ill. egyéb fa burkoló anyagokban, továbbá fából készült bútorokban és berendezési tárgyakban esztétikus, időtálló díszítések, betétek, intarziák készíthetők a fa felületében kiképzett mélyedésekben, illetve hornyokban.

Az eljárás során a faipari termék felületében marással vájatot képeznek ki, és a terméken felülettisztítást és vájattisztítást végeznek, majd az így kiképzett vájatba megszilárduló transzparens anyagot visznek fel, és az így kiképzett felületetet csiszolás után egy felső zárórétegget látják el és lakkozzák. Az eljárás jellemzője, hogy a faipari termék felületében marással kiképzett vájatba, a vájatban történő felülettisztítás és vájattisztítás után, kuplunganyagot visznek fel, és ez után a vájatban a kuplunganyag felszínét igény szerinti helyen és módon előnyösen színezik, majd a vájatot transzparens anyag felvitelével kitöltik, és azután csiszolják, és felső zárórréteg felvitele után végső lakkozással látják el.

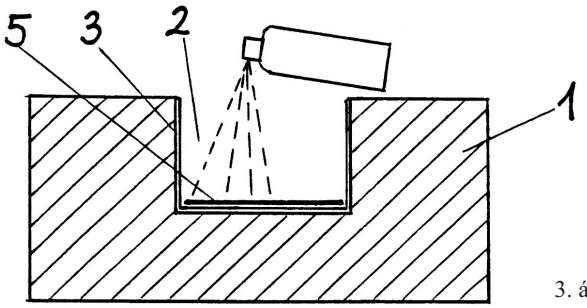


3. ábra

**(51)** ***B08B 9/093*** *(2006.01)*
***B25J 1/00*** *(2006.01)* **(13) A1**
**(21) P 05 00252** **(22) 2005.02.25.**
(71) RWE Nukem GmbH, Alzenau (DE)
(72) dr. Christ, Bernhard, Rüsselsheim (DE);
Witing, Holger, Radebeul (DE);
Rieck, Ronald, Alzenau (DE)
**(54) Berendezés és eljárás lerakódások eltávolítására tartályból**
(30) 10 010 157.4 2004.02.27. DE
10 013 304.2 2004.03.18. DE
(74) Weichinger András, DANUBIA Szabadalmi és Védjegy Iroda Kft., Budapest

(57) A találmány berendezés lerakódások (54) eltávolítására kerületi fallal (30), fenékfallal (32) és fedélfallal (34) rendelkező tartályból mint tankból, amelyben a lerakódás felett összegyűlt folyadék van, míg a tartály egy, a fedélfalban (34) lévő zárható nyílás (38) révén hozzáférhető. Egy-egy, a nyíláson (38) keresztül a tartályba bejuttatható és a tartályban járatható járművel (44), legalább egy folyadékot leadó fúvókával és egy, a tartályból folyadékot és lerakódásrészecskét elszívó szívóberendezéssel rendelkezik, míg a legalább egy fúvóka és a szívóberendezés egy folyadék-körfolyamatban van elrendezve, amelyből folyadék- és lerakódásrészek vehetők el. A folyadék-körfolyamatban egy szivattyú (58) van elrendezve, és a folyadék-körfolyamathoz egy fűtőberendezés (66) és/vagy egy, a folyadék pH-értékét beállító adagoló berendezés van hozzárendelve.

A találmány szerinti berendezés lényege, hogy a nyílás (38) felett egy "Glove-box" (42) van elrendezve, amelyből a nyíláson (38) át a jármű (44) mint egység egy vonóeszköz (48) segítségével a tartályba bejuttatható és abból eltávolítható és a folyadékot a folyadék-körfolyamatban szállítószivattyú (58) a lerakódáson (54) összegyűlt folyadékban (62) van.

A találmány továbbá eljárás lerakódások eltávolítására.

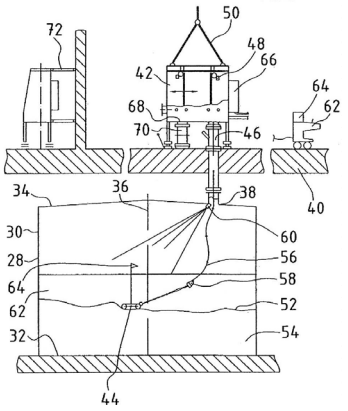


2. ábra

**(51)** ***B09C 1/10*** *(2006.01)*
***C09K 8/524*** *(2006.01)*
***C12P 1/00*** *(2006.01)* **(13) A1**
**(21) P 03 01225** **(22) 2003.05.06.**
(71) MOL Magyar Olaj- és Gázipari Rt., Budapest (HU)
(72) Hlatki Miklós 20%, Szolnok (HU);
dr. Mécs Imre 20%, Szeged (HU);
dr. Puskás Sándor 20%, Szeged (HU);
dr. Balázs János 15%, Szeged (HU);
dr. Kálmán Miklós 15%, Zsombó (HU);
Lengyel Gyula 10%, Szeged (HU)
**(54) Eljárás aszfaltén-gyanta-paraffin kiválások és lerakódások megelőzésére, csökkentésére és eltávolítására kőolajtermelő kutakban, azok kifolyó-kútvezetékeiben és olajszállító vezetékekben bio-kolloid szuszpenzió felhasználásával**
(74) Lengyel Zsolt, DANUBIA Szabadalmi és Védjegy Iroda Kft., Budapest

(57) A találmány tárgya eljárás aszfaltén-gyanta-paraffin kiválások és lerakódások megelőzésére, csökkentésére és/vagy eltávolítására kőolajjal érintkező felületeken a kőolajtermelő kutak termelőcsöveiben kúttalptól a kútszájig, a kifolyó-kútvezetékekben és olajszállító vezetékekben bio-kolloid (szuszpenzió) felhasználásával. Közelebbről, a kőolaj komponenseivel reakcióba lépő, azokat bontó-oldó és/vagy a kőolaj komponenseivel szemben ellenálló mikroorganizmust vagy mikroorganizmusokat, és szerves vagy szervetlen adalékanyagot vagy azok keverékét együttesen helyezik el a csövekben, majd a kialakult, mikroorganizmust tartalmazó szuszpenziót kívánt ideig hatni hagyják. A szuszpenzió alkalmas szilárd szénhidrogének nagy szénatomszámú szénhidrogén-elegyek bontására, lemosására, eltávolítására, és képződésének meggátlására.

**(51)** ***B23G 5/18*** *(2006.01)*
***B23G 1/34*** *(2006.01)* **(13) A1**
**(21) P 05 00049** **(22) 2005.01.10.**
(71) (72) Balázs László, Budapest (HU);
Bődi Zsolt, Budapest (HU)
**(54) Örvénylő menetmaró berendezés dupla tárcsával, mesteranyával és forgatófejjel**

(57) A találmány örvénylő menetmaró berendezés dupla tárcsával, mesteranyával és forgatófejjel, ahol a három berendezés örvénylő menetmaró forgácsolási eljárást valósít meg. A találmány lényege, hogy az orsógyártás során az örvénylő menetmaró berendezés dupla tárcsával (I.) adja a főmozgást és a menetszelvény teljes kialakítását, a mesteranya (II.) berendezés végzi az előtolás műveletét és a forgatófej (III.) képezi a mellékmozgást.

Mindhárom szerkezet egy közös gépalapra (44) van szerelve egytengelyű elrendezésben. A mesteranya (32) a forgatófej (III.) csigaházához (35) van csavarozva, és a vastagfalú csővel (22) a tokmány (33) köti össze, majd a vezetősín (38), a mesteranyák (2324), az állóbábok (45), valamint a nyílóbáb (46) vezetik egytengelyűen. Az örvénylő me-

netmaró berendezés dupla tárcsával (I.) közvetlenül egy keresztszánra (53) van rögzítve, amellyel a fogást lehet venni, a menetemelkedés α szögét a tartóoszlopon (12) történő elfordítással lehet beállítani és a forgácsoló főmozgást egy motor (17) adja a duplatárcsának ékszíjhajtással. A forgatófej (III.) egy lassú fordulatú motortól (39) a csigaházban (35) lévő csigahajtással szolgáltatja a mellékmozgást, miközben a mesteranyák (23–24) hatására a vezető sínpáron (38) szabadon előre csúszik. A menetszelvénytől eltérő méretű tokmány (33) előrehaladása közben váltakozva nyitni-zárni kell a nyílóbábot (46) és az emelőkarok (31) elfordításával a mesteranyákat (23–24).

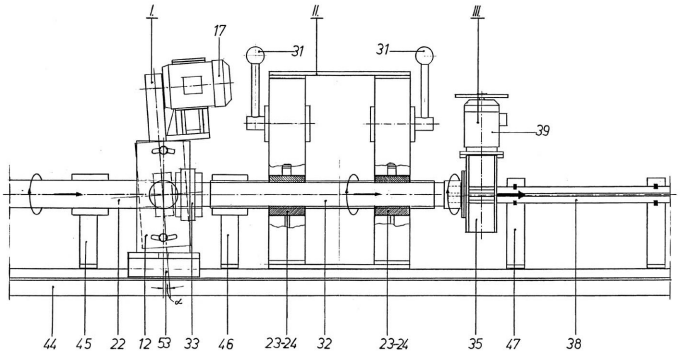


7. ábra

**(51)** ***B60R 25/00*** *(2006.01)* **(13) A1**
**(21) P 04 00679** **(22) 2004.03.26.**
(71) (72) Kozma Károly, Budapest (HU)
**(54) Az autó vezetőülésére rögzíthető biztonsági mechanikus autólopásgátló készülék**

(57) Az autó vezetőülésére rögzíthető biztonsági mechanikus autólopás-gátló készülék autókhoz, amelynek zárható-nyitható házában közlőműrendszerrel működtethető lándzsasorok vannak. A találmány lényege, hogy a készülék (2) fedelének tetejére hegesztett vaspántot (3) a vezetőülés (1) támlájára húzva a hevedert (4) az ülés (1) alatt áthúzva és annak végét a számkombinációs zárba vezetve az ülésre (1) lehet rögzíteni. A készülék (2) nagyságát a mindenkori autótípus vezetőülése (1) határozza meg.

A készülék (2) felnyitásával működő tengelyre (7) szerelt réselt kilincsek (8) a közvetítő rudakkal hozzák mozgásba a lándzsákat (11), amelyek erőszakos lezárását a készülék (2) fedelére hegesztett, és a vezetőülésre (1) ráhúzott vaspánt (3) megakadályozza. A kilincsek (8) hossza a készülék (2) oldalmagasságánál kisebb, hogy annak fedele és az alja közötti térben lengőmozgást végezhessenek. A közlőműrudak hosszúsága jóval rövidebb a felfüggesztőrudak (10) hosszúságánál, amelyek a lándzsahegyeket (11) tartják. A lándzsahegyek (11) nyújtott S alakú idomok nagysága akkora, hogy azok a lezárt készülék (2) két oldala között elférjenek.

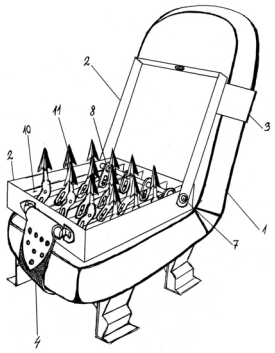


2. ábra

**(51)** ***B62D 27/00*** *(2006.01)*
***B62D 25/08*** *(2006.01)*
***B62D 27/02*** *(2006.01)*
***B62D 31/02*** *(2006.01)* **(13) A1**
**(21) P 04 01061** **(22) 2004.05.28.**
(71) NABI Gyártó és Kereskedelmi Kft., Budapest (HU)
(72) Bekő Balázs, Isaszeg (HU);
Tóth János, Budapest (HU)
**(54) Homlokfali szakasz gépjármű kocsiszekrényhez**

(57) A találmány tárgya homlokfali szakasz (I) gépjármű-kocsiszekrényhez (12), főleg autóbuszhoz, melynek teherhordó vázszerkezete van, amelyre oldható vagy oldhatatlan kötőelemekkel külső kocsiszekrény-burkoló és/vagy teherhordó elemek vannak erősítve, melyben a szélvédő üveg (4) befogadó keret/fészek (6) van kiképezve, amelynek alsó keretoldalánál mellöv van kiképezve vázszerkezetből, amely össze van építve a teherhordó padlózattal (3) és az oldalajtó- nyílás (38) oszlopával, amelynek felső szakasza teherhordó oldalfali felső ablaköv hez van csatlakoztatva, a két oldalfali felső ablaköv a felső szélvédőkeret (5) tartószerkezetéhez van rögzítve.

A találmány szerint a szélvédőüveg (l4) befogadó keretének (9) két oldalsó szakaszát képező szélvédőoszlopokat (9) egyetlen U alakú rúdelem/csőelem (10) képezi, amelynek felső végei az oldalfali ablakövekhez és/vagy felső szélvédőkeret-tartóhoz vannak rögzítve, a szélvédőkeret (5) alsó (vízszintes) szakaszánál a mellöv vázszerkezetéhez vannak rögzítve a szélvédőoszlopok (9) és az U alakú csőelem (10) középső, ívelt szakasza, amely a két szélvédőoszlopot (9) összekötő szakasza a kocsiszekrény közepénél, ill. annak közelében a mellöv alatti homlokfali/padló vázszerkezethez (3) van rögzítve.

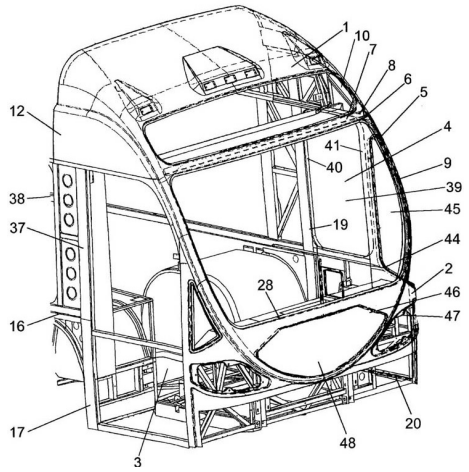


1. ábra

C – SZEKCIÓ
VEGYÉSZET ÉS KOHÁSZAT

**(51)** ***C01B 3/24*** *(2006.01)*
***B01J 8/00*** *(2006.01)*
***B01J 8/08*** *(2006.01)*
***C10G 9/04*** *(2006.01)*
***C07C 27/00*** *(2006.01)*
***B01J 35/02*** *(2006.01)* **(13) A2**
**(21) P 05 00320** **(22) 2003.02.04.**
(71) The Regents of the University of California, Oakland, California (US)
(72) Norbeck, Joseph N., Riverside, California (US);
Hackett, Colin E., Riverside, California (US);
Heumann, James Edward, Newport Beach, California (US);
Ngo, Uy Quoc, El Cajon, California (US);
Tran, Nguven The, Westminster, California (US);
Yilmaz, Bilge, Somerville, Massachusetts (US)
**(54) Eljárás szintetikus üzemanyag előállítására széntartalmú anyagokból önfenntartó hidro-elgázosítás alkalmazásával**

(30) 60/355,405 2002.02.05. US
(86) PCT/US 03/03489 (87) WO 03/066517
(74) Szuhai Elemér, DANUBIA Szabadalmi és Védjegy Iroda Kft., Budapest

(57) A találmány tárgya eljárás szintézisgáz előállítására, amely gáz halmazállapotú üzemanyagként alkalinazható vagy Fischer-Tropsch- reaktorba adagolható folyékony üzemanyag előállítása érdekében, azzal jellemezve, hogy széntartalmú anyagot, belső forrásból származó hidrogént és vizet táplálnak egy hidro-elgázosító reaktorba metánban dús gáz előállításának megfelelő körülmények között;

a metánban dús gázt a hidro-elgázosító reaktorból egy gőz pirolitikus reformerbe vezetik hidrogént és szén-monoxidot tartalmazó szintézisgáz előállításának megfelelő körülmények között;

a gőz pirolitikus reformerben előállított hidrogén egy részét belső hidrogénforrásként a hidro-elgázosító reaktorba vezetik; és

a gőz pirolitikus reformerben előállított szintézisgázt hő előállítására használják vagy üzemanyagként alkalmazzák elektromosság előállítására alkalmas motorban vagy Fischer-Tropsch-reaktorba vezetik folyékony üzemanyag előállításának megfelelő körülmények között.

A találmány tárgya továbbá lényegében önfenntartó eljárás folyékony üzemanyag előállítására széntartalmú anyagból, oly módon, hogy a széntartalmú anyagot vízben aprítva iszapot állítanak elő;

az iszapot egy gőzgenerátorból származó túlhevített gőzzel melegítik;

belső forrásból származó hidrogént, az iszapot és a túlhevített gőzt egy hidro-elgázosító reaktorba vezetik, ahol a mennyiségek és körülmények beállításával metánban dús gázt állítanak elő exoterm körülmények között és légkörinél nagyobb nyomáson;

a hidro-elgázosító reaktorban előállított metánban dús gázt és a túlhevített gőzt egy gőz pirolitikus reformerbe vezetik hidrogént és szén-monoxidot tartalmazó szintézisgáz előállításának megfelelő körülmények között; a gőz pirolitikus reformerben előállított hidrogén egy részét egy hidrogén-tisztító szűrővel leválasztják és belső forrásból származó hidrogénként a hidro-elgázosító reaktorba vezetik;

a gőz pirolitikus reformerben előállitott szintézisgáz maradék részét egy Fischer-Tropsch-reaktorba vezetik folyékony üzemanyag exoterm körülmények között történő előállításának megfelelő körülmények között; és

a hidro-elgázosító reaktorból és a Fischer-Tropsch-reaktorból származó exoterm hőt a gőzgenerátorba és a gőz pirolitikus reformerbe vezetve lényegében önfenntartó folyamatot alakítanak ki.

A találmány kiterjed továbbá a fenti eljárások megvalósítására alkalmas berendezésre.

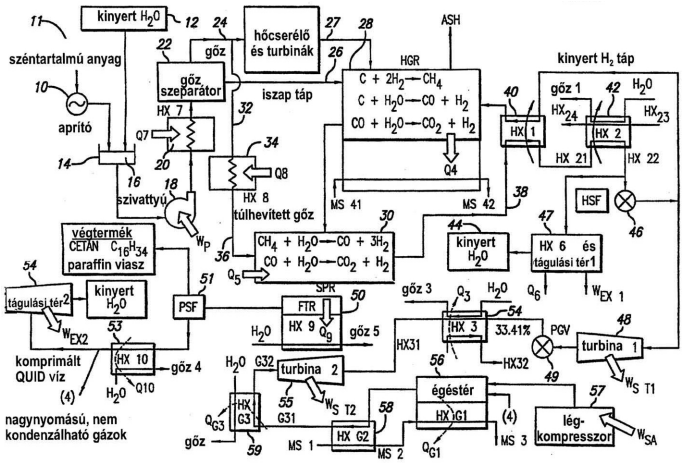


1. ábra

(51) *C01D 3/24* *(2006.01)*
*C25B 1/26* *(2006.01)* **(13) A2**
**(21) P 04 00215** **(22) 2002.06.07.**
(71) Akzo Nobel N.V., Arnhem (NL)
(72) Mayer, Mateo Jozef Jacques, Amersfoort (NL); Demmer, René Lodewijk Maria, Enter (NL)
**(54) Eljárás nagy tisztaságú nedves só előállítására, az így nyert nedves só és annak alkalmazása elektrolízisben**
(30) 60/303,903 2001.07.09. US
(86) PCT/EP 02/06502 (87) WO 03/006377
(74) dr. Török Ferenc, DANUBIA Szabadalmi és Védjegy Iroda Kft., Budapest

(57) A találmány tárgyát bepárlásos kristályosítási eljárás képezi nedves sókészítmény előállítására, amely 0,5 tömeg%-nál több vizet tartalmaz, melyre jellemező, hogy egy olyan anyalúgot alakítanak ki, amely a következők közül választott kristálynövekedés-gátló hatásos mennyiségét tartalmazza: oligopeptidek, polipeptidek, kettő vagy több karbonsavcsoportot vagy karboxialkil-csoportot tartalmazó polimerek, melyek adott esetben foszfát-, foszfonát-, foszfino-, szulfát- és/vagy szulfonátcsoportokat tartalmaznak, mint foszfátcsoportokat tartalmazó karboximetil-cellulóz, és így (111) kristályformájú nátrium-klorid- kristályokat kapnak.

A találmány tárgyához tartozik még egy olyan nedves só, amely 0,5 tömeg%-nál nagyobb mennyiségben tartalmaz vizet, és amelyet a találmány szerinti eljárással állítanak elő, és amely (111) kristályformájú nátrium-klorid-kristályokat és nyomokban kristálynövekedés-gátlót tartalmaz, továbbá egy olyan sós víznek az elektrolízise, amelyben a sót a találmány szerinti eljárással nyerik.

(51) *C07C 17/38* *(2006.01)*
*B01D 15/00* *(2006.01)*
*B01D 15/08* *(2006.01)*
*B01J 14/00* *(2006.01)*
*B01J 19/06* *(2006.01)*
*C09K 3/32* *(2006.01)*
*B01J 20/24* *(2006.01)*
*B01J 20/26* *(2006.01)*
*C02F 1/24* *(2006.01)*
*C02F 1/28* *(2006.01)* **(13) A1**
**(21) P 04 02348** **(22) 2004.11.11.**
(71) Environmental Protection Enterprises, Manama Kingdom of Bahrain (BH)
(72) Kalmár Nagy Imre, Budapest (HU)
**(54) Kompozíció és eljárás folyékony szénhidrogének, halogénezett szénhidrogének megkötésére**
(74) Várnai Anikó, INTERINNO Szabadalmi Iroda, Budapest

(57) A találmány tárgya kompozíció folyékony szénhidrogének, halogénezett szénhidrogének megkötésére, mely kompozíció 95-99,5 tömegrész legalább 40 °C-os dermedéspontú paraffint, paraffinkeverékeket vagy viaszt, viaszkeveréket, illetve paraffin és viasz keverékét, 0,5-5 tömegrész természetes aszfaltot, előnyösen gilsonitot és adott esetben 0,1-10 tömegrész pernyét, adott esetben 0,1-10 tömegrész gumiőrleményt, adott esetben 0,1-5 tömegrész talkumot, adott esetben 0,5-1 tömegrész klórmeszet tartalmaz.

A kompozícióra az jellemző, hogy további komponensként 0,5-10 tömegrész nád laza virágzat (nádcímer) aprítékot és 0,5-10 tömegrész hőre lágyuló polimer darálékot tartalmaz.

A találmány tárgya továbbá eljárás folyékony szénhidrogének, halogénezett szénhidrogének megkötésére a fenti kompozíció alkalmazásával.

(51) *C07C 49/76* *(2006.01)*
*A61K 31/12* *(2006.01)*
*A61K 31/38* *(2006.01)*
*C07D 409/00* *(2006.01)*
*A61P 9/00* *(2006.01)*
*A61P 29/00* *(2006.01)* **(13) A2**

**(21) P 05 00165** **(22) 2002.12.19.**

(71) ATHEROGENICS, Inc., Alpharetta, Georgia (US)

(72) Ni, Liming, Duluth, Georgia (US);
Worsencroft, Kimberly J., Alpharetta, Georgia (US);
Weingarten, M. David, Cummings, Georgia (US);
Meng, Charles Q., Alpharetta, Georgia (US);
Sikorski, James A., Atlanta, Georgia (US)

**(54) Kalkonszármazékok, alkalmazásuk és gyógyszerkészítmények**

(30) 60/342,034 2001.12.19. US
60/386,482 2002.06.05. US

(86) PCT/US 02/41336 (87) WO 03/053368

(74) Ravadits Imre, DANUBIA Szabadalmi és Védjegy Iroda Kft., Budapest

(57) A találmány tárgyát az alábbi (I) általános képletű kalkonszármazékok, ezek gyógyászatilag elfogadható sói és észterei, valamint ezeket tartalmazó gyógyszerkészítmények és a vegyületek gyógyászati alkalmazása képezik. A képletben levő szubsztituensek jelentéseit a leírás és az igénypontok adják meg.

Az (I) általános képletű vegyületek többek közt gyulladásos és szív-, érrendszeri betegségek kezelésében használhatók.

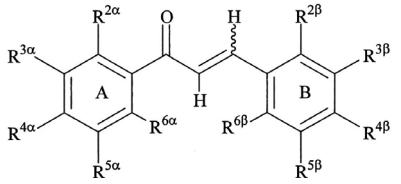


(I)

---

(51) *C07C 57/00* *(2006.01)*
*A01N 37/00* *(2006.01)*
*C07C 305/14* *(2006.01)*
*C07F 9/09* *(2006.01)* **(13) A2**

**(21) P 05 00134** **(22) 2003.02.25.**

(71) Diffusion Pharmaceuticals LLC, Charlottesville, Virginia (US)

(72) Gainer, John L., Charlottesville, Virginia (US);
Grabiak, Raymond C., Maryland Heights, Missouri (US)

**(54) Bipoláros transz-karotinoidsók és ezek alkalmazása**

(30) 60/358,718 2002.02.25. US

(86) PCT/US 03/05521 (87) WO 03/072734

(74) Szentpéteri Zsolt, S.B.G. & K. Szabadalmi Ügyvivői Iroda, Budapest

(57) A találmány tárgyát

YZ-TCRO-ZY

általános képletű transz-karotinoid vegyületek képezik, ahol a képletben

Y jelentése egy kation,
Z jelentése a kationhoz kapcsolódó poláros csoport és
TCRO jelentése transz-karotinoid váz
(azzal a megkötéssel, hogy a vegyület TSC-től eltérő).

A találmány tárgyához tartozik a vegyületek előállítására, valamint szolubilizálására szolgáló eljárás, továbbá a vegyületek alkalmazása is. A vegyületek alkalmazhatók emlősöknél az oxigénnek a vörös vérsejtek és a testszövetek közötti diffúziójának javítására, ahol emlősökön értjük a humán személyeket is. Az említett vegyületek adhatók például légzőszervi betegségek, haemorrhagiás sokk, szív- és érrendszeri betegségek, atherosclerosis, asztma, gerincagysérülés, agyi ödéma, papilloma, hypoxia, ischemia, traumás agysérülés, valamint a diabetes komplikációk enyhítésére.

---

(51) *C07C 209/02* *(2006.01)*
*C07C 209/36* *(2006.01)*
*C07C 209/38* *(2006.01)*
*C07C 211/55* *(2006.01)* **(13) A2**

**(21) P 05 01066** **(22) 2002.07.09.**

(71) Flexsys America L.P., Akron, Ohio (US)

(72) Triplett II, Ralph Dale, Wadsworth, Ohio (US);
Rains, Roger Keranen, Richfield, Ohio (US)

**(54) Eljárás 4-amino-difenilaminok előállítására**

(30) 09/911,058 2001.07.23. US
10/143,478 2002.05.10. US

(86) PCT/US 02/21508 (87) WO 03/010126

(74) dr. Gárdonyi Zoltánné, DANUBIA Szabadalmi és Védjegy Iroda Kft., Budapest

(57) A találmány tárgya új eljárás 4-amino-difenilamin és szubsztituált származékai előállítására, melyek mint intermedierek a monomerek és polimerek stabilizálására, valamint számos más felhasználási területen alkalmazható alkilezett 4-amino-difenil-aminok és szubsztituált származékaik előállítására használhatók.

A találmány szerint oly módon járnak el, hogy (a) anilint vagy egy anilinszármazékot és nitrobenzolt vagy egy nitrobenzolszármazékot egymással reaktív érintkezésbe hoznak, (b) egy 4-amino-difenilamin intermedier terméket állítanak elő az anilint vagy anilinszármazékot és a nitrobenzolt vagy nitrobenzolszármazékot egy keverék jelenlétében reagáltatva, mely keverék egy erős bázist, egy oxidánst és egy fázistranszfer katalizátort tartalmaz, (c) a (b) lépésben kapott 4-amino-difenilamin intermedier terméket 4-amino-difenilaminná vagy annak szubsztituált származékává redukálják, és (d) adott esetben (c) lépésben kapott a 4-amino-difenilamint vagy annak szubsztituált származékát reduktív alkilezéssel a 9-amino-difenilaminnak vagy szubsztituált származékának egy alkilezett származékává alakítják.

---

(51) *C07D 207/34* *(2006.01)*
*A61K 31/40* *(2006.01)*
*A61P 3/06* *(2006.01)* **(13) A2**

**(21) P 06 00538** **(22) 2001.11.29.**

(71) Teva Pharmaceutical Industries Ltd., Petah Tiqva (IL)

(72) Aronhime, Judith, Rehovot (IL);
Lidor-Hadas, Rami, Kfar Saba (IL);
Niddam-Hildesheim, Valerie, Even-Yeouda (IL);
Lifshitz-Liron, Revital, Herzlia (IL);
Kovalevski-Ishai, Eti, Netanya (IL);
Samburski, Guy, Hofit (IL)

**(54) Az atorvastatin hemi-kalcium új kristályformái és eljárás mindezek előállítására, valamint új eljárások egyéb formák előállítására**

(30) 60/250,072 2000.11.30. US
60/267,897 2001.02.09. US
60/281,872 2001.04.05. US
60/312,144 2001.08.13. US
60/326,529 2001.10.01. US

(86) PCT/US 01/44636 (87) WO 02/43732

(74) dr. Emri Józsefné, EMRI-PATENT Iparjogvédelmi Kft., Debrecen

(57) A találmány tárgya az atorvastatin új VI, VIII, IX, X, XI és XII jelű formái, új eljárások ezek előállítására, valamint eljárások atorvastatin I, II, IV, V jelű formái, valamint amorf forma előállítására atorvastatin új VI, VIII, IX, X, XI és XII jelű formái.

(51) *C07D 211/06* *(2006.01)*
*A61K 31/445* *(2006.01)*
*C07D 213/04* *(2006.01)*
*C07D 401/08* *(2006.01)*
*A61P 1/16* *(2006.01)* **(13) A2**

**(21) P 04 01282** **(22) 2004.06.24.**

(71) N-GENE Research Laboratories Inc., New York, New York (US)

(72) dr. Takács Kálmán 35%, Budapest (HU);
dr. Madarász Zoltán 25%, Budapest (HU);
dr. Jaszlits László 20%, Budapest (HU);
dr. Literáti Nagy Péter 20%, Budapest (HU)

**(54) Optikailag aktív O-(3-piperidino-2-hidroxi-1-propil)-nikotinsav-amidoximot tartalmazó gyógyászati készítmény**

(74) Karácsonyi Béla, ADVOPATENT Szabadalmi és Védjegy Iroda, Budapest

(57) A találmány tárgya a racém vagy optikailag aktív O-(3-piperidino-2-hidroxi-1-propil)-nikotinsav-amidoxim vagy gyógyászatilag alkalmas savaddíciós sójának gyógyászati célú felhasználása az acetaminofen májkárosító hatásának gátlására, továbbá eljárás az optikailag aktív izomerek előállítására.

---

(51) *C07D 211/58* *(2006.01)*
*A61K 31/445* *(2006.01)*
*A61P 25/00* *(2006.01)* **(13) A2**

**(21) P 03 01459** **(22) 2001.10.12.**

(71) Glaxo Group Limited, Greenford, Middlesex (GB)

(72) Alvaro, Giuseppe, Verona (IT);
Di Fabio, Romano, Verona (IT);
Maragni, Paolo, Verona (IT);
Tampieri, Marsia, Verona (IT);
Tranquillini, Maria Elvira, Verona (IT)

**(54) Piperidinszármazékok, eljárás előállításukra és a vegyületeket tartalmazó gyógyszerkészítmények**

(30) 0025354.2 2000.10.17. GB

(86) PCT/GB 01/04580 (87) WO 02/32867

(74) Derzsi Katalin, S.B.G. & K. Szabadalmi Ügyvivői Iroda, Budapest

(57) A találmány (I) általános képletű piperidinszármazékokra,

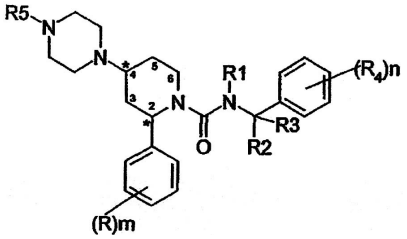


(I)

– amelyek képletében

R jelentése halogénatom vagy alkilcsoport;
$R_1$ jelentése alkilcsoport;
$R_2$ jelentése hidrogénatom vagy alkilcsoport;
$R_3$ jelentése hidrogénatom vagy alkilcsoport;
$R_4$ jelentése trifluor-metil-csoport;
$R_5$ jelentése hidrogénatom, alkilcsoport vagy $-C(O)R_6$ általános képletű csoport;
$R_6$ jelentése alkil-, cikloalkil-, alkil-amino- vagy dialkil-amino-csoport;
m értéke 0, 1, 2 vagy 3; és
n értéke 1, 2 vagy 3 –,

valamint gyógyászatilag elfogadható sóikra és szolvátjaikra, előállítási eljárásaikra, a vegyületeket tartalmazó gyógyszerkészítményekre és a vegyületek gyógyászati felhasználására vonatkozik.

---

(51) *C07D 215/48* *(2006.01)*
*A61K 31/47* *(2006.01)*
*A61P 11/00* *(2006.01)*
*C07D 405/14* *(2006.01)*
*C07D 409/14* *(2006.01)*
*C07D 491/04* *(2006.01)*
*C07D 409/12* *(2006.01)*
*C07D 405/12* *(2006.01)*
*C07C 229/50* *(2006.01)* **(13) A2**

**(21) P 04 01467** **(22) 2004.07.21.**

(71) Sanofi-Aventis, Párizs (FR)

(72) dr. Bátori Sándor, Budapest (HU);
dr. Tímári Géza, Vecsés (HU);
Boér Kinga, Pomáz (HU);
Kapui Zoltán, Budapest (HU);
Mikus Endre, Budapest (HU);
Urbán-Szabó Katalin, Budapest (HU);
Gerber Katalin, Budapest (HU);
Vargáné Szeredi Judit, Budapest (HU);
Finet Michel, Budapest (HU)

**(54) Aminokinolin származékok, eljárás előállításukra és alkalmazásuk, mint adenozin A3 ligandon**

(74) Mármarosi Tamásné, CHINOIN Gyógyszer és Vegyészeti Termékek Gyára Rt., Budapest

(57) A találmány tárgyát az (I) általános képletű vegyületek, ahol

$R^1$ jelentése hidrogénatom, vagy alkilcsoport;
$R^2$ jelentése hidrogénatom, vagy alkilcsoport;
$R^3$ jelentése hidrogénatom, alkilcsoport, cikloalkilcsoport, adott esetben alkilcsoporttal, alkoxicsoporttal, vagy halogénatommal szubsztituált fenil-, tienil-, vagy furilcsoport, adott esetben alkilcsoporttal, alkoxicsoporttal, vagy halogénatommal szubsztituált, egy vagy két vagy három nitrogénatomot tartalmazó 5 vagy 6 tagú heteroaromás gyűrű, vagy egy nitrogénatomot és egy oxigénatomot, vagy egy nitrogénatomot és egy kénatomot tartalmazó 5 tagú heteroaromás gyűrű;
$R^4$ jelentése hidrogénatom, alkilcsoport, vagy benzilcsoport,
$R^5$ jelentése hidrogénatom, $-SO_2OH$ csoport, vagy acilcsoport, vagy pedig

$R^4$ és $R^5$, a nitrogénatommal együtt az a) általános képletű csoportot alkotja,

valamint sóik, szolvátjaik, izomerjeik (tautomereik, dezmotróp izomereik, optikailag aktív izomereik) és ezek sói és szolvátjai, valamint előállítási eljárásaik képezik.

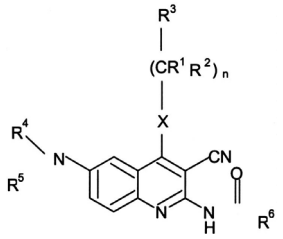


(I)

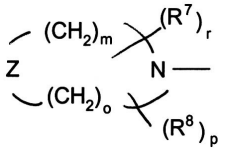


a)

---

(51) *C07D 215/48* *(2006.01)*
*A61K 31/47* *(2006.01)*
*A61P 11/00* *(2006.01)*

***C07D 405/14*** *(2006.01)*
***C07D 409/14*** *(2006.01)*
***C07D 491/04*** *(2006.01)*
***C07D 409/12*** *(2006.01)*
***C07D 405/12*** *(2006.01)*
***C07C 229/50*** *(2006.01)* **(13) A2**

**(21) P 04 01468** **(22) 2004.07.21.**
(71) Sanofi-Aventis, Párizs (FR)
(72) dr. Bátori Sándor, Budapest (HU);
dr. Tímári Géza, Vecsés (HU)

**(54) Aminokinolin származékok és eljárás előállításukra**

(74) Mármarosi Tamásné, CHINOIN Gyógyszer és Vegyészeti Termékek Gyára Rt., Budapest

(57) A találmány az (I) általános képletű vegyületekre, ahol a képletben
$R^{1''}$ jelentése hidrogénatom vagy alkilcsoport;
$R^{2''}$ jelentése hidrogénatom vagy alkilcsoport;
$R^{3''}$ jelentése hidrogénatom, alkilcsoport, cikloalkilcsoport, adott esetben alkilcsoporttal, alkoxicsoporttal, vagy halogénatommal szubsztituált fenil-, tienil-, vagy furilcsoport, adott esetben alkilcsoporttal, alkoxicsoporttal, vagy halogénatommal szubsztituált, egy vagy két vagy három nitrogénatomot tartalmazó 5 vagy 6 tagú heteroaromás gyűrű, vagy egy nitrogénatomot és egy oxigénatomot, vagy egy nitrogénatomot és egy kénatomot tartalmazó 5 tagú heteroaromás gyűrű;
$R^{4''}$ jelentése hidrogénatom, $R^{5''}$ jelentése pedig védőcsoport, vagy
$R^{4''}$ és $R^{5''}$ a nitrogénatommal együtt nitrocsoportot alkot, vagy pedig az a") általános képletű csoportot alkotja,
valamint sóik, szolvátjaik, izomerjeik (tautomereik, dezmotrópok, optikailag aktív izomerek) valamint azok előállítási eljárásaikra vonatkozik.

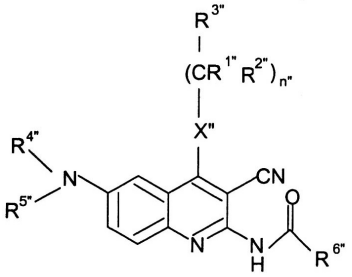

(I)

a"

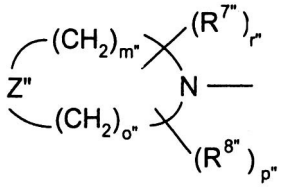

a")

**(51)** ***C07D 215/54*** *(2006.01)*
***A61K 31/435*** *(2006.01)*
***A61K 51/04*** *(2006.01)*
***C07D 409/12*** *(2006.01)*
***C07F 7/22*** *(2006.01)*
***A61P 25/00*** *(2006.01)*
***A61P 43/00*** *(2006.01)* **(13) A1**

**(21) P 04 02371** **(22) 2004.11.15.**
(71) Sanofi-Aventis, Párizs (FR)
(72) dr. Tímár Géza, Vecsés (HU);
Tóth Géza, Szeged (HU);
Tömböly Csaba, Szeged (HU);
Boér Kinga, Pomáz (HU)

**(54) Új 125-ös tömegszámú jódizotóppal jelzett amino-kinolin-származékok**

(74) Mármarosi Tamásné, CHINOIN Gyógyszer és Vegyészeti Termékek Gyára Rt., Budapest

(57) A találmány (I) általános képletű 125-ös tömegszámú jódizotóppal jelzett adenozin A3 receptor ligandokra, ezen belül előnyösen antagonistákra, azok izomerjeire, az azokat tartalmazó vizsgálati anyagokra, az (I) általános képletű vegyületek és izomerjeik előállítására és a (II) általános képletű új intermedierekre és azok előállítására vonatkozik.

Az (I) általános képletben a szubsztituensek jelentése

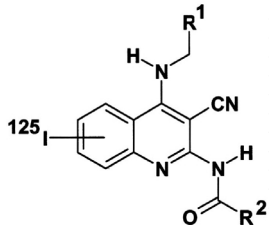

(I)

$R^1$ jelentése hidrogénatom, – szénatomos egyenes vagy elágazó szénláncú alkilcsoport, 3–6 szénatomos cikloalkilcsoport, adott esetben egy vagy több 1–4 szénatomos egyenes vagy elágazó szénláncú alkilcsoporttal, 1–4 szénatomos egyenes vagy elágazó szénláncú alkoxicsoporttal, vagy halogénatommal szubsztituált fenil-, tienil-, vagy furilcsoport, adott esetben egy vagy több 1–4 szénatomos egyenes vagy elágazó szénláncú alkilcsoporttal, 1–4 szénatomos egyenes vagy elágazó szénláncú alkoxicsoporttal, vagy halogénatommal szubsztituált, egy vagy két, vagy három nitrogénatomot tartalmazó 5 vagy 6 tagú heteroaromás gyűrű, vagy egy nitrogénatomot és egy oxigénatomot, vagy egy nitrogénatomot és egy kénatomot tartalmazó 5 tagú heteroaromás gyűrű;

$R^2$ jelentése hidrogénatom, 1–4 szénatomos egyenes vagy elágazó szénláncú alkilcsoport, adott esetben metiléndioxi-csoporttal, vagy egy vagy több 1–4 szénatomos egyenes vagy elágazó szénláncú alkilcsoporttal, 1–4 szénatomos egyenes vagy elágazó szénláncú alkoxicsoporttal, hidroxicsoporttal, trifluormetil-csoporttal, cianocsoporttal, halogénatommal szubsztituált fenil-, benzil-, tienil-, vagy furilcsoport, vagy adott esetben egy vagy több 1–4 szénatomos egyenes vagy elágazó szénláncú alkilcsoporttal, 1–4 szénatomos egyenes vagy elágazó szénláncú alkoxicsoporttal, vagy halogénatommal szubsztituált, egy vagy két vagy három nitrogénatomot tartalmazó, vagy egy nitrogénatomot és egy oxigénatomot vagy egy nitrogénatomot és egy kénatomot tartalmazó 5 vagy 6 tagú heteroaromás gyűrű.

**(51)** ***C07D 243/10*** *(2006.01)*
***A61K 31/551*** *(2006.01)*
***C07D 491/056*** *(2006.01)*
***A61P 25/00*** *(2006.01)* **(13) A2**

**(21) P 04 00338** **(22) 2004.02.03.**
(71) IVAX Gyógyszerkutató Intézet Kft., Budapest (HU)
(72) dr. Sólyom Sándor 15%, Budapest (HU);
Ábrahám Gizella 15%, Budapest (HU);
dr. Berzsenyi Pál 14%, Budapest (HU);
dr. Andrási Ferenc 12%, Budapest (HU);
Szabó Hilda 12%, Budapest (HU);
Csuzdi Emese 10%, Budapest (HU);
dr. Hámori Tamás 6%, Budapest (HU);
Kertész Máriusz 3%, Budapest (HU);
Csillikné Perczel Viola 2%, Budapest (HU);
dr. Horváth Gyula 2%, Budapest (HU);
dr. Kurucz István 2%, Budapest (HU);
Pallagi István 2%, Budapest (HU);
dr. Tóth Szilveszter 2%, Cegléd (HU);
Török Katalin 2%, Budapest (HU);
dr. Ling István 1%, Budapest (HU)

**(54) Új helyettesített 2,3-benzodiazepin-származékok, alkalmazásuk és az ezeket tartalmazó gyógyszerkészítmények**

(57) A találmány tárgyát az (I) általános képletű 2,3-benzodiazepinek, ezek izomerjei, valamint savaddíciós sói képezik, ahol

$R^1$ és $R^2$ jelentése egymástól függetlenül hidrogénatom vagy 1–3 szénatomos alkilcsoport,

$R^3$ jelentése helyettesítetlen vagy helyettesített 5 vagy 6 tagú, aromás, telített vagy részlegesen telített, legalább 2 heteroatomot tartalmazó heterociklus, amiben heteroatomként oxigén-, kén- vagy nitrogénatom fordulhat elő, és abban az esetben ha a heterociklus 2 heteroatomot tartalmaz, a két heteroatom egyike csak nitrogénatomtól eltérő lehet,

$R^4$, $R^5$, $R^6$, $R^7$ és $R^8$ egymástól függetlenül hidrogénatom, halogénatom, 1–3 szénatomszámú alkilcsoport, nitrocsoport vagy aminocsoport és utóbbi adott esetben egymástól függetlenül egy vagy két 1–3 szénatomszámú alkilcsoportot, 2–5 szénatomszámú acilcsoportot vagy 2–5 szénatomszámú alkoxi-karbonil- vagy aminokarbonil- vagy 2–5 szénatomszámú alkil-amino-karbonil-csoportot tartalmazhat helyettesítőként,

$R^9$ jelentése 1–3 szénatomszámú alkoxicsoport vagy halogénatom,

$R^{10}$ jelentése hidrogén- vagy halogénatom vagy

$R^9$ és $R^{10}$ együtt 1–3 szénatomszámú alkilén-dioxi-csoport lehet.

A találmány oltalmi köre kiterjed a fenti vegyületeket tartalmazó gyógyszerkészítményekre és a vegyületek alkalmazására és neurodegeneratív betegségek gyógyítására gyógyszerkészítmények előállítására.

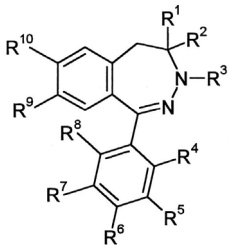

(I)

**(51)** ***C07D 401/04*** *(2006.01)*
***A61K 31/445*** *(2006.01)*
***C07D 401/14*** *(2006.01)*
***A61P 25/04*** *(2006.01)* **(13) A2**

**(21) P 06 00447** **(22) 2002.10.10.**

(71) Janssen Pharmaceutica N.V., Beerse (BE)

(72) Janssens, Frans Eduard, Beerse (BE);
Leenaerts, Joseph Elisabeth, Beerse (BE);
Fernández-Gadea, Francisco Javier, Madrid (ES);
Gómez-Sánchez, Antonio, Madrid (ES);
Meert, Theo Frans, Beerse (BE)

**(54) Szubsztituált 4-fenil-4-[1H-imidazol-2-il]-piperidin-származékok, az ezeket tartalmazó gyógyszerkészítmények és szelektív, nem-peptid delta opioid agonistaként történő alkalmazásuk**

(30) 01203926.9 2001.10.15. EP

(86) PCT/EP 02/11372 (87) WO 03/033486

(74) Kerény Judit, DANUBIA Szabadalmi és Védjegy Iroda Kft., Budapest

(57) A jelen találmány tárgya (I) általános képletű 4-fenil-4-[1 H-imidazol-2-il]-piperidin-származékok, gyógyászatilag elfogadható savas vagy bázisaddíciós sói, sztereokémiai izomer formái, tautomer formái és N-oxidjai.

Az (I) általános képletben

A=B előnyös jelentése C=O vagy $SO_2$;

X jelentése kovalens kötés $-CH_2$ vagy $-CH_2-CH_2-$ ;

$R^1$ előnyös jelentése alkoxi-, alkoxi-alkil-, Ar vagy $NR^9R^{10}$ képletű csoport, ahol

$R^9$ és $R^{10}$ egymástól függetlenül hidrogénatom vagy Ar;

vagy A=B és $R^1$ együtt benzoxazolilcsoportot képez;

$R^3$ előnyös jelentése alkil-, Ar, Het vagy Het-alkil csoport;

p értéke 0, 1, 2 vagy 3;

$R^3$ előnyös jelentése adott esetben hidroxil-, alkil- vagy alkoxikarbonil-csoporttal szubsztituált benzilcsoport;

$R^4$ és $R^5$ jelentése előnyösen hidrogénatom.

A találmány kiterjed a vegyületek előállítására, az ezeket tartalmazó gyógyszerkészítményekre, és szelektív nem-peptid delta-opioid agonistaként, különböző fájdalmi állapotok kezelésére szolgáló gyógyszerkészítmények előállítására.

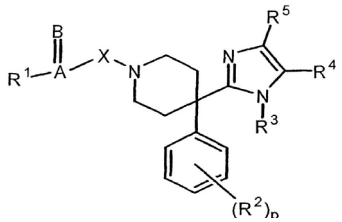

(I)

**(51)** ***C07H 7/033*** *(2006.01)*
***C07D 307/20*** *(2006.01)* **(13) A2**

**(21) P 04 00339** **(22) 2004.02.03.**

(71) IVAX Gyógyszerkutató Intézet Kft., Budapest (HU)

(72) Dr. Bodor, Nicholas, Bal Harbour, Florida (US);
dr. Kuszmann János, Budapest (HU);
dr. Medgyes Gábor, Budapest (HU);
Boros Sándor, Sződ-Nevelek (HU)

**(54) Eljárás poliszulfatált uronsav-glikozidok és sóik előállítására**

(57) A találmány tárgya eljárás az (IA) és (IB) általános képletű poliszulfatált glikozidok – ahol M' hidrogén-, alkálifém- vagy alkáliföldfém-atomot, M pedig alkálifém- vagy alkáliföldfém-atomot jelent – előállítására, amely abban áll, hogy

c) egy (IA) általános képletű vegyület előállítására valamely (IX) általános képletű, ahol M' hidrogén-, alkálifém- vagy alkáliföldfém-atomot jelent, glikozidot , vagy

d) egy (IB) általános képletű vegyület előállítására valamely (XII) általános képletű, ahol $R^X$ jelentése hidrogénatom, $C_{1-4}$ alkilcsoport vagy alkálifém-, illetve alkáliföldfém-atom, glikozidot

szulfatálnak, a szulfatált terméket sóvá alakítják, majd adott esetben karbonsavészter csoportját lúgos hidrolízisnek vetik alá, és a kapott, M' helyén alkálifém- vagy alkáliföldfém-atomot tartalmazó (IA) vagy (IB) általános képletű vegyületből kívánt esetben felszabadítják az M' helyén hidrogénatomot tartalmazó (IA) vagy (IB) általános képletű vegyületet.

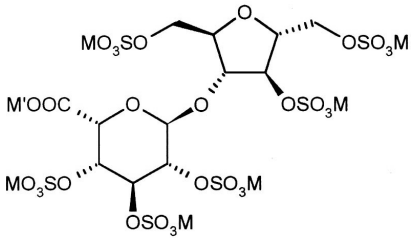

(IA)

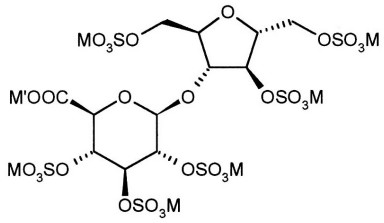

(IB)

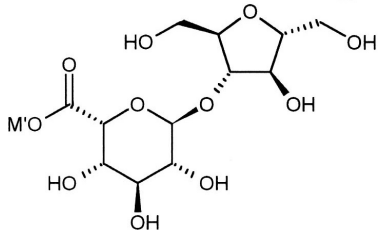

(IX)

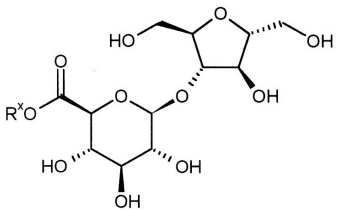

(XII)

(51) *C07H 11/00* *(2006.01)*
*A61K 31/7016* *(2006.01)*
*A61K 31/702* *(2006.01)*
*A61K 31/7024* *(2006.01)*
*A61P 11/06* *(2006.01)*
*A61P 29/00* *(2006.01)*
*C07H 3/04* *(2006.01)*
*C07H 3/06* *(2006.01)* **(13) A2**

**(21) P 04 01553** **(22) 2004.08.05.**

(71) IVAX Gyógyszerkutató Intézet Kft., Budapest (HU)

(72) dr. Kuszmann János 20%, Budapest (HU);
dr. Medgyes Gábor 20%, Budapest (HU);
dr. Nicholas Bodor 20%, Bal Harbour, Florida (US);
dr. Kurucz István 10%, Budapest (HU);
Török Katalin 10%, Budapest (HU);
dr. Tóth Szilveszter 7%, Cegléd (HU);
Csillikné Perczel Viola 5%, Budapest (HU);
Haskáné dr. Salamon Cecilia 5%, Budapest (HU);
dr. Nagy Zoltán 3%, Budapest (HU)

**(54) Szulfatált oligoszacharidok és alkalmazásuk**

(57) A találmány szulfatált oligoszacharidokra, közelebbről szulfatált oligoszacharidok új gyógyászati alkalmazására vonatkozik.

A találmány tárgya szulfatált oligoszacharidok alkalmazása emlősök légúti gyulladásos megbetegedéseinek – beleértve az asztmát és az asztmával kapcsolatos betegségeket – megelőzésére, kezelésére vagy tüneteinek enyhítésére szolgáló gyógyszerkészítmények előállítására.

A találmány (IA), (IB) és (IC) általános képletű vegyületekben $R^1$–$R^{11}$ közül legalább az egyik hidrogénatomot alkil-, aril-, aralkil vagy $-SO_3M$ általános képletű csoportot jelent (mely utóbbiban M jelentése gyógyászatilag elfogadható kation), azzal a megkötéssel, hogy $R^1$–$R^{11}$ egyidejűleg csak $-SO_3M$ csoporttól eltérő jelentésű lehet, vagy az $R^1$–$R^{11}$ helyettesítők legalább 50%-a $-SO_3M$ csoportot jelent.

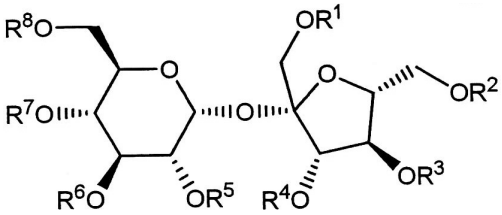

(IA)

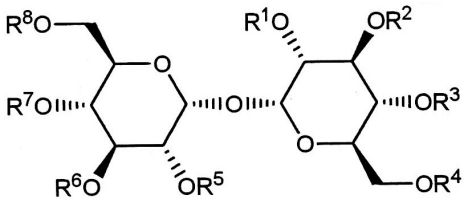

(IB)

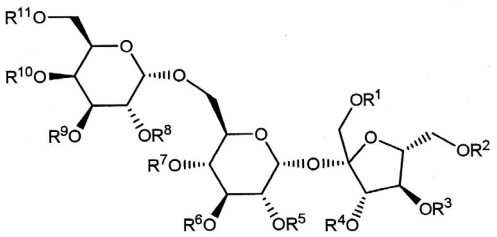

(IC)

(51) *C07H 15/04* *(2006.01)*
*A61K 31/7028* *(2006.01)*
*A61P 37/02* *(2006.01)*
*C07H 15/10* *(2006.01)*
*A61P 37/06* *(2006.01)*
*A61P 43/00* *(2006.01)* **(13) A2**

**(21) P 05 00127** **(22) 2002.08.14.**

(71) Daiichi Suntory Pharma Co., Ltd., Tokió (JP);
National Center of Neurology and Psychiatry, Tokió (JP)

(72) Yamamura, Takashi, Tokió (JP);
Miyake, Sachiko, Saitama (JP)

**(54) Új glikolipid és az ezt hatóanyagként tartalmazó gyógyszer autoimmun betegség ellen**

(30) 2001-247055 2001.08.16. JP

(86) PCT/JP 02/08280 (87) WO 03/016326

(74) ifj. Szentpéteri Ádám, S.B.G. & K. Szabadalmi Ügyvivői Iroda, Budapest

(57) A találmány tárgya glikolipid, ami jól használható autoimmun betegségek kezelésében, valamint egy ezt hatóanyagként tartalmazó gyógyszerkészítmény, autoimmun betegségek ellen. Azaz a találmány tárgya a (I) általános képletű glikolipid, amiben $R^1$ jelentése aldopiranóz csoport, $R^2$ jelentése hidrogénatom vagy hidroxicsoport, $R^3$ jelentése $-CH_2-$, $-CH(OH)-CH_2-$ vagy $-CH=CH-$, $R^4$ jelentése hidrogénatom vagy $CH_3$ csoport, x értéke nulla és 35 között van, y és z jelentése egész szám, amik kielégítik a következő feltételt: y + z = nulla és három között van.

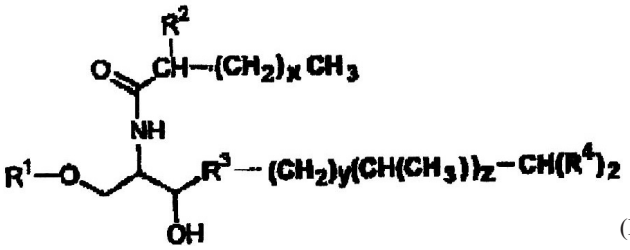

(I)

(51) *C07H 17/02* *(2006.01)*
*A61K 31/7052* *(2006.01)*
*A61P 37/00* *(2006.01)* **(13) A2**

**(21) P 05 00539** **(22) 2002.02.04.**

(71) Corixa Corporation, Seattle, Washington (US)

(72) Johnson, David A., Hamilton, Montana (US);
Baldridge, Jory R., Victor, Montana (US);
Sowell, Greg, Bothell, Washington (US);
Cluff, Christopher W., Hamilton, Montana (US)

**(54) Immuneffektor hatású új 2-dezoxi-2-amino-3-D- glükopiranáz-származékok**

(86) PCT/US 02/03580 (87) WO 03/065806

(74) Frankné dr. Machytka Daisy, Gödölle, Kékes, Mészáros & Szabó Szabadalmi és Védjegy Iroda, Budapest

(57) A találmány (I) általános képletű vegyületekre, gyógyászatilag elfogadható sóikra és az azokat tartalmazó gyógyászati készítményekre vonatkozik

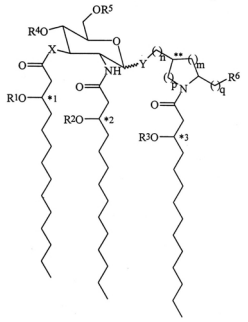

(I)

ahol a képletben

X jelentése -O- vagy -NH-csoport,
Y jelentése oxigénatom vagy kénatom,
$R^1$, $R^2$, és $R^3$ jelentése egymástól függetlenül 9-13 szénatomos acilcsoport,
$R^4$ jelentése hidrogénatom vagy $-PO_3R^7R^8$ csoport, ahol $R^7$ és $R^8$ jelentése egymástól függetlenül hidrogénatom vagy 1-4 szénatomos alifás csoport,
$R^5$ jelentése hidrogénatom, $-CH_3$ vagy $-PO_3R^9R^{10}$ csoport, ahol $R^9$ és $R^{10}$ jelentése egymástól függetlenül hidrogénatom vagy 1-4 szénatomos alifás csoport,
$R^6$ jelentése hidrogénatom, -OH, 1-4 szénatomos oxialifás csoport, $-PO_3R^{11}R^{12}$, $-OPO_3R^{11}R^{12}$, $-SO_3R^{11}$, $-OSO_3R^{11}$, $-NR^{11}R^{12}$, $-SR^{11}$, -CN, $-NO_2$, -CHO, $-CO_2R^{11}$ vagy $-CONR^{11}R^{12}$ csoport, ahol $R^{11}$ és $R^{12}$ jelentése egymástól függetlenül hidrogénatom vagy 1-4 szénatomos alifás csoport, azzal a feltétellel, hogy az $R^4$ és $R^5$ egyikének jelentése foszfortartalmú csoport, és amikor $R^4$ jelentése $-PO_3R^7R^8$ csoport, $R^5$ jelentése a $-PO_3R^9R^{10}$-csoporttól eltérő,

ahol „*1”, „*2”, „*3” és „**” királis központokat jelöl

ahol n, m, p és q jelentése egymástól függetlenül 0 és 6 közötti egész szám, azzal a feltétellel, hogy p és m összege 0-6.

---

**(51)** ***C07H 17/04*** *(2006.01)*
***A61K 31/7048*** *(2006.01)*
***A61P 11/06*** *(2006.01)*
***A61P 29/00*** *(2006.01)*
***C07D 307/20*** *(2006.01)* **(13) A2**

**(21) P 04 01552** **(22) 2004.08.05.**

(71) IVAX Gyógyszerkutató Intézet Kft., Budapest (HU)

(72) dr. Kuszmann János 20%, Budapest (HU);
dr. Medgyes Gábor 20%, Budapest (HU);
dr. Nicholas Bodor 20%, Bal Harbour, Florida (US);
dr. Kurucz István 10%, Budapest (HU);
Török Katalin 10%, Budapest (HU);
dr. Tóth Szilveszter 7%, Cegléd (HU);
Csillikné Perczel Viola 5%, Budapest (HU);
Haskáné dr. Salamon Cecilia 5%, Budapest (HU);
dr. Nagy Zoltán 3%, Budapest (HU)

**(54) Poliszulfatált glikozidok és sóik, eljárás előállításukra, alkalmazásuk és az ezeket tartalmazó gyógyszerkészítmények**

(57) A találmány az (I) általános képletű poliszulfatált glikozidokra,

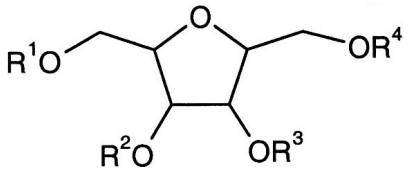


(I)

– ahol $R^1$, $R^2$, $R^3$ és $R^4$ egymástól függetlenül hidrogénatomot, $-SO_3H$, szulfatált vagy szulfatálatlan glikozil- vagy diglikozilcsoportot jelent – azzal a megkötéssel, hogy $R^1$–$R^4$ közül legalább az egyik szulfatált vagy szulfatálatlan glikozil- vagy diglikozilcsoportot jelent – továbbá azok lehetséges izomerjeire, valamint gyógyászatilag elfogadható sóira és mindezeket tartalmazó gyógyszerkészítményekre vonatkozik.

A találmány tárgyát képezi továbbá eljárás a vegyületek előállítására és a vegyületek alkalmazására emlősök légúti gyulladásos megbetegedéseinek megelőzésére, kezelésére vagy tüneteinek enyhítésére szolgáló gyógyszerkészítmények előállítására.

---

**(51)** ***C07H 17/08*** *(2006.01)*
***A61K 31/70*** *(2006.01)* **(13) A2**

**(21) P 05 00018** **(22) 2002.11.21.**

(71) Ortho-McNeil Pharmaceutical, Inc., Raritan, New Jersey (US)

(72) Henninger, Todd C., High Bridge, New Jersey (US);
Macielag, Mark J., Branchburg, New Jersey (US);
Tennakoon, Manomi A., Bridgewater, New Jersey (US);
Xu, Xiaodong, Bridgewater, New Jersey (US)

**(54) Eritromicin 6-O-acil-ketolid-származékai, előállításuk és alkalmazásuk antibakteriális szerként**

(30) 60/338,566 2001.12.05. US
60/392,513 2002.06.28. US

(86) PCT/US 02/37433 (87) WO 03/050132

(74) dr. Török Ferenc, DANUBIA Szabadalmi és Védjegy Iroda Kft., Budapest

(57) A találmány tárgya antibakteriális hatású (1) általános képletű vegyületek és előállításuk, ahol a képletben

$R^1$ hidrogénatom, halogénatom, hidroxilcsoport;
Z jelentése $-NH-(CH_2)_n-$, $-(CH_2)_n-$, $-O-(CH_2)_n-$, -NH-alkenil-, alkenil-, -O-alkenil-, -NH-C-alkinil-, alkinil- és -O-alkinil-csoport, ahol n 0 – 5;
$R^2$ hidrogénatom, aril- és heteroarilcsoport;
$R^3$ például hidrogénatom, alkil-, alkenil-, alkinil-, aril-, heteroaril-, heterociklocsoport;
$R^4$ hidrogénatom vagy hidroxilvédő csoport;
W például (a) vagy (b) általános képletű csoport, $-OR^9$, $-NR^{10}OR^{11}$, $-NR^{12}NR^{13}R^{14}$, $-NR^{15}N{=}CHR^{13a}$, $-NR^{10}NR^{11}C(O)R^{16}$-$NR^{10}$-$NR^{11}C(O)R^{17}$, $-NR^{10}$-$NR^{11}C(O)R^{18}R^{19}$, $-NR^{10}NR^{21}SO_2R^{20}$, $-SR^9$, $-CHR^{10}R^{11}$;
X és X' a kapcsolódó szénatommal együtt C=O, $C{=}NR_c$ vagy $C{=}NOR_c$, ahol $R_c$ egyebektől függetlenül hidrogénatom, alkil-, alkenil- és alkinilcsoport; és
Y és Y' a kapcsolódó szénatommal együtt C=O, -CHOH, $C{=}NR_c$ vagy $C{=}NOR_c$, ahol $R_c$ egyebektől függetlenül hidrogénatom, alkil-, alkenil- és alkinilcsoport;

vagy optikai izomerjei, enantiomerjei, diasztereomerjei, racemátjai vagy racém keverékei, vagy gyógyászatilag elfogadható sói, észterei vagy elővegyületei a fentieknek.

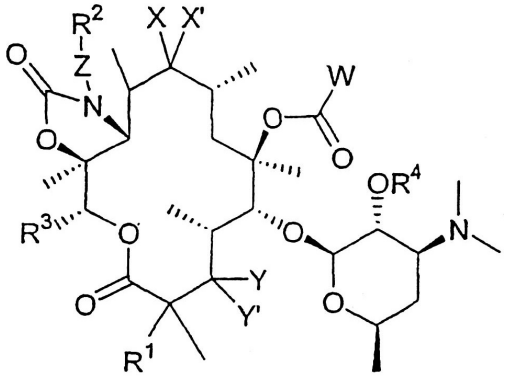


(I)

---

**(51)** ***C07J 43/00*** *(2006.01)*
***A61K 31/7048*** *(2006.01)*
***A61P 21/00*** *(2006.01)*
***C07H 17/08*** *(2006.01)* **(13) A2**

**(21) P 05 00180** **(22) 2002.01.03.**

(71) PLIVA D.D., Zágráb (HR)

(72) Mercep, Mlanden, Zágráb (HR);
Mesic, Milan, Zágráb (HR);
Tomaskovic, Linda, Zágráb (HR);
Komac, Marijana, Zágráb (HR);
Hrvacic, Boska, Velika Gorica (HR);
Markovic, Stribor, Karlovac (HR)

**(54) Immunsejt-specifikus makrolidszármazékok gyulladásgátló hatású vegyületekkel alkotott konjugátumai eljárás előállításukra és alkalmazásuk**

(30) P20010018A 2001.01.09. HR

(86) PCT/HR 02/00001 (87) WO 02/055531

(74) dr. Fehérvári Flóra, DANUBIA Szabadalmi és Védjegy Iroda Kft., Budapest

(57) A találmány tárgya az (I) általános képletű vegyületek, sóik és szolvátjaik, a képletben

M jelentése makrolid alegység, amely gyulladásos sejtekben akkumulációs tulajdonságot mutat,

A jelentése gyulladásgátló alegység, amely lehet szteroid vagy nemszteroid és

L jelentése egy, az M és A egységeket összekapcsoló lánc, továbbá ezen vegyületek előállítása. A vegyületek javított terápiás hatással rendelkeznek gyulladásos betegségek és állapotok kezelésében.

A találmány kiterjed a fenti vegyületeket tartalmazó gyógyszerkészítményekre.

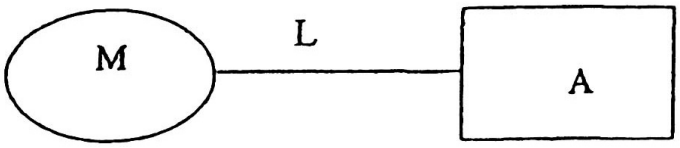


(I)

---

**(51)** ***C07K 14/245*** *(2006.01)*
***C07K 14/32*** *(2006.01)*
***C12N 15/31*** *(2006.01)* **(13) A1**

**(21) P 06 00525** **(22) 1999.08.10.**

(71) Mycogen Corporation, San Diego, California (US)

(72) Schnepf, H. Ernest, San Diego, California (US);
Narva, Kenneth E., San Diego, California (US);
Stockhoff, Brian A., San Diego, California (US);
Finstad Lee, Stacey, San Diego, California (US);
Walz, Mikki, Poway, California (US);
Sturgis, Blake, Solana Beach, California (US)

**(54) Peszticid toxinok és gének Bacillus laterosporus törzsekből**

(30) 60/095,955 1998.08.10. US
60/138,251 1999.06.08. US

(86) PCT/US 99/17944 (87) WO 00/09697

(74) ifj. Szentpéteri Ádám, S.B.G. & K. Budapesti Nemzetközi Szabadalmi Iroda, Budapest

(57) A találmány tárgyát nem emlős kártevők, és főleg növényi kártevők gátlásában használható anyagok és módszerek képezik. A találmány tárgyát új, Bacillus laterosporus izolátumokból kinyerhető, a nyugati kukorica gyökérféreg ellen aktív rovarirtó toxinok és toxint kódoló gének képezik. A találmány szerinti toxinok közé tartoznak a hőérzékeny, oldható toxinok, amiket a szóban forgó Bacillus laterosporus törzsek tenyészeteinek felülúszójából kaphatnak meg. A találmány szerinti toxinok közé tartoznak még az ezekből a törzsekből kapható kisebb, hőérzékeny toxinok is.

---

**(51)** ***C08G 63/08*** *(2006.01)*
***A61K 47/48*** *(2006.01)*
***C08G 63/64*** *(2006.01)*
***C08G 69/10*** *(2006.01)* **(13) A2**

**(21) P 05 00108** **(22) 2000.01.26.**

(71) Societe de Conseils de Recherches et d'Applications Scientifiques, S.A.S, Párizs (FR);
Poly-Med Inc., Anderson, South Carolina (US)

(72) Shalaby, Shalaby W., Anderson, South Carolina (US);
Jackson, Steven A., Holliston, Massachusetts (US);
Moreau, Jacques-Pierre, Upton, Massachusetts (US)

**(54) Biológiailag lebontható poliészterek és bioaktív polipeptidek ionos molekula-konjugátumai**

(30) 09/237,405 1999.01.26. US

(86) PCT/US 00/01753 (87) WO 00/43435

(74) dr. Molnár István, DANUBIA Szabadalmi és Védjegy Iroda Kft., Budapest

(57) A találmány tárgya egy poliészter, amely egy vagy több szabad -COOH- csoportot tartalmaz és esetében a karboxil-hidroxil végcsoportok aránya egynél több, ahol a poliészter elemeit az L-tejsav, D-tejsav, DL-tejsav, almasav, citromsav, ε-kaprolakton, p-dioxanon, ε-kapronsav, alkilén-oxalát, cikloalkilén-oxalát, alkilén-szukcinát, β-hidroxibutirát, helyettesített vagy helyettesítetlen trimetilén-karbonát, 1,5- dioxepan-2-on, 1,4-dioxepan-2-on, glikolid, glikolsav, L-laktid, D-laktid, DL-laktid, mezo-laktid és ezek optikailag aktív izomerjei, racemátjai vagy kopolimerei közül választják, feltéve, hogy a citromsav, ε-kaprolakton és a glikolid elemei a poliészternek. A találmány tárgya továbbá egy olyan poliészter, ahol a borkősav is eleme a poliészternek. A találmány olyan készítményekre is vonatkozik, amelyek az ily módon előállított biológiailag lebontható poliészterekből és az ahhoz ionosan konjugált egy vagy több legalább egy hatékony ionkötő amincsoporttal rendelkező bioaktív polipeptidekből állnak.

---

**(51)** ***C09D 11/00*** *(2006.01)*
***C09K 11/77*** *(2006.01)* **(13) A1**

**(21) P 03 02789** **(22) 2003.08.29.**

(71) Állami Nyomda Rt., Budapest (HU)

(72) dr. Székelyhidi Lajos, Remeteszőlős (HU);
Darvasi Attila, Nagykovácsi (HU);
Imre Géza, Fót (HU)

**(54) Ultraibolya és infravörös tartományban gerjeszthető bifluoreszcens nyomdafestékek és eljárás előállításukra**

(74) Somlai Mária, S.B.G. & K. Szabadalmi Ügyvivői Iroda, Budapest

(57) A találmány tárgya ultraibolya és infravörös tartományban gerjeszthető bifluoreszcens nyomdafestékek, amelyek tartalmaznak

a) rövid hullámhosszú UV-sugárral gerjeszthető szerves lantanida komplex pigmentet,

b) infravörös sugárral gerjeszthető anti-Stokes pigmentet, és

c) egy megfelelő ofszet kötőanyagot,

ahol a pigmentek összmennyisége a festékek összmennyiségére vonatkoztatva legfeljebb 25 t% és a pigmentek legalább 95 t%-ának részecskeméretе kisebb mint 30 μm.

A találmány tárgya továbbá eljárás a nyomdafesték előállítására oly módon, hogy a pigmenteket az ofszet kötőanyaggal ismert módon homogenizálják.

A találmány szerinti nyomdafestékek szabad szemmel látható fényemisszióval rendelkeznek és papír és műanyag hordozók biztonságtechnikai célra történő nyomtatására alkalmazhatók.

---

**(51)** ***C12M 1/40*** *(2006.01)*
***C12N 11/00*** *(2006.01)* **(13) A1**

**(21) P 04 00408** **(22) 2004.02.10.**

(71) (72) Szabó Bálint, Budapest (HU)

**(54) Makromolekulák kémiai módosítására alkalmas rétegelt gél mikrostruktúra**

(57) A találmány egy makromolekulák több lépésben történő gyors kémiai módosítására alkalmas mikroszkopikus eszköz. Az egyes kémiai lépéseket különböző enzimek végzik, melyek vékony (néhány mikrométerestől néhány nanométeresig terjedő) gél rétegekben vannak lokalizálva. A vizes gél rétegek egymásra vannak rétegezve. A rétegek síkjára merőlegesen, a rétegeken keresztül haladnak a módosítandó makromolekulák elektromos tér vagy hidrodinamikai nyomás hatására. Ily módon annyi kémiai lépés végezhető el rajtuk, ahány rétegen keresztülhaladnak. Az eszköz sebessége a rétegek vastagságának csökkentésével fokozható. Alkalmazható biológiai makromolekulák: DNS, RNS, fehérjék gyors, több lépéses biokémiai módosítására, átalakítására kis mennyiségű makromolekula esetén is. Integrálható biokémiai microchipek egyéb elemeivel.

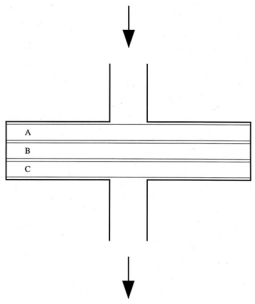


1. ábra

**(51)** ***C23C 16/00*** *(2006.01)*
***C01B 31/04*** *(2006.01)*
***C23C 16/26*** *(2006.01)*
***C23C 16/27*** *(2006.01)*
***C01B 31/06*** *(2006.01)* **(13) A1**

**(21) P 04 01509** **(22) 2004.07.27.**

(71) MTA Műszaki Fizikai és Anyagtudományi Kutató Intézet 50%, Budapest (HU);
MTA Kémiai Kutatóközpont, Kémiai Intézet (KKKI) 30%, Budapest (HU);
Budapesti Műszaki és Gazdaságtudományi Egyetem 20%, Budapest (HU)

(72) Pető Gábor 1/6%, Budapest (HU);
Kováchné Csorbai Hajnalka 1/6%, Érd (HU);
Karacs Albert 1/6%, Budapest (HU);
Kovách Gergely 1/10%, Érd (HU);
dr. Kálmán Erika 1/10%, Budapest (HU);
dr. Deák Péter 1/10%, Budapest (HU);
dr. Molnár György 1/10%, Budapest (HU);
dr. Hárs György 1/10%, Budapest (HU)

**(54) Korrózív kémiai közegben ellenálló gyémánt-gyémántszerű szén védőrétegrendszer és előállítása**

(74) Honty László, Budapest

(57) A találmány szerinti (1) polikristályos CVD gyémántrétegből és a (2) főként gyémántszerű szerkezetű nanoméretű összetapadt térbeli alakzatokat tartalmazó rétegből álló vékonyrétegrendszer tűlyukmentes fedettségű, kémiai hatásnak fokozottan ellenálló bevonatrendszert képez. (1. ábra)

Az 1 és 2 rétegek együttes vastagsága kisebb 500 nm-nél. A találmány szerinti rétegrendszer előnyösen egyesíti a kétféle, alapjaiban különböző rétegleválasztási módszerből adódó eltérő szerkezetű szénmódosulatok tulajdonságait, anyagi azonosságuk szerkezeti integritást biztosít, és kiküszöböli az eltérő anyagú multirétegek problémáit. Így az alkotó rétegek addíciója alapján elvárható védőképesség többszörösét eredményező védőréteget hoznak létre.

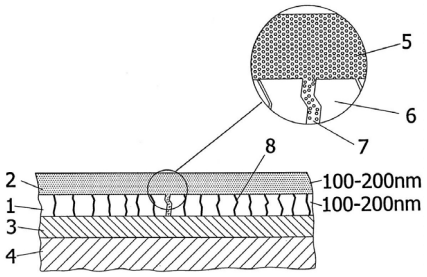


1. ábra

D – SZEKCIÓ
TEXTIL, PAPÍR

**(51)** ***D06M 13/292*** *(2006.01)*
***D06M 13/41*** *(2006.01)* **(13) A1**

**(21) P 03 03776** **(22) 2003.11.19.**

(71) MERANT Bt., Debrecen (HU)

(72) Vincze, Marton Antoniu 80%, Temesvár (RO);
Rist, Atilla 20%, Augsburg (DE)

**(54) Környezetbarát égésgátló és lángmentesítő anyag előállítási módszer és összetétel**

(57) A találmány szerint az eljárás lényege, hogy tömény foszforsavat carbamiddal reagáltatnak 1:1,5-2 mol arányban, majd a keletkezett komplex foszforamidot vízzel oldják, esetenként 0,5-10% diciandiamidot adnak hozzá, és az így kapott terméket textíliák, fa és egyéb, főleg cellulóz tartalmú anyagok égés- és lángmentesítésére alkalmazzák.

**(51)** ***D21H 17/53*** *(2006.01)*
***B32B 38/08*** *(2006.01)*
***C07D 315/00*** *(2006.01)*
***C08G 18/00*** *(2006.01)*
***C08G 63/02*** *(2006.01)*
***C08G 63/06*** *(2006.01)*
***C08G 63/08*** *(2006.01)*
***C08L 67/04*** *(2006.01)*
***D21H 21/00*** *(2006.01)*
***D21H 19/28*** *(2006.01)*
***C08L 101/06*** *(2006.01)*
***C08L 101/08*** *(2006.01)*
***C09J 7/00*** *(2006.01)*
***C09J 7/04*** *(2006.01)*
***C09J 131/02*** *(2006.01)*
***C09J 131/04*** *(2006.01)* **(13) A1**

**(21) P 04 00209** **(22) 2004.01.21.**

(71) (72) Lelesz Miklós 25%, Hajdúdorog (HU);
dr. Polyánszky Éva 12,5%, Szentendre (HU);
Rézművesné Bajkai Anikó 12,5%, Üllő (HU);
dr. Borda Jenő 14%, Debrecen (HU);
dr. Zsuga Miklós 14%, Debrecen (HU);
dr. Bodnár Ildikó 8%, Nyírmada (HU);
dr. Kéki Sándor 8%, Debrecen (HU);
dr. Deák György 6%, Debrecen (HU)

**(54) Biológiailag lebomló, papírbevonó anyagok és eljárás előállításukra**

(57) Biológiailag lebontható politejsav és kaprolakton alapú kopolimerek és blokk kopolimerek szintézise termikus és mikrohullámú aktiválással. Uretán típusú multiblokkkopolimerek előállítása kopolimerekből és a blokk-kopolimerekből toluilén-diizocianát láncösszekötővel és polietilén-glikol lágyító szegmensekkel. A kopolimerek, blokkkopolimerek és az uretánok papírragasztóként, vízhatlan papírfelületbevonó anyagként és csomagolóipari fóliaként használhatók.

F – SZEKCIÓ
MECHANIKA, VILÁGÍTÁS, FŰTÉS

**(51)** ***F01B 29/12*** *(2006.01)* **(13) A1**

**(21) P 04 02464** **(22) 2004.11.30.**

(71) (72) Svoren Péter, Budapest (HU)

**(54) Modern gőzgép**

(57) A találmány modern gőzgép, amely a longitudinális mozgást forgómozgássá alakítja át úgy, hogy a dugattyúrúd (1) nem lép ki a tengelye vonalából szemben a hagyományos gőzgépekkel. A találmány lényege, hogy a dugattyúhíd (1) elfordulhat a dugattyúban (2), az elforgást a keretben (6) lévő végtelenített V alak (8) sarkain a zárszerkezet (9) segítségével azonos irányban a benne közlekedő kocsi (7), amely a koronghoz (5), ami pedig a dugattyúrúdhoz (1) csatlakozik, valósítja meg. A hengerben (12) a híd (11) hosszirányban elmozoghat, a henger (12) már csak a forgómozgást továbbítja a meghajtandó résznek, a hengerre (12) illeszkedő két egyforma hullámos szélű korong (13) mozgatja a szelepirányító dugattyúkat a szelepirányító mérlegkarja közvetítésével, a szelepirányító dugattyúk hidraulikusan vezérlik a szelepnyitó dugattyúkat, a

szelep hidraulikus dugattyúi közvetítésével szabályozza a gőz be- és kiáramlását, ezáltal biztosítja a találmány folyamatos működését.

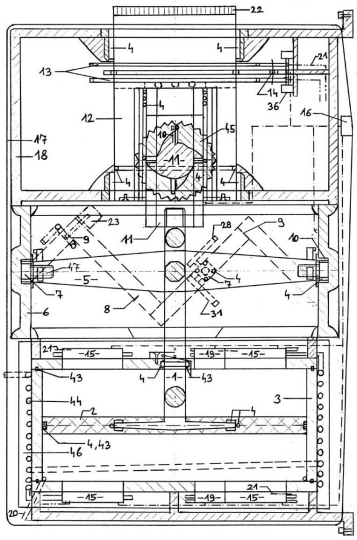

1. ábra

**(51)** ***F02B 75/32*** *(2006.01)* **(13) A1**

**(21) P 05 00122** **(22) 2005.01.25.**

(71) (72) Kulcsár Sándor Gábor, Debrecen (HU)

**(54) Többfunkciós forgattyús hajtóművű belső égésű motor, növelt mechanikai hatásfokkal, osztatlan főtengellyel, változtatható sűrítési aránnyal, a dugattyú és a főtengely közötti kiegyenlített különleges kapcsolattal**

(57) Többfunkciós forgattyús hajtóművű belső égésű motor, növelt mechanikai hatásfokkal, osztatlan főtengellyel, változtatható sűrítési aránnyal, a dugattyú és a főtengely körötti kiegyenlített különleges kapcsolattal.

A találmány belső égésű motorok mechanikai hatásfokának növelésére szolgál, amelynek a forgattyús hajtóműve úgy van kialakítva, hogy van egy segédkarja (15), amelyen rajta van a hajtó fogaskerék (4) és a hajtott fogaskerék (6), a végén pedig tolattyú (11) van. A találmány lényege, hogy a hajtókar (2) nem a főtengely forgattyús karjához (1) kapcsolódik, hanem a közbeiktatott hajtó fogaskerékhez (4), amelyet a hajtott fogaskerék (6) vezérel. A hajtott fogaskerék (6) a motorházhoz (8) rögzített fogasléchez (5) kapcsolódik. A segédkar (15) úgy van kialakítva, hogy az egyik vége a főtengely forgattyús karjához (1) kapcsolódik, a másik végén a tolattyú (11) végzi a segédkar megvezetését. A tolattyú (11) a tolattyúvezetőben (9) ide-oda mozog. A tolattyú által összenyomott légnemű anyag és az acélrugó (12) segítségével végzi a lengő tömegek kiegyenlítését, az üzemanyag-levegő keverék elősűrítését. A tolattyúvezető (9) elforgatható excenteres tengellyel (7) kapcsolódik a motorházhoz, ez lehetővé teszi a motor sűrítési arányának változtatását.

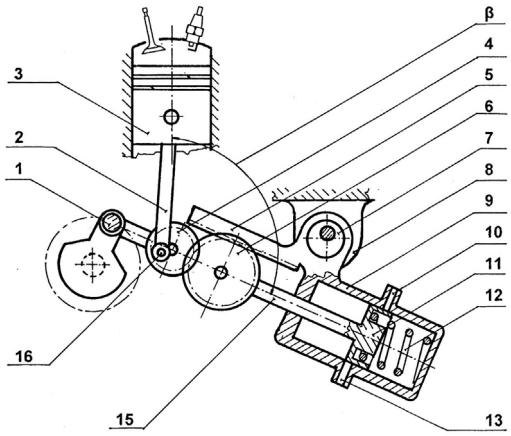


1. ábra

**(51)** ***F16N 7/30*** *(2006.01)*

***C10L 1/10*** *(2006.01)* **(13) A1**

**(21) P 04 00395** **(22) 2004.02.09.**

(71) (72) Farkas Kálmán Károly, Kisújszállás (HU)

**(54) Multifunkciós motortisztító és fogyasztáscsökkentő folyadék belső égésű motorokhoz, alkalmazásuk, és eljárás ezek előállítására**

(74) Pintz György, Pintz és Társai Szabadalmi és Védjegy Iroda, Budapest

(57) A találmány tárgya multifunkciós motortisztító és fogyasztáscsökkentő folyadék belső égésű motorokhoz, amely javítja a motor működését és teljesítményét elsősorban a következő célokkal:

– káros emisszió csökkentése a kipufogó gázokban;

– a motorok élettartamának növelése (kopáscsökkentés, folyamatos motortisztántartás);

– kompresszió tűrőképesség javítása;

– kondenzvíz oldás növelése;

– halkabb üzemmód;

– kipufogó szagok megszűntetése, illetve enyhítése;

– motor üzemhőjének javítása;

– a kipufogók és katalizátorok védelme;

– a fogyasztás leszorítása;

– dermedésgátlás (dermedéspont-csökkentés, ülepedésgátlás), vagyis a jobb működőképesség kis hőmérsékleteken);

de ide sorolhatók a habgátlás és zavarossági pont módosítása is.

A nevezett folyadék különböző gyúlékony szerves oldószereket, elsősorban acetont vagy etanolt, továbbá naftalint, kámfort és parfümolajat, és kívánt esetben petróleumot, fehérolajat (műszerolajat), adott esetben káliumszappant és kálium-hidroxidot tartalmaz, a megadott oldószerek arányát az egyes feladatokhoz igazítva.

A találmány foglalkozik a nevezett folyadékkeverék előállításával, továbbá alkalmazásával adalékanyagként üzemanyagokhoz 0,01–3,5 tömeg% arányban, az elérendő feladatoktól függően.

G – SZEKCIÓ
FIZIKA

**(51)** ***G01D 3/024*** *(2006.01)*

***G01D 5/26*** *(2006.01)* **(13) A1**

**(21) P 05 00236** **(22) 2005.02.23.**

(71) (72) Vass Miklós, Budapest (HU)

**(54) Helyzetvezérlő eszköz**

(74) Szuhai Elemér, DANUBIA Szabadalmi és Védjegy Iroda Kft., Budapest

(57) A találmány helyzetvezérlő eszköz, legalább hat szabadságfokú mozgatásra alkalmas fogantyúval, a fogantyún kialakított referenciaeszközökkel és ezek helyzetét mérő jeladókkal, amely fogantyú (2) referenciaeszközei pont jellegűek, a három dimenzióban egyenesen mozgatható, billenthető és elfordítható fogantyún (2) három referenciapont (4, 5, 6) van egy háromszögletű, irányvektor (12*) talpsíkját (12) meghatározó elrendezésben kialakítva, mindegyik referenciaponttal (4, 5, 6) legalább három rögzített, különböző helyzetű, helyzetmérő jeladó/jelvevő (7.1–7.9) vagy legalább három más távolságadó van funkcionális kapcsolatban.

A találmány másrészt helyzetvezérlő eszköz, legalább három szabadságfokú mozgatásra alkalmas fogantyúval, a fogantyún kialakított referenciaeszközzel és a referenciaeszköz helyzetét mérő jeladókkal, amely fogantyú (2) egy vagy több referenciaeszköze pont jellegű, a három dimenzióban mozgatható fogantyún (2) egy vagy két referenciapont (4, 5, 6) van kialakítva, mindegyik referenciaponttal (4, 5, 6) legalább három rögzített, különböző helyzetű, helyzetmérő jeladó/jelvevő (7.1–7.9) vagy legalább három más távolságadó van funkcionális kapcsolatban.

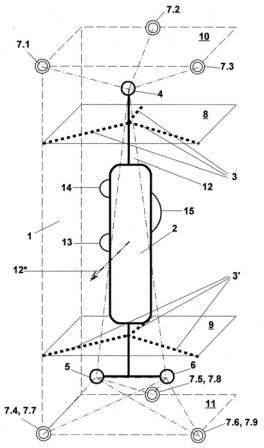


1. ábra

**(51)** ***G01F 9/00*** *(2006.01)*
***G07C 5/10*** *(2006.01)* **(13) A1**
**(21) P 05 00077** **(22) 2005.01.18.**
(71) (72) Rozsos Ferenc, Nyíregyháza (HU)
**(54) Eljárás és berendezés belső égésű motoros gépjármű vagy munkagép tüzelőanyagának szabálytalan vételezésének megállapítására**
(74) dr. Antalffy-Zsiros András, DANUBIA Szabadalmi és Védjegy Iroda Kft., Budapest

(57) A találmány tárgya eljárás belső égésű motoros gépjármű vagy munkagép tüzelőanyagának szabálytalan vételezésének megállapítására, amelynek során a gépjármű üzemelési paraméterei alapján az indokolt tüzelőanyag-fogyasztást meghatározzák, a tüzelőanyagnak a tüzelőanyag-tartályban tárolt mennyiségét legalább időszakosan mérik, és ezzel a tüzelőanyag-fogyást meghatározzák, a tartályból vételezett tüzelőanyag-mennyiség illetve térfogat és a meghatározott fogyasztás alapján a vételezett mennyiséget elfogadhatónak vagy túlzottnak minősítik. Az eljárás során újszerű módon a tüzelőanyag-tartály és a motor égéstere közötti teljes tüzelőanyag-szállítási útvonal sértetlenségét folyamatosan figyelik, és a tüzelőanyag-tartályban tárolt tüzelőanyag mennyiségét a gépjármű mérőrendszerétől függetlenítve mérik.

A találmány tárgya továbbá az eljárást megvalósító berendezés is, amely tüzelőanyag-tartályhoz csatlakoztatott szintérzékelőt, vezérlő fokozatot, időzítő fokozatot és kiértékelő fokozatot, továbbá újszerűen fordulatszámmérő fokozatot, kipufogógázhőmérséklet-mérő fokozatot, leadott teljesítménymérő fokozatot, nyomásesés-érzékelő fokozatot tartalmaz.

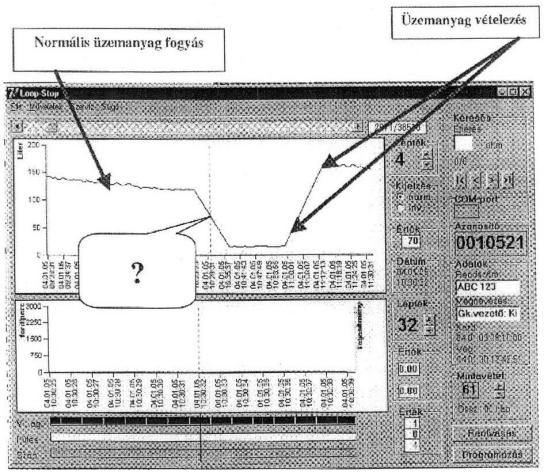


2. ábra

**(51)** ***G01F 23/28*** *(2006.01)*
***G01F 23/296*** *(2006.01)* **(13) A1**
**(21) P 04 02411** **(22) 2004.11.22.**
(71) VEGA Grieshaber KG, Wolfach (DE)
(72) Ohmayer, Gerd, Haslach (DE)
**(54) Berendezés töltési szint mérésére, rezgőtest és kiegyenlítő test töltési szint mérésére szolgáló berendezéshez, valamint ehhez való hajtó- és/vagy vevőberendezés**
(30) 102004 009495.0 2004.02.27. DE
(74) Kis-Kovács Annemarie, DANUBIA Szabadalmi és Védjegy Iroda Kft., Budapest

(57) A találmány tárgya töltési szint mérésére szolgáló berendezés, amelynek két, egymásban elrendezett rezgőteste (2, 3) van. A belső rezgőtest (3) belső terében (32) kiegyenlítő test (5) van elrendezve. A kiegyenlítő testnek (5) egy legalább részben rugalmas szakasza (52) van, amelynek külső átmérője feszültségmentes állapotban nagyobb, mint a belső tér (32) belső átmérője (dgi). Ezáltal a kiegyenlítő test (5) és a belső rezgőtest (3) között megfelelő kapcsolat jön létre és egyben a kiegyenlítő test (5) elállítódása megakadályozható. A kiegyenlítő test (5) utólagos állításához külső menettel (51) van ellátva, amely a belső tér (32) belső menetével (33) van kapcsolatban. A kiegyenlítő test (5) állításához rés van kiképezve, amely egy nyíláson (6) keresztül hozzáférhető, amely hátrafelé irányítva a töltési szint mérésére szolgáló berendezésnek egy hajtó- és/vagy vevőberendezést is magába foglaló komponensein vezet át.

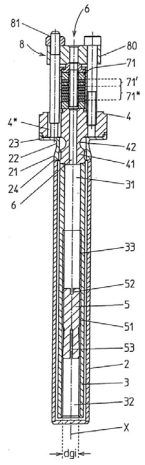


1. ábra

**(51)** ***G01M 3/16*** *(2006.01)*
***B65D 90/50*** *(2006.01)* **(13) A1**
**(21) P 04 02459** **(22) 2004.11.30.**
(71) H. Vils AG, Wil (CH)
(72) Varga, László 40%, Glattburg (CH);
dr. Kalafszky László 30%, Budapest (HU);
Tóth Imre 30%, Budapest (HU)
**(54) Rendszer anyagtárolásra szolgáló teret határoló, a belső felén bevonattal ellátott fal vagy/és a bevonat meghibásodásának észlelésére, valamint eljárás a rendszer előállítására**
(74) Kovári György, ADVOPATENT Szabadalmi és Védjegy Iroda, Budapest

(57) A találmány anyagtárolásra szolgáló teret határoló, a belső felén bevonattal ellátott fal vagy/és a bevonat meghibásodásának észlelésére szolgáló rendszerre, valamint a rendszer előállítására szolgáló eljárásra vonatkozik.

A rendszernek a bevonatba ágyazott jelzőszerkezete, valamint a jelzőszerkezettel működési kapcsolatban álló jelzőberendezése van, és az a lényege, hogy a bevonat (2) olyan, közvetve vagy közvetlenül a fal (1) belső felületéhez rögzített figyelőréteggel (14) rendelkezik, amely a jelzőberendezéssel (11) egymástól függetlenül működési kapcsolatban álló jelzőszerkezetrészekkel ellátott figyelőrétegrészekből (14) áll. Mindegyik figyelőrétegrészben (14) a jelzőszerkezetrész pórusos, hajlékony hordozórétegre felvitt elektromos vezetőképességgel rendelkező anyagból van kialakítva, amely hordozóréteg utószilárduló, műgyanta kötőanyagú lamináló anyaggal van legalább részben átitatva. Mindegyik jelzőszerkezetrész külön külön elektromos úton van az ugyancsak elektronikus rendszerű jelzőberendezéshez (11) csatlakoz-

tatva, és a figyelőrétegre (14) egy műgyantából készült, mechanikai és – adott esetben – vegyi hatásokkal szembeni ellenálló képességgel rendelkező fedőréteg (15) van felhordva.

Az eljárás során jelzőszerkezetet tartalmazó bevonatot készítenek, és a jelzőszerkezetet egy jelzőberendezéssel összekapcsolják. Az eljárás lényege, hogy a fal (1) belső felülete mentén a jelzőszerkezetet tartalmazó figyelőréteget (14) alakítanak ki oly módon, hogy egymástól különálló, legalább az egyik felületükön elektromos vezetőképességű anyagból készült jelzőszerkezetrészekkel ellátott, elektromos kapcsolat létesítésére alkalmas, pórusokkal rendelkező, hajlékony hordozórétegre (16) felvitt figyelőrétegrészeket (14) rögzítenek közvetve vagy közvetlenül a falfelületre, amelyeket a rögzítési műveletet megelőzően vagy/és azzal egyidejűleg utószilárduló, műgyanta kötőanyagú laminálló anyaggal legalább részben átitatnak.

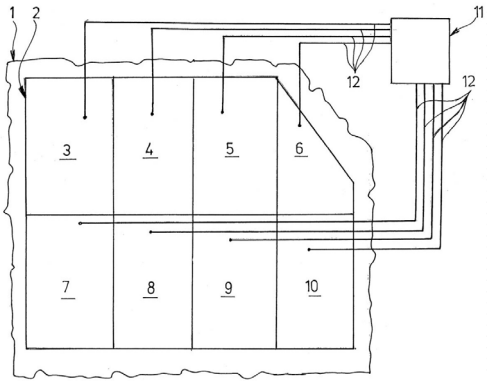


1. ábra

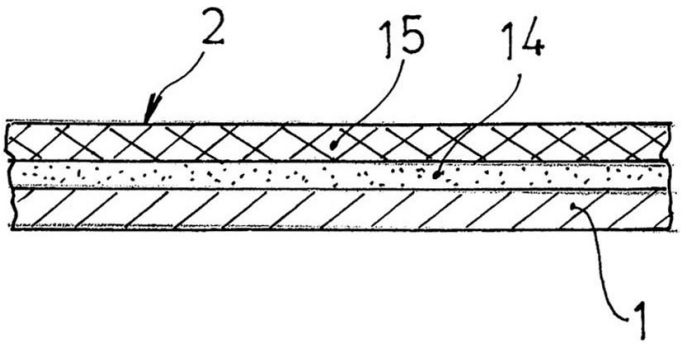


2. ábra

(51) *G01N 33/50* *(2006.01)*
*A61P 29/00* *(2006.01)*
*G01N 33/68* *(2006.01)* **(13) A2**
**(21) P 06 00450** **(22) 2001.12.21.**
(71) Reddy US Therapeutics, Inc., Norcross, Georgia (US)
(72) Pillarisetti, Sivaram, Norcross, Georgia (US);
Cahoon, Shianlen, Atlanta, Georgia (US)
**(54) Gyulladásos reakciókat moduláló vegyületek kimutatására szolgáló eljárások és készítmények**
(30) 60/259,306 2000.12.29. US
(86) PCT/US 01/50818 (87) WO 02/066978
(74) dr. Pethő Árpád, DANUBIA Szabadalmi és Védjegy Iroda Kft., Budapest

(57) A találmány tárgyát gyulladásos válaszreakciókból származó patofiziológiai állapotok kezelésére alkalmas vegyületek azonosítására szolgáló készítmények és eljárások képezik. Közelebbről, a találmány tárgyát gyulladás és gyulladással kapcsolatos betegségek kezelésére szolgáló eljárások és készítmények képezik, melyek előnyösen olyan vegyületekkel kapcsolatosak, melyek gátolják vagy blokkolják a glikált fehérje útján létrejött jelátadással kapcsolatos gyulladásos válasz indukcióját endothél sejtekben.

(51) *G02B 6/10* *(2006.01)*
*H01P 1/00* *(2006.01)*
*H01P 3/00* *(2006.01)*
*H04J 14/00* *(2006.01)* **(13) A1**
**(21) P 04 02479** **(22) 2004.12.02.**
(71) MTA Műszaki Fizikai és Anyagtudományi Kutatóintézet, Budapest (HU)
(72) dr. Hámori András 75%, Budapest (HU);
Nagy Norbert 25%, Miskolc (HU)
**(54) Eljárás többcsatornás érzékelő mérések elvégzésére integrált-optikai hullámvezető szerkezeteken**
(74) Honty László, Budapest

(57) A találmány szerinti eljárás többcsatornás érzékelőmérések elvégzését teszi lehetővé integrált-optikai hullámvezető szerkezeteken oly módon, hogy az érzékelőmérések végzése során időosztott multiplexálást alkalmazva az érzékelőelem (7) érzékelőfelületének (8) két vagy több felületeleme kerül megvilágításra, a detektált értékeket pedig a multiplexálásnak megfelelően két vagy több csatornán tárolják a mérésvezérlő adatgyűjtő rendszerben (10).

Példaként: optikai hullámvezető fénymódos spektroszkópiai (OWLS) mérések esetén az érzékelőmérés végzésekor időosztott multiplexálást alkalmazva az érzékelőelem (7) érzékelőfelületének (8) két vagy több felületeleme kerül megvilágításra, a detektált értékeket pedig, a multiplexálásnak megfelelően, két vagy több csatornán tárolják a mérésvezérlő adatgyűjtő rendszerben (10). A találmány szerinti eljárás segítségével egy érzékelőmérés elvégzéséhez szükséges mérési folyamat során az érzékelőelem (7) érzékelőfelületének (8) két vagy több, különbözően kialakított felületelemén egy időben végezhetnek érzékelő méréseket, melyeket a kiértékeléskor az adott felületelem tulajdonságának megfelelően, pl. referencia- ill. mérőcsatornaként használhatnak fel. A találmány szerinti eljárás lehetővé teszi a módszer érzékenységét nagymértékben növelő differenciális kiértékelés alkalmazását.

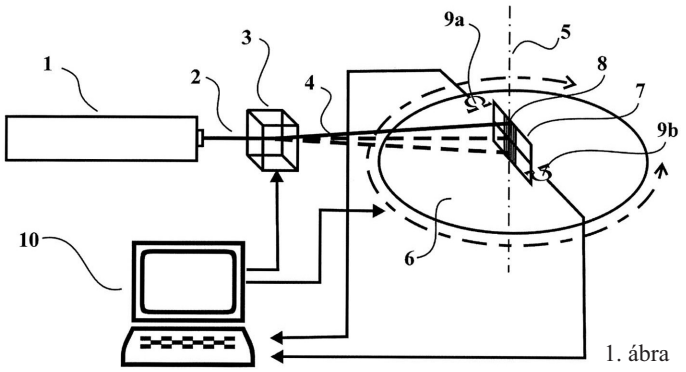


1. ábra

(51) *G06F 17/30* *(2006.01)* **(13) A1**
**(21) P 06 00518** **(22) 2000.06.14.**
(71) International Business Machines Corporation, Armonk, New York (US)
(72) Yoshida, Yoichi, Tokyo (JP);
Ohkado, Akira, Yokohama-shi, Kanagawa (JP);
Kawase, Satoshi, Tokyo (JP)
**(54) Információfeldolgozási eljárás, információterminált támogató szerver, együttműködési rendszer, és információfeldolgozási programot tároló adathordozó**
(30) 11/170197 1999.06.16. JP
(86) PCT/GB 00/02311 (87) WO 00/077661
(74) dr. Köteles Zoltán, S.B.G. & K. Budapesti Nemzetközi Szabadalmi Iroda, Budapest

(57) Eljárás, szoftver és rendszer egy együttműködő kliens viselkedésének kontextusnak megfelelő megváltoztatásához egy interneten való együttműködés során. Egy felhasználói oldal böngészője egy HTTP kérelmet küld a webszervernek (140) a információterminál-támogató szerveren (110) keresztül. Ezután, a kérésre válaszolva, a webszerver (140)

kontextust küld a felhasználói oldal webböngészőjének (131) a információterminál-támogató szerveren (110) keresztül. A információterminál-támogató szerver (110) ellenőrzi a kontextus tartalmát, és amikor megállapítja, hogy egy meghatározott feltétellel egyezik, akkor egy parancsot illeszt a kontextusba. A parancsbeillesztés nélküli kontextust elküldik a felhasználói oldal webböngészőnek (131), és a paranccsal beillesztett kontextust elküldik a ügyintézőoldal webböngészőjének (131). A ügyintézőoldal információterminál (130) kliensprogramja (135) elolvassa a beágyazott parancsot az API segítségével, amellyel a webböngésző rendelkezik, és elvégzi a feldolgozást azért, hogy a parancs tartalmának megfelelően megtiltsa az űrlap megtekintését, az űrlap megváltoztatását és specifikus űrlapok vagy mezők elrejtését.

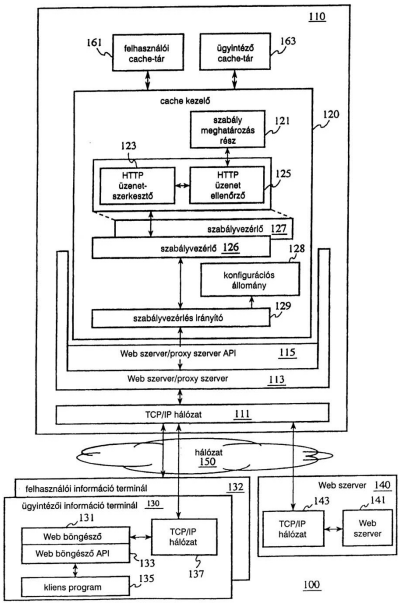


2. ábra

**(51)** ***G06Q 20/00*** *(2006.01)*
***H04L 9/30*** *(2006.01)* **(13) A1**

**(21) P 05 00283** **(22) 2005.03.09.**

(71) (72) Vilmos András, Budapest (HU)

**(54) Eljárás megbízó és megbízott közötti pénzügyi tranzakciós megbízás információtovábbító hálózaton keresztül történő biztonságos továbbítására**

(74) Faber Miklós, ADVOPATENT Szabadalmi és Védjegy Iroda, Budapest

(57) A találmány tárgya eljárás megbízó és megbízott közötti pénzügyi tranzakciós megbízás információtovábbító hálózaton keresztül történő biztonságos továbbítására. Az eljárás során a megbízó adatait, a megbízott adatait és a pénzügyi tranzakció adatait tartalmazó utasításjel-csoport előállításához szükséges vezérlőadat-csoportot és titkosító jelcsoportot a megbízó számára hozzáférhető tárolóterületen helyezik el, majd a megbízót a tárolóterület használatára feljogosítják. Ezt követően a megbízó adatait és a megbízott adatait a pénzügyi tranzakció adataival megbízói kommunikációs egységben egyesítve utasításjel-csoportot állítanak össze, majd az utasításjel-csoportot a megbízói kommunikációs egység adatküldő részegysége segítségével az információtovábbító hálózatba juttatják, és a megbízotthoz továbbítják. Ezután a megbízotthoz továbbított utasításjel-csoportot megbízotti kommunikációs egységben értelmezik, tranzakció-feldolgozó egységben értékelik, és az értékelés eredményétől fiiggően az utasításjel-csoporthoz tartozó pénzügyi tranzakciót lebonyolítják.

Az eljárás azon alapul, hogy megbízói kommunikációs egységként (20) mobiltelefont (21) használnak, és legalább az első utasításjel-csoport (30) előállítását megelőzően a vezérlőadat-csoportot (14), valamint a titkosító jelcsoportot (15) a mobiltelefon (21) memóriaegységébe (23) közvetlenül vagy információtovábbító hálózat (40) közvetítésével betáplálják, és ott a vezérlőadat-csoportot (14) vezérlő-részegységhez (24), míg a titkosító jelcsoportot (15) a mobiltelefonban (21) elhelyezett kódoló alkalmazáshoz (25) rendelik hozzá. Továbbá a mobiltelefon (21) memóriaegységében (23) a megbízó adatait (31) és a megbízott adatait (32) is legalább időlegesen rögzítik. Ezt követően az utasításjel-csoport (30) összeállítását a vezérlőadat-csoport (14) segítségével úgy végzik el, hogy az utasításjel-csoportot (30) az információtovábbító hálózatba (40) juttatás előtt kódoló alkalmazáshoz (25) továbbítják, majd ott a titkosító jelcsoport (15) segítségével rejtjelzett utasításjel-csoportot (34) állítanak elő, és így az adatküldő részegység (22) segítségével az információtovábbító hálózatba (40) csak a rejtjelzett utasításjel-csoportot (34) juttatják.

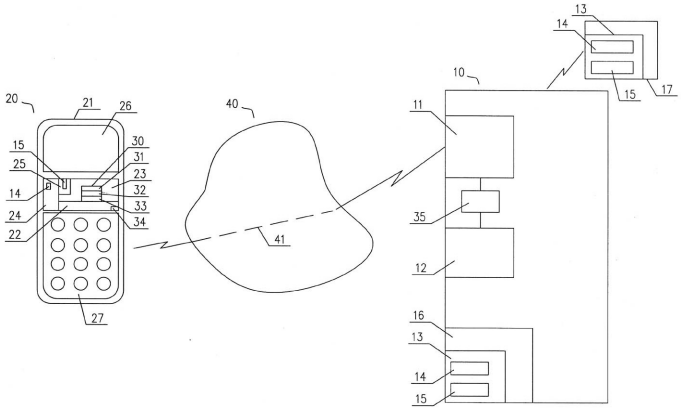


1. ábra

**(51)** ***G06T 15/00*** *(2006.01)*
***H04N 13/00*** *(2006.01)*
***H04N 15/00*** *(2006.01)* **(13) A1**

**(21) P 04 02512** **(22) 2004.12.06.**

(71) (72) Balogh Tibor, Budapest (HU)

**(54) Eljárás és berendezés háromdimenziós képek megjelenítésére**

(74) Mák András, S.B.G. & K. Szabadalmi Ügyvivői Iroda, Budapest

(57) A találmány tárgya eljárás és berendezés háromdimenziós képek megjelenítésére. A berendezés fény különböző irányokba történő terelésére szolgáló, szögfüggő szórási karakterisztikával rendelkező képernyőből, és több modulból álló képernyő-megvilágító rendszerből áll. A modulok több különböző, a képernyő pontjaira vetülő fénysugarat hoznak létre, és úgy vannak elrendezve, hogy a képernyő minden egyes pontját több modul is megvilágítsa. Az egy adott modul által kibocsátott fénysugarak több különböző irányba, a modulból a képernyő több különböző pontjába vetülnek, és az egy adott modul által kibocsátott, a képernyőre vetülő különböző fénysugarak a képernyőről különböző kibocsátási irányokban haladnak tovább. A modulokban van az egyes vetített fénysugarakat egy-egy képponthoz tartozó képinformációkkal ellátó eszköz. A megfigyelő által észlelt háromdimenziós képet több modul hozza létre. A berendezés része továbbá a modulokat vezérlő vezérlőrendszer, és a képernyőn áthaladó vagy arról visszavert kilépő fénysugarak kilépéskori széttartását beállító eszköz. A kilépési széttartás mértéke lényegében megegyezik az optikailag szomszédos modulokhoz tartozó szomszédos kibocsátási irányok által bezárt szöggel, így a megfigyelő által észlelt háromdimenziós képben a mozgási parallaxis lényegében folytonos. A berendezésben van továbbá leképező eszköz, amely a képernyő egy-egy adott pontjába fókuszolt, összetartó szakasszal rendelkező vetített fénysugarakat hoz létre. A vetített fénysugarak összetartásának mértéke lényegében megegyezik a képernyőről kilépő fénysugarak kilépési széttartásának mértékével. A modulok lehetnek videókivetítők, LED-es kivetítők, ezek optikai egységei vagy hasonló eszközök. A modulok szabályos térközönként vannak elhelyezve, előnyösen vízszintes irányban. A képernyő lehet holografikus képernyő, fénytörő vagy fényvisszaverő elemekből felépített képernyő vagy ezek bármely

kombinációja. A képernyő legalább az egyik, előnyösen a függőleges irányban jobban szórja a kilépő fénysugarakat, míg a másik irányban a képernyő szórása kisebb, mint az optikailag szomszédos modulokhoz tartozó szomszédos kibocsátási irányok által bezárt szög. Szintén a találmány tárgya a találmány szerinti berendezés által megvalósított eljárás.

---

**(51)** ***G08B 13/00*** *(2006.01)*
***G08B 15/02*** *(2006.01)* **(13) A1**
**(21) P 05 00945** **(22) 2005.02.21.**
(71) (72) Kenyeres Miklós, Budapest (HU)
**(54) Biztonsági védelmi berendezés**

(57) Biztonsági védelmi berendezés melyben a gázkiáramlási nyílással (11) és vezetéknyílással (12) rendelkező, kulccsal zárható fedelű kazettában (10) gáz- és riasztófegyver (9), vagy gázspray van oldható kötéssel rögzítve, továbbá gáz- és riasztófegyver (9), vagy gázspray elsütő-billentyűjéhez (4) zsinórral (8) kapcsolódó működtetőmotor (7) van vezérlőelektronikával csatlakoztatva.

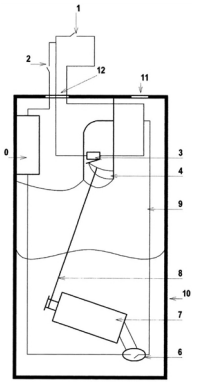


1. ábra

---

**(51)** ***G08B 17/06*** *(2006.01)*
***A62C 35/02*** *(2006.01)*
***A62C 35/58*** *(2006.01)* **(13) A1**
**(21) P 05 00158** **(22) 2005.02.01.**
(71) (72) Bátor Zsolt, Debrecen (HU);
Gaál Antal, Berettyóújfalu (HU)
**(54) Félstabil oltó berendezés gépjárművek, különösen autóbuszok tűzvédelmére**
(74) Kiss Sára, EMRI-PATENT Iparjogvédelmi Kft., Debrecen

(57) A találmány tárgya félstabil oltóberendezés gépjárművek, különösen autóbuszok tűzvédelmére, amely hőérzékelő rendszerből és legalább egy oltórendszerből áll. Az oltórendszer a védendő térben rögzített, egy vagy több leágazással rendelkező flexibilis cső vagy csőrendszer (19), amelynek bemeneti nyílása a gépjármű burkolatán kívül gyorscsatlakozóval (20) van felszerelve, és kimeneti nyílásai fúvókákkal (21) vannak ellátva.

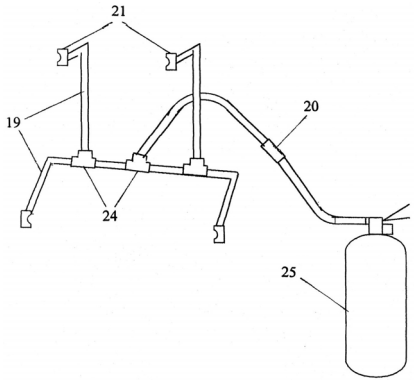


1. ábra

---

**(51)** ***G08B 21/22*** *(2006.01)*
***G07C 11/00*** *(2006.01)* **(13) A1**
**(21) P 05 00323** **(22) 2005.03.22.**
(71) (72) Stavinovszky Csaba, Budapest (HU)
**(54) Elektronikus jelenlét-ellenőrző elrendezés, különösen vízi járművekhez**
(74) Kovács Gábor, DANUBIA Szabadalmi és Védjegy Iroda Kft., Budapest

(57) A találmány tárgya elektronikus jelenlét-ellenőrző elrendezés, különösen vízi járművekhez, mely elrendezésnek központi vezérlőegysége (10), beviteli egysége (50), a központi vezérlőegységhez (10) csatlakozó rádiófrekvenciás egysége (20) és rádiófrekvenciás egységgel (20) rádiókapcsolatban levő jeladói (310, 311 ...315) vannak. A központi vezérlőegységhez (10) hang- és/vagy fényjelzés kiadására kialakított, riasztóegység kapcsolódik.

A központi vezérlőegységhez (10) célszerűen helymeghatározó egység (60) és a sikeres és/vagy sikertelen jelenlét-ellenőrzések adatait és/vagy a legutóbbi sikeres ellenőrzés időpontjában a hajó pillanatnyi helyzetét rögzítő adatbázis (11) csatlakozik.

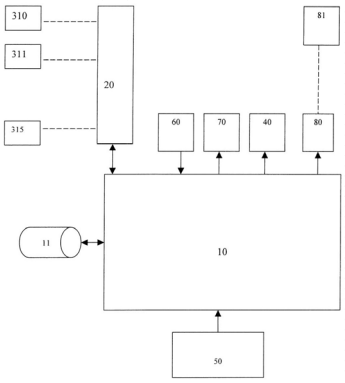


1. ábra

---

**(51)** ***G10D 3/18*** *(2006.01)* **(13) A1**
**(21) P 05 00191** **(22) 2005.02.08.**
(71) (72) Tóth Péter, Budapest (HU)
**(54) Vonós hangszer, főleg hegedű**
(74) Faber Miklós, ADVOPATENT Szabadalmi és Védjegy Iroda, Budapest

(57) A találmány vonós hangszer, főleg hegedű, amely két fő darabból, a hangképzésre alkalmas húrokat tartalmazó hangszertestből és a húrokat megszólaltató vonóból áll. A hangszertestnek a húrok elhelyezésére, rögzítésére, hangolására szolgáló alkatrészei, továbbá a játszó személy játéktechnikáját és/vagy komfortérzetét szolgáló tartozékai, így a vállán fölfektethető vállpárnája és álla alá helyezhető álltartója van. A hangszertestnek saját hossztengelyére általában szimmetrikus, megközelítőleg körte alakú fedőlapja, vele célszerűen egybevágó alakú hátlapja, a fedőlapot és a hátlapot kerületük mentén rezonanciaszekrénnyé egyesítő kávája, továbbá a fedőlapot, a hátlapot és a kávát összeerősítő, a káva belső oldalán helytállóan beépített hat darab tőkéje van. Ezek közül a hangszertest hossztengelyében alsó tőke és fölső tőke, a hangszertest sarkainál négy darab úgynevezett saroktőke helyezkedik el. A húrok a fedőlap külső oldalán vannak rögzítve, a húrok alsó vége a húrtartó lyukjaiba, a húrok fölső vége kulcsszekrényben elhelyezett, forgatható kulcsokba van befűzve, a húrtartó az alsó tőkéhez helytállóan van csatlakoztatva, a hangszertest hossztengelyében a kulcsszekrényben folytatódó és csigában végződő nyakszár helyezkedik el. A húrok fölső végükön a kulcsszekrényhez csatlakozó fölső nyereggel, alsó szakaszukon a húrtartó közelében lévő lábbal vannak alátámasztva. A fölső nyereg és a láb között a játszó személy ujjainak időleges megtámasztására alkalmas, a húrok rezgő hosszúságát és így a keltett hangok rezgésszámát meghatározó, fogólap van a nyakszárra ráépítve, a hangszer szokványos tartozékai közül az álltartó a hangszertest fedőlapjának külső oldala mentén elhelyezett homorú tálcával, a vállpárna pedig, a játszó személy válla felé néző oldalán ugyancsak homorú alakú párnatartóval van ellátva. A találmány jellegzetessége, hogy a hangszer szokványos tartozékai közül

a húrtartó (3), az álltartó (7) és a vállpárna (9) sajátos szerkezeti kiképzéssel rendelkezik, és a hangszertesthez (I) sajátos módon kapcsolódik, ezen belül

– a sajátos kapcsolódás a hangszertest (I) hossztengelyében (t) a káva (C) külső oldalán (CK) a belső oldalon (CB) elhelyezkedő alsó tőkével (M) átellenben a húrtartót (3), az álltartót (7) és a vállpárnát (9) a hangszertesthez (I) együtt csatlakoztató ház (5) útján van megvalósítva;

– a ház (5) a rajta, valamint a káván (C) és az alsó tőkén (M) átfűzött oldható kötőelem, célszerűen rögzítőcsavar (6) segítségével van az alsó tőkével (M) összeerősítve;

– a húrtartónak (3) húrbefűző nyílásokkal (33) ellátott fölső részével (31) ellentett oldali alsó része (32) nagy szilárdságú lehorgonyzó huzal (2) útján többfunkciós kampóhoz (1) és a kampó (1) közvetítésével ugyancsak az alsó tőkéhez (M) van rögzítve;

– az álltartó (7) a tálcához (71) kapcsolódó és a házba (5) illeszkedő csatlakozó villával (8) rendelkezik;

– a vállpárna (9) párnatartója (91) pedig, a házzal (5) csuklós pánt (10) útján van összeköttetésben.

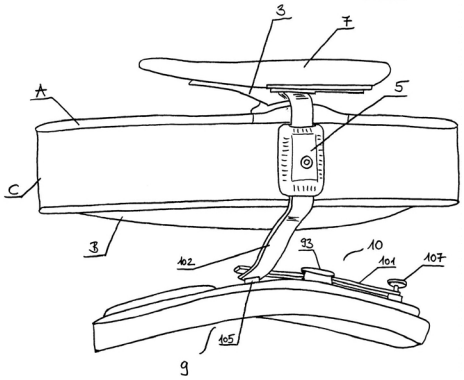


23. ábra

H – SZEKCIÓ
VILLAMOSSÁG

**(51)** ***H01B 1/02*** *(2006.01)*
***C21D 9/52*** *(2006.01)* **(13) A1**
**(21) P 04 01507** **(22) 2004.07.27.**
(71) (72) Baranyi Gábor 45%, Budapest (HU);
Kozma Elemér 45%, Budapest (HU);
dr. Czugler Péter 10%, Budapest (HU)
**(54) Eljárás elektromos jelek vagy elektromos energia átvitelére használható egészben, vagy részben ferromágneses anyagok remanens mágnességi, illetve parciális induktivitási tulajdonságainak megváltoztatására vagy előállítására**
(74) dr. Czugler Péter, dr. Czugler Péter Ügyvédi Iroda, Budapest

(57) A találmány tárgya: eljárás, mellyel elektromos jelek vagy elektromos energia átvitelére használatos, egészben, vagy részben ferromágneses anyagnak, egyes elektromágneses és mechanikai tulajdonságait olyan hőkezelési eljárással változtatják meg – avagy alacsony remanens mágnességű, más anyagokénál nagyobb parciális induktivitású, egészben, vagy részben ferromágneses anyagot annak előállítási-gyártási technológiai folyamatában alkalmazott olyan hőkezelési eljárásnak a beiktatásával állítanak elő – melyben a kezelendő anyag hevítése az anyag teljes keresztmetszetében, elektromos árammal, az egyenletesen emelt, a használt anyag tulajdonságainak megfelelően változó – legfeljebb 4–10 sec időlefutású feszültség-hullámforma alkalmazásával megy végbe. Az alkalmazott hőkezelés eredményeként az anyag remanens mágnessége minimum értéken rögzül, valamint az eljárással kezelt anyag parciális induktivitása más anyagokénál nagyobb szinten rögzül és hasznosul, az elektromos jel vagy energia átvitele pedig szélesebb spektrumban valósul meg. Az ábra mutatja a szakirodalomból ismert, elosztott paraméterű kábelmodellt. A legfontosabb jellemzők: $R_L$ parciális soros ellenállás, L parciális soros induktivitás, $C_p$ parciális átvezető kapacitás, G parciális átvezetés.

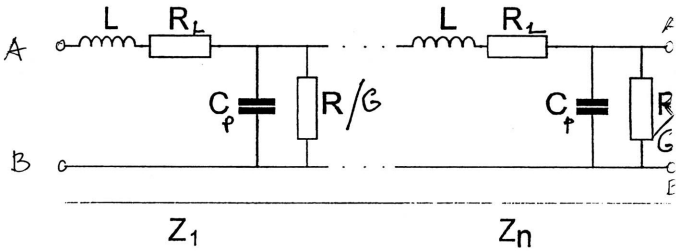


1. ábra

**(51)** ***H01F 27/34*** *(2006.01)*
***H01F 30/06*** *(2006.01)* **(13) A1**
**(21) P 04 02681** **(22) 2004.12.29.**
(71) (72) Kocsis Géza István, Tatabánya (HU)
**(54) Spirálpályás kimenő áramú transzformátor, a spiráltranszformátor**

(57) A spirálpályás kimenő áramú transzformátor, a spiráltranszformátor (6) az energiaátalakítás új eszköze, mely transzformátor szekunder tekercsében (1) indukálódó áramra jellemző, hogy az áramot létrehozó elektronok spirálpályán áramlanak a vezetőben, ezért a szekunder kör mágneses szempontból zártnak tekinthető. A szekunder körben spirálisan örvénylő áram megnöveli a vezetőben a mágneses térerősséget, ezért egységnyi vezetőkeresztmetszeten nagyobb teljesítmény vihető át. A spiráltranszformátor (6) kimeneti árama és így a kimeneti teljesítménye is a spirálpálya alakjával beállítható.

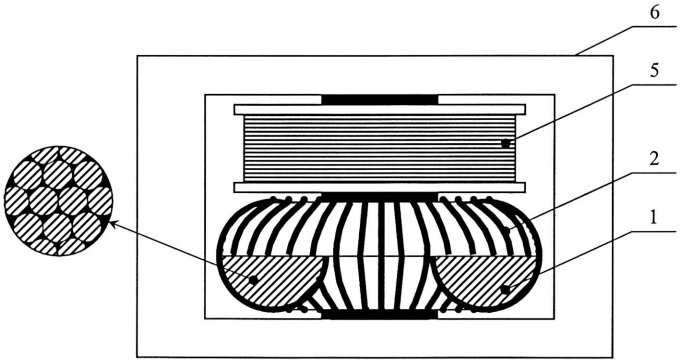


7. ábra

**(51)** ***H01P 3/00*** *(2006.01)*
***G02B 6/00*** *(2006.01)* **(13) A1**
**(21) P 05 00277** **(22) 2005.03.07.**
(71) (72) Tóth Tamás, Budapest (HU)
**(54) Elektromágneses hullámok vezetésére és kisugárzására alkalmas speciálisan megnövelt felületű eszköz**

(57) A találmány tárgya elektromágneses hullámok vezetésére és kisugárzására szolgáló speciálisan megnövelt felületű eszköz, amely tetszőleges hullámhossz-tartományban alkalmazható az elektromágneses hullámok kisugárzására.

A találmány szerinti eszköznek, az elektromágneses hullámok befogadására és kibocsátására alkalmas felületrészei vannak, és jellemzője, hogy az eszköz egy olyan belső kapilláris szerkezettel rendelkező idom, melynek belső csövecskék révén megnövelt belső felülete van, amely csövecskék egymással és az idom hossztengelyével párhuzamosan, vagy közel párhuzamosan, vagy összetartóan haladó egyenesek vagy görbék mentén haladnak.

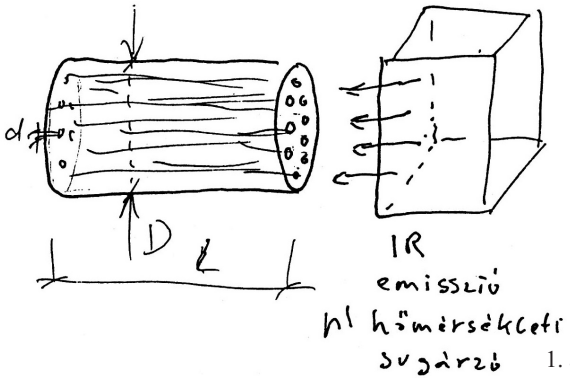


1. ábra

**(51)** ***H04M 1/725*** *(2006.01)*
***H04Q 7/32*** *(2006.01)* **(13) A1**
**(21) P 05 00222** **(22) 2005.02.18.**
(71) (72) Mayer László, Veresegyház (HU)
**(54) Asztali GSM telefonkészülék**

(57) Az asztali GSM telefonkészülék egy olyan GSM egységgel rendelkező telefonkészülék, mely külső formájában hasonlít egy vezetékes asztali készülékhez, ugyanis tartalmaz kézibeszélőt (1) /telefonkagyló/ és központi egységet (4). A készülék SIM-kártya segítségével működik, melyet a GSM egységen (9) található a SIM-kártyatartó (7) részbe kell behelyezni.

A hálózati áramforrás egy tápellátást biztosító vezeték (8), és egy AC/DC átalakítón (11) keresztül biztosítja az akkumulátor (10) töltését oly módon, hogy egy processzor (12) vezérli a töltés megindítását és leállítását az akkumulátor (10) töltöttségi szintjének megfelelően.

A berendezés úgy működik, hogy egy GSM készülék különböző funkciói a kijelző- (5), tárcsázó- (6), hallgató- (2) és beszélőegység (3) egy processzor (12) segítségével van kivezetve a GSM egységből (9), a találmány megfelelő csatlakozási felületeire /interface/.

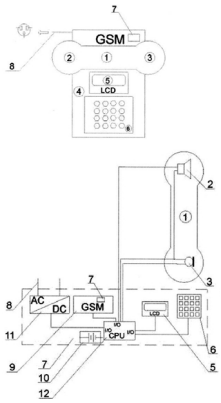


1. ábra

A rovatban meghirdetett teljes vizsgálatú bejelentések száma: 67 db.

# Külön tájékoztatás újdonságkutatásról

A – SZEKCIÓ
KÖZSZÜKSÉGLETI CIKKEK

**(51)** ***A43B 5/02*** *(2006.01)*
***A43B 3/00*** *(2006.01)*
***A43B 19/00*** *(2006.01)*
***A43B 23/00*** *(2006.01)* **(13) A3**
**(21) P 01 02641**
(71) (72) Gerrand, Alan Roy, Beaumaris, Victoria (AU)
**(54) Sportcipő**

---

**(51)** ***A61K 7/32*** **(13) A3**
**(21) P 02 01432**
(71) The Procter & Gamble Co., Cincinnati, Ohio (US)
**(54) Ciklodextrin szagtalanító szert tartalmazó dezodoráló készítmények**

---

**(51)** ***A61K 7/32*** **(13) A3**
**(21) P 03 03858**
(71) The Procter & Gamble Co., Cincinnati, Ohio (US)
**(54) Dimetil-éter hajtóanyagot és alacsony polaritású oldószert tartalmazó, stabil, nyomás alatti izzadásgátló készítmények**

---

**(51)** ***A61K 7/48***
***A61K 7/13***
***C07C 211/43*** *(2006.01)* **(13) A3**
**(21) P 02 03240**
(71) L'OREAL, Párizs (FR)
**(54) Szililcsoporttal szubsztituált para-aminofenol- vagy para-feniléndiamin-származékot tartalmazó festékkészítmény**

---

**(51)** ***A61K 8/28*** *(2006.01)*
***A61K 8/891*** *(2006.01)*
***A61K 8/898*** *(2006.01)*
***A61Q 15/00*** *(2006.01)* **(13) A3**
**(21) P 03 02196**
(71) The Procter & Gamble Co., Cincinnati, Ohio (US)
**(54) Szolubilizált izzadásgátló hatóanyagot és illékony szilikont tartalmazó egyfázisú izzadásgátló készítmények**

---

**(51)** ***A61K 8/60*** *(2006.01)*
***A61K 8/92*** *(2006.01)*
***A61Q 11/02*** *(2006.01)* **(13) A3**
**(21) P 04 00191**
(71) Warner-Lambert Company LLC, Morris Plains, New Jersey (US)
**(54) Leheletszabályozó mikrokapszulák**

---

**(51)** ***A61K 9/26*** *(2006.01)*
***A61K 31/4402*** *(2006.01)*
***A61P 1/08*** *(2006.01)* **(13) A3**
**(21) P 02 00243**
(71) Farmaceutici Formenti S.p.A., Milánó (IT)
**(54) Betahisztint tartalmazó szabályozott felszabadulású készítmények**

---

**(51)** ***A61K 31/00*** *(2006.01)*
***A61P 9/00*** *(2006.01)* **(13) A3**
**(21) P 02 02079**
(71) Sigma-Tau Healthscience S.p.A., Pomezia (IT)
**(54) L-Karnitint és származékait, valamint Crataegus kivonatot tartalmazó kardioaktív hatású készítmény**

---

**(51)** ***A61K 31/135*** *(2006.01)*
***A61K 31/57*** *(2006.01)*
***A61P 11/06*** *(2006.01)* **(13) A3**
**(21) P 02 00142**
(71) NOVARTIS AG, Bázel (CH)
**(54) Az asztma kezelésére szolgáló formoterol és mometazon-furoát kombinációi**

---

**(51)** ***A61K 31/195*** *(2006.01)*
***A61K 9/16*** *(2006.01)*
***A61K 9/20*** *(2006.01)* **(13) A3**
**(21) P 02 00465**
(71) Biosint S.P.a., Pomezia (IT)
**(54) Közvetlen préseléssel készülő tabletták előállítására alkalmas magas L-karnitin vagy alkanoil-L-karnitin-tartalmú granulátumok**

---

**(51)** ***A61K 31/198*** *(2006.01)*
***A61K 9/20*** *(2006.01)*
***A61K 9/36*** *(2006.01)* **(13) A3**
**(21) P 02 00646**
(71) Zambon Group S.p.A., Vicenza (IT)
**(54) Magas N-acetilcisztein-tartalmú lenyelhető tabletták**

---

**(51)** ***A61K 31/437*** *(2006.01)*
***A61K 31/4162*** *(2006.01)*
***A61K 31/44*** *(2006.01)*
***A61K 31/536*** *(2006.01)*
***A61P 37/08*** *(2006.01)* **(13) A3**
**(21) P 03 02475**
(71) ORTHO-MCNEIL Pharmaceutical, Inc., Raritan, New Jersey (US)
**(54) Eljárás allergia kezelésére szubsztituált pirazolok alkalmazásával**

---

**(51)** ***A61K 31/44*** *(2006.01)*
***A61K 31/445*** *(2006.01)*
***A61K 31/505*** *(2006.01)*
***A61P 7/02*** *(2006.01)*
***A61P 9/10*** *(2006.01)*
***A61P 31/12*** *(2006.01)*
***A61P 37/02*** *(2006.01)*
***C07D 401/12*** *(2006.01)*
***C07D 401/14*** *(2006.01)*
***C07D 403/12*** *(2006.01)*
***C07D 403/14*** *(2006.01)* **(13) A3**

**(21)** **P 03 03484**
(71) Bristol-Myers Squibb Company, Princeton, New Jersey (US)
**(54)** **Melanokortin receptor modulátoraiként hasznos vegyületek és a vegyületeket tartalmazó gyógyszerkészítmények**

---

**(51)** ***A61K 31/46*** *(2006.01)*
***A61K 31/4418*** *(2006.01)*
***A61P 25/22*** *(2006.01)* **(13) A3**
**(21)** **P 04 01154**
(71) Pfizer Products Inc., Groton, Connecticut (US)
**(54)** **NK-1 receptor antagonisták használata kutyák, macskák és lovak nemkívánatos viselkedésének módosítására**

---

**(51)** ***A61K 39/40*** *(2006.01)*
***A61K 39/395*** *(2006.01)*
***A61K 39/42*** *(2006.01)*
***A61K 51/00*** *(2006.01)* **(13) A3**
**(21)** **P 03 03378**
(71) Imclone Systems Incorporated, New York, New York (US)
**(54)** **Kombinációs módszerek a tumornövekedés gátlására vaszkuláris endoteliális növekedési faktor receptor antagonistával**

---

**(51)** ***A61K 45/00*** *(2006.01)*
***A61K 31/495*** *(2006.01)*
***A61P 25/22*** *(2006.01)*
***C07D 209/14*** *(2006.01)*
***C07D 211/22*** *(2006.01)*
***C07D 211/70*** *(2006.01)*
***C07D 239/42*** *(2006.01)*
***C07D 295/02*** *(2006.01)*
***C07D 295/08*** *(2006.01)*
***C07D 333/20*** *(2006.01)*
***C07D 311/80*** *(2006.01)*
***C07D 307/81*** *(2006.01)*
***C07D 295/12*** *(2006.01)*
***C07D 295/06*** *(2006.01)*
***C07D 261/20*** *(2006.01)*
***C07D 215/12*** *(2006.01)*
***C07D 211/44*** *(2006.01)*
***C07D 211/20*** *(2006.01)*
***A61P 25/24*** *(2006.01)*
***A61K 31/496*** *(2006.01)* **(13) A3**
**(21)** **P 03 01719**
(71) Taisho Pharmaceutical Co., Ltd., Tokió (JP)
**(54)** **Szorongásos neurózis vagy depresszió kezelésére szolgáló gyógyszerkészítmény és piperazinszármazékok**

---

**(51)** ***A61K 45/06*** *(2006.01)*
***A61K 38/55*** *(2006.01)*
***A61P 9/00*** *(2006.01)* **(13) A3**
**(21)** **P 02 00519**
(71) G. D. Searle LLC, Chicago, Illinois (US)
**(54)** **Angiotenzin-átalakító enzim inhibitort és epoxi-szteriod aldoszteron antagonistát tartalmazó, szív- és érrendszeri betegségek kezelésére szolgáló kombinált készítmények és alkalmazásuk**

---

**(51)** ***A61K 47/30*** *(2006.01)*
***A61K 9/16*** *(2006.01)*
***A61P 1/04*** *(2006.01)* **(13) A3**
**(21)** **P 01 01248**
(71) Kowa Co., Ltd., Aichi (JP)
**(54)** **Gyomor- és/vagy nyombél-adhezív gyógyászati készítmények**

---

B – SZEKCIÓ
IPARI MŰVELETEK ÁLTALÁBAN ÉS SZÁLLÍTÁS

---

**(51)** ***B01D 33/15*** *(2006.01)* **(13) A3**
**(21)** **P 03 01776**
(71) ANDRITZ AG, Graz (AT)
**(54)** **Szűrő, valamint szűrőtárcsa a szűrőhöz**

---

**(51)** ***B01J 19/00*** *(2006.01)*
***B65D 83/04*** *(2006.01)*
***C07K 1/04*** *(2006.01)* **(13) A3**
**(21)** **P 03 00186**
(71) H. Lundbeck A/S, Valby/Koppenhága (DK)
**(54)** **Adagolási forma polimer hordozóhoz, az említett adagolási forma alkalmazása szerves kémiai szintézisekben és az említett adagolási forma előállítására szolgáló eljárás**

---

**(51)** ***B01J 27/26*** *(2006.01)*
***C08G 65/26*** *(2006.01)* **(13) A3**
**(21)** **P 02 01496**
(71) Bayer AG., Leverkusen (DE)
**(54)** **Kettős fém-cianid-katalizátorok, előállításuk és alkalmazásuk poliéter-poliolok előállítására, valamint a kapott poliéter-poliol**

---

**(51)** ***B65D 5/54*** *(2006.01)*
***B65D 5/72*** *(2006.01)* **(13) A3**
**(21)** **P 03 02365**
(71) The Mead Corp., Dayton, Ohio (US)
**(54)** **Adagolós kartondoboz**

---

C – SZEKCIÓ
VEGYÉSZET ÉS KOHÁSZAT

---

**(51)** ***C01D 7/38*** *(2006.01)*
***B01J 2/00*** *(2006.01)* **(13) A3**
**(21)** **P 03 03242**
(71) SOLVAY (Société Anonyme), Brüsszel (BE)
**(54)** **Kopásálló agglomerált ásványi anyag granulátum, ilyen granulátumokat tartalmazó por és eljárás előállítására**

---

**(51)** ***C06B 31/02*** *(2006.01)*
***C06B 31/28*** *(2006.01)* **(13) A3**
**(21)** **P 02 01593**
(71) Fraunhofer-Gesellschaft zur Förderung der angewandten Forschung e.V., München (DE)
**(54)** **Eljárás kristályok előállítására oldószerben oldott hajtóanyagokból, robbanóanyagokból és oxidáló anyagokból**

---

**(51)** ***C07B 31/00*** *(2006.01)*
***B01J 31/22*** *(2006.01)*
***C07C 29/143*** *(2006.01)*
***C07C 209/52*** *(2006.01)*
***C07F 17/00*** *(2006.01)* **(13) A3**
**(21)** **P 00 02058**
(71) NPIL PHARMACEUTICALS (UK) LIMITED, Huddersfield, West Yorkshire (GB)
**(54)** **Eljárás és katalizátor hidrogénátvivő hidrogénezésre**

---

**(51)** ***C07C 66/00*** *(2006.01)*
***A61K 31/445*** *(2006.01)*
***A61P 29/00*** *(2006.01)*
***C07D 207/04*** *(2006.01)*
***C07D 211/32*** *(2006.01)*
***C07D 215/08*** *(2006.01)*
***C07D 295/18*** *(2006.01)*
***C07D 319/18*** *(2006.01)*
***C07D 223/10*** *(2006.01)*
***C07D 211/58*** *(2006.01)*
***C07D 211/16*** *(2006.01)*
***C07C 235/78*** *(2006.01)*
***A61P 31/00*** *(2006.01)* **(13) A3**

**(21) P 00 03274**
(71) Daiichi Asubio Pharma Co., Ltd., Tokyo (JP)
**(54) Fenil-metil-benzokinon-származékok, és ezeket a vegyületeket tartalmazó NF-kB inhibitor hatású gyógyszerkészítmények**

---

**(51)** ***C07C 201/16*** *(2006.01)*
***C07C 303/44*** *(2006.01)* **(13) A3**

**(21) P 00 00770**
(71) SYNGENTA LIMITED, Guildford (GB)
**(54) Eljárás szubsztituált p-nitro-difenil-éterek tisztítására**

---

**(51)** ***C07C 227/00*** *(2006.01)*
***G01N 33/00*** *(2006.01)*
***G06F 17/50*** *(2006.01)* **(13) A3**

**(21) P 02 02212**
(71) ComGenex Rt., Budapest 62 (HU)
**(54) Új kombinatorikus fehérjemarker molekulakönyvtárak, eljárás azok előállítására és alkalmazására**

---

**(51)** ***C07C 315/00*** *(2006.01)*
***C07C 315/04*** *(2006.01)*
***C07C 317/44*** *(2006.01)* **(13) A3**

**(21) P 03 01936**
(71) Merck Patent GmbH., Darmstadt (DE)
**(54) Eljárás szulfonilbenzoilguanidinium sók előállítására**

---

**(51)** ***C07D 207/34*** *(2006.01)*
***C07D 207/42*** *(2006.01)* **(13) A3**

**(21) P 03 02158**
(71) Pharmacia Italia S.p.A., Milánó (IT)
**(54) Eljárás disztamicinszármazékok előállítására**

---

**(51)** ***C07D 209/08*** *(2006.01)*
***A61K 31/404*** *(2006.01)*
***A61K 31/4155*** *(2006.01)*
***A61K 31/4178*** *(2006.01)*
***A61K 31/422*** *(2006.01)*
***A61K 31/427*** *(2006.01)*
***C07D 405/12*** *(2006.01)*
***C07D 411/12*** *(2006.01)*
***C07D 417/12*** *(2006.01)*
***C07D 413/12*** *(2006.01)*
***C07D 409/12*** *(2006.01)*
***C07D 403/12*** *(2006.01)*
***A61K 31/4439*** *(2006.01)*
***A61K 31/454*** *(2006.01)*
***A61K 31/4709*** *(2006.01)*
***A61P 37/08*** *(2006.01)* **(13) A3**

**(21) P 03 01493**
(71) Ono Pharmaceutical Co., Ltd., Osaka (JP)
**(54) Indolszármazékok, eljárás előállításukra és alkalmazásuk**

---

**(51)** ***C07D 211/58*** *(2006.01)*
***A61K 31/4468*** *(2006.01)*
***A61K 31/4523*** *(2006.01)*
***C07D 401/06*** *(2006.01)*
***C07D 409/06*** *(2006.01)*
***C07D 417/06*** *(2006.01)*
***C07D 407/06*** *(2006.01)*
***A61P 25/04*** *(2006.01)*
***A61P 25/22*** *(2006.01)* **(13) A3**

**(21) P 04 01608**
(71) AstraZeneca AB, Södertälje (SE)
**(54) 4-[Fenil-(4-piperidinil)-amino]-benzamid-származékok, alkalmazásuk, eljárás az előállításukra és ezeket tartalmazó gyógyszerkészítmények**

---

**(51)** ***C07D 213/61*** *(2006.01)*
***A61K 31/444*** *(2006.01)*
***A61P 29/00*** *(2006.01)* **(13) A3**

**(21) P 03 02336**
(71) Merck & Co. Inc., Rahway, New Jersey (US)
**(54) 5-Klór-3-(4-metánszulfonilfenil)-6'-metil-[2,3']bipiridinil tiszta formában és eljárás előállítására**

---

**(51)** ***C07D 213/81*** *(2006.01)*
***A61K 31/435*** *(2006.01)*
***A61P 35/00*** *(2006.01)* **(13) A3**

**(21) P 03 00743**
(71) Zentaris GmbH, Frankfurt/Main (DE)
**(54) Heteroarilszármazékok és alkalmazásuk gyógyszerként**

---

**(51)** ***C07D 215/48*** *(2006.01)*
***A61K 31/4706*** *(2006.01)*
***C07D 405/12*** *(2006.01)*
***C07D 409/12*** *(2006.01)* **(13) A3**

**(21) P 04 00812**
(71) Sanofi-Aventis, Párizs (FR)
**(54) 2-Amino-3-ciano-kinolin-származékok kristályformái, eljárás előállításukra és az azokat tartalmazó gyógyszerkészítmények**

---

**(51)** ***C07D 215/56*** *(2006.01)*
***A61K 31/47*** *(2006.01)*
***C07D 237/32*** *(2006.01)*
***A61P 5/02*** *(2006.01)* **(13) A3**

**(21) P 03 03219**
(71) Zentaris GmbH., Frankfurt am Main (DE)
**(54) Kinolin-, izokinolin- és ftalazinszármazékok mint gonadotropinfelszabadító hormon antagonisták és eljárás az előállításukra**

---

**(51)** ***C07D 217/16*** *(2006.01)*
***A61K 31/47*** *(2006.01)*
***A61P 11/06*** *(2006.01)*
***C07D 221/20*** *(2006.01)*
***C07D 401/04*** *(2006.01)*
***C07D 405/04*** *(2006.01)*
***C07D 409/06*** *(2006.01)*
***C07D 417/06*** *(2006.01)*
***C07D 491/107*** *(2006.01)*
***C07D 495/04*** *(2006.01)*
***C07D 471/10*** *(2006.01)*
***C07D 413/06*** *(2006.01)*

***C07D 405/06*** *(2006.01)*
***C07D 401/06*** *(2006.01)*
***C07D 265/16*** *(2006.01)*
***A61P 19/02*** *(2006.01)*
***A61P 37/00*** *(2006.01)* **(13) A3**

**(21) P 03 03070**
(71) ONO Pharmaceutical Co., Ltd., Osaka (JP)
**(54) 3,4-Dihidro-izokinolin-származékok és ezeket hatóanyagként tartalmazó gyógyszerkészítmények**

---

**(51)** ***C07D 223/16*** *(2006.01)*
***A61K 31/55*** *(2006.01)*
***A61P 29/00*** *(2006.01)* **(13) A3**

**(21) P 04 01762**
(71) Grünenthal GmbH, Aachen (DE)
**(54) Szubsztituált benzo [b] azepin-2-on-vegyületek, eljárás az előállításukra és ezeket tartalmazó gyógyszerkészítmények**

---

**(51)** ***C07D 401/12*** *(2006.01)*
***C07D 213/61*** *(2006.01)*
***C07D 213/68*** *(2006.01)* **(13) A3**

**(21) P 03 00583**
(71) Esteve Quimica, S.A., Barcelona (ES)
**(54) Eljárás piridilcsoporttal helyettesített metiltiobenzimidazol-származékok előállítására**

---

**(51)** ***C07D 401/12*** *(2006.01)*
***A61K 31/405*** *(2006.01)*
***A61P 43/00*** *(2006.01)*
***C07D 417/14*** *(2006.01)*
***C07D 403/12*** *(2006.01)*
***C07D 209/18*** *(2006.01)* **(13) A3**

**(21) P 03 02671**
(71) Merck Patent GmbH, Darmstadt (DE)
**(54) Indol-3-il-származékok, eljárás az előállításukra, alkalmazásuk és ezeket tartalmazó gyógyszerkészítmények**

---

**(51)** ***C07D 403/12*** *(2006.01)*
***A61K 31/4155*** *(2006.01)*
***A61K 31/506*** *(2006.01)*
***C07D 403/14*** *(2006.01)*
***C07D 409/14*** *(2006.01)*
***C07D 487/04*** *(2006.01)*
***C07D 521/00*** *(2006.01)*
***C07D 471/04*** *(2006.01)*
***C07D 405/14*** *(2006.01)*
***A61P 35/00*** *(2006.01)*
***C07D 401/14*** *(2006.01)* **(13) A3**

**(21) P 03 02172**
(71) Vertex Pharmaceuticals Incorporated, Cambridge, Massachusetts (US)
**(54) Protein kináz inhibitorokként alkalmazható pirazolvegyületek**

---

**(51)** ***C07D 403/12*** *(2006.01)*
***A61K 31/4155*** *(2006.01)*
***A61K 31/506*** *(2006.01)*
***A61P 35/00*** *(2006.01)*
***C07D 405/14*** *(2006.01)*
***C07D 471/04*** *(2006.01)*
***C07D 493/04*** *(2006.01)*
***C07D 513/04*** *(2006.01)*
***C07D 498/04*** *(2006.01)*
***C07D 487/04*** *(2006.01)*
***C07D 409/14*** *(2006.01)*
***C07D 403/14*** *(2006.01)*
***C07D 401/12*** *(2006.01)*
***C07D 401/14*** *(2006.01)* **(13) A3**

**(21) P 03 02173**
(71) Vertex Pharmaceuticals Incorporated, Cambridge, Massachusetts (US)
**(54) Protein kináz inhibitorokként alkalmazható pirazolvegyületek**

---

**(51)** ***C07D 403/12*** *(2006.01)*
***A61K 31/55*** *(2006.01)*
***A61P 25/18*** *(2006.01)*
***C07D 223/16*** *(2006.01)*
***C07D 403/14*** *(2006.01)*
***C07D 405/14*** *(2006.01)*
***C07D 413/12*** *(2006.01)*
***C07D 417/12*** *(2006.01)*
***C07D 495/04*** *(2006.01)*
***C07D 413/14*** *(2006.01)*
***C07D 409/14*** *(2006.01)*
***C07D 405/12*** *(2006.01)*
***C07D 401/12*** *(2006.01)*
***C07D 401/14*** *(2006.01)*
***C07D 403/04*** *(2006.01)* **(13) A3**

**(21) P 03 02264**
(71) SmithKline Beecham p.l.c., Brentford, Middlesex (GB)
**(54) Dopamin D3 receptorok modulátoraiként felhasználható tetrahidrobenzazepin-származékok és ezeket tartalmazó gyógyszerkészítmények**

---

**(51)** ***C07D 403/12*** *(2006.01)*
***A61K 31/4155*** *(2006.01)*
***A61K 31/506*** *(2006.01)*
***C07D 403/14*** *(2006.01)*
***C07D 471/04*** *(2006.01)*
***C07D 493/04*** *(2006.01)*
***C07D 521/00*** *(2006.01)*
***C07D 495/04*** *(2006.01)*
***C07D 473/16*** *(2006.01)*
***C07D 405/14*** *(2006.01)*
***A61P 35/00*** *(2006.01)*
***C07D 401/14*** *(2006.01)* **(13) A3**

**(21) P 03 02411**
(71) Vertex Pharmaceuticals Incorporated, Cambridge, Massachusetts (US)
**(54) Proteinkináz inhibitorként alkalmazható pirazolvegyületek és ezeket tartalmazó gyógyszerkészítmények**

---

**(51)** ***C07D 409/12*** *(2006.01)*
***A61K 31/131*** *(2006.01)*
***A61P 35/00*** *(2006.01)*
***C07D 213/82*** *(2006.01)*
***C07D 401/12*** *(2006.01)*
***C07D 409/14*** *(2006.01)*
***C07D 417/14*** *(2006.01)*
***C07D 413/14*** *(2006.01)*
***C07D 401/14*** *(2006.01)*
***C07D 405/12*** *(2006.01)*
***C07D 405/14*** *(2006.01)*
***C07D 409/04*** *(2006.01)* **(13) A3**

**(21) P 03 02598**
(71) AMGEN Inc., Thousand Oaks, Kalifornia (US)
**(54) Helyettesített alkilaminszármazékok és azok alkalmazásának módszerei és a vegyületeket tartalmazó gyógyszerkészítmények**

---

**(51)** ***C07D 413/12*** *(2006.01)*
***A61K 31/4523*** *(2006.01)*
***A61P 25/30*** *(2006.01)*
***C07D 417/12*** *(2006.01)*
***A61P 31/18*** *(2006.01)*
***C07D 405/12*** *(2006.01)* **(13) A3**
**(21) P 04 01522**
(71) RICHTER Gedeon Vegyészeti Gyár Rt., Budapest (HU)
**(54) Új 4-benzilidén-piperidin-származékok, az ezeket tartalmazó gyógyszerkészítmények és eljárás előállításukra**

---

**(51)** ***C07J 53/00*** *(2006.01)*
***C07J 21/00*** *(2006.01)* **(13) A3**
**(21) P 04 02465**
(71) RICHTER Gedeon Vegyészeti Gyár Rt., Budapest (HU)
**(54) Ipari eljárás 17-hidroxi-6béta,7béta,15béta,16béta-biszmetilén-3-oxo-17alfa-pregn-4-én-21-karbonsav-gamma-lakton előállítására és az eljárás kulcs-intermedierjei**

---

**(51)** ***C07J 53/00*** *(2006.01)*
***C07J 21/00*** *(2006.01)* **(13) A3**
**(21) P 04 02466**
(71) RICHTER Gedeon Vegyészeti Gyár Rt., Budapest (HU)
**(54) Eljárás 17-hidroxi-6béta, 7béta; 15béta, 16béta-biszmetilén-17alfa-pregn-4-én-3-on-21-karbonsav-gamma-lakton előállítására és az eljárás kulcs-intermedierjei**

---

**(51)** ***C07K 5/06*** *(2006.01)*
***A61K 7/48***
***A61K 38/55*** *(2006.01)* **(13) A3**
**(21) P 03 02744**
(71) L'OREAL, Párizs (FR)
**(54) Új az N-acilamino-amidok közé tartozó vegyületek, ezeket tartalmazó készítmények és alkalmazásuk**

---

**(51)** ***C08B 5/00*** *(2006.01)*
***C08K 9/10*** *(2006.01)*
***C08L 61/10*** *(2006.01)* **(13) A3**
**(21) P 03 02209**
(71) Bakelite AG., Iserlohn-Letmathe (DE)
**(54) Hőre keményedő műgyanta keverék, térhálósítószer hőre keményedő fenol-aldehid műgyantához, eljárás hőre keményedő fenol-aldehid műgyanta kikeményítésére, berendezés kölcsönösen kapcsolt szervetlen szálakból álló massza előállítására, és eljárás az ilyen masszából álló anyag készítésére**

---

**(51)** ***C08L 25/00*** *(2006.01)* **(13) A3**
**(21) P 03 01987**
(71) ExxonMobil Chemical Patents Inc., Baytown, Texas (US)
**(54) Termoplasztikus keverék**

---

**(51)** ***C08L 95/00*** *(2006.01)*
***C08K 5/39*** *(2006.01)*
***C08L 9/08*** *(2006.01)* **(13) A3**
**(21) P 03 02749**
(71) Atofina Research, Seneffe (Feluy) (BE)
**(54) Bitumenvulkanizáló készítmény**

---

**(51)** ***C09B 67/54*** *(2006.01)*
***C09D 11/00*** *(2006.01)* **(13) A3**
**(21) P 02 04269**
(71) Flint Ink Corporation, Ann Arbor, Michigan (US)
**(54) Eljárás pigmentek előállítására**

---

**(51)** ***C12N 5/06*** *(2006.01)*
***C12N 7/00*** *(2006.01)* **(13) A3**
**(21) P 04 02548**
(71) Wyeth, Madison, New Jersey (US)
**(54) Madárembrió-részecskékből álló biomassza vírusantigének előállítására**

---

**(51)** ***C12N 15/82*** *(2006.01)*
***A01H 5/00*** *(2006.01)*
***C12N 15/60*** *(2006.01)* **(13) A3**
**(21) P 03 03658**
(71) BIOGEMMA, Párizs (FR); Centre National de la Recherche Scientifique, Párizs (FR)
**(54) Foszfoenol-piruvát-karboxiláz fokozott mértékű expressziója**

---

**(51)** ***C12P 17/16*** *(2006.01)*
***C12N 1/20*** *(2006.01)*
***C12P 17/02*** *(2006.01)* **(13) A3**
**(21) P 03 00363**
(71) Biogal Gyógyszergyár Rt., Debrecen (HU)
**(54) Eljárás pszeudomonsav A előállítására mikrobiológiai eljárás segítségével**

---

**(51)** ***C22C 29/00*** *(2006.01)* **(13) A3**
**(21) P 03 02074**
(71) Widia GmbH, Essen (DE)
**(54) Kompozit anyag és eljárás annak előállítására**

---

F – SZEKCIÓ
MECHANIKA, VILÁGÍTÁS, FŰTÉS

---

**(51)** ***F04C 18/16*** *(2006.01)*
***F01C 21/10*** *(2006.01)*
***F04C 23/00*** *(2006.01)*
***F04C 29/04*** *(2006.01)*
***F04C 18/08*** *(2006.01)* **(13) A3**
**(21) P 04 02372**
(71) Leybold Vakuum GmbH, Köln (DE)
**(54) Hűtéssel ellátott csavar vákuumszivattyú**

---

G – SZEKCIÓ
FIZIKA

---

**(51)** ***G01N 33/68*** *(2006.01)* **(13) A3**
**(21) P 03 03646**
(71) Solvo Biotechnológiai Rt., Szeged (HU)
**(54) ABCG2-féltranszporter fehérje expressziján alapuló szkrínelő rendszer**

---

A rovat 59 db közlést tartalmaz.

# Megadott szabadalmak

A – SZEKCIÓ
KÖZSZÜKSÉGLETI CIKKEK

**(51)** ***A01F 11/06*** *(2006.01)* **(13) B1**
**(11) 225.288** 2006.07.20.
**(21) P 99 01886** (22) 1997.02.18.
(40) 1999.09.28.
(73) Modimp (Proprietary) Ltd., Bothaville (ZA)
(72) Visagie, Andrie Diederich, Bothaville (ZA)
**(54) Eljárás és berendezés betakarított gabona cséplésére**
(30) 96/1339 1996.02.20. ZA
(86) PCT/US 97/02432 (87) WO 97/29628
(74) dr. Markó József, DANUBIA Szabadalmi és Védjegy Iroda Kft., Budapest

**(51)** ***A01H 5/08*** *(2006.01)* **(13) B1**
**(11) 225.310** 2006.08.02.
**(21) P 02 01354** (22) 2002.04.24.
(40) 2003.10.28.
(73) Fűszerpaprika Kutató-Fejlesztő Kht., Kalocsa (HU)
(72) dr. Márkus Ferenc 35%, Kalocsa (HU);
dr. Kapitány József 25%, Kalocsa (HU);
dr. Somogyi György 20%, Szatymaz (HU);
dr. Somogyi Norbert 10%, Szatymaz (HU);
Pék Miklós 10%, Kalocsa (HU)
**(54) RUBIN fajtanevű fűszerpaprika-fajta (Capsicum annuum L., convar. longum) /DC/Terpo**
(74) Faber Miklós, ADVOPATENT Szabadalmi és Védjegy Iroda, Budapest

**(51)** ***A01H 5/08*** *(2006.01)* **(13) B1**
**(11) 225.311** 2006.08.02.
**(21) P 02 01366** (22) 2002.04.25.
(40) 2003.10.28.
(73) Fűszerpaprika Kutató-Fejlesztő Kht., Kalocsa (HU)
(72) dr. Somogyi György 35%, Szatymaz (HU);
dr. Márkus Ferenc 25%, Kalocsa (HU);
dr. Kapitány József 20%, Kalocsa (HU);
dr. Somogyi Norbert 10%, Szatymaz (HU);
Pék Miklós 10%, Kalocsa (HU)
**(54) Kármin fajtanevű, fűszerpaprika-fajta (Capsicum annuum L., convar. longum)**
(74) Faber Miklós, ADVOPATENT Szabadalmi Iroda, Budapest

**(51)** ***A01H 5/08*** *(2006.01)* **(13) B1**
**(11) 225.313** 2006.08.02.
**(21) P 02 01371** (22) 2002.04.26.
(40) 2003.10.28.
(73) Fűszerpaprika Kutató-Fejlesztő Kht., Kalocsa (HU)
(72) dr. Márkus Ferenc 40%, Kalocsa (HU);
dr. Kapitány József 35%, Kalocsa (HU);
Csilléry Gábor 10%, Budapest (HU);
dr. Szarka János 10%, Budapest (HU);
Pék Miklós 5%, Kalocsa (HU)
**(54) KALDÓM fajtanevű fűszerpaprika-fajta (Capsicum annuum L., Convar. longum /DC/ Terpo)**
(74) Faber Miklós, ADVOPATENT Szabadalmi és Védjegy Iroda, Budapest

**(51)** ***A01H 5/08*** *(2006.01)* **(13) B1**
**(11) 225.291** 2006.08.02.
**(21) P 02 01388** (22) 2002.04.29.
(40) 2003.11.28.
(73) Fűszerpaprika Kutató-Fejlesztő Kht., Kalocsa (HU)
(72) dr. Márkus Ferenc 40%, Kalocsa (HU);
dr. Kapitány József 35%, Kalocsa (HU);
Csilléry Gábor 10%, Budapest (HU);
dr. Szarka János 10%, Budapest (HU);
Pék Miklós 5%, Kalocsa (HU)
**(54) Kalorez fajtanevű fűszerpaprika-fajta (Capsicum annuum L., convar. longum/DC/Terpo)**
(74) Faber Miklós, ADVOPATENT Szabadalmi és Védjegy Iroda, Budapest

**(51)** ***A01H 5/08*** *(2006.01)* **(13) B1**
**(11) 225.312** 2006.08.02.
**(21) P 02 01407** (22) 2002.04.30.
(40) 2003.11.28.
(73) Fűszerpaprika Kutató-Fejlesztő Kht., Kalocsa (HU)
(72) dr. Márkus Ferenc 40%, Kalocsa (HU);
dr. Kapitány József 35%, Kalocsa (HU);
Csilléry Gábor 10%, Budapest (HU);
dr. Szarka János 10%, Budapest (HU);
Pék Miklós 5%, Kalocsa (HU)
**(54) Kalóz fajtanevű fűszerpaprika-fajta (Capsicum annuum L., Convar. longum /DC/ Terpo)**
(74) Faber Miklós, ADVOPATENT Szabadalmi Iroda, Budapest

**(51)** ***A01H 5/10*** *(2006.01)* **(13) B1**
**(11) 225.282** 2006.07.20.
**(21) P 01 01632** (22) 2001.04.23.
(40) 2002.11.28.
(73) MTA Mezőgazdasági Kutatóintézete, Martonvásár (HU)
(72) dr. Hadi Géza 30%, Martonvásár (HU);
dr. Szundy Tamás 30%, Martonvásár (HU);
dr. Marton L. Csaba 30%, Martonvásár (HU);
dr. Pintér János 10%, Budapest (HU)
**(54) HMv 5325 fajtanevű, alacsony szemnedvességgel betakarítható hibridek előállítására alkalmas takarmánykukorica-vonal (Zea mays L.)**

**(51)** ***A01H 5/10*** *(2006.01)* **(13) B1**
**(11) 225.283** 2006.07.20.
**(21) P 01 05384** (22) 2001.12.20.
(40) 2003.08.28.
(73) Bólyi Mezőgazdasági Termelő és Kereskedelmi Rt., Bóly (HU)
(72) Fülöp Józsefné 60%, Bóly (HU);
dr. Balikó Sándor 40%, Kozármisleny (HU)
**(54) Boróka fajtanevű, étkezési és takarmányszója (Glycine max /L./Merill)**

**(51)** ***A01H 5/10*** *(2006.01)* **(13) B1**
**(11) 225.315** 2006.08.02.
**(21) P 02 01768** (22) 2002.05.28.
(40) 2004.03.29.
(73) LIMAGRAIN GENETICS Grand Cultures S.A., Riom (FR)
(72) Morvillier, Luc, Riom (FR)
**(54) LIMIX288 fajtanevű, beltenyésztett kukoricavonal (Zea mays L.)**
(74) Várnai Anikó, INTERINNO Szabadalmi Iroda, Budapest

---

**(51)** ***A01H 5/10*** *(2006.01)* **(13) B1**
**(11) 225.314** 2006.08.02.
**(21) P 02 01774** (22) 2002.05.28.
(40) 2004.03.29.
(73) LIMAGRAIN GENETICS Grand Cultures S.A., Riom (FR)
(72) Morvillier, Luc, Riom (FR)
**(54) LIMIOX544 fajtanevű, beltenyésztett kukoricavonal (Zea mays L.)**
(74) Várnai Anikó, INTERINNO Szabadalmi Iroda, Budapest

---

**(51)** ***A01H 5/10*** *(2006.01)* **(13) B1**
**(11) 225.280** 2006.07.20.
**(21) P 02 00695** (22) 2002.02.25.
(40) 2003.08.28.
(73) MTA Mezőgazdasági Kutatóintézete, Martonvásár (HU)
(72) dr. Hadi Géza 30%, Martonvásár (HU);
dr. Szundy Tamás 30%, Martonvásár (HU);
dr. Marton L. Csaba 30%, Martonvásár (HU);
dr. Pintér János 10%, Budapest (HU)
**(54) HMv 5327 fajtanevű, magas növésű, alacsony szemnedvességgel betakarítható kukoricahibridek előállítására alkalmas beltenyésztett kukoricavonal (Zea mays L.)**

---

**(51)** ***A01H 5/10*** *(2006.01)* **(13) B1**
**(11) 225.279** 2006.07.20.
**(21) P 02 00694** (22) 2002.02.25.
(40) 2003.08.28.
(73) MTA Mezőgazdasági Kutatóintézete, Martonvásár (HU)
(72) dr. Hadi Géza 30%, Martonvásár (HU);
dr. Szundy Tamás 30%, Martonvásár (HU);
dr. Marton L. Csaba 30%, Martonvásár (HU);
dr. Pintér János 10%, Budapest (HU)
**(54) HMv 5329 fajtanevű, közepes érésű, alacsony szemnedvességgel betakarítható hibridek előállítására alkalmas kukoricavonal (Zea mays L.)**

---

**(51)** ***A01H 5/10*** *(2006.01)* **(13) B1**
**(11) 225.281** 2006.07.20.
**(21) P 02 00696** (22) 2002.02.25.
(40) 2003.08.28.
(73) MTA Mezőgazdasági Kutatóintézete, Martonvásár (HU)
(72) dr. Hadi Géza 30%, Martonvásár (HU);
dr. Szundy Tamás 30%, Martonvásár (HU);
dr. Marton L. Csaba 30%, Martonvásár (HU);
dr. Pintér János 10%, Budapest (HU)
**(54) HMv5422 fajtanevű, alacsony szemnedvességgel betakarítható, nagy termőképességű hibridek előállítására alkalmas kukoricavonal (Zea mays L.)**

---

**(51)** ***A24D 1/00*** *(2006.01)*
***A24D 3/04*** *(2006.01)* **(13) B1**
**(11) 225.286** 2006.07.20.
**(21) P 00 04925** (22) 1998.10.15.
(40) 2001.05.28.
(73) Reemtsma Cigarettenfabriken GmbH, Hamburg (DE)
(72) Peters, Gunther, Buchholz (DE);
Schäfer, Sabine, Schenefeld (DE);
Knorr, Solvey, Hamburg (DE)
**(54) Szűrős cigaretta**
(30) 197 46 664.8 1997.10.23. DE
(86) PCT/EP 98/06524 (87) WO 99/21445
(74) Weichinger András, DANUBIA Szabadalmi és Védjegy Iroda Kft., Budapest

---

**(51)** ***A24D 3/10*** *(2006.01)*
***A24D 3/04*** *(2006.01)* **(13) B1**
**(11) 225.287** 2006.07.20.
**(21) P 01 00392** (22) 1998.11.10.
(40) 2001.05.28.
(73) Reemtsma Cigarettenfabriken GmbH, Hamburg (DE)
(72) Henning, Paul Georg, Quickborn (DE)
**(54) Biológiailag lebontható szűrő cigaretták részére**
(30) 197 53 193.8 1997.11.21. DE
(86) PCT/EP 98/07120 (87) WO 99/26497
(74) Sikos Róbert, DANUBIA Szabadalmi és Védjegy Iroda Kft., Budapest

---

**(51)** ***A61B 17/56*** *(2006.01)*
***A61B 17/70*** *(2006.01)*
***A61B 17/86*** *(2006.01)* **(13) B1**
**(11) 225.316** 2006.07.31.
**(21) P 03 00272** (22) 2003.01.31.
(40) 2004.07.28.
(73) Sanatmetal Ortopédiai és Traumatológiai Eszközöket Gyártó Kft., Eger (HU)
(72) Farkas József, Eger (HU); dr. Varga Péter Pál, Budapest (HU)
**(54) Sebészeti eszközkészlet csontdarabok összeerősítésére**
(74) Rónaszéki Tibor szabadalmi ügyvivő, Budapest

---

**(51)** ***A61K 9/08*** *(2006.01)*
***A61K 7/40*** **(13) B1**
**(11) 225.285** 2006.07.25.
**(21) P 01 05471** (22) 2001.12.28.
(40) 2003.08.28.
(73) (72) dr. Bertók Lóránd 40%, Budapest (HU);
dr. Sipka Sándor 40%, Debrecen (HU);
dr. Schnitzer Ferenc 20%, Veresegyház (HU)
**(54) Allergiaellenes készítmény és eljárás annak alkalmazására**

---

**(51)** ***A61K 31/454*** *(2006.01)*
***A61K 45/06*** *(2006.01)*
***A61P 25/34*** *(2006.01)* **(13) B1**
**(11) 225.328** 2006.08.03.
**(21) P 03 00237** (22) 2001.02.07.
(40) 2003.07.28.
(73) Sanofi-Aventis, Párizs (FR)
(72) Blanchard, Jean Charles, Saint Mande (FR);
Menard, Francois, Párizs (FR)
**(54) N-Piperidino-5-(klórfenil)-1-(2,4-diklórfenil)-4-metil-pirazol-3-karboxamid alkalmazása dohányzás abbahagyásának megkönnyítésére szolgáló gyógyszerkészítmény előállítására**
(30) 00/01682 2000.02.09. FR

(86) PCT/FR 01/00356 (87) WO 01/58450
(74) Mármarosi Tamásné, CHINOIN Gyógyszer és Vegyészeti Termékek Gyára Rt., Budapest

---

**(51)** ***A61K 31/715*** *(2006.01)*
***A61K 33/24*** *(2006.01)*
***A61K 33/30*** *(2006.01)*
***A61P 31/00*** *(2006.01)* **(13) B1**
**(11) 225.329** 2006.08.03.
**(21) P 96 02498** (22) 1996.09.12.
(40) 1998.04.28.
(73) Richter Gedeon Vegyészeti Gyár Rt., Budapest (HU)
(72) Illés János 30%, Budapest (HU);
Neszmélyi Erzsébet 30%, Budapest (HU);
dr. Stefkó Béla 25%, Budapest (HU);
dr. Burger Kálmán 15%, Szeged (HU)
**(54) Cink- vagy kobalt-hialuronát asszociátumok alkalmazása antimikrobiális hatású gyógyászati készítmények előállítására**

---

**(51)** ***A61K 39/00*** *(2006.01)* **(13) B1**
**(11) 225.305** 2006.08.03.
**(21) P 00 01627** (22) 2000.04.25.
(40) 2002.07.29.
(73) (72) dr. Szemerédi Gyula, Budapest (HU)
**(54) Eljárás kisállatok gombás bőrbántalmainak megelőzésére és gyógykezelésére szolgáló oltóanyag előállítására és az oltóanyag**

---

**(51)** ***A61M 15/00*** *(2006.01)* **(13) B1**
**(11) 225.323** 2006.07.31.
**(21) P 02 00855** (22) 2000.04.20.
(40) 2002.07.29.
(73) Innovata Biomed Limited, Edinburgh (GB)
(72) Koskela, Tommi, Kuopio (FI);
Koivisto, Antti, Kuopio (FI);
Silvasti, Matti, Kuopio (FI);
Haikarainen, Jussi, Helsinki (FI)
**(54) Porinhaláló eszköz**
(30) 990914 1999.04.23. FI
(86) PCT/FI 00/00348 (87) WO 00/64520
(74) Szuhai Elemér, DANUBIA Szabadalmi és Védjegy Iroda Kft., Budapest

---

**(51)** ***A63B 21/06*** *(2006.01)* **(13) B1**
**(11) 225.317** 2006.07.31.
**(21) P 99 04470** (22) 1999.12.03.
(40) 2002.06.28.
(73) (72) Stahl György 48%, Nagykanizsa (HU);
ifj. Stahl György 23%, Törökszentmiklós (HU);
Stahl Eszter 23%, Budapest (HU);
Németh Pál 6%, Szombathely (HU)
**(54) Eszköz izomerősítő gyakorlatok végrehajtására**
(74) dr. Gedeon Sándor szabadalmi ügyvivő, Pintz és Társai Szabadalmi és Védjegy Iroda 1. sz. aliroda, Budapest

---

**(51)** ***A63D 3/00*** *(2006.01)* **(13) B1**
**(11) 225.321** 2006.08.10.
**(21) P 02 02288** (22) 2002.07.09.
(40) 2004.04.28.
(73) (72) Szilágyi József, Debrecen (HU)
**(54) Asztali társasjáték, különösen asztali pörgettyűs teke**
(74) dr. Emri Józsefné, EMRI-PATENT Iparjogvédelmi Kft., Debrecen

---

B – SZEKCIÓ
IPARI MŰVELETEK ÁLTALÁBAN ÉS SZÁLLÍTÁS

---

**(51)** ***B01D 53/22*** *(2006.01)*
***C01B 17/45*** *(2006.01)*
***C01B 21/04*** *(2006.01)*
***H01B 3/16*** *(2006.01)* **(13) B1**
**(11) 225.302** 2006.08.03.
**(21) P 02 01159** (22) 2000.02.08.
(40) 2002.07.29.
(73) Solvay Fluor und Derivate GmbH., Hannover (DE)
(72) Pittroff, Michael, Hannover (DE);
Schwarze, Thomas, Hannover (DE);
dr. Belt, Heinz-Joachim, Burgwedel (DE)
**(54) SF6 elválasztása szigetelő gázokból, gázzal szigetelt vezetékekből**
(30) 199 23 155.9 1999.05.20. DE
(86) PCT/EP 00/00979 (87) WO 00/71232
(74) dr. Jalsovszky Györgyné ügyvéd, Budapest

---

**(51)** ***B01J 31/02*** *(2006.01)*
***B01J 31/24*** *(2006.01)*
***C07B 37/04*** *(2006.01)*
***C07C 253/30*** *(2006.01)*
***C07F 9/32*** *(2006.01)*
***C07F 9/40*** *(2006.01)*
***C07F 9/50*** *(2006.01)*
***C07F 15/00*** *(2006.01)* **(13) B1**
**(11) 225.303** 2006.08.03.
**(21) P 99 00423** (22) 1996.07.24.
(40) 1999.06.28.
(73) Clariant Produkte (Deutschland) GmbH, Sulzbach (DE)
(72) dr. Egger, Norbert, Wiesbaden (DE);
dr. Haber, Steffen, Königstein/Taunus (DE)
**(54) Katalizátor-rendszer keresztkapcsolásos reakciók kivitelezésére**
(30) 195 27 118.1 1995.07.25. DE
195 35 528.8 1995.09.25. DE
196 20 023.7 1996.05.17. DE
(86) PCT/EP 96/03266 (87) WO 97/05151
(74) Karácsonyi Béla, ADVOPATENT Szabadalmi Iroda, Budapest

---

**(51)** ***B29D 23/00*** *(2006.01)*
***B29C 63/30*** *(2006.01)*
***F16L 59/02*** *(2006.01)* **(13) B1**
**(11) 225.318** 2006.07.31.
**(21) P 01 04983** (22) 2001.11.19.
(40) 2002.07.29.
(73) Armacell Enterprise GmbH., Münster (DE)
(72) Weibel, Jürg P., Hagendorn (CH)
**(54) Legalább három réteggel rendelkező szigetelőtömlő**
(30) 00125497.8 2000.11.21. EP
(74) Karácsonyi Béla, ADVOPATENT Szabadalmi és Védjegy Iroda, Budapest

---

**(51)** ***B61K 9/06*** *(2006.01)* **(13) B1**
**(11) 225.337** 2006.07.19.
**(21) P 99 00890** (22) 1999.04.06.
(40) 1999.11.29.
(73) ÖBB-Infrastruktur Betrieb Aktiengesellschaft, Wien (AT)
(72) Karner, Johannes, Wien (AT)
**(54) Berendezés mozgó vasúti járművek kerektengelyei csapágyhőmérsékletének érintésmentes mérésére**
(30) A 627/98 1998.04.09. AT

(74) Kovári György, ADVOPATENT Szabadalmi Iroda, Budapest

---

**(51)** ***B65D 41/04*** *(2006.01)*
***B29C 45/14*** *(2006.01)*
***B65D 41/34*** *(2006.01)*
***B65D 51/14*** *(2006.01)*
***B65D 79/00*** *(2006.01)*
***B65D 41/47*** *(2006.01)*
***B29C 45/16*** *(2006.01)* **(13) B1**
**(11) 225.289** 2006.07.20.
**(21) P 99 01182** (22) 1996.03.05.
(40) 1999.08.30.
(73) White Cap, Inc., Downers Grove, Illinois (US)
(72) Alex, John L., Chicago, Illinois (US)
**(54) Zárókupak és eljárás annak előállítására**
(30) 08/398,024 1995.03.06. US
(86) PCT/US 96/03043 (87) WO 96/27532
(74) Kékes László, Gödölle, Kékes, Mészáros & Szabó Szabadalmi és Védjegy Iroda, Budapest

---

**(51)** ***B65D 47/06*** *(2006.01)*
***B65D 47/26*** *(2006.01)* **(13) B1**
**(11) 225.299** 2006.08.02.
**(21) P 01 01075** (22) 1999.03.08.
(40) 2001.08.28.
(73) Pepsico, Inc., Purchase, New York (US)
(72) Skoskiewicz, Andrzej, Menlo Park, Kalifornia (US);
Tal, Elisha, San Francisco, Kalifornia (US);
Sun, Rickson, Palo Alto, Kalifornia (US);
Gilmore, Patrick, Memphis, Tennessee (US);
Farha, Said, Chappaqua, New York (US);
Bravmann, Eileen, South Salem, New York (US);
Stancel, Roby, Los Altos Hills, Kalifornia (US);
Stropkay, Scott, Carlisle, Massachusetts (US);
Unger, Axel, Boston, Massachusetts (US);
Natsume, Gary, San Jose, Kalifornia (US);
Meyer, Robert C., Wilton, Connecticut (US);
Colombo, Adriana, New Fairfield, Connecticut (US)
**(54) Italtartály**
(30) 09/038,689 1998.03.09. US
(86) PCT/US 99/05115 (87) WO 99/46178
(74) dr. Hörcher János, ADVOPATENT Szabadalmi és Védjegy Iroda, Budapest

---

**(51)** ***B65D 47/08*** *(2006.01)*
***E05D 1/02*** *(2006.01)* **(13) B1**
**(11) 225.292** 2006.08.09.
**(21) P 01 01042** (22) 1999.01.27.
(40) 2001.08.28.
(73) Creanova AG., Baar (CH)
(72) Lagler, Louis, Zürich (CH);
Rentsch, Rudolf, Meilen (CH)
**(54) Többtengelyű csuklópánt kialakítás**
(30) 981/98 1998.04.30. CH
(86) PCT/IB 99/00277 (87) WO 99/57029
(74) Kékes László, Gödölle, Kékes, Mészáros & Szabó Szabadalmi és Védjegy Iroda, Budapest

---

**(51)** ***B65D 81/18*** *(2006.01)*
***F25D 17/00*** *(2006.01)*
***F25D 23/06*** *(2006.01)* **(13) B1**
**(11) 225.290** 2006.07.20.
**(21) P 00 03561** (22) 1998.07.30.
(40) 2001.02.28.
(73) Fromfroid, S.A., Saint Léonard (FR)
(72) Paupardin, Michel, Hardelot (FR)
**(54) Szerkezet raklapon lévő termékek kondicionálására szolgáló berendezés tömítettségének biztosítására**
(30) 97/10874 1997.08.28. FR
(86) PCT/FR 98/01690 (87) WO 99/11141
(74) Sipos József, DANUBIA Szabadalmi és Védjegy Iroda Kft., Budapest

---

**(51)** ***B65D 81/20*** *(2006.01)*
***A23L 3/3418*** *(2006.01)*
***B65D 25/06*** *(2006.01)* **(13) B1**
**(11) 225.284** 2006.07.20.
**(21) P 97 01959** (22) 1995.09.13.
(65) T/77 039 (40) 1998.03.02.
(73) Meat Research Corporation, Sydney, New South Wales (AU);
Sealed Air (NZ) Ltd., Auckland (NZ)
(72) Matthews, Andrew Ernest, Hamilton (NZ)
**(54) Eljárás hús- vagy más élelmiszer-áru csomagolására és áru-csomagolás**
(30) 264453/94 1994.09.14. NZ
270248/94 1994.12.21. NZ
(86) PCT/NZ 95/00083 (87) WO 96/08424
(74) Szuhai Elemér, DANUBIA Szabadalmi és Védjegy Iroda Kft., Budapest

---

C – SZEKCIÓ
VEGYÉSZET ÉS KOHÁSZAT

---

**(51)** ***C03C 13/00*** *(2006.01)* **(13) B1**
**(11) 225.293** 2006.08.15.
**(21) P 03 00291** (22) 2001.04.25.
(40) 2003.06.30.
(73) Uralita, S. A., Madrid (ES)
(72) Ehrhardt, Eberhardt, Löbnitz (DE);
Matthai, Annegret, Jena (DE);
Rüssel, Christian, Cospeda (DE);
Wange, Peter, Jena (DE)
**(54) Javított biológiai lebonthatóságú üvegrost**
(30) 100 20 335.3 2000.04.26. DE
(86) PCT/EP 01/04678 (87) WO 01/81259
(74) Szentpéteri Zsolt, S.B.G. & K. Szabadalmi Ügyvivői Iroda, Budapest

---

**(51)** ***C07C 309/46*** *(2006.01)* **(13) B1**
**(11) 225.298** 2006.08.02.
**(21) P 02 04111** (22) 2001.01.04.
(40) 2003.03.28.
(73) AstraZeneca AB, Södertälje (SE);
Centaur Pharmaceuticals, Inc., Sunnyvale, Kalifornia (US)
(72) Blixt, Jörgen, Södertälje (SE);
Kruk, Henry, Santa Clara, Kalifornia (US);
McGinley, John, San Francisco, Kalifornia (US);
Pouhov, Sergei, Fremont, Kalifornia (US);
Vajda, John, Santa Clara, Kalifornia (US)
**(54) Új eljárás alfa-(2,4-diszulfo-fenil)-N-terc-butil-nitron és gyógyszerészetileg elfogadható sói előállítására**
(30) 0000055-4 2000.01.10. SE
(86) PCT/SE 01/00007 (87) WO 01/51460
(74) Ráthonyi Zoltán, S.B.G. & K. Szabadalmi Ügyvivői Iroda, Budapest

---

(51) *C07D 209/42* *(2006.01)*
*A61K 31/475* *(2006.01)*
*A61P 9/12* *(2006.01)* **(13) B1**
(11) **225.340** 2006.08.17.
(21) **P 01 02815** (22) 2001.07.05.
(40) 2002.02.28.
(73) Les Laboratoires Servier, Neuilly/Seine (FR)
(72) Pfeiffer, Bruno, Saint-Leu-la-Foret (FR);
Ginot, Yves-Michel, Orleans (FR);
Coquerel, Gérard, Boos (FR);
Beilles, Stéphane, Rouen (FR)
(54) **Perindopril-(terc-butil)-amin-só új alfa-kristályformája, eljárás ennek előállítására, és ezt tartalmazó gyógyászati készítmények**
(30) 0008793 2000.07.06. FR
(74) dr. Kiss Ildikó, DANUBIA Szabadalmi és Védjegy Iroda Kft., Budapest

---

(51) *C07D 263/16* *(2006.01)*
*C07C 233/82* *(2006.01)*
*C07D 407/12* *(2006.01)*
*C07D 413/12* *(2006.01)*
*C07F 9/655* *(2006.01)* **(13) B1**
(11) **225.294** 2006.08.02.
(21) **P 02 03995** (22) 1993.12.15.
(65) T/75 195 (40) 1997.04.28.
(73) Bristol-Myers Squibb Company, Princeton, New Jersey (US)
(72) Poss, Michael A., Lawrenceville, New Jersey (US);
Kucera, David J., Warren, New Jersey (US);
Moniot, Jerome L., Chester, New Jersey (US);
Thottathil, John K., Robbinsville, New Jersey (US);
Trifunovich, Ivan D., Belle Mead, New Jersey (US);
Chen, Shu-Hui, Hamden, Connecticut (US);
Wei, Jianmei, East Hartford, Connecticut (US)
(54) **Oxazolinszármazékok oldalláncot hordozó taxánok szintéziséhez és eljárás előállításukra**
(23) 1994.07.01.
(62) P9401449 1993.12.15. HU
(30) 07/995,443 1992.12.23. US
(86) PCT/US 93/12173 (87) WO 94/14787
(74) Ráthonyi Zoltán, S.B.G. & K. Szabadalmi Ügyvivői Iroda, Budapest

---

(51) *C07D 498/22* *(2006.01)*
*C07D 519/00* *(2006.01)* **(13) B1**
(11) **225.297** 2006.08.02.
(21) **P 95 00192** (22) 1993.07.26.
(65) T/71 239 (40) 1995.11.28.
(73) Kyowa Hakko Kogyo Co. Ltd., Tokió (JP);
Cephalon Inc., West Chester, Pennsylvania (US)
(72) Glicksman, Marcie A., Swarthmore, Pennsylvania (US);
Kauer, James C., Kennett Square, Pennsylvania (US);
Neff, Nicola, Rose Valley, Pennsylvania (US);
Roberts-Lewis, Jill, Landenberg, Pennsylvania (US);
Murakata, Chikara, Tokió (JP);
Saito, Hiromitsu, Mishima-shi, Shizuoka-ken (JP);
Matsuda, Yuzuru, Tokió (JP);
Lewis, Michael E., Landenberg, Pennsylvania (US)
(54) **Bisz-staurosporin-származékok és ezeket tartalmazó gyógyászati készítmények**
(30) 07/920,102 1992.07.24. US
(86) PCT/US 93/06974 (87) WO 94/02488
(74) dr. Fehérvári Flóra, DANUBIA Szabadalmi és Védjegy Iroda Kft., Budapest

---

(51) *C07D 513/04* *(2006.01)*
*A61K 31/554* *(2006.01)*
*A61P 25/18* *(2006.01)* **(13) B1**
(11) **225.327** 2006.08.03.
(21) **P 03 01633** (22) 2001.07.26.
(40) 2003.11.28.
(73) Sigma-Tau Industrie Farmaceutiche Riunite S.p.A., Róma (IT)
(72) Minetti, Patrizia, Pomezia (IT);
Di Cesare, Assunta, Pomezia (IT);
Mastroianni, Domenico, Pomezia (IT);
Campiani, Giuseppe, Chianciano Terme (IT);
Nacci, Vito, Siena (IT)
(54) **Pirrolo[2,1-b][1,3]benzotiazepinek és alkalmazásuk antipszichotikus hatású gyógyszerkészítmények előállítására**
(30) RM2000A000432 2000.08.01. IT
(86) PCT/IT 01/00406 (87) WO 02/10175
(74) Szimonné Backhausz Beáta, DANUBIA Szabadalmi és Védjegy Iroda, Budapest

---

(51) *C07F 17/00* *(2006.01)*
*C08F 10/00* *(2006.01)* **(13) B1**
(11) **225.300** 2006.08.02.
(21) **P 97 00304** (22) 1995.07.14.
(65) T/77 589 (40) 1998.06.29.
(73) Dow Global Technologies Inc., Midland, Michigan (US)
(72) Devore, David D., Midland, Michigan (US);
Neithamer, David R., Midland, Michigan (US);
Patton, Jasson T., Midland, Michigan (US);
Rosen, Robert K., Sugarland, Texas (US);
Stevens, James C., Richmond, Texas (US);
Timmers, Francis J., Midland, Michigan (US)
(54) **Biszciklopentadienil dién komplexek és eljárás olefin polimerizálására**
(30) 08/284,925 1994.08.02. US
08/481,791 1995.06.07. US
(86) PCT/US 95/08813 (87) WO 96/04290
(74) Kerény Judit, DANUBIA Szabadalmi és Védjegy Iroda Kft., Budapest

---

(51) *C07K 7/64* *(2006.01)*
*A61K 38/08* *(2006.01)*
*C07K 14/46* *(2006.01)* **(13) B1**
(11) **225.326** 2006.08.07.
(21) **P 00 02789** (22) 1998.07.09.
(40) 2000.12.28.
(73) Biotie Therapies Corp., Turku (FI)
(72) Heino, Jyrki, Turku (FI);
Ivaska, Johanna, Turku (FI);
Käpylä, Jarmo, Jyväskylä (FI)
(54) **Integrinkötő peptidek és alkalmazásuk**
(30) 08/893,526 1997.07.11. US
(86) PCT/FI 98/00579 (87) WO 99/02551
(74) dr. Svingor Ádám, DANUBIA Szabadalmi és Védjegy Iroda Kft., Budapest

---

(51) *C07K 14/475* *(2006.01)*
*A61K 38/00* *(2006.01)* **(13) B1**
(11) **225.307** 2006.08.03.
(21) **P 00 01969** (22) 1998.02.02.
(40) 2000.10.30.
(73) Amgen Inc., Thousand Oaks, Kalifornia (US)
(72) Chang, Ming-Shi, Newbury Park, Kalifornia (US);
Elliot, Gary S., Thousand Oaks, Kalifornia (US);
Sarmiento, Ulla, Moorpark, Kalifornia (US);
Senaldi, Giorgi, Thousand Oaks, Kalifornia (US)
(54) **Az NNT-1 neurotróf faktor**

(30) 08/792,019 1997.02.03. US
09/016,534 1998.01.30. US
(86) PCT/US 98/02363 (87) WO 98/33922
(74) ifj. Szentpéteri Ádám, S.B.G. & K. Budapesti Nemzetközi Szabadalmi Iroda, Budapest

---

**(51)** ***C08F 259/00*** *(2006.01)* **(13) B1**
**(11) 225.306** 2006.08.03.
**(21) P 03 01684** (22) 2001.08.21.
(40) 2003.08.28.
(73) Mallinckrodt Baker Inc., St. Louis, Missouri (US)
(72) Deorkar, Nandkumar V., Cedar Knolls, New Jersey (US); Farina, James, Nazareth, Pennsylvania (US); Bouis, Paul A., Bethlehem, Pennsylvania (US)
**(54) Funkcionalizált polimerközeg analitok szétválasztására**
(30) 60/228,456 2000.08.29. US
(86) PCT/US 01/26107 (87) WO 02/18464
(74) dr. Valyon Józsefné, DANUBIA Szabadalmi és Védjegy Iroda Kft., Budapest

---

**(51)** ***C08K 13/02*** *(2006.01)*
***C08K 3/22*** *(2006.01)*
***C08L 83/04*** *(2006.01)*
***H01B 3/46*** *(2006.01)*
***C08K 3/34*** *(2006.01)* **(13) B1**
**(11) 225.309** 2006.08.10.
**(21) P 03 02760** (22) 2000.11.08.
(40) 2003.11.28.
(73) Rhodia Chimie, Courbevoie (FR)
(72) Branlard, Paul, Lyon (FR); George, Catherine, Ecully (FR); Leuci, Christine, Lyon (FR)
**(54) Elektromos vezetékek és kábelek gyártásában alkalmazható hőre térhálósodó poliorganosziloxán-készítmények**
(30) 99/14316 1999.11.09. FR
(86) PCT/FR 00/03106 (87) WO 01/34696
(74) dr. Fehérvári Flóra, DANUBIA Szabadalmi és Védjegy Iroda Kft., Budapest

---

**(51)** ***C11D 13/18*** *(2006.01)*
***B30B 15/02*** *(2006.01)*
***C11D 13/28*** *(2006.01)* **(13) B1**
**(11) 225.304** 2006.08.11.
**(21) P 01 02529** (22) 1998.12.22.
(40) 2001.11.28.
(73) Unilever N.V., Rotterdam (NL)
(72) Buzzeo, Pasquale Michael, Baltimore, Maryland (US); Heinz, Daniel, John, Trumbull, Connecticut (US); Story, Edward Ross, Trumbull, Connecticut (US)
**(54) Berendezés és eljárás tisztítószerrúd préselésére**
(30) 09/000,558 1997.12.30. US
(86) PCT/EP 98/08540 (87) WO 99/35228
(74) Farkas Tamás, DANUBIA Szabadalmi és Védjegy Iroda Kft., Budapest

---

**(51)** ***C12N 15/11*** *(2006.01)*
***C12Q 1/00*** *(2006.01)* **(13) B1**
**(11) 225.308** 2006.08.03.
**(21) P 98 00526** (22) 1998.03.10.
(40) 1998.10.28.
(73) Hoechst Aktiengesellschaft, Frankfurt/Main (DE)
(72) dr. Winkler, Irvin, Liederbach (DE); dr. Kirschbaum, Bernd, Mainz (DE); dr. Stahl, Wilhelm, Idstein/Taunus (DE); dr. Meisterernst, Michael, Eichenau (DE)
**(54) Eljárás farmakológiailag aktív hatóanyagok azonosítására sejtmentes in vitro transzkripció útján**
(30) 197 10 159.3 1997.03.12. DE
(74) Karácsonyi Béla, ADVOPATENT Szabadalmi és Védjegy Iroda, Budapest

---

**(51)** ***C12N 15/82*** *(2006.01)* **(13) B1**
**(11) 225.301** 2006.08.04.
**(21) P 00 01909** (22) 1998.05.14.
(40) 2000.09.28.
(73) Advanta Seeds B.V., Kapelle (NL)
(72) Smeekens, Sjef, Driebergen (NL); Weisbeek, Peter, Den Dolder (NL); Proveniers, Marcel, Utrecht (NL)
**(54) Növényi génkonstrukciók és alkalmazásuk**
(30) 9709789.3 1997.05.14. GB
9727458.3 1997.12.30. GB
(86) PCT/IB 98/00821 (87) WO 98/51800
(74) dr. Pethő Árpád, DANUBIA Szabadalmi és Védjegy Iroda Kft., Budapest

---

E – SZEKCIÓ
HELYHEZ KÖTÖTT LÉTESÍTMÉNYEK

---

**(51)** ***E04C 3/294*** *(2006.01)*
***E04B 7/00*** *(2006.01)*
***E04B 7/08*** *(2006.01)*
***E04C 3/10*** *(2006.01)*
***E04C 3/11*** *(2006.01)* **(13) B1**
**(11) 225.322** 2006.07.31.
**(21) P 03 01156** (22) 2001.10.02.
(40) 2003.10.28.
(73) Mara-Institut d.o.o., Donji Martijanec (HR)
(72) Skendzic, Milovan, Lepoglava (HR); Smrcek, Branko, Trnovec (HR)
**(54) Sík fenéklemezzel ellátott, kétszeresen előfeszített, összetett tetőfödémszerkezet nagy fesztávolságú ipari épületekhez**
(30) P20000906A 2000.12.28. HR
(86) PCT/HR 01/00045 (87) WO 02/053852
(74) dr. Dalmy Dénesné, S.B.G. & K. Budapesti Nemzetközi Szabadalmi Iroda, Budapest

---

**(51)** ***E05D 15/10*** *(2006.01)* **(13) B1**
**(11) 225.325** 2006.07.31.
**(21) P 03 00058** (22) 2001.02.13.
(40) 2003.06.30.
(73) ems-Isoliertüren Mickeleit GmbH & Co. KG, Pansdorf (DE)
(72) Segler, Peter, Bad Schwartau (DE)
**(54) Tolóajtó falnyílás lezárására**
(30) 100 11 245.5 2000.03.08. DE
(86) PCT/EP 01/01568 (87) WO 01/66893
(74) Mészárosné Dónusz Katalin szabadalmi ügyvivő, S.B.G & K. Szabadalmi és Ügyvédi Iroda, Budapest

---

F – SZEKCIÓ
MECHANIKA, VILÁGÍTÁS, FŰTÉS

---

**(51)** ***F01D 5/32*** *(2006.01)* **(13) B1**
**(11) 225.330** 2006.07.19.
**(21) P 01 00686** (22) 2001.02.12.
(40) 2002.01.28.
(73) MAN TURBO AG, Oberhausen (DE)
(72) Zimmermann, Achim, Mülheim/Ruhr (DE)
**(54) Lapátzár és eljárás lapátzár előállítására**
(30) 100 12 381.3 2000.03.14. DE

(74) Weichinger András, DANUBIA Szabadalmi és Védjegy Iroda Kft., Budapest

---

**(51)** ***F16L 37/56*** *(2006.01)*
***E04B 1/38*** *(2006.01)*
***F16L 37/58*** *(2006.01)*
***E04H 14/00*** *(2006.01)* **(13) B1**
**(11) 225.324** 2006.07.31.
**(21) P 03 02083** (22) 2001.06.04.
(40) 2003.09.29.
(73) (72) Prochiner, Frank, Reutlingen (DE)
**(54) Kapcsolóelem építési részek összekapcsolására**
(30) 100 26 769.6 2000.06.04. DE
(86) PCT/DE 01/02166 (87) WO 01/96776
(74) Weichinger András, DANUBIA Szabadalmi és Védjegy Iroda Kft., Budapest

---

**(51)** ***F16S 1/00*** *(2006.01)*
***B28C 5/00*** *(2006.01)* **(13) B1**
**(11) 225.319** 2006.07.31.
**(21) P 01 01473** (22) 1998.12.09.
(40) 2001.09.28.
(73) Metso Minerals (Trelleborg) AB, Trelleborg (SE)
(72) Malmberg, Mats Anders, Trelleborg (SE)
**(54) Kopásnak kitett fal és ehhez való kopásálló béléselem**
(30) 9800624-0 1998.02.27. SE
(86) PCT/SE 98/02266 (87) WO 99/43979
(74) Sipos József, DANUBIA Szabadalmi és Védjegy Iroda Kft., Budapest

---

**(51)** ***F21S 4/00*** *(2006.01)*
***H01R 25/00*** *(2006.01)* **(13) B1**
**(11) 225.335** 2006.07.19.
**(21) P 02 00032** (22) 2002.01.04.
(40) 2002.08.28.
(73) HAPPICH Fahrzeug- und Industrieteile GmbH, Wuppertal (DE)
(72) Marcus, Armin, Wuppertal (DE)
**(54) Világítóeszköz**
(30) 101 06 961.8 2001.02.15. DE
(74) Kis Kovács Ferencné, DANUBIA Szabadalmi és Védjegy Iroda Kft., Budapest

---

**(51)** ***F28B 1/06*** *(2006.01)*
***F28B 3/04*** *(2006.01)* **(13) B1**
**(11) 225.331** 2006.07.19.
**(21) P 03 01127** (22) 2003.04.24.
(40) 2005.03.29.
(73) EGI Energiagazdálkodási Részvénytársaság (EGI Rt.), Budapest (HU)
(72) Szabó Zoltán, Budapest (HU)
**(54) Léghűtő rendszer**
(74) dr. Sóváry Emil, S.B.G. & K Budapesti Nemzetközi Szabadalmi Iroda, Budapest

---

G – SZEKCIÓ
FIZIKA

---

**(51)** ***G01B 11/02*** *(2006.01)* **(13) B1**
**(11) 225.338** 2006.07.19.
**(21) P 99 00845** (22) 1999.04.01.
(40) 1999.11.29.
(73) Owens-Brockway Glass Container, Inc., Toledo, Ohio (US)
(72) Myers, Ronald T., Whitehouse, Ohio (US); Graham, Paul W.L., Toledo, Ohio (US)
**(54) Berendezés és eljárás üvegpalack rétegvastagságának mérésére**
(30) 09/058,180 1998.04.10. US
(74) Szuhai Elemér, DANUBIA Szabadalmi és Védjegy Iroda Kft., Budapest

---

**(51)** ***G01L 15/00*** *(2006.01)*
***G01B 7/004*** *(2006.01)*
***H01H 67/30*** *(2006.01)* **(13) B1**
**(11) 225.339** 2006.07.19.
**(21) P 00 01962** (22) 2000.05.18.
(40) 2002.01.28.
(73) (72) dr. Rácz Gábor, Budapest (HU)
**(54) Egyirányú áramvezetésre alkalmas eszköz felületi érintkezési helyek észlelésére**
(74) Lantos Mihály, DANUBIA Szabadalmi és Védjegy Iroda Kft., Budapest

---

**(51)** ***G01N 30/82*** *(2006.01)*
***G01N 30/02*** *(2006.01)*
***G01N 30/74*** *(2006.01)*
***G01N 30/86*** *(2006.01)*
***G01N 30/80*** *(2006.01)* **(13) B1**
**(11) 225.332** 2006.07.19.
**(21) P 04 01336** (22) 2004.06.28.
(40) 2006.02.28.
(73) ComGenex Rt., Budapest (HU)
(72) dr. Darvas Ferenc 7,5%, Budapest (HU); Gödörházy Lajos 25%, Érd (HU); Karancsi Tamás 35%, Budapest (HU); Szalay Dániel 25%, Budapest (HU); dr. Ürge László 7,5%, Budapest (HU)
**(54) Kromatográfiás tisztítórendszer**
(74) dr. Harangozó Gábor, DANUBIA Szabadalmi és Védjegy Iroda Kft., Budapest

---

**(51)** ***G10D 3/12*** *(2006.01)* **(13) B1**
**(11) 225.320** 2006.07.31.
**(21) P 02 01718** (22) 2002.05.22.
(40) 2003.10.28.
(73) Rudolf Wittner GmbH u. Co., Isny (DE)
(72) Roth, Ernst Heinrich, Bubenreuth (DE); Roth, Wilhelm, Bubenreuth (DE); Böhmer, Klaus, Bubenreuth (DE); Vochezer, Georg, Argenbühl (DE)
**(54) Húrtartó hangszerhez**
(30) 101 25 443.1 2001.05.25. DE
101 42 587.2 2001.08.31. DE
(74) Kis Kovács Ferencné, DANUBIA Szabadalmi és Védjegy Iroda Kft., Budapest

---

**(51)** ***G11B 7/00*** *(2006.01)* **(13) B1**
**(11) 225.333** 2006.07.19.
**(21) P 01 04516** (22) 2000.07.11.
(40) 2002.03.28.
(73) Koninklijke Philips Electronics N.V., Eindhoven (NL)
(72) Dekker, Martijn J., Eindhoven (NL); van den Brink, Hendrikus B., Eindhoven (NL)
**(54) Eljárás és berendezés jelek rögzítésére optikai felvételhordozó információs rétegén és erre a célra alkalmas felvételhordozó**

(30) 99202333.3 1999.07.15. EP
(86) PCT/EP 00/06589 (87) WO 01/06500
(74) dr. Köteles Zoltán, S.B.G. & K. Budapesti Nemzetközi Szabadalmi Iroda, Budapest

H – SZEKCIÓ
VILLAMOSSÁG

**(51)** ***H01J 61/00*** *(2006.01)* **(13) B1**
**(11) 225.336** 2006.07.19.
**(21) P 00 04971** (22) 2000.12.18.
(40) 2002.01.28.
(73) Patent-Treuhand-Gesellschaft für elektrische Glühlampen mbH., München (DE)
(72) Mittler, Bodo, Neusäss (DE)
**(54) Beolvadó fólia és ilyen fóliával előállított lámpa, valamint eljárás molibdén fólia és árambevezető közötti összekötés előállítására**
(30) 199 61 551.9 1999.12.20. DE
(74) Mák András, S.B.G. & K. Budapesti Nemzetközi Szabadalmi Iroda, Budapest

**(51)** ***H04B 3/14*** *(2006.01)* **(13) B1**
**(11) 225.334** 2006.07.19.
**(21) P 98 00658** (22) 1998.03.26.
(40) 1998.10.28.
(73) Actaris SAS, Boulogne-Billancourt (FR)
(72) Gogce, Metin, Saint George les Baillargeaux (FR);
Huet, Jean-Philippe, Poitiers (FR);
Michalak, Pascale, Clamart (FR);
Tissier, Jean-Francois, Chasseneuil du Poitou (FR)
**(54) Berendezés villamos hálózaton továbbított központi távvezérlő jelekben fellépő csillapítás és a hálózaton fellépő harmonikusok kompenzálására, valamint a berendezéssel működtetett rendszer**
(30) 9703928 1997.03.27. FR
(74) Kovács Ivánné, DANUBIA Szabadalmi és Védjegy Iroda Kft., Budapest

A rovatban meghirdetett szabadalmak száma: 60 db.

# Nyomtatásban megjelent szabadalmi leírások

(11) 224.983
(54) Paracetamoltartalmú lenyelhető tabletta

(11) 224.984
(54) Amino-adamantán-származékok alkalmazása immunregulátorként

(11) 224.985
(54) Lipofil inert gázt tartalmazó gyógyászati készítmény

(11) 224.986
(54) Dexametazongél

(11) 224.987
(54) Stabil liofilizált gyógyszerkészítmény

(11) 224.989
(54) A 2-metil-4-(4-metil-1-piperazinil)-10H-tieno[2,3-b][1,5]benzodiazepin új kristályformája és eljárás előállítására

(11) 224.990
(54) Előfizetői azonosító modul, valamint eljárás annak vezérlésére

(11) 224.991
(54) Automatizált adagolóeszköz, és eljárás annak működtetésére

(11) 224.992
(54) Légnemű közegek vegyi és radioaktív szennyezőanyag-tartalmát, különösen aeroszol-, valamint gáztartalommérő és -regisztráló készülék

(11) 224.993
(54) Csatlakozórendszer és villamos csatlakozó

(11) 224.994
(54) Villamos csatlakozórendszer

(11) 224.995
(54) Távműködtetésű, optimális beállítású fényképezőrendszer idegenforgalmi és turisztikai nevezetességekhez

(11) 224.996
(54) Eljárás digitális szimbólumsorozattal modulált vivőhullám demodulálására

(11) 224.997
(54) Teletextvevő készülék, megfelelő karakterkészlet önműködő felismerésére szolgáló eszközzel

(11) 224.998
(54) Eljárás és rögzítőberendezés kódolt bitadatfolyam rögzítésére

(11) 224.999
(54) Eljárás korong alakú újraírható optikai adathordozó területeinek eltakarására, adathordozó és felvevőberendezés

(11) 225.000
(54) Másolásvédett információhordozó, valamint lejátszó, felvevő és eljárás információrögzítésre

(11) 225.001
(54) Eljárás kőzetgyapot termesztőközeg levegőzöttségének megőrzésére, valamint algák, patogén baktériumok, gombák és állati kártevők azon való megtelepedésének és szaporodásának megelőzésére

(11) 225.002
(54) Hímszövet-specifikus szabályzórégió és alkalmazására szolgáló eljárás

(11) 225.003
(54) Többcélú bútor

(11) 225.004
(54) Elősűrítő rendszer, ilyen rendszert tartalmazó szórófej és szórókészülék

(11) 225.005
(54) Rétegelt berendezés vegyi/fizikai paraméterek létrehozására és leadására

(11) 225.006
(54) Tűzzel szemben ellenálló ultraerős betonösszetétel

(11) 225.007
(54) Öntapadó fólia

(11) 225.008
(54) Többrétegű analitikai szerkezet

(11) 225.009
(54) Eljárás és rendszer lakk felhordására

(11) 225.010
(54) Eljárás sapkaszalag, illetve a sapkaszalagot tartalmazó kisülőlámpa előállítására

(11) 225.011
(54) Lemez alakú extrudált szelvény

(11) 225.012
(54) Hidraulikus és/vagy pneumatikus nyomástároló

(11) 225.013
(54) Biztosítóberendezés

(11) 225.014
(54) Fungicid keverékek

(11) 225.015
(54) 4-Benzoil-pirazol-származékok, és eljárás előállításukra és alkalmazásukra

(11) 225.016
(54) 5-Fenil-pirimidin-származékok

(11) 225.017
(54) Eljárás 2-[(3-pirazolil-oxi)-metil]-nitro-benzolok előállítására

(11) 225.018
(54) Eljárás szubsztituált pirazolok előállítására

(11) 225.019
(54) Eljárás fenetil-amin-származékok előállítására

(11) 225.020
(54) Eljárás 1-aril-3-ciklopropil-1,3-propándion-származékok előállítására

(11) 225.021
(54) Fémkomplexek és katalitikus rendszerek anyagok oxidálására

(11) 225.022
(54) Diazóniumsókkal reagáltatott kormok és e kormokat tartalmazó készítmények

(11) 225.023
(54) Eljárás nagy molekulájú reaktorkeverék előállítására etilén-propilén kopolimerből és polipropilénből

(11) 225.024
(54) Eljárás heteroaromás karbonsavak arilamidjainak előállítására

(11) 225.025
(54) Többrétegű cső

(11) 225.026
(54) Polioltartalmú készítmény, és eljárás előállítására

(11) 225.027
(54) Eljárás helyettesített aromás aminovegyületek előállítására

(11) 225.028
(54) Rozsdaoldó és korróziógátló tisztítószer előállítására szolgáló keverék

(11) 225.029
(54) Bakteriocint tartalmazó nedvesített fertőtlenítőkendő, előállítása és alkalmazása

(11) 225.030
(54) Reagensek befogadására alkalmas üreggel rendelkező záróeszköz és mérőmódszer a záróeszköz alkalmazásával

(11) 225.031
(54) Topiramátszármazékok és alkalmazásuk neuropátiás fájdalom kezelésére alkalmas gyógyszer előállítására

(11) 225.032
(54) Új taxoidok, eljárás előállításukra, és ezeket tartalmazó gyógyszerkészítmények

(11) 225.033
(54) Kalciumvegyületet és savanyítószert tartalmazó, folyékony, orális készítmények

(11) 225.034
(54) Trimegeszton transzdermális adagolására szolgáló eszköz, és eljárás előállítására

(11) 225.035
(54) Tetrahidrolipsztatint tartalmazó készítmények

(11) 225.036
(54) Hatóanyagként klopidogrel és egy antitrombotikum új kombinációját tartalmazó gyógyszerkészítmények

(11) 225.037
(54) Helyettesített amilózt tartalmazó, tartós hatóanyag-leadású gyógyászati tabletta

(11) 225.038
(54) Eljárás ópiumalkaloidok elválasztására

(11) 225.039
(54) N-Benzil-(dioxo-tiazolidinil-metil)-benzamid-származékok, az ezeket tartalmazó gyógyszerkészítmények, és eljárás a vegyületek előállítására

(11) 225.040
(54) Új xantinszármazékok, eljárás előállításukra, és az ezeket tartalmazó gyógyszerkészítmények

(11) 225.041
(54) Új kriptoficinek, alkalmazásuk, és az ezeket tartalmazó gyógyszerkészítmények

(11) 225.042
(54) Eljárás vas eltávolítására alumínium-oxid-monohidrátot tartalmazó, bauxit lúgos feltárása során kapott nátrium- aluminát-lúgból

(11) 225.043
(54) Ibuprofent és domperidont tartalmazó gyógyszerkészítmények migrén kezelésére

(11) 225.044
(54) Nimeszulidot tartalmazó topikális gyógyászati készítmények és eljárás az előállításukra

(11) 225.045
(54) Térhálós, magas amilóztartalmú, funkcionális csoportokkal rendelkező keményítő mint gyógyszerhatóanyagok lassú kibocsátását biztosító mátrix

(11) 225.046
(54) Mikrocseppekből álló propofolkészítmények

(11) 225.047
(54) Heterociklusos piperidinszármazékok, az ezeket tartalmazó gyógyszerkészítmények és eljárás azok előállítására

(11) 225.048
(54) Imidazol-propénsav-származék metánszulfonátsója, hatóanyagként ezen vegyületet tartalmazó gyógyászati készítmények és eljárás előállításukra

(11) 225.049
(54) Acetilkolin-észteráz-gátló hatású heteroaril-aminok, ezeket tartalmazó gyógyszerkészítmények, és eljárás előállításukra

(11) 225.050
(54) Nagyobb szénatomszámú, cukornádból kinyerhető primer alifás alkoholok elegyét tartalmazó szinergetikus gyógyászati készítmény

(11) 225.051
(54) Transz-5-klór-2-metil-2,3,3a,12b-tetrahidro-1H-dibenz[2,3:6,7] oxepino[4,5-c]pirrolt tartalmazó szublingvális vagy bukkális gyógyászati készítmények

(11) 225.052
(54) Cikloalkano-indol- és -aza-indol-származékok, eljárás előállításukra és ezeket hatóanyagként tartalmazó gyógyszerkészítmények

(11) 225.054
(54) Eljárás a hasnyálmirigy működőképességének megőrzésére alkalmas gyógyszerkészítmény előállítására

(11) 225.055
(54) Indolszármazékok, intermedierjeik, eljárás előállításukra és a vegyületeket tartalmazó gyógyászati készítmények

(11) 225.056
(54) Sarokpánt ablakhoz vagy ajtóhoz

(11) 225.058
(54) Szerelőállvány

(11) 225.059
(54) Tömlő klímaberendezésekhez

(11) 225.060
(54) Perforált fátyolbundaanyag, és eljárás előállítására

(11) 225.061
(54) Védőeszköz sérült végtagokra

(11) 225.062
(54) Gombaellenes hatású tetrahidrofuránszármazékok, az ezeket tartalmazó gyógyszerkészítmények és eljárás előállításukra

(11) 225.063
(54) Eljárás karbonsavszármazékok előállítására

(11) 225.064
(54) Gyógynövénykeveréket tartalmazó készítmény és teakeverék, eljárás az előállítására, valamint alkalmazása

(11) 225.065
(54) Természetes trigliceridzsír és alkalmazása

(11) 225.066
(54) Eszköz az emberi test által kiválasztott vizelet felfogásához és gyűjtéséhez

(11) 225.067
(54) Hőstabil antisztatizáló szer és ezt tartalmazó antisztatikus készítmény

(11) 225.068
(54) Eljárás NANBH-vírus-diagnosztikum és vakcina előállítására

A rovat 83 db közlést tartalmaz.

# Szabadalmi oltalom megszűnése és újra érvénybe helyezése

**Ideiglenes szabadalmi oltalom megszűnése elutasítás miatt** **FC4A**

(11) T/77 486 (21) P 98 00029
(54) Lipidhasító enzim

(21) P 00 00280
(54) Kutyaféle OB-fehérje összetételek és eljárások előállításukra

(21) P 01 01317
(54) Módosított VIII-as faktor

(21) P 02 00554
(54) Kristályos szerkezetű cPLA2 és annak felhasználásával végzett agonista- és antagonista-azonosító módszerek

(21) P 02 00830
(54) Eljárás szubsztituált pirimidinek előállítására

(21) P 02 02248
(54) Gyulladásgátló szerekként alkalmazható vegyületek

(21) P 02 03960
(54) Pirrol-karboxiamidok és pirrol-tioamidok mint fungicid anyagok, intermedierjeik, előállításuk és alkalmazásuk

(21) P 02 04418
(54) NHE-1 inhibitor hatású N-[(helyettesített öttagú, di- vagy triaza-, kétszeresen telítetlen gyűrű)-karbonil]-guanidin-származékok és alkalmazásuk

(21) P 03 02540
(54) Eljárás 1-alkil-3-aril-5-(difluor-metoxi)-1H-pirazolok előállítására

(21) P 98 00247
(54) Humán endoglin gén promóter és annak alkalmazása

(21) P 98 02675
(54) Eljárások és készítmények alfa-v béta-5-közvetített angiogenézis gátlására

(21) P 99 00589
(54) Pirazolopirimidinek és pirazolotriazinok

A rovat 12 db közlést tartalmaz.

**Ideiglenes szabadalmi oltalom megszűnése díjfizetés hiányában** **FD9A**

(11) T/65 547 (21) P 93 03739
(54) Taxane-származékok foszfono-oxi-metil-éterei, eljárás a vegyületek előállítására, valamint a vegyületeket hatóanyagként tartalmazó, tumorellenes hatású gyógyászati készítmények

(11) T/76 284 (21) P 96 01725
(54) Enantioszelektív eljárás királis triaril-származékok előállítására és az alkalmazott királis intermedierek

(11) T/77 099 (21) P 97 01913
(54) Bőrirritáció-gátló kompozíciók, azok alkalmazásán alapuló kozmetikai eljárás és kétvegyértékű stronciumkation alkalmazása ilyen kompozíciók előállítására

(21) P 00 00474
(54) Aril-etén-szulfonamid-származékok és e vegyületeket tartalmazó gyógyászati készítmények

(21) P 00 01232
(54) Béta-amiloid peptid kibocsátást és/vagy szintézist gátló ciklo-alkil-, laktám-, laktonszármazékok, és ezek tio-analógjai, valamint e vegyületeket tartalmazó gyógyászati készítmények

(21) P 00 01452
(54) Új eritromicinszármazékok, eljárás előállításukra és gyógyszerkészítményekként való alkalmazásuk

(21) P 00 04983
(54) Cukortermék

(21) P 00 05002
(54) Ecetsavszármazékok és azokat tartalmazó készítmények, valamint alkalmazásuk kultúrnövények abiotikus stressztűrésének növelésére, vetőmagok öregedésének gátlására és vigorának növelésére stresszkörülmények között

(21) P 01 01153
(54) Deszaturáz

(21) P 01 01300
(54) Matrix metalloproteáz inhibitorok

(21) P 01 01701
(54) Szubsztituált béta-alaninok és ezeket tartalmazó gyógyszerkészítmények

(21) P 01 04623
(54) Ciklosporin oldat, azt tartalmazó gyógyszerkészítmény és alkalmazása

(21) P 01 04801
(54) Eljárás bifenil típusú aromás tioéterszármazékok előállítására

(21) P 01 04827
(54) Vírusellenes nukleozid-analógok

(21) P 01 04933
(54) MEK inhibitorok alkalmazása vírusellenes terápiában

(21) P 01 05092
(54) 1-es helyzetben heterociklusos csoporttal szubsztituált diaril-aminok és ezeket tartalmazó gyógyszerkészítmények

(21) P 01 05160
(54) Ras-farnezil transzferáz inhibitor és béta-ciklodextrin-7-szulfobutil-éter vagy 2-(hidroxi-propil)-béta-ciklodextrin komplexe és eljárás előállítására és ezeket tartalmazó gyógyszerkészítmények

(21) P 01 05375
(54) Víztisztító berendezés, és eljárás víztisztításra

(21) P 02 00018
(54) Hőcserélő

(21) P 02 02263
(54) Benzimidazol-, indol- és imidazo-piridin-származékok és ezeket tartalmazó gyógyszerkészítmények

(21) P 02 02382
(54) Tüzelőanyag-befecskendező berendezés mind laminárisan, mind turbulensen csillapított mágnesszeleppel

(21) P 02 03641
(54) Eljárás és készülék egy cső többlépcsős alakítására

(21) P 02 03909
(54) Fémorganikus katalizátorok

(21) P 02 04027
(54) Polimerizációs katalizátorok és az ezzel kapcsolatos eljárások

(21) P 02 04037
(54) Berendezés és eljárás tartóelemnek tartófelületre történő felhelyezésére és felragasztására

(21) P 02 04534
(54) ATA-10 fajtanevű tönkölybúza (Triticum spelta L.)

(21) P 03 00286
(54) Eljárás baromfiipari melléktermék (hulladék) mikrobiológiai starterkultúrával történő kezelése és mezőgazdasági hasznosítása

(21) P 03 00316
(54) Eljárás trágyalé semlegesítésére és folyékony trágyává alakítására

(21) P 03 00376
(54) Eljárás alginátok kinyerésére táplálékkiegészítő, kozmetikai és gyógyszer hatóanyag por alakú előállítására

(21) P 03 00971
(54) Állati eredetű húsliszt, valamint hulladékok zárt rendszerben történő végleges megsemmisítése

(21) P 03 02526
(54) Makrolid vegyületek, eljárás az előállításukra, alkalmazásuk és ezeket tartalmazó gyógyszerkészítmények

(21) P 03 02528
(54) Ingerlő aminosav receptor antagonisták és e vegyületeket tartalmazó gyógyászati készítmények és eljárás a vegyületek előállítására

(21) P 03 02860
(54) Nátrium-hidrogén cserélő 1-típusú inhibitor hatású vegyület új etanolátjai, eljárás az előállításukra és ezeket tartalmazó gyógyszerkészítmények

(21) P 03 02891
(54) PDE4 izoenzimek inhibitoraiként alkalmazható éterszármazékok, alkalmazásuk és ezeket tartalmazó gyógyszerkészítmények

(21) P 03 02932
(54) Elrendezés és rendszer tolmácsszolgáltatás és egyéb idegenforgalmi szolgáltatás megvalósítására

(21) P 03 03402
(54) Tükrös toalettülőke

(21) P 03 03544
(54) Nyitó-csukó kéziszerszám

(21) P 03 03666
(54) Eljárás fordított ozmózis elve alapján működő sómentesítő berendezések tápvízének előkezelésére környezetbarát adalékanyaggal

(21) P 03 03670
(54) Kerámia- és/vagy porcelánbetétek alkalmazása bútorokon, nyílászárókon és falburkolatokon

(21) P 03 03704
(54) Szkanderpad

(21) P 03 04097
(54) Hajtószerkezet, különösen egykerekű járműhöz

(21) P 03 04107
(54) Növényvédőszer-készítmény és eljárás alkalmazására

(21) P 04 00278
(54) Berendezés ózon előállítására

(21) P 04 00430
(54) Speciális kialakítású transzformátoregységnek a betáplálási pontról vételezett egyfázisú elektromos energiának többfázisú elektromos energiává való átalakítása automatikus vezérlőegységgel gazdaságos felhasználás céljából

(21) P 04 00554
(54) Tetrahidropiridin-származékok, előállításuk és felhasználásuk sejtburjánzás-inhibitorként

(21) P 04 00580
(54) Meteor elleni robbanófej

(21) P 04 00596
(54) Nyomóközeg által működtetett membrános duda

(21) P 04 00676
(54) Adagolóeszköz aromaterápiás anyagokhoz

(21) P 04 00702
(54) Hatékony eljárás szilárd anyagok statikus és dinamikus mechanikai tulajdonságainak meghatározására

(21) P 04 00844
(54) Csökkentett mellékhatású, milrinont vagy amrinont tartalmazó, elsősorban a szív erejét fokozó gyógyászati készítmény

(21) P 04 00846
(54) Csökkentett mellékhatású, különösen pozitív inotrop hatású gyógyászati készítmény, amely hatóanyagként milrinont vagy amrinont tartalmaz

(21) P 04 00890
(54) Nagy hatásfokú szélerőgép

(21) P 04 00937
(54) Forgó égésterű kompressziógyújtású belső égésű motor

(21) P 04 00965
(54) Külső húgyúti katéter és eljárás a katéter előállítására, valamint katétert tartalmazó készlet

(21) P 04 02613
(54) Eljárás trimetilén-karbonát előállítására

(21) P 04 02617
(54) Eljárás trimetilén-karbonát előállítására

(21) P 05 00083
(54) Redox-aktív reverzibilis elektród és új akkumulátorként való alkalmazása

(21) P 05 00834
(54) Eljárás és berendezés adathozzáférés vezérlésére, valamint számítógépprogram

(21) P 05 00858
(54) Burkolatba építhető víztelenítő szerkezet és eljárás annak elkészítésére

(21) P 96 03582
(54) Vízoldható rapamicin-észterek és ezeket tartalmazó gyógyszerkészítmények

(21) P 97 02528
(54) Keratinszálak oxidációs festésére szolgáló készítmény és festési eljárás ennek alkalmazásával

(21) P 98 03041
(54) Tiazolszármazékok, eljárás előállításukra, alkalmazásuk és az ezeket tartalmazó gyógyszerkészítmények

(21) P 99 01065
(54) Új barbitursavszármazékok, ezen vegyületeket tartalmazó gyógyászati készítmények és eljárás előállításukra

(21) P 99 02254
(54) Interleukin-1béta konvertáló enzim inhibitorai

(21) P 99 04659
(54) Aril-karbonsav- és tetrazolszármazékok, alkalmazásuk és ezeket tartalmazó gyógyászati készítmények

A rovat 65 db közlést tartalmaz.

**Ideiglenes szabadalmi oltalom megszűnése lemondás vagy lemondottnak tekintés miatt** **FA9A**

(21) P 01 00473
(54) Berendezés kartondoboz billenőnyelveinek átállítására

(21) P 01 02315
(54) Tantál-szilícium-ötvözetek, ezeket tartalmazó termékek és eljárás előállításukra

(21) P 01 03237
(54) Szár, talajgerjesztésű vibrációs ekéhez

(21) P 02 03213
(54) 2-Imidazolil-szubsztituált karbinolok alkalmazása ischemiás betegségek kezelésére szolgáló gyógyszerkészítmények előállítására

(21) P 03 00251
(54) Eljárás közvetlen fogyasztásra alkalmas alkoholpárlat előállításához paprikából

(21) P 03 01033
(54) Rotor és csapágyrendszer elektromos rásegítéses turbófeltöltőhöz

(21) P 03 01129
(54) Új vegyületek

(21) P 03 01805
(54) Antiszensz oligonukleotidok VR1 ellen

(21) P 03 01818
(54) Eljárás veszélyes húslisztek égetésekor keletkező dioxinok és egyéb veszélyes klórtartalmú anyagok mennyiségének csökkentésére

(21) P 03 02072
(54) Bio-homoktövis és ezt tartalmazó készítmények, valamint eljárás azok előállítására

(21) P 03 02164
(54) Eljárás csőhálózat összveszteségének megbontására, csőhálózatmodell kalibrálására, csőhálózat valószínű csőtörései helyének és méretének meghatározására, számítógépprogram és információhordozó

(21) P 03 02182
(54) Eljárás metalo flavon proteidek alginitből való előállítására

(21) P 03 03053
(54) Három gerincvezetékes fűtési rendszer

(21) P 03 03206
(54) Élelmiszer-kiegészítő készítmény

(21) P 03 03429
(54) Csökkent immunogenitású módosított granulocita-makrofág kolóniastimuláló faktor (GM-CSF)

(21) P 03 03523
(54) Csökkentett immunogenitású, módosított inzulin

(21) P 03 03534
(54) Csökkent immunogenitású módosított interferon-béta

(21) P 03 03649
(54) Mátrix-metalloproteináz-inhibitorok liposzómás célzása

(21) P 04 00510
(54) Élelmiszer-kiegészítő készítmény

(21) P 05 00852
(54) Elektromos stimuláló berendezés és eljárás

(21) P 05 00853
(54) Eljárás alumínium és szürkeöntvény forgácskeverék szétválasztására

(21) P 05 00988
(54) Protézis emlősök ízületi üregeibe történő beültetésére és szerszám a protézis beültetésére

A rovat 22 db közlést tartalmaz.

**Végleges szabadalmi oltalom megszűnése díjfizetés hiányában** **MM4A**

(11) 196.297 (21) 5418/86
(54) Eljárás kalóriamentes édesítőszer előállítására

(11) 202.812 (21) 5511/86
(54) Eljárás anyalúgok króm (III)-ion-tartalmának eltávolítására

(11) 203.236 (21) 6619/88
(54) Eljárás purinil- és pirimidinil- ciklobutánok előállítására

(11) 204.416 (21) 6527/88
(54) Eljárás müzli előállítására

(11) 205.603 (21) 6172/87
(54) Eljárás 1,4-dihidro-2,6-dimetil-4-(2'-nitro-fenil)3,5-piridindikarbonsav-dimetil-észter előállítására

(11) 207.779 (21) 8460/90
(54) Mikrohullámú, szélessávú, tölcsérszerű illesztőelem

(11) 208.317 (21) 6728/89
(54) Eljárás mono-N-alkilezett poliaza-makrogyűrűs vegyületek előállítására

(11) 209.459 (21) 6768/89
(54) Új eljárás izotiocianáto funkciós csoportot tartalmazó fémkomplexek előállítására

(11) 209.670 (21) 391/90
(54) Eljárás sík alakú lemezek, így padló- és falburkolatok előállítására olajból

(11) 210.098 (21) 6780/89
(54) Kémiai eljárás

(11) 211.028 (21) 4161/91
(54) Eljárás porózus szerkezetű, üvegalapú termék előállítására

(11) 212.481 (21) P 92 04188
(54) Eljárás nemesfémek és tercier foszfinok visszanyerésére

(11) 212.772 (21) 8366/90
(54) Dohányzási filter cigarettákhoz és hasonló dohánykészítményekhez

(11) 214.291 (21) P 94 03799
(54) 1-{[Alfa-ciklopropil-alfa-(szubsztituált oxi)-o-tolil]-szulfamoil}-3-(4,6-dimetoxi-2-pirimidinil)-karbamid-származékok, ezeket tartalmazó herbicid készítmények és alkalmazásuk nemkívánt növényfajok növekedésének szabályozására

(11) 214.507 (21) P 95 03726
(54) Eljárás nagytisztaságú, fertőzőképes vírust tartalmazó készítmények előállítására

(11) 214.968 (21) P 94 03774
(54) Mv Pálma fajtanevű, korai érésű őszibúzafajta (Triticum aestivum L.)

(11) 215.266 (21) P 94 03757
(54) Kettős fémcianid vegyületet tartalmazó hordozós katalizátor, eljárás előállítására és eljárás epoxid polimer előállítására

(11) 216.390 (21) P 95 03958
(54) Eljárás és berendezés rétegelt anyagnak abroncselemkészletből való építésére és gumiabroncs köpenyvázának kialakítására

(11) 216.460 (21) P 92 04185
(54) Eljárás és berendezés fogási pont meghatározására tengelykapcsoló automatikus szabályozójához

(11) 216.567 (21) P 94 03825
(54) Fenilén-diamin- és amino-fenol-származékot tartalmazó készítmény, festési eljárás, és a készítmény, valamint az ezt tartalmazó kit alkalmazása keratintartalmú szálak festésére

(11) 217.236 (21) P 92 03996
(54) Guanidinszármazékok, hatóanyagként a vegyületeket tartalmazó inszekticid készítmények, és eljárás a hatóanyag előállítására és a készítmények alkalmazására

(11) 217.404 (21) P 96 02366
(54) Eljárás és berendezés fluid közeget magában foglaló föld alatti zóna hosszú távú szeizmikus ellenőrzésére

(11) 217.683 (21) P 95 01951
(54) Eljárás Cyclosporin A előállítására, és az eljárásnál alkalmazott új mikrobafaj

(11) 217.811 (21) 4101/91
(54) Eljárás metil-5,6-benzoil-2-benzimidazol-karbamátot tartalmazó gél formájú, antiparazitikus hatású állatgyógyászati készítmény előállítására

(11) 217.851 (21) P 95 03724
(54) Szigetelőanyag és eljárás annak előállítására

(11) 217.864 (21) P 95 03841
(54) Személyszállító berendezés, különösen mozgássérült vagy/és beteg személy továbbítására

(11) 218.106 (21) P 95 03865
(54) Szanitertermékek előállítására alkalmas, formázható anyagkészítmény

(11) 218.199 (21) P 95 03960
(54) Felfújható gumiabroncs és vulkanizálatlan köpenyváz mint a gumiabroncs félkész gyártmánya

(11) 219.426 (21) P 97 02552
(54) Vonalkódoló fegyvercső

(11) 219.766 (21) P 96 03614
(54) Eljárás benzil-alkohol folyamatos előállítására

(11) 220.160 (21) P 97 02529
(54) Keratinszálak oxidációs festésére szolgáló készítmény, és festési eljárás ennek alkalmazásával

(11) 220.218 (21) P 92 04173
(54) NO-szintáz és ciklooxigenáz egyidejű gátlására alkalmas vegyületek és gyógyszerkészítmények és eljárás ezek előállítására

(11) 221.517 (21) P 96 01726
(54) Aromás jódvegyület-tartalmú kaszkád polimerek

(11) 222.222 (21) P 01 00047
(54) Vágókészülék műanyag záróelemhez

(11) 222.318 (21) P 00 03932
(54) Vasanyagokon korrózió elleni bevonatokat szolgáltató cinkötvözetek

(11) 222.367 (21) P 96 01981
(54) Pestivírusból származó T-sejt-stimuláló proteinek

(11) 222.611 (21) P 97 02527
(54) Készítmény keratinrostok oxidációs festésére, és festési eljárás a készítmény alkalmazásával

(11) 223.387 (21) P 98 03027
(54) Belső vázas, bennmaradó zsaluidommal könnyített épületszerkezet, továbbá idomtest és rácsváz, valamint eljárás ezek előállítására

(11) 223.828 (21) P 01 00624
(54) Eljárás háromdimenziós mintázattal ellátott papírszövet előállítására

(11) 224.122 (21) P 00 00388
(54) Nem éghető rosttermék

(11) 224.688 (21) P 97 01867
(54) Eljárás 3,5-diamino-6-(2,3-diklór-fenil)-1,2,4-triazin (lamotrigin) előállítására

A rovat 41 db közlést tartalmaz.

**Végleges szabadalmi oltalom megszűnése lemondás miatt** **MH4A**

(11) 210.126 (21) 1209/91
(54) LH 93 fajtajelű beltenyésztett kukoricavonal (Zea mays L.)

(11) 210.130 (21) 1211/91
(54) LH 74 fajtajelű beltenyésztett kukoricavonal (Zea mays L.)

(11) 210.176 (21) 1213/91
(54) LH 145 fajtajelű beltenyésztett kukoricavonal (Zea mays L.)

(11) 210.184 (21) 1212/91
(54) LH 146 fajtajelű beltenyésztett kukoricavonal (Zea mays L.)

(11) 215.209 (21) P 94 00550
(54) LH 2031 fajtanevű, beltenyésztett kukoricavonal (Zea mays L.)

(11) 216.717 (21) P 95 00718
(54) LH 209 fajtanevű, beltenyésztett kukoricavonal (Zea mays L.)

(11) 217.538 (21) P 95 00717
(54) LH 163 fajtanevű, beltenyésztett kukoricavonal (Zea mays L.)

(11) 223.195 (21) P 99 00281
(54) LH224 fajtanevű, beltenyésztett kukoricavonal (Zea mays L.)

(11) 223.678 (21) P 99 00586
(54) LH 160 fajtanevű, beltenyésztett kukoricavonal (Zea mays L.)

A rovat 9 db közlést tartalmaz.

**Szabadalmi oltalom újra érvénybe helyezése** **NF4A**

(11) 216.865 (21) P 95 01266
(54) Környezetkímélő hó- és jégoldó folyadék

(21) P 01 01748
(54) Reboxetin alkalmazása idegrendszeri zavarok kezelésére szolgáló gyógyszerkészítmények előállítására

(21) P 01 01748
(54) Reboxetin alkalmazása idegrendszeri zavarok kezelésére szolgáló gyógyszerkészítmények előállítására

(21) P 04 00490
(54) Vezérelt ürítőszeleppel ellátott folyadéktartály, különösen WC-öblítő tartály

(21) P 04 00499
(54) T-sejt-receptor Vbéta-Dbéta-Jbéta-szekvenciája és eljárások detektálására

A rovat 5 db közlést tartalmaz.

**Szabadalmi oltalom megszűnését megállapító határozat visszavonása** **RH9A**

(21) P 03 03292
(54) Csuklóforgatós bicepszkar

(21) P 03 03293
(54) Hasimzomfejlesztő gép

A rovat 2 db közlést tartalmaz.

# Vegyes szabadalmi közlemények

**Jogutódlás** **GB9A**

(11) 207.958 (21) 4434/88
(73) Iscar Ltd., Tefen (IL)
(74) DANUBIA Szabadalmi és Védjegy Iroda Kft., Budapest

(11) 209.829 (21) P 92 02330
(73) Bakonykert Kft., Veszprémvarsány (HU)
(74) Miklós Péter szabadalmi ügyvivő, Budapest

(11) 211.188 (21) P 93 01519
(73) DYMOL Vegyi, Ipari és Szolgáltató Kft., Kistarcsa (HU)

(11) 213.003 (21) P 93 02448
(11) 214.725 (21) P 95 02998
(11) 214.993 (21) P 93 02359
(11) 215.105 (21) P 94 03285
(73) Iscar Ltd., Tefen (IL)
(74) DANUBIA Szabadalmi és Védjegy Iroda Kft., Budapest

(11) 216.046 (21) P 92 00383
(73) Holografika Kft., Budapest (HU)
(74) S.B.G. & K. Szabadalmi és Ügyvédi Irodák, Mák András szabadalmi ügyvivő, Budapest

(11) 217.108 (21) P 94 02511
(73) SOLVO Biotechnológiai Zrt., Szeged (HU)
(74) Kereskedelmi és Hitelbank Rt., Budapest

(11) 220.384 (21) P 95 03918
(73) Bakonykert Kft., Veszprémvarsány (HU)
(74) Miklós Péter szabadalmi ügyvivő, Budapest

(11) 220.529 (21) 8429/90
(73) (72) Kovács Ádám, Pilisborosjenő (HU)
(74) Frey Julianna, Budapest

(11) 220.750 (21) P 00 03147
(11) 220.755 (21) P 00 02263
(11) 220.904 (21) P 00 02387
(11) 220.934 (21) P 99 04524
(11) 222.101 (21) P 01 01654
(11) 222.793 (21) P 02 02817
(11) 222.922 (21) P 01 02883
(73) ISCAR Ltd., Tefen (IL)
(74) DANUBIA Szabadalmi és Védjegy Iroda Kft., Budapest

(11) 223.192 (21) P 97 01619
(11) 223.192 (21) P 97 01619
(73) Unilever Polska S.A., Warszawa (PL)
(74) Danubia Szabadalmi és Védjegy Iroda Kft., Budapest

(11) 223.860 (21) P 99 04371
(73) Iscar Ltd., Tefen (IL)
(74) DANUBIA Szabadalmi és Védjegy Iroda Kft., Budapest

(11) 225.007 (21) P 03 03759
(73) Uzin Tyro AG, Buochs (CH)
(74) Sikos Róbert, DANUBIA Szabadalmi és Védjegy Iroda Kft., Budapest

(11) 225.009 (21) P 01 01896
(73) Ulmadan A/S, Silkeborg (DK)
(74) Kovári György, ADVOPATENT Szabadalmi és Védjegy Iroda, Budapest

(11) 225.011 (21) P 02 00352
(73) Siemens Transportation Systems GmbH & Co. KG, Wien (AT)
(74) dr. Jakab Judit szabadalmi ügyvivő S.B.G.& K., Budapest

(11) 225.084 (21) P 01 01942
(73) F12 Kft., Budapest (HU)
(74) SWORKS Nemzetközi Szabadalmi Ügyvivői Iroda Kft., Budapest

(11) 225.091 (21) P 99 04100
(11) 225.124 (21) P 03 02399
(73) Iscar Ltd., Tefen (IL)
(74) DANUBIA Szabadalmi és Védjegy Iroda Kft., Budapest

(11) 225.220 (21) P 02 00407
(73) TÁDÉ BIOHÁZ Kft., Hévíz (HU)
(74) Várnai Anikó, INTERINNO Szabadalmi Iroda, Budapest

(11) T/70 263 (21) P 94 01109
(71) Heska Corporation, Loveland (US)
(74) S.B.G. & K. Budapesti Nemzetközi Szabadalmi Iroda, Budapest

(11) T/74 992 (21) P 96 02721
(71) Novasearch AG., Zug (CH)
(74) Somlai Mária, S.B.G. & K. Szabadalmi Ügyvivői Iroda, Budapest

(21) P 00 03519
(71) Iscar Ltd., Tefen (IL)
(74) DANUBIA Szabadalmi és Védjegy Iroda Kft., Budapest

(21) P 01 01630
(71) Iscar Ltd., Tefen (IL)
(74) Farkas Tamás, DANUBIA Szabadalmi és Védjegy Iroda Kft., Budapest

(21) P 01 04120
(71) DOMPE' pha.r.ma S.p.A, L' Aquila (IT)
(74) Ravadits Imre, DANUBIA Szabadalmi és Védjegy Iroda Kft., Budapest

(21) P 01 04598
(71) DOMPE' pha.r.ma S.p.A, L' Aquila (IT)
(74) DANUBIA Szabadalmi és Védjegy Iroda Kft., Budapest

(21) P 01 05404
(71) Varga Frigyes, Izsák (HU)
(74) Pintz György, Pintz & Társai Szabadalmi és Védjegy Iroda, Budapest

(21) P 02 00993
(71) Wyeth, Madison, New Jersey (US)
(74) dr. Palágyi Tivadar, DANUBIA Szabadalmi és Védjegy Iroda Kft., Budapest

(21) P 02 01184
(71) Recordati Ireland Limited, Ringaskiddy, Co. Cork (IE)
(74) dr. Kiss Ildikó, DANUBIA Szabadalmi és Védjegy Iroda Kft., Budapest

(21) P 02 01609
(71) Wyeth, Five Giralda Farms, Madison, New Jersey (US)
(74) dr. Gárdonyi Zoltánné, DANUBIA Szabadalmi és Védjegy Iroda Kft., Budapest

(21) P 02 02106
(71) Recordati Ireland Limited, Ringaskiddy, County Cork (IE)
(74) dr. Török Ferenc, DANUBIA Szabadalmi és Védjegy Iroda Kft., Budapest

(21) P 02 02312
(71) Iscar Ltd., Tefen (IL)
(74) Farkas Tamás, DANUBIA Szabadalmi és Védjegy Iroda Kft., Budapest

(21) P 02 03332
(71) Wyeth, Madison, New Jersey (US)
(74) dr. Gárdonyi Zoltánné, DANUBIA Szabadalmi és Védjegy Iroda Kft., Budapest

(21) P 03 00729
(71) Csapláros László 40%, Szekszárd (HU);
SILVANUS Kft. 20%, Fertőszentmiklós (HU);
özv. dr. Törőcsik Mihályné 20%, Tószeg (HU);
dr. Törőcsik Mária 20%, Budapest (HU)
(74) Várnai Anikó, INTERINNO Szabadalmi Iroda, Budapest

(21) P 03 01003
(71) Peptera Pharmaceuticals Ltd., Ramat-Gan (IL)
(74) Parragh Gáborné dr., S.B.G. & K. Szabadalmi Ügyvivői Iroda, Budapest

(21) P 03 01848
(71) PLANSEE SE, Reutte (AT)
(74) Karácsonyi Béla, ADVOPATENT Szabadalmi és Védjegy Iroda, Budapest

(21) P 03 02414
(71) Iscar Ltd., Tefen (IL)
(74) dr. Markó József, DANUBIA Szabadalmi és Védjegy Iroda Kft., Budapest

(21) P 03 03221
(71) Dompé pha.r.ma s.p.a., L'Aquila (IT)
(74) Szuhai Elemér, DANUBIA Szabadalmi és Védjegy Iroda Kft., Budapest

(21) P 03 03565
(21) P 03 03577
(71) Iscar Ltd., Tefen (IL)
(74) dr. Markó József, DANUBIA Szabadalmi és Védjegy Iroda Kft., Budapest

(21) P 04 00547
(71) Iscar Ltd., Tefen (IL)
(74) Farkas Tamás, DANUBIA Szabadalmi és Védjegy Iroda Kft., Budapest

(21) P 04 00701
(21) P 04 00724
(71) Iscar Ltd., Tefen (IL)
(74) Erdély Péter, DANUBIA Szabadalmi és Védjegy Iroda Kft., Budapest

(21) P 04 02096
(71) Dompé pha.r.ma s.p.a., L'Aquila (IT)
(74) Kacsuk Zsófia, DANUBIA Szabadalmi és Védjegy Iroda Kft., Budapest

(21) P 05 00540
(71) Lycored Ltd., Beer Sheva (IL)
(74) Frankné dr. Machytka Daisy, Gödölle, Kékes, Mészáros & Szabó Szabadalmi és Védjegy Iroda, Budapest

(21) P 05 00880
(71) Amgen SF, LLC, South San Francisco, California (US)
(74) ifj. Szentpéteri Ádám, S.B.G. & K. Szabadalmi Ügyvivői Iroda, Budapest

(21) P 98 00857
(71) DOW AGROSCIENCES LLC, Indianapolis (US)
(74) dr. Palágyi Tivadar, DANUBIA Szabadalmi és Védjegy Iroda Kft., Budapest

(21) P 98 02536
(71) SANOFI-AVENTIS U.S. LLC, Bridgewater, New Jersey (US)
(74) DANUBIA Szabadalmi és Védjegy Iroda Kft., Budapest

A rovat 56 db közlést tartalmaz.

**Képviseleti megbízás** **FH9A**

(21) 1342/87
(73) AstraZeneca Pharmaceuticals LP, Wilmington, Delaware (US)
(74) dr. Jalsovszky Györgyné – dr. Tóth-Urbán László, Budapest

(21) P 02 04126
(73) Aventis Pharmaceuticals Inc., Bridgewater, New Jersey (US)
(74) dr. Láng Tivadarné, S.B.G. & K. Szabadalmi Ügyvivői Iroda, Budapest

(21) P 03 00280
(71) Koncz János, Mátészalka (HU)
(74) Szilágyi Ildikó szabadalmi ügyvivőjelölt, Varga Tamás Péter szabadalmi ügyvivő irodája, Budapest

(21) P 03 01098
(71) dr. Ősz János, Telki (HU)
(74) Varga Tamás Péter szabadalmi ügyvivő irodája, Budapest

(21) P 03 01118
(71) Csepi Károly, Győr (HU)
(74) Szilágyi Ildikó szabadalmi ügyvivőjelölt, Varga Tamás Péter szabadalmi ügyvivő irodája, Budapest

(21) P 04 01545
(71) Opánszky Csaba, Budapest (HU)
(74) Szilágyi Ildikó szabadalmi ügyvivőjelölt, Varga Tamás Péter szabadalmi ügyvivő irodája, Budapest

(21) P 99 03489
(73) Boehringer Ingelheim KG, Ingelheim/Rhein (DE)

(74) dr. Bódizs Árpád S.B.G. & K. Szabadalmi Ügyvivői Iroda, Budapest

(21) P 99 04513
(73) ADISSEO IRELAND LIMITED, Dublin (IE)
(74) Ráthonyi Zoltán, S.B.G. & K. Szabadalmi Ügyvivői Iroda, Budapest

A rovat 8 db közlést tartalmaz.

**Képviselet megszűnése** **FH9A**

(21) P 94 01889
(73) (72) Poesthy, Andrew K., Bronx, New York (US)
(74) S.B.G. & K. Budapesti Nemzetközi Szabadalmi Iroda, Budapest

(21) P 99 03937
(73) Guardware Systems Informatikai Kft., Budapest (HU)
(74) dr. Gödölle István, Gödölle, Kékes, Mészáros & Szabó Szabadalmi és Védjegy Iroda, Budapest

(21) P 03 03381
(73) (72) Szász János, Budapest (HU)
(74) Király György, JUREX Iparjogvédelmi Iroda, Budapest

(21) P 03 02704
(73) (72) Lindmayer S. István, Döbrököz (HU)
(74) dr. Polgár Iván, DeveloPat Szabadalmi és Védjegy Iroda, Budapest

(21) P 02 04126
(73) Aventis Pharmaceuticals Inc., Bridgewater, New Jersey (US)
(74) Beliczay László, S.B.G. & K. Szabadalmi Ügyvivői Iroda, Budapest

(21) P 03 00280
(71) Koncz János, Mátészalka (HU)
(74) Varga Tamás Péter szabadalmi ügyvivő, Budapest

(21) P 03 01098
(71) dr. Ősz János, Telki (HU)
(74) Varga Tamás Péter szabadalmi ügyvivő, Budapest

(21) P 03 01118
(71) Csepi Károly, Győr (HU)
(74) Varga Tamás Péter szabadalmi ügyvivő, Budapest

(21) P 04 01635
(71) Grimmig, Dieter, Heidelberg (DE)
(74) Weichinger András, DANUBIA Szabadalmi és Védjegy Iroda Kft., Budapest

(21) P 04 01842
(71) Kulcsár István, Szárliget (HU);
Pozsgai András, Budapest (HU)
(74) dr. Polgár Iván, DeveloPat Szabadalmi és Védjegy Iroda, Budapest

(21) P 99 03489
(73) Boehringer Ingelheim KG, Ingelheim/Rhein (DE)
(74) Beliczay László, S.B.G. & K. Budapesti Nemzetközi Szabadalmi Iroda, Budapest

(21) P 99 04513
(73) ADISSEO IRELAND LIMITED, Dublin (IE)
(74) Beliczay László, S.B.G. & K. Budapesti Nemzetközi Szabadalmi Iroda, Budapest

A rovat 12 db közlést tartalmaz.

**Név-, illetve címváltozás** **HC9A**

(11) 212.723 (21) P 92 03883
(54) Szállító- és tárolórekesz
(73) ALBUPLAST Műanyag-feldolgozó Zrt. 80%, Budapest (HU); Magyar Tejgazdasági Kísérleti Intézet 20%, Mosonmagyaróvár (HU)

(11) 218.233 (21) P 97 00282
(54) Pálcaelrendezés nukleáris reaktorok működtetésére szolgáló üzemanyagkötegekhez
(73) Paksi Atomerőmű Zrt., Paks (HU)

(11) 221.210 (21) P 97 00722
(54) Eszközkészlet-elrendezés nukleáris erőművek üzemeltetési és nukleáris biztonságát szolgáló védelmi egységekhez
(73) Paksi Atomerőmű Zrt., Paks (HU)

(11) 223.877 (21) P 03 03392
(54) Eljárás OSF típusú alumíniumanyagú integrált közegáramkörpanel gyártására, valamint OSF típusú, alumíniumanyagú integrált közegáramkör-panel
(73) Alcan Rhenalu, Paris (FR)

(11) T/75 100 (21) P 95 01646
(54) Eljárás terazosin előállítására
(71) EGIS Gyógyszergyár Nyilvánosan Működő Részvénytársaság, Budapest (HU)

(21) P 00 03519
(54) Szorítószerkezet
(71) Iscar Ltd., Tefen (IL)

(21) P 00 04363
(54) Miltefosint tartalmazó, orális szilárd gyógyszerkészítmények leishmaniasis kezelésére
(71) Zentaris GmbH, Frankfurt am Main (DE)

(21) P 01 01630
(54) Forgácsolószerszám és szerszámszár
(71) Iscar Ltd., Tefen (IL)

(21) P 02 01810
(54) Szutepenzon és származékai, eljárás előállításukra és gyógyszerként történő alkalmazásuk
(71) Zentaris GmbH, Frankfurt am Main (DE)

(21) P 02 02312
(54) Betétkésfészek, valamint forgácsolószerszám és eljárás forgácsolószerszám kialakítására
(71) Iscar Ltd., Tefen (IL)

(21) P 02 04417
(54) Szabályozott hatóanyag-leadású orális ciprofloxacin-készítmény
(71) Ranbaxy Laboratories Limited, Gurgaon (Haryana) (IN)

(21) P 03 01771
(54) Eljárás statinok nátrium sóinak előállítására
(71) Ranbaxy Laboratories Limited, Gurgaon (Haryana) (IN)

(21) P 03 02275
(54) Eljárás egy imin közbenső termék előállítására
(71) EGIS Gyógyszergyár Nyilvánosan Működő Részvénytársaság, Budapest (HU)

(21) P 03 02414
(54) Forgácsolószerszám, valamint vágóbetét ilyen forgácsolószerszámhoz
(71) Iscar Ltd., Tefen (IL)

(21) P 03 02678
(54) Szintetikus fű rugalmas granulátumból álló felső réteggel
(71) Fieldturf Tarkett Inc., Montreal, Québec (CA)

(21) P 03 03565
(54) Forgácsolószerszám, valamint szerszámtest és vágóbetét ilyen forgácsolószerszámhoz
(71) Iscar Ltd., Tefen (IL)

(21) P 03 03577
(54) Forgó vágószerszám
(71) Iscar Ltd., Tefen (IL)

(21) P 04 00547
(54) Forgácsolószerszám és eljárás betétkésnek betétkés fészekbe történő illesztésére és rögzítésére
(71) Iscar Ltd., Tefen (IL)

(21) P 04 00701
(54) Jelzéssel ellátható vágólapka marószerszámokhoz
(71) Iscar Ltd., Tefen (IL)

(21) P 04 00724
(54) Vágólapka forgácsolószerszámokhoz és forgácsolószerszám
(71) Iscar Ltd., Tefen (IL)

(21) P 04 01834
(54) Többfunkciós reaktoregység
(71) Paksi Atomerőmű Zártkörűen Működő Részvénytársaság, Paks (HU)

(21) P 98 02202
(54) Sejtadhézió inhibitor hatású peptidek és ezeket tartalmazó gyógyszerkészítmények
(71) Biogen Idec MA Inc., Cambridge, Massachusetts (US)

(21) P 99 03142
(54) Sejtadhézió inhibitorok és eljárás előállításukra
(71) Biogen Idec MA Inc., Cambridge, Massachusetts (US)

A rovat 23 db közlést tartalmaz.

**Hatósági tájékoztatás hatálytalanítása** **BF9A**

(21) P 02 01388
(54) Kalorez fajtanevű fűszerpaprika-fajta (Capsicum annuum L., convar.longum/DC/Terpo)

(21) P 02 01354
(54) RUBIN fajtanevű fűszerpaprika-fajta (Capsicum annuum L., convar. longum) /DC/Terpo

(21) P 02 01366
(54) Kármin fajtanevű fűszerpaprika-fajta (Capsicum annuum L., convar. longum)

(21) P 02 01407
(54) Kalóz fajtanevű fűszerpaprika fajta (Capsicum annuum L., convar.longum /DC/ Terpo)

(21) P 02 01371
(54) KALDÓM fajtanevű fűszerpaprika-fajta (Capsicum annuum L., Convar.longum /DC/ Terpo)

(21) P 02 01774
(54) LIMIOX544 fajtanevű, beltenyésztett kukoricavonal (Zea mays L.)

(21) P 02 01768
(54) LIMIX288 fajtanevű, beltenyésztett kukoricavonal (Zea mays L.)

A rovat 7 db közlést tartalmaz.

**Helyreigazítás** **TH4A**

(11) 224.368 (21) P 02 00954 (13) B8
(54) Ötvözött felületű, hengeres, részben hengeres vagy üreges hengeres építőelem

A rovat 1 db közlést tartalmaz.

# EURÓPAI SZABADALMI KÖZLEMÉNYEK
## Európai szabadalmak szövege fordításának benyújtása

**(11) E000573**
**(21) E 04 405008**
**(96) EP 20040405008** 2004.01.06.
**(97) EP 1555234 A1** 2005.07.20.
**EP 1555234 B1** 2006.05.10.
(73) Inventio AG, Hergiswil (CH)
(72) Ach, Ernst
(74) Sikos Róbert, DANUBIA Szabadalmi és Védjegy Iroda Kft., Budapest
**(54) Felvonóberendezés**
**(51)** ***B66B 7/06*** *(2006.01)*
***B66B 11/00*** *(2006.01)*
***D07B 1/22*** *(2006.01)*

---

**(11) E000528**
**(21) E 03 100064**
**(96) EP 20030100064** 2003.01.15.
**(97) EP 1439191 A1** 2004.07.21.
**EP 1439191 B1** 2006.04.05.
(73) ARES TRADING S.A., Aubonne (CH)
(72) Capponi, Luciano;
Rossi, Mara
(74) Kovári György, ADVOPATENT Szabadalmi és Védjegy Iroda, Budapest
**(54) Eljárás prokarióta sejtekben expresszált fehérjék tisztítására**
**(51)** ***C07K 14/52*** *(2006.01)*
***C12N 15/19*** *(2006.01)*

---

**(11) E000563**
**(21) E 03 744178**
**(96) EP 20030744178** 2003.03.06.
**(97) EP 1487846 A1** 2003.09.18.
**EP 1487846 B1** 2006.01.18.
(73) Tate & Lyle Public Limited Company, London (GB)
(72) Catani, Steven J.;
Wiley, James Edwin;
Vernon, Nicholas M.;
Merkel, Carolyn;
Micinski, Edward
(74) Ravadits Imre, DANUBIA Szabadalmi és Védjegy Iroda Kft., Budapest
**(54) Eljárás szukralóz tisztaságának és hozamának növelésére**
**(51)** ***C07H 13/08*** *(2006.01)*
***C07H 5/02*** *(2006.01)*
(30) 20020092730 2002.03.08. US

---

**(11) E000504**
**(21) E 03 103878**
**(96) EP 20030103878** 2003.10.21.
**(97) EP 1413702 A1** 2004.04.28.
**EP 1413702 B1** 2006.02.08.
(73) Breda Sistemi Industriali SpA, Sequals (PN) (IT)
(72) Breda, Enrico
(74) dr. Antalffy-Zsiros András, DANUBIA Szabadalmi és Védjegy Iroda Kft., Budapest
**(54) Moduláris elem szekcionált kapuk csúszópályáinak védelmére**
**(51)** ***E05D 15/24*** *(2006.01)*
(30) 2002UD00219 2002.10.24. IT

---

**(11) E000532**
**(21) E 03 776682**
**(96) EP 20030776682** 2003.11.14.
**(97) EP 1560641 A1** 2004.05.27.
**EP 1560641 B1** 2006.04.19.
(73) K.U. Leuven Research & Development, Leuven (BE)
(72) Nuyens, Jan;
Martens, Johan
(74) Szabó Zsolt, DANUBIA Szabadalmi és Védjegy Iroda Kft., Budapest
**(54) Emulgeáló eljárás**
**(51)** ***B01F 3/08*** *(2006.01)*
***B01J 19/08*** *(2006.01)*
(30) 20030004356 2003.02.26. GB
20020026503 2002.11.14. GB

---

**(11) E000544**
**(21) E 04 712661**
**(96) EP 20040712661** 2004.02.19.
**(97) EP 1597102 A1** 2005.11.23.
**EP 1597102 B1** 2006.06.21.
(73) Bertone S.p.A., Torino (IT)
(72) de Bonis Sciaraffia, Michele
(74) dr. Markó József, DANUBIA Szabadalmi és Védjegy Iroda Kft., Budapest
**(54) Gépkocsi**
**(51)** ***B60J 7/04*** *(2006.01)*
***B60J 7/047*** *(2006.01)*
***B60J 7/20*** *(2006.01)*
(30) 20030425132 2003.02.28. EP

---

**(11) E000487**
**(21) E 03 756084**
**(96) EP 20030756084** 2003.05.22.
**(97) EP 1514381 A1** 2003.12.11.
**EP 1514381 B1** 2006.03.08.
(73) Koninklijke Philips Electronics N.V., Eindhoven (NL);
Thomson Licensing S.A., Boulogne-Billancourt (FR);
Silicon Image, Inc., Sunnyvale, California (US)
(72) Simmons, Ian M.;
Woolgar, David J.;
Eigeldinger, Norbert;
Zwing, Rainer G.;
Wolf, Paul D.
(74) dr. Köteles Zoltán, S.B.G.& K. Szabadalmi Ügyvivői Iroda, Budapest
**(54) Kommunikációs útvonal meghatározása és konfigurálása egy hálózatban**
**(51)** ***H04L 12/28*** *(2006.01)*
***H04L 12/56*** *(2006.01)*
(30) 20020159718 2002.05.31. US

---

**(11) E000498**
**(21) E 03 756525**
**(96) EP 20030756525** 2003.08.05.
**(97) EP 1527022 A2** 2004.02.19.
**EP 1527022 B1** 2006.03.08.
(73) OTV S.A., Saint-Maurice Cédex (FR)
(72) Chauzy, Julien;
Patria, Lucie;
Cretenot, Didier
(74) Pintz György, Pintz és Társai Szabadalmi és Védjegy Iroda, Budapest
**(54) Eljárás és berendezés biológiai víztisztítókból származó iszap kezelésére**
**(51)** ***C02F 11/02*** *(2006.01)*
***C02F 3/12*** *(2006.01)*
(30) 20020009969 2002.08.05. FR

---

**(11) E000496**
**(21) E 03 025207**
**(96) EP 20030025207** 2003.11.04.
**(97) EP 1529923 A1** 2005.05.11.
**EP 1529923 B1** 2006.03.08.
(73) Holz-Hogger Leimholzprodukte - Fertigungs GmbH, Frasdorf (DE)
(72) Hogger, Herbert;
Hogger, Wolfgang;
Hogger, Erich
(74) dr. Gödölle István, Gödölle, Kékes, Mészáros & Szabó Szabadalmi és Védjegy Iroda, Budapest
**(54) Vázas ajtólap**
**(51)** ***E06B 3/72*** *(2006.01)*

---

**(11) E000492**
**(21) E 03 775319**
**(96) EP 20030775319** 2003.11.07.
**(97) EP 1562758 A1** 2004.06.10.
**EP 1562758 B1** 2006.04.12.
(73) OVD Kinegram AG, Zug (CH)
(72) Tompkin, Wayne Robert;
Schilling, Andreas
(74) Kacsuk Zsófia, DANUBIA Szabadalmi és Védjegy Iroda Kft., Budapest
**(54) Optikailag változó elem és alkalmazása**
**(51)** ***B42D 15/10*** *(2006.01)*
(30) 20021054500 2002.11.22. DE

---

**(11) E000531**
**(21) E 03 738294**
**(96) EP 20030738294** 2003.06.30.
**(97) EP 1517921 A2** 2004.01.08.
**EP 1517921 B1** 2006.06.07.
(73) Domantis Limited, Cambridge, Cambridgeshire (GB)
(72) Winter, Greg;
Tomlinson, Ian;
Ignatovich, Olga;
Holt, Lucy;
de Angelis, Elena;
Jones, Phillip
(74) Szentpéteri Zsolt, S.B.G. & K. Szabadalmi Ügyvivői Iroda, Budapest
**(54) Megnövekedett szérum felezési idővel rendelkező kettős specifitású ligandumok**
**(51)** ***C07K 16/24*** *(2006.01)*
(30) WO2002GB030142002.06.28. GB
20020030202 2002.12.27. GB

---

**(11) E000577**
**(21) E 04 705432**
**(96) EP 20040705432** 2004.01.27.
**(97) EP 1590404 A1** 2004.08.19.
**EP 1590404 B1** 2006.05.10.
(73) Cray Valley S.A., Courbevoie (FR)
(72) Cogordon, Frank;
Rodriguez, Ivan
(74) Jankura János, DeveloPat Szabadalmi és Védjegy Iroda, Budapest
**(54) Oxidálószerrel kezelt, javított száradási tulajdonságokkal alkidgyanta vizes diszperziója**
**(51)** ***C08L 67/08*** *(2006.01)*
***C09D 167/08*** *(2006.01)*
(30) 20030001130 2003.01.31. FR

---

**(11) E000505**
**(21) E 03 700203**
**(96) EP 20030700203** 2003.01.06.
**(97) EP 1467642 A1** 2004.10.20.
**EP 1467642 B1** 2006.03.29.
(73) Stokke AS, Skodje (NO)
(72) Wullum, Ole Petter
(74) Sári Tamás Gusztáv, DANUBIA Szabadalmi és Védjegy Iroda Kft., Budapest
**(54) Mozgatható csuklós szerkezet több stabil helyzettel, amely bútoroknál való használatra alkalmas**
**(51)** ***A47C 1/032*** *(2006.01)*
***A47C 3/026*** *(2006.01)*
(30) 20020000045 2002.01.04. NO

---

**(11) E000530**
**(21) E 03 020423**
**(96) EP 20030020423** 2003.09.11.
**(97) EP 1398322 A1** 2004.03.17.
**EP 1398322 B1** 2006.04.19.
(73) Fresenius Kabi Deutschland GmbH, Bad Homburg v.d.H. (DE)
(72) Conradt, Harald S.;
Grabenhorst, Eckart;
Nimtz, Manfred;
Zander, Norbert;
Frank, Ronald;
Eichner, Wolfram
(74) Kerény Judit, DANUBIA Szabadalmi és Védjegy Iroda Kft., Budapest
**(54) HAS-ilezett polipeptidek, különösen HAS-ilezett eritropoietin**
**(51)** ***C07K 14/505*** *(2006.01)*
***A61K 38/18*** *(2006.01)*
***C07K 14/53*** *(2006.01)*
***C07K 14/54*** *(2006.01)*
***C07K 14/55*** *(2006.01)*
***C07K 14/56*** *(2006.01)*
***C07K 14/565*** *(2006.01)*
***C07K 17/06*** *(2006.01)*
***C07K 17/10*** *(2006.01)*
***C08B 31/00*** *(2006.01)*
***C12N 15/12*** *(2006.01)*

(30) 20020409781P 2002.09.11. US
20020020425 2002.09.11. EP
WO2003EP08858 2003.08.08. EP

---

**(11) E000527**
**(21) E 04 006331**
**(96) EP 20040006331** 2004.03.17.
**(97) EP 1576886 A1** 2005.09.21.
**EP 1576886 B1** 2006.06.14.
(73) Kraft Foods R & D, Inc. Zweigniederlassung München, München (DE)
(72) Schröder, Angela;
Schmid, Thomas;
Cortes, Martinez Eduardo;
Wolfschoon-Pombo, Alan;
Mehnert, David
(74) dr. Jakab Judit, S.B.G. & K. Szabadalmi Ügyvivői Iroda, Budapest
**(54) Mozzarella jellegű szalagsajttermék**
**(51)** ***A23C 19/068*** *(2006.01)*

---

**(11) E000523**
**(21) E 03 810388**
**(96) EP 20030810388** 2003.07.29.
**(97) EP 1567715 A1** 2004.05.21.
**EP 1567715 B1** 2006.05.03.
(73) Joh. Clouth GmbH & Co. KG, Hückeswagen (DE)
(72) Strauch, Helmut
(74) Pintz György, Pintz és Társai Szabadalmi és Védjegy Iroda, Budapest
**(54) Hántolópenge-tartó készülék**
**(51)** ***D21G 3/00*** *(2006.01)*
(30) 20021051983 2002.11.08. DE

---

**(11) E000547**
**(21) E 03 723025**
**(96) EP 20030723025** 2003.05.19.
**(97) EP 1509352 A1** 2003.12.11.
**EP 1509352 B1** 2006.07.19.
(73) Iscar Ltd., Tefen (IL)
(72) Hecht, Gil
(74) DANUBIA Szabadalmi és Védjegy Iroda Kft., Budapest
**(54) Forgó forgácsolószerszám**
**(51)** ***B23B 31/11*** *(2006.01)*
***B23C 5/10*** *(2006.01)*
***B23D 77/00*** *(2006.01)*
(30) 20020150013 2002.06.04. IL

---

**(11) E000564**
**(21) E 04 023927**
**(96) EP 20040023927** 2004.10.07.
**(97) EP 1523890 A1** 2005.04.20.
**EP 1523890 B1** 2006.05.03.
(73) Sauerstoffwerk Friedrich Guttroff GmbH, Wertheim (DE)
(72) Tallafus, Ottmar
(74) Kovács Gábor, DANUBIA Szabadalmi és Védjegy Iroda Kft., Budapest
**(54) Eljárás friss hús kezelésére**
**(51)** ***A23B 4/09*** *(2006.01)*
***A23B 4/005*** *(2006.01)*
(30) 20031048042 2003.10.15. DE

---

**(11) E000555**
**(21) E 03 729443**
**(96) EP 20030729443** 2003.01.13.
**(97) EP 1468096 A2** 2003.07.24.
**EP 1468096 B1** 2006.04.26.
(73) Swetree Technologies AB, Umea (SE);
BASF Plant Science GmbH., Ludwigshafen (DE)
(72) Näsholm, Torgny;
Erikson, Oskar;
Hertzberg, Magnus
(74) Ráthonyi Zoltán, S.B.G. & K. Szabadalmi Ügyvivői Iroda, Budapest
**(54) Szelektív növénynövesztés D-aminosavak alkalmazásával**
**(51)** ***C12N 15/82*** *(2006.01)*
***A01H 5/00*** *(2006.01)*
***A01N 37/44*** *(2006.01)*
***C12N 9/06*** *(2006.01)*
***C12N 9/88*** *(2006.01)*
***C12N 9/90*** *(2006.01)*
***C12N 15/53*** *(2006.01)*
***C12N 15/60*** *(2006.01)*
***C12N 15/61*** *(2006.01)*
(30) 20020001043 2002.01.17. GB

---

**(11) E000558**
**(21) E 03 727359**
**(96) EP 20030727359** 2003.04.25.
**(97) EP 1506193 A1** 2003.11.20.
**EP 1506193 B1** 2006.06.21.
(73) Bayer HealthCare AG, Leverkusen (DE)
(72) Alonso-Alija, Cristina;
Bischoff, Erwin;
Münter, Klaus;
Stasch, Johannes-Peter;
Stahl, Elke;
Weigand, Stefan;
Feurer, Achim
(74) dr. Kiss Ildikó, DANUBIA Szabadalmi és Védjegy Iroda Kft., Budapest
**(54) Karbamát-szubsztituált pirazolopiridinek**
**(51)** ***C07D 471/04*** *(2006.01)*
***A61K 31/506*** *(2006.01)*
***A61P 9/02*** *(2006.01)*
(30) 20021020570 2002.05.08. DE

---

**(11) E000572**
**(21) E 03 750667**
**(96) EP 20030750667** 2003.10.01.
**(97) EP 1556195 A1** 2004.04.22.
**EP 1556195 B1** 2006.04.26.
(73) BASF Aktiengesellschaft, Ludwigshafen (DE)
(72) Krause, Andreas;
Militz, Holger
(74) Ráthonyi Zoltán, S.B.G. & K. Szabadalmi Ügyvivői Iroda, Budapest
**(54) Eljárás fatest tartósságának, méretállóságának és felületi keménységének javítására**
**(51)** ***B27K 3/08*** *(2006.01)*
***B27K 3/15*** *(2006.01)*
***B27K 3/34*** *(2006.01)*
***B27K 3/42*** *(2006.01)*
***B27K 3/52*** *(2006.01)*

***B27K 5/06*** *(2006.01)*
(30) 20021046401 2002.10.04. DE

---

**(11) E000568**
**(21) E 03 005186**
**(96) EP 20030005186** 2003.03.07.
**(97) EP 1454992 A1** 2004.09.08.
**EP 1454992 B1** 2006.05.31.
(73) Istituto Nazionale per lo Studio e la Cura dei Tumori, Milano (IT)
(72) Pinna, Lorenzo A.; Donella-Deana, Arianna; Marin, Oriano; Mologni, Luca; Gunby, Rosalind; Gambacorti Passerini, Carlo; Scapozza, Leonardo
(74) dr. Pethő Árpád, DANUBIA Szabadalmi és Védjegy Iroda Kft., Budapest
**(54) Eljárás, reagensek és készítmények anaplasztikus limfóma kináz aktivitásának meghatározására**
**(51)** ***C12Q 1/48*** *(2006.01)*
***A61K 31/00*** *(2006.01)*
***G01N 33/74*** *(2006.01)*
***C07K 14/72*** *(2006.01)*

---

**(11) E000560**
**(21) E 04 002775**
**(96) EP 20040002775** 2004.02.09.
**(97) EP 1449433 A1** 2004.08.25.
**EP 1449433 B1** 2006.04.26.
(73) Bertoni S.r.l., Castel Bolognese (IT)
(72) Bertoni, Sergio
(74) dr. Markó József, DANUBIA Szabadalmi és Védjegy Iroda Kft., Budapest
**(54) Permetezőgép soros telepítésű gyümölcsösökhöz, szőlőkhöz vagy hasonló ültetvényekhez**
**(51)** ***A01M 7/00*** *(2006.01)*
(30) 2003BO00072 2003.02.20. IT

---

**(11) E000559**
**(21) E 04 425104**
**(96) EP 20040425104** 2004.02.19.
**(97) EP 1454652 A1** 2004.09.08.
**EP 1454652 B1** 2006.04.26.
(73) M & T S.r.l., Rimini (IT)
(72) Tedoldi, Ezio
(74) Szabó Zsolt, DANUBIA Szabadalmi és Védjegy Iroda Kft., Budapest
**(54) Eszköz anyagok transzkután bejuttatására iontoforézissel**
**(51)** ***A61N 1/30*** *(2006.01)*
(30) 2003RN00005 2003.03.07. IT

---

**(11) E000561**
**(21) E 03 757000**
**(96) EP 20030757000** 2003.05.06.
**(97) EP 1515606 A2** 2003.12.18.
**EP 1515606 B1** 2006.04.26.
(73) Bayer CropScience GmbH, Frankfurt/Main (DE)
(72) Effertz, Chad
(74) dr. Molnár István, DANUBIA Szabadalmi és Védjegy Iroda Kft., Budapest
**(54) Herbicid aromás karbonsavak és safenerek kombinációi**
**(51)** ***A01N 37/10*** *(2006.01)*
***A01N 25/32*** *(2006.01)*
(30) 20020012766 2002.06.08. EP

---

**(11) E000556**
**(21) E 04 710790**
**(96) EP 20040710790** 2004.02.13.
**(97) EP 1534630 A1** 2004.10.07.
**EP 1534630 B1** 2006.04.26.
(73) Domo Caproleuna GmbH, Leuna (DE)
(72) Leetsch, Norbert; Strecker, Thomas; Kretschmar, Manfred; Seidler, Joachim
(74) Mester Tamás, SWORKS Nemzetközi Szabadalmi Ügyvivői Iroda Kft., Budapest
**(54) Eljárás hidroxilamin vizes oldatának előállítására**
**(51)** ***C01B 21/14*** *(2006.01)*
(30) 20031014492 2003.03.27. DE

---

**(11) E000553**
**(21) E 03 102010**
**(96) EP 20030102010** 2003.07.04.
**(97) EP 1388678 A1** 2004.02.11.
**EP 1388678 B1** 2006.05.17.
(73) Deere & Company, Moline, Illinois (US); Elliott Manufacturing Co. LLC, Binghamton, New York (US)
(72) Friestad, Michael Eric; Hause, Kevin
(74) Mészárosné Dónusz Katalin, S.B.G. & K. Szabadalmi Ügyvivői Iroda, Budapest
**(54) Hajtóműből és hajlékony hajtótengelyből álló kombináció, valamint ilyen kombinációt tartalmazó vetőgép**
**(51)** ***F16C 1/08*** *(2006.01)*
***A01C 19/00*** *(2006.01)*
***F16D 1/10*** *(2006.01)*
(30) 20020214964 2002.08.08. US

---

**(11) E000529**
**(21) E 03 792162**
**(96) EP 20030792162** 2003.06.25.
**(97) EP 1526766 A1** 2004.03.04.
**EP 1526766 B1** 2006.05.03.
(73) Deere & Company, Moline, Illinois (US)
(72) Meyer, Bradley John; Mariman, Nathan Albert
(74) Mészárosné Dónusz Katalin, S.B.G. & K. Szabadalmi Ügyvivői Iroda, Budapest
**(54) Vetőgép**
**(51)** ***A01C 7/20*** *(2006.01)*
***A01C 7/04*** *(2006.01)*
(30) 20020214957 2002.08.08. US
20020214970 2002.08.08. US

---

**(11) E000512**
**(21) E 04 000209**
**(96) EP 20040000209** 2004.01.08.
**(97) EP 1445265 A1** 2004.08.11.
**EP 1445265 B1** 2006.04.05.
(73) Shin-Etsu Chemical Co., Ltd., Tokyo 100 (JP)
(72) Usuki, Masahiro; Amano, Tadashi
(74) dr. Valyon Józsefné, DANUBIA Szabadalmi és Védjegy Iroda Kft., Budapest

**(54) Eljárás vinil-klorid-alapú polimer előállítására**
**(51)** ***C08F 14/06*** *(2006.01)*
(30) 20030029559 2003.02.06. JP

---

**(11) E000500**
**(21) E 03 730299**
**(96) EP 20030730299** 2003.04.02.
**(97) EP 1492792 A2** 2003.10.09.
**EP 1492792 B1** 2006.03.29.
(73) Sanofi-Aventis, Paris (FR)
(72) Froissant, Jacques; Marabout, Benoit; Marguet, Frank; Puech, Frédéric
(74) Baranyi Éva, DANUBIA Szabadalmi és Védjegy Iroda Kft., Budapest
**(54) 3-Heteroaril-3,5-dihidro-4-oxo-4H-piridazino-[4,5-b]-indol-1-acetamid-származékok, eljárás előállításukra és gyógyászati alkalmazásuk**
**(51)** ***C07D 487/04*** *(2006.01)*
***A61K 31/5025*** *(2006.01)*
***C07D 209/18*** *(2006.01)*
(30) 20020004158 2002.04.03. FR

---

**(11) E000524**
**(21) E 03 712033**
**(96) EP 20030712033** 2003.03.17.
**(97) EP 1487282 A1** 2003.10.02.
**EP 1487282 B1** 2006.05.24.
(73) INDENA S.p.A., Milano (IT)
(72) Giori, Andrea
(74) dr. Molnár István, DANUBIA Szabadalmi és Védjegy Iroda Kft., Budapest
**(54) Eljárás nagy likopintartalmú paradicsomkivonat előállítására**
**(51)** ***A23L 1/212*** *(2006.01)*
***A23L 1/275*** *(2006.01)*
***C09B 61/00*** *(2006.01)*
***C09B 67/54*** *(2006.01)*
(30) 2002MI00632 2002.03.27. IT

---

**(11) E000515**
**(21) E 03 794834**
**(96) EP 20030794834** 2003.07.09.
**(97) EP 1539261 A1** 2004.03.25.
**EP 1539261 B1** 2006.04.12.
(73) Scil Technology GmbH, Martinsried (DE)
(72) Hellerbrand, Klaus; Beaucamp, Nicola; Kohnert, Ulrich
(74) Kovári György, ADVOPATENT Szabadalmi és Védjegy Iroda, Budapest
**(54) Oszteoinduktív fehérjével csökkentett oxigénkoncentráció mellett bevont fémimplantátum**
**(51)** ***A61L 27/04*** *(2006.01)*
***A61F 2/30*** *(2006.01)*
***A61L 27/22*** *(2006.01)*
***A61K 38/18*** *(2006.01)*
(30) EP20020020403 2002.09.10. EP

---

**(11) E000518**
**(21) E 04 090357**
**(96) EP 20040090357** 2004.09.16.
**(97) EP 1516547 A1** 2005.03.23.
**EP 1516547 B1** 2006.06.21.
(73) Hauni Maschinenbau AG, Hamburg (DE)
(72) Wohltmann, Cord
(74) Kis-Kovács Annemarie, DANUBIA Szabadalmi és Védjegy Iroda Kft., Budapest
**(54) Eljárás és berendezés rúd alakú cikkek átadására**
**(51)** ***A24C 5/32*** *(2006.01)*
(30) 20030090299 2003.09.16. EP

---

**(11) E000491**
**(21) E 04 010871**
**(96) EP 20040010871** 2004.05.07.
**(97) EP 1477712 A1** 2004.11.17.
**EP 1477712 B1** 2006.06.14.
(73) Federal-Mogul Sealing Systems Bretten GmbH, Bretten (DE)
(72) Salameh, Ralf; Hemmrich, Thomas
(74) dr. Jalsovszky Györgyné ügyvéd, Budapest
**(54) Eljárás tömítés létrehozására alkatrészeken**
**(51)** ***F16J 15/10*** *(2006.01)*
(30) 20031021584 2003.05.14. DE

---

**(11) E000489**
**(21) E 04 028514**
**(96) EP 20040028514** 2004.12.02.
**(97) EP 1544030 A1** 2005.06.22.
**EP 1544030 B1** 2006.03.29.
(73) Zentis Logistik Service GmbH, Aachen (DE)
(72) Biermeier, Andreas; Heinrichs, Josef
(74) dr. Jakab Judit, S.B.G. & K. Szabadalmi Ügyvivői Iroda, Budapest
**(54) Közúti jármű tartályok szállítására**
**(51)** ***B60P 1/02*** *(2006.01)*
(30) 20031060638 2003.12.19. DE

---

**(11) E000516**
**(21) E 03 022944**
**(96) EP 20030022944** 2003.10.09.
**(97) EP 1418375 A1** 2004.05.12.
**EP 1418375 B1** 2006.07.05.
(73) VERITAS AG, Gelnhausen (DE)
(72) Seyler, Andreas; Rösch, Thomas
(74) Kis-Kovács Annemarie, DANUBIA Szabadalmi és Védjegy Iroda Kft., Budapest
**(54) Többrétegű flexibilis tömlő**
**(51)** ***F16L 11/08*** *(2006.01)*
***F16L 11/04*** *(2006.01)*
(30) 20021051549 2002.11.05. DE

---

**(11) E000537**
**(21) E 03 753540**
**(96) EP 20030753540** 2003.10.10.
**(97) EP 1554294 A1** 2004.04.29.
**EP 1554294 B1** 2006.07.12.
(73) Boehringer Ingelheim International GmbH, Ingelheim am Rhein (DE)
(72) Grela, Karol
(74) dr. Kovári Zoltán, ADVOPATENT Szabadalmi és Védjegy Iroda, Budapest
**(54) Ruténium komplexek mint (pre)katalizátorok metatézis reakciókhoz**

**(51)** ***C07F 15/00*** *(2006.01)*
(30) 20020356652 2002.10.15. PL

---

**(11) E000534**
**(21) E 03 785080**
**(96) EP 20030785080** 2003.08.06.
**(97) EP 1546289 A1** 2004.02.19.
**EP 1546289 B1** 2006.07.12.
(73) Shell Internationale Research Maatschappij B.V., Hague (NL)
(72) Himelfarb, Paul Benjeman;
Wilson, Charles Eugene
(74) dr. Valyon Józsefné, DANUBIA Szabadalmi és Védjegy Iroda Kft., Budapest
**(54) Eljárás aromások hidrogénezésére tiofén vegyületeket tartalmazó szénhidrogén nyersanyagokban**
**(51)** ***C10G 45/48*** *(2006.01)*
(30) 20020213996 2002.08.07. US

---

**(11) E000574**
**(21) E 04 004311**
**(96) EP 20040004311** 2004.02.26.
**(97) EP 1457454 A1** 2004.09.15.
**EP 1457454 B1** 2006.05.17.
(73) Inventio AG, Hergiswil (CH)
(72) Silberhorn, Gert;
Spiess, Peter;
Ach, Ernst
(74) Weichinger András, DANUBIA Szabadalmi és Védjegy Iroda Kft., Budapest
**(54) Felvonó integrált fordító görgőkkel**
**(51)** ***B66B 11/02*** *(2006.01)*
(30) 20030405156 2003.03.06. EP

---

**(11) E000526**
**(21) E 04 253682**
**(96) EP 20040253682** 2004.06.18.
**(97) EP 1488924 A1** 2004.12.22.
**EP 1488924 B1** 2006.04.26.
(73) BOREALIS A/S, Stathelle (NO);
Tommen Gram Holding A/S, Trondheim (NO)
(72) Kvamme, Lars Inge; Müller, Finn Robert
(74) dr. Fehérvári Flóra, DANUBIA Szabadalmi és Védjegy Iroda Kft., Budapest
**(54) Élelmiszer-csomagolás**
**(51)** ***B32B 27/32*** *(2006.01)*
(30) 20030014189 2003.06.18. GB

---

**(11) E000576**
**(21) E 03 001006**
**(96) EP 20030001006** 2003.01.17.
**(97) EP 1338847 A1** 2003.08.27.
**EP 1338847 B1** 2006.03.29.
(73) Smile Beteiligungs GmbH, Hückelhoven (DE)
(72) Möser, Jürgen;
Schulz, Manfred;
Flick, Thomas
(74) Kovári György, ADVOPATENT Szabadalmi és Védjegy Iroda, Budapest
**(54) Egyenáramú aknás reaktor**
**(51)** ***F23G 5/24*** *(2006.01)*
***F27B 1/08*** *(2006.01)*
(30) 20022000935U 2002.01.23. DE

---

**(11) E000514**
**(21) E 04 001561**
**(96) EP 20040001561** 2004.01.26.
**(97) EP 1440717 A1** 2004.07.28.
**EP 1440717 B1** 2006.04.12.
(73) Aruze Corp., Tokyo (JP)
(72) Ooto, Takashi
(74) dr. Gödölle István, Gödölle, Kékes, Mészáros & Szabó Szabadalmi és Védjegy Iroda, Budapest
**(54) Játékgép**
**(51)** ***A63F 13/00*** *(2006.01)*
(30) 20030180372003.01.27. JP
20030180382003.01.27. JP
20030180392003.01.27. JP
20030180402003.01.27. JP
20030180412003.01.27. JP

---

**(11) E000549**
**(21) E 03 767851**
**(96) EP 20030767851** 2003.10.21.
**(97) EP 1556380 A1** 2004.05.06.
**EP 1556380 B1** 2006.04.12.
(73) Sanofi-Aventis, Paris (FR)
(72) Bourrie, Bernard;
Casellas, Pierre;
Derocq, Jean-Marie;
Jegham, Samir;
Muneaux, Yvette
(74) Baranyi Éva, DANUBIA Szabadalmi és Védjegy Iroda Kft., Budapest
**(54) 3-helyzetben heterociklusos csoporttal szubsztituált piridoindolonszármazékok, előállításuk és gyógyászati alkalmazásuk**
**(51)** ***C07D 471/04*** *(2006.01)*
***A61K 31/437*** *(2006.01)*
***A61K 31/444*** *(2006.01)*
***A61P 35/00*** *(2006.01)*
(30) 20020013270 2002.10.23. FR

---

**(11) E000499**
**(21) E 03 018555**
**(96) EP 20030018555** 2003.08.18.
**(97) EP 1397968 A1** 2004.03.17.
**EP 1397968 B1** 2006.06.28.
(73) Hauni Maschinenbau AG, Hamburg (DE)
(72) Haul, Michael
(74) Kis-Kovács Annemarie, DANUBIA Szabadalmi és Védjegy Iroda Kft., Budapest
**(54) Eljárás és berendezés rúd alakú szűrőelemek szállítására**
**(51)** ***A24D 3/02*** *(2006.01)*
(30) 20020020292 2002.09.11. EP

---

**(11) E000570**
**(21) E 03 775314**
**(96) EP 20030775314** 2003.11.04.
**(97) EP 1567431 A1** 2004.05.27.
**EP 1567431 B1** 2006.05.03.
(73) Windmöller & Hölscher KG, Lengerich (DE)
(72) Knoke, Thomas;
Dieckmann, Franz-Josef;
Lamkemeyer, Andreas
(74) dr. Antalffy-Zsíros András, DANUBIA Szabadalmi és Védjegy Iroda Kft., Budapest
**(54) Szállítórendszer lapos, nem mágneses tárgyak részére**

**(51)** ***B65G 15/58*** *(2006.01)*
***B65G 21/20*** *(2006.01)*
(30) 20021053097 2002.11.13. DE

---

**(11) E000488**
**(21) E 03 740783**
**(96) EP 20030740783** 2003.07.11.
**(97) EP 1521634 A1** 2004.01.22.
**EP 1521634 B1** 2006.03.15.
(73) Cranfield University, Milton Keynes, Bedfordshire (GB)
(72) Bossi, Alessandra;
Turner, Anthony Peter Francis;
Piletska, Olena Volodimirivna;
Piletsky, Sergey Anatoliyovich
(74) Frankné dr. Machytka Daisy, Gödölle, Kékes, Mészáros & Szabó Szabadalmi és Védjegy Iroda, Budapest
**(54) Eljárás mikrofluid eszköz előállítására**
**(51)** ***B01L 3/00*** *(2006.01)*
(30) 20020016077 2002.07.11. GB

---

**(11) E000522**
**(21) E 03 798177**
**(96) EP 20030798177** 2003.09.23.
**(97) EP 1556585 A1** 2004.04.08.
**EP 1556585 B1** 2006.04.12.
(73) Fraunhofer-Gesellschaft zur Förderung der angewandten Forschung e.V., München (DE);
HTM Härtetechnik & Metallbearbeitung GmbH., Chemnitz (DE)
(72) Lang, Ralf;
Seifert, Michael;
Zieris, Roman;
Berger, Lutz-Michael;
Nowotny, Steffen;
Trageser, Erwin;
Wolf, Reinhard;
Neugebauer, Reimund
(74) Sipos József, DANUBIA Szabadalmi és Védjegy Iroda Kft., Budapest
**(54) Eljárás forgó mozgást haladó mozgássá átalakító szerkezet előállítására és az eljárással előállított szerkezet**
**(51)** ***F01L 1/047*** *(2006.01)*
***B21D 53/84*** *(2006.01)*
***F16H 53/02*** *(2006.01)*
(30) 20021044151 2002.09.23. DE

---

**(11) E000543**
**(21) E 04 804221**
**(96) EP 20040804221** 2004.12.22.
**(97) EP 1605932 A1** 2005.07.14.
**EP 1605932 B1** 2006.05.24.
(73) Schwarz Pharma AG, Monheim (DE)
(72) Krämer, Robert
(74) Somlai Mária, S.B.G. & K. Szabadalmi Ügyvivői Iroda, Budapest
**(54) Rotigotint tartalmazó intranazális készítmény**
**(51)** ***A61K 31/381*** *(2006.01)*
***A61P 25/16*** *(2006.01)*
(30) 20030029680 2003.12.23. EP

---

**(11) E000517**
**(21) E 03 782306**
**(96) EP 20030782306** 2003.12.04.
**(97) EP 1575737 A1** 2004.07.01.
**EP 1575737 B1** 2006.05.31.
(73) Alfing Kessler Sondermaschinen GmbH, Aalen (DE)
(72) Hansch, Stefan;
Bielitza, Peter
(74) dr. Kereszty Marcell, Gödölle, Kékes, Mészáros & Szabó Szabadalmi és Védjegy Iroda, Budapest
**(54) Szerszámgép palettacseréhez való modullal**
**(51)** ***B23Q 1/00*** *(2006.01)*
***B23Q 7/02*** *(2006.01)*
***B23Q 7/14*** *(2006.01)*
***B23Q 39/02*** *(2006.01)*
(30) 20021058734 2002.12.16. DE

---

**(11) E000519**
**(21) E 03 810542**
**(96) EP 20030810542** 2003.08.01.
**(97) EP 1562737 A1** 2004.05.21.
**EP 1562737 B1** 2006.04.12.
(73) Pirelli Pneumatici S.p.A., Milano (IT)
(72) Lacagnina, Claudio
(74) Kovács Gábor, DANUBIA Szabadalmi és Védjegy Iroda Kft., Budapest
**(54) Eljárás és berendezés gépjárművek kerekére való gumiabroncs készítéséhez**
**(51)** ***B29D 30/20*** *(2006.01)*
***B29D 30/00*** *(2006.01)*
(30) WO2002IT00698 2002.11.05. IT

---

**(11) E000520**
**(21) E 03 004183**
**(96) EP 20030004183** 2003.02.27.
**(97) EP 1361255 A1** 2003.11.12.
**EP 1361255 B1** 2006.04.12.
(73) Österreichische Vialit Gesellschaft mbH, Braunau/Inn (AT)
(72) Bruckbauer, Alexander
(74) Ravadits Imre, DANUBIA Szabadalmi és Védjegy Iroda Kft., Budapest
**(54) Bevonóanyag, ennek alkalmazása és eljárás a bevonóanyag felvitelére**
**(51)** ***C08L 95/00*** *(2006.01)*
***C04B 28/02*** *(2006.01)*
***C09D 195/00*** *(2006.01)*
***C04B 40/06*** *(2006.01)*
(30) 20020000703 2002.05.06. AT

---

**(11) E000562**
**(21) E 04 291958**
**(96) EP 20040291958** 2004.07.30.
**(97) EP 1502862 A1** 2005.02.02.
**EP 1502862 B1** 2006.03.22.
(73) Johnson & Johnson Consumer France, Issy les Moulineaux (FR)
(72) Constant, Arnaud;
Dazy, Dominique
(74) Sári Tamás Gusztáv, DANUBIA Szabadalmi és Védjegy Iroda Kft., Budapest
**(54) Csomagolás kozmetikai, humánterápiás vagy humánhigiénés termék tartályához javított redőzettel**
**(51)** ***B65D 5/50*** *(2006.01)*
(30) 20030009519 2003.08.01. FR

---

**(11) E000501**
**(21) E 03 807829**
**(96) EP 20030807829** 2003.10.01.
**(97) EP 1554093 A1** 2004.04.22.
**EP 1554093 B1** 2006.03.29.
(73) BASF Aktiengesellschaft, Ludwigshafen (DE);
Krause, Andreas, Göttingen (DE);
Militz, Holger, Bovenden (DE)
(72) Krause, Andreas; Militz, Holger
(74) dr. Bódizs Árpád, S.B.G. & K. Szabadalmi Ügyvivői Iroda, Budapest
**(54) Egy impregnálószer vizes oldatának felhasználásával végzett eljárás, fatestek felületi keménységének a javítására**
**(51)** ***B27K 3/08*** *(2006.01)*
***B27K 3/15*** *(2006.01)*
***B27K 3/34*** *(2006.01)*
***B27K 3/42*** *(2006.01)*
***B27K 3/52*** *(2006.01)*
***B27K 5/06*** *(2006.01)*
(30) 20021046400 2002.10.04. DE

---

**(11) E000506**
**(21) E 04 766530**
**(96) EP 20040766530** 2004.08.18.
**(97) EP 1608836 A1** 2005.03.03.
**EP 1608836 B1** 2006.03.29.
(73) profine GmbH, Troisdorf (DE)
(72) Giesel, Bernd;
Schäfer, Stefan
(74) dr. Antalffy-Zsiros András, DANUBIA Szabadalmi és Védjegy Iroda Kft., Budapest
**(54) Profilrendszer**
**(51)** ***E06B 3/30*** *(2006.01)*
***E06B 3/08*** *(2006.01)*
(30) 20031038860 2003.08.20. DE

---

**(11) E000575**
**(21) E 03 733796**
**(96) EP 20030733796** 2003.06.25.
**(97) EP 1534614 A1** 2005.06.01.
**EP 1534614 B1** 2006.05.17.
(73) Frigoscandia Equipment AB, Helsingborg (SE)
(72) Olsson, Lennart;
Malmberg, Jonny
(74) Farkas Tamás, DANUBIA Szabadalmi és Védjegy Iroda Kft., Budapest
**(54) Szállítószalag**
**(51)** ***B65G 21/18*** *(2006.01)*
***B65G 15/54*** *(2006.01)*
(30) 20020002117 2002.07.08. SE

---

**(11) E000490**
**(21) E 03 772338**
**(96) EP 20030772338** 2003.11.15.
**(97) EP 1585862 A1** 2004.08.05.
**EP 1585862 B1** 2006.05.31.
(73) Pfleiderer Infrastrukturtechnik GmbH & Co. KG, Neumarkt (DE)
(72) Wirtz, Heinz-Peter;
Pieringer, Arnold
(74) dr. Jalsovszky Györgyné ügyvéd, Budapest
**(54) Csavarorsós eszköz vágánymezők fekszintjének beállítására**
**(51)** ***E01B 29/40*** *(2006.01)*
***E01B 1/00*** *(2006.01)*
(30) 20031002021 2003.01.21. DE
20031016143 2003.04.09. DE

---

**(11) E000493**
**(21) E 04 077240**
**(96) EP 20040077240** 2004.08.05.
**(97) EP 1505027 A1** 2005.02.09.
**EP 1505027 B1** 2006.06.14.
(73) Legro B.V., Etten-Leur (NL)
(72) Schön, Siegfried
(74) Farkas Tamás, DANUBIA Szabadalmi és Védjegy Iroda Kft., Budapest
**(54) Letépő eszköz védelemmel**
**(51)** ***B65H 35/00*** *(2006.01)*
(30) 20031024073 2003.08.08. NL

---

**(11) E000539**
**(21) E 04 702658**
**(96) EP 20040702658** 2004.01.16.
**(97) EP 1585609 A1** 2004.08.05.
**EP 1585609 B1** 2006.07.12.
(73) SMS Demag AG., Düsseldorf (DE)
(72) Brotzki, Herbert;
Fest, Thomas
(74) Erdély Péter, DANUBIA Szabadalmi és Védjegy Iroda Kft., Budapest
**(54) Eljárás és berendezés hengeregység hűtésére**
**(51)** ***B22D 11/128*** *(2006.01)*
(30) 20031002474 2003.01.23. DE

---

**(11) E000540**
**(21) E 03 750140**
**(96) EP 20030750140** 2003.10.06.
**(97) EP 1585612 A1** 2004.04.15.
**EP 1585612 B1** 2006.05.17.
(73) Voestalpine Stahl GmbH, Linz (AT)
(72) Schmaranzer, Christian;
Stellnberger, Karl-Heinz;
Leitner, Alois
(74) dr. Antalffy-Zsíros András, DANUBIA Szabadalmi és Védjegy Iroda Kft., Budapest
**(54) Eljárás egy alumínium anyagú lemez és egy vas- vagy titán anyagú lemez egymáshoz illesztésére keményforrasztó hegesztéssel**
**(51)** ***B23K 9/23*** *(2006.01)*
***B23K 1/19*** *(2006.01)*
(30) 20020001514 2002.10.07. AT
20030000773 2003.05.19. AT

---

**(11) E000545**
**(21) E 03 732368**
**(96) EP 20030732368** 2003.05.14.
**(97) EP 1506352 A1** 2003.11.27.
**EP 1506352 B1** 2006.05.03.
(73) Knorr-Bremse Systeme für Schienenfahrzeuge GmbH, München (DE)
(72) Wirth, Xaver
(74) dr. Jakab Judit, S.B.G. & K. Szabadalmi Ügyvivői Iroda, Budapest
**(54) Fékbetét jármű tárcsafékéhez**

**(51)** ***F16D 65/092*** *(2006.01)*
***F16D 69/04*** *(2006.01)*
(30) 20021021687 2002.05.16. DE
20021058750 2002.12.16. DE

---

**(11) E000510**
**(21) E 03 780908**
**(96) EP 20030780908** 2003.12.18.
**(97) EP 1572590 A1** 2004.07.01.
**EP 1572590 B1** 2006.06.28.
(73) Showa Denko K.K., Tokyo (JP)
(72) Shirakawa, Akihiko;
Yokouchi, Hitoshi
(74) dr. Török Ferenc, DANUBIA Szabadalmi és Védjegy Iroda Kft., Budapest
**(54) Bárium-titanát részecske és azt tartalmazó elektronikai felhasználású anyagok**
**(51)** ***C01G 23/00*** *(2006.01)*
(30) 20020367293 2002.12.18. JP
20030046525 2003.02.24. JP
20030384842 2003.11.14. JP

---

**(11) E000485**
**(21) E 03 757015**
**(96) EP 20030757015** 2003.06.04.
**(97) EP 1516122 A1** 2003.12.18.
**EP 1516122 B1** 2006.06.21.
(73) (72) Wobben, Aloys, Aurich (DE)
(74) Weichinger András, DANUBIA Szabadalmi és Védjegy Iroda Kft., Budapest
**(54) Szélenergia-hasznosító berendezés**
**(51)** ***F03D 11/00*** *(2006.01)*
***F21S 8/00*** *(2006.01)*
***F21V 11/00*** *(2006.01)*
(30) 20021025288 2002.06.07. DE

---

**(11) E000536**
**(21) E 03 721225**
**(96) EP 20030721225** 2003.04.22.
**(97) EP 1497510 A1** 2003.10.30.
**EP 1497510 B1** 2006.06.28.
(73) Välinge Innovation AB, Viken (SE)
(72) Pervan, Darko
(74) dr. Harangozó Gábor, DANUBIA Szabadalmi és Védjegy Iroda Kft., Budapest
**(54) Padló és padlólap**
**(51)** ***E04F 15/04*** *(2006.01)*
(30) 20020001225 2002.04.22. SE
20020003482 2002.11.21. SE

---

**(11) E000552**
**(21) E 03 795984**
**(96) EP 20030795984** 2003.12.15.
**(97) EP 1572665 A2** 2004.07.01.
**EP 1572665 B1** 2006.05.03.
(73) Laboratoire Theramex, Monaco (MC)
(72) Adje, Nathalie;
Bonnet, Paule;
Carniato, Denis;
Lafay, Jean;
Delansorne, Rémi;
Pascal, Jean-Claude
(74) dr. Kiss Ildikó, DANUBIA Szabadalmi és Védjegy Iroda Kft., Budapest
**(54) 1-N-fenilamino-1H-imidazol-származékok és ezeket tartalmazó gyógyászati készítmények**
**(51)** ***C07D 233/54*** *(2006.01)*
***A61K 31/4164*** *(2006.01)*
***A61P 43/00*** *(2006.01)*
(30) 20020293107 2002.12.16. EP

---

**(11) E000507**
**(21) E 03 760358**
**(96) EP 20030760358** 2003.06.13.
**(97) EP 1534810 A1** 2003.12.24.
**EP 1534810 B1** 2006.04.26.
(73) Colgate-Palmolive Company, New York, New York (US)
(72) Cao, Hoai-Chau;
Gourgue, Alain;
Jacques, Alain;
Reul, Joseph;
Rousselet, Juliette;
Epp, Jeffrey T.;
Farooq, Amjad;
jr. Schramm, Charles J.
(74) dr. Valyon Józsefné, DANUBIA Szabadalmi és Védjegy Iroda Kft., Budapest
**(54) Mosási ciklusban alkalmazható szabályozott nedvességtartalmú, javított, lágyítószer adagolási egysége**
**(51)** ***C11D 3/00*** *(2006.01)*
(30) 20020171448 2002.06.13. US

---

**(11) E000509**
**(21) E 03 000019**
**(96) EP 20030000019** 2003.01.03.
**(97) EP 1327825 A1** 2003.07.16.
**EP 1327825 B1** 2006.04.05.
(73) Gruppo Piazzetta S.p.A., Casella d'Asolo(Treviso) (IT)
(72) Piazzetta, Domenico
(74) Mészárosné Dónusz Katalin, S.B.G. & K. Szabadalmi Ügyvivői Iroda, Budapest
**(54) Pelletkályha**
**(51)** ***F24B 1/02*** *(2006.01)*
***F24B 7/02*** *(2006.01)*
(30) 2002VR00001U 2002.01.10. IT

---

**(11) E000486**
**(21) E 03 809195**
**(96) EP 20030809195** 2003.12.19.
**(97) EP 1585787 A2** 2004.08.05.
**EP 1585787 B1** 2006.06.14.
(73) Ciba Specialty Chemicals Holding Inc., Basel (CH)
(72) Chin, Hui;
Fagouri, Christopher John
(74) Szentpéteri Zsolt, S.B.G. & K. Szabadalmi Ügyvivői Iroda, Budapest
**(54) Antisztatikus kompozíciók**
**(51)** ***C08K 5/42*** *(2006.01)*
***C08K 5/17*** *(2006.01)*
***C08K 5/20*** *(2006.01)*
(30) 20030442636P 2003.01.24. US

---

**(11) E000533**
**(21) E 03 778574**
**(96) EP 20030778574** 2003.12.01.
**(97) EP 1579722 A1** 2004.07.15.
**EP 1579722 B1** 2006.04.26.

(73) International Business Machines Corporation, Armonk, New York (US)
(72) Hind, John; Stockton, Marcia
(74) dr. Köteles Zoltán, S.B.G. & K. Szabadalmi Ügyvivői Iroda, Budapest
**(54) Kliens készülékek változó helyzetének figyelemmel kísérése vezeték nélküli hálózatokban**
**(51)** ***H04Q 7/38*** *(2006.01)*
***H04L 12/28*** *(2006.01)*
(30) 20020334263 2002.12.31. US

---

**(11) E000557**
**(21) E 04 702404**
**(96) EP 20040702404** 2004.01.15.
**(97) EP 1585711 A1** 2004.07.29.
**EP 1585711 B1** 2006.05.03.
(73) Rotem Amfert Negev Ltd., Arava (IL)
(72) Josef, Alexander; Tubov, Shula; Zukerman, Itshak
(74) dr. Molnár István, DANUBIA Szabadalmi és Védjegy Iroda Kft., Budapest
**(54) Oldható kalcium- és/vagy magnézium-foszfát-tartalmú műtrágya-készítmények**
**(51)** ***C05B 7/00*** *(2006.01)*
***C05B 9/00*** *(2006.01)*
***C05B 21/00*** *(2006.01)*
(30) 154007 2003.01.16. IL

---

**(11) E000535**
**(21) E 03 740485**
**(96) EP 20030740485** 2003.05.21.
**(97) EP 1509662 A1** 2003.12.04.
**EP 1509662 B1** 2005.10.19.
(73) Umicore, Brussels (BE)
(72) Verheyen, Stefaan
(74) Mészárosné Dónusz Katalin, S.B.G. & K. Szabadalmi Ügyvivői Iroda, Budapest
**(54) Fordított felépítésű tető**
**(51)** ***E04D 13/16*** *(2006.01)*
***E04D 3/36*** *(2006.01)*
(30) 20020077018 2002.05.23. EP

---

**(11) E000569**
**(21) E 03 789224**
**(96) EP 20030789224** 2003.12.11.
**(97) EP 1572582 A1** 2004.06.24.
**EP 1572582 B1** 2006.07.19.
(73) BASF Aktiengesellschaft, Ludwigshafen (DE)
(72) Olbert, Gerhard; Walsdorff, Christian; Harth, Klaus; Ströfer, Eckhard; Fiene, Martin
(74) dr. Bódizs Árpád, S.B.G. & K. Szabadalmi Ügyvivői Iroda, Budapest
**(54) Eljárás klór előállítására sósav gázfázisban végzett oxidációjával**
**(51)** ***C01B 7/04*** *(2006.01)*
***B01J 8/06*** *(2006.01)*
(30) 20021058153 2002.12.12. DE

---

**(11) E000503**
**(21) E 04 719402**
**(96) EP 20040719402** 2004.03.11.
**(97) EP 1616057 A1** 2004.10.28.
**EP 1616057 B1** 2006.06.28.
(73) RE.LE.VI. S.p.a., Rodigo (Mantova) (IT)
(72) Pagani, Fabio
(74) dr. Harangozó Gábor, DANUBIA Szabadalmi és Védjegy Iroda Kft., Budapest
**(54) Folyékony aktívanyag-adagoló WC-csészéhez**
**(51)** ***E03D 9/03*** *(2006.01)*
(30) 2003RE00038 2003.04.15. IT

---

**(11) E000494**
**(21) E 03 782106**
**(96) EP 20030782106** 2003.11.25.
**(97) EP 1567320 A1** 2004.06.17.
**EP 1567320 B1** 2006.04.19.
(73) GAPLAST GmbH, Altenau (DE)
(72) Kneer, Rolnad
(74) Mészárosné Dónusz Katalin, S.B.G. & K. Szabadalmi Ügyvivői Iroda, Budapest
**(54) Eljárás legalább egy nyomáskiegyenlítő nyílással ellátott tartály előállítására**
**(51)** ***B29C 49/22*** *(2006.01)*
(30) 20021056015 2002.11.30. DE

---

**(11) E000551**
**(21) E 03 767891**
**(96) EP 20030767891** 2003.11.04.
**(97) EP 1560578 A1** 2004.05.27.
**EP 1560578 B1** 2006.06.07.
(73) Les Laboratoires Servier, Courbevoie Cédex (FR)
(72) Tsouderos, Yannis
(74) Baranyi Éva, DANUBIA Szabadalmi és Védjegy Iroda Kft., Budapest
**(54) 2-N,N-Di(karboximetil)-amino)-3-ciano-4-karboximetil-tiofén-5-karbonsav-distronciumsó alkalmazása gasztro-duodenális fájdalmak kezelésére szolgáló gyógyszerek előállítására**
**(51)** ***A61K 31/381*** *(2006.01)*
***A61P 1/04*** *(2006.01)*
(30) 20020013805 2002.11.05. FR

---

**(11) E000502**
**(21) E 04 705969**
**(96) EP 20040705969** 2004.01.28.
**(97) EP 1587888 A1** 2004.08.12.
**EP 1587888 B1** 2006.06.14.
(73) Borealis Technology Oy, Porvoo (FI)
(72) Johansson, Sloveig; Lind, Christer; Rydin, Cecilia
(74) dr. Valyon Józsefné, DANUBIA Szabadalmi és Védjegy Iroda Kft., Budapest
**(54) Bevonati készítmény, az előállítására szolgáló eljárás és a készítménnyel bevont tárgy**
**(51)** ***C09D 123/08*** *(2006.01)*
***C08F 210/16*** *(2006.01)*
(30) 20030000195 2003.01.28. SE

---

**(11) E000495**
**(21) E 03 012847**
**(96) EP 20030012847** 2003.06.06.
**(97) EP 1371305 A1** 2003.12.17.

**EP 1371305 B1** 2006.04.05.
(73) MWH Metallwerk Helmstadt GmbH, Helmstadt (DE)
(72) Heitlinger, Karl-Leo
(74) dr. Antalffy-Zsiros András, DANUBIA Szabadalmi és Védjegy Iroda Kft., Budapest
**(54) Kihúzható asztal**
**(51)** ***A47B 1/04*** *(2006.01)*
(30) 20021025961 2002.06.11. DE

---

**(11) E000511**
**(21) E 03 815211**
**(96) EP 20030815211** 2003.12.15.
**(97) EP 1581272 A1** 2005.10.05.
**EP 1581272 B1** 2006.06.14.
(73) Alcon, Inc., Hünenberg (CH)
(72) Schlueter, Douglas C.
(74) Derzsi Katalin, S.B.G. & K. Szabadalmi Ügyvivői Iroda, Budapest
**(54) Kettős funkciójú UV-abszorberek szemészeti lencseanyagokhoz**
**(51)** ***A61L 27/14*** *(2006.01)*
***A61F 2/106***
***B29D 11/02*** *(2006.01)*
***C08K 5/00*** *(2006.01)*
***G02B 1/04*** *(2006.01)*
(30) 20030438978P 2003.01.09. US

---

**(11) E000546**
**(21) E 03 784731**
**(96) EP 20030784731** 2003.03.18.
**(97) EP 1425141 A1** 2004.02.19.
**EP 1425141 B1** 2006.05.10.
(73) Pem Management, Inc., Wilmington, Delaware (US)
(72) Franco, James S.;
Litzenberger, Thomas K.
(74) dr. Köteles Zoltán, S.B.G. & K. Szabadalmi Ügyvivői Iroda, Budapest
**(54) Hidegen fejelt köztartó**
**(51)** ***B21K 1/50*** *(2006.01)*
***B21K 1/56*** *(2006.01)*
***B26F 1/14*** *(2006.01)*

---

**(11) E000565**
**(21) E 03 813146**
**(96) EP 20030813146** 2003.12.15.
**(97) EP 1572178 A2** 2004.07.01.
**EP 1572178 B1** 2006.05.03.
(73) Laboratoires Besins International, Paris (FR)
(72) De Lignieres, Bruno
(74) dr. Kiss Ildikó, DANUBIA Szabadalmi és Védjegy Iroda Kft., Budapest
**(54) Mastalgia kezelése 4-hidroxi-tamoxifennel**
**(51)** ***A61K 31/138*** *(2006.01)*
***A61K 9/08*** *(2006.01)*
***A61P 29/02*** *(2006.01)*
***A61K 9/107*** *(2006.01)*
(30) 20020433959P 2002.12.18. US

---

**(11) E000567**
**(21) E 03 255590**
**(96) EP 20030255590** 2003.09.09.
**(97) EP 1400245 A1** 2004.03.24.
**EP 1400245 B1** 2006.05.03.
(73) Trigen Limited, London (GB)
(72) Madge, David Jonathan;
Dolman, Mark;
Combe-Marzelle, Sophie-Marie;
Kennedy, Anthony James;
Kakkar, Sanjay Kumar;
Deadman, John Joseph;
Walter, Armin;
Olbrich, Alfred;
Krimmer, Dieter;
Weiland-Weibel, Andrea Maria Theresa
(74) Frankné dr. Machytka Daisy, Gödölle, Kékes, Mészáros & Szabó Szabadalmi és Védjegy Iroda, Budapest
**(54) Parenterális készítményekben szelektív trombingátlásra alkalmazható boronsav-sók**
**(51)** ***A61K 31/69*** *(2006.01)*
***C07D 207/08*** *(2006.01)*
***C07F 5/02*** *(2006.01)*
(30) 200220020764 2002.09.09. GB
200220020822 2002.09.09. GB
20030007817 2003.04.04. GB
20030011237 2003.05.16. GB
20030015691 2003.07.04. GB
20030485786P 2003.07.08. US

---

**(11) E000550**
**(21) E 03 766339**
**(96) EP 20030766339** 2003.07.29.
**(97) EP 1526849 A1** 2004.02.12.
**EP 1526849 B1** 2006.04.05.
(73) A. Menarini Industrie Farmaceutiche Riunite S.R.L., Firenze (IT)
(72) Baccani Caridi, Claudio;
Tosetti, Alessandro
(74) dr. Fehérvári Flóra, DANUBIA Szabadalmi és Védjegy Iroda Kft., Budapest
**(54) Szuliszobenzonnal stabilizált ketoprofent tartalmazó topikális készítmények**
**(51)** ***A61K 31/19*** *(2006.01)*
***A61P 29/00*** *(2006.01)*
(30) 2002FI00144 2002.08.01. IT

---

**(11) E000497**
**(21) E 04 016512**
**(96) EP 20040016512** 2004.07.14.
**(97) EP 1498608 A1** 2005.01.19.
**EP 1498608 B1** 2006.06.07.
(73) Bitzer Kühlmaschinenbau GmbH, Sindelfingen (DE)
(72) Barowsky, Helmut;
Ullrich, Wolfgang
(74) Weichinger András, DANUBIA Szabadalmi és Védjegy Iroda Kft., Budapest
**(54) Kompresszor**
**(51)** ***F04B 39/02*** *(2006.01)*
(30) 20031033402 2003.07.16. DE

---

**(11) E000538**
**(21) E 04 004672**
**(96) EP 20040004672** 2004.03.01.
**(97) EP 1455278 A1** 2004.09.08.
**EP 1455278 B1** 2006.06.14.
(73) Valeo Schalter und Sensoren GmbH, Bietigheim-Bissingen (DE)
(72) Hoffsommer, Klaus

(74) dr. Harangozó Gábor, DANUBIA Szabadalmi és Védjegy Iroda Kft., Budapest
**(54) Eljárás elektronikus egység azonosítására**
**(51)** ***G06F 12/06*** *(2006.01)*
***H04L 12/403*** *(2006.01)*
(30) 20031010250 2003.03.04. DE

---

**(11) E000508**
**(21) E 03 747472**
**(96) EP 20030747472** 2003.04.29.
**(97) EP 1499194 A1** 2003.11.13.
**EP 1499194 B1** 2006.06.21.
(73) Bayer CropScience S.A., Lyon (FR)
(72) Labourdette, Gilbert;
Latorse, Marie-Pascale
(74) Baranyi Éva, DANUBIA Szabadalmi és Védjegy Iroda Kft., Budapest
**(54) Fungicid készítmény, amely tartalmaz egy hatásfokozó vegyületet, egy növényt aktiváló mikrobicidet és egy fungicid vegyületet**
**(51)** ***A01N 65/00*** *(2006.01)*
***A01N 57/12*** *(2006.01)*
(30) 20020356080 2002.04.30. EP

---

**(11) E000521**
**(21) E 04 405651**
**(96) EP 20040405651** 2004.10.20.
**(97) EP 1529594 A1** 2005.05.11.
**EP 1529594 B1** 2006.05.31.
(73) Erowa AG, Reinach (CH)
(72) Greber, Erich
(74) dr. Antalffy-Zsiros András, DANUBIA Szabadalmi és Védjegy Iroda Kft., Budapest
**(54) Feszítőszerkezet**
**(51)** ***B23Q 1/00*** *(2006.01)*
***B23H 7/26*** *(2006.01)*
***B23Q 16/08*** *(2006.01)*
(30) 20030001905 2003.11.06. CH

---

**(11) E000513**
**(21) E 04 015068**
**(96) EP 20040015068** 2004.06.26.
**(97) EP 1500674 A1** 2005.01.26.
**EP 1500674 B1** 2006.04.26.
(73) Paul Bauder GmbH & Co. KG, Stuttgart (DE)
(72) Bauder, Gerhard
(74) dr. Antalffy-Zsiros András, DANUBIA Szabadalmi és Védjegy Iroda Kft., Budapest
**(54) Bitumenlemez**
**(51)** ***C08K 3/00*** *(2006.01)*
***B32B 11/04*** *(2006.01)*
***E04D 5/10*** *(2006.01)*
***E04D 5/12*** *(2006.01)*
(30) 20031031498 2003.07.11. DE

---

**(11) E000525**
**(21) E 03 006602**
**(96) EP 20030006602** 2003.03.25.
**(97) EP 1364588 A1** 2003.11.26.
**EP 1364588 B1** 2006.07.12.
(73) Hauni Maschinenbau AG, Hamburg (DE)
(72) Koch, Franz-Peter;
Müller, Hans-Heinrich;
Studt, Stephan;
Stüber, Reinhard;
Tobias, Jörg;
Hansch, Manuel;
Schubert, Andreas
(74) Kis-Kovács Annemarie, DANUBIA Szabadalmi és Védjegy Iroda Kft., Budapest
**(54) Elrendezés és eljárás legalább két dohányrúd képzésére cigarettarúd-előállító gépen**
**(51)** ***A24C 5/18*** *(2006.01)*
(30) 20020011146 2002.05.21. EP

---

**(11) E000542**
**(21) E 03 771078**
**(96) EP 20030771078** 2003.07.21.
**(97) EP 1526944 A1** 2004.02.05.
**EP 1526944 B1** 2006.06.14.
(73) Corus Aluminium Walzprodukte GmbH, Koblenz (DE)
(72) Wittebrood, Adrianus Jacobus;
Wijenberg, Jacques Hubert Olga Joseph;
Mooij, Joop Nicolaas
(74) Farkas Tamás, DANUBIA Szabadalmi és Védjegy Iroda Kft., Budapest
**(54) Keményforrasz termék és eljárás keményforrasz termék előállítására**
**(51)** ***B23K 35/02*** *(2006.01)*
***B23K 35/28*** *(2006.01)*
***C25D 5/12*** *(2006.01)*
(30) 20020078053 2002.07.24. EP

---

**(11) E000541**
**(21) E 03 759831**
**(96) EP 20030759831** 2003.06.03.
**(97) EP 1512242 A1** 2003.12.24.
**EP 1512242 B1** 2006.04.19.
(73) Siemens Aktiengesellschaft, München (DE)
(72) Döttling, Martin;
Michel, Jürgen;
Raaf, Bernhard;
Wiedmann, Ralf
(74) Mák András, S.B.G. & K. Szabadalmi Ügyvivői Iroda, Budapest
**(54) Közös bitelhagyási eljárás UE azonosító adatok és hasznos adatok esetében HS-SCCH csatornán**
**(51)** ***H04L 1/00*** *(2006.01)*
***H03M 13/00*** *(2006.01)*
(30) 20021026394 2002.06.13. DE

---

**(11) E000554**
**(21) E 03 702514**
**(96) EP 20030702514** 2003.01.23.
**(97) EP 1471924 A1** 2003.08.07.
**EP 1471924 B1** 2006.04.19.
(73) Sanofi-Aventis, Paris (FR)
(72) van Amsterdam, Ronald Gijsbertus Maria
(74) dr. Kiss Ildikó, DANUBIA Szabadalmi és Védjegy Iroda Kft., Budapest
**(54) Idraparinux (SanOrg 34006) vénás tromboembóliás események kezelésére és másodlagos profilaxisára mélyvénás trombózisos betegekben**

**(51)** ***A61K 31/7024*** *(2006.01)*
***A61K 31/70*** *(2006.01)*
***A61P 7/02*** *(2006.01)*
(30) 20020075374 2002.01.29. EP

---

**(11) E000548**
**(21) E 04 723971**
**(96) EP 20040723971** 2004.03.29.
**(97) EP 1611380 A1** 2004.10.14.
**EP 1611380 B1** 2006.07.05.
(73) Busak + Shamban Deutschland GmbH, Stuttgart (DE)
(72) Peter, Jörg;
Poethig, Rolf;
Frenzel, Ulrich;
Adolf, Jean-Jacques;
Jordan, Holger;
Cateni, Gianfranco;
Scaltriti, Doriano
(74) Mészárosné Dónusz Katalin, S.B.G. & K. Szabadalmi Ügyvivői Iroda, Budapest
**(54) Tömítő elrendezés**
**(51)** ***F16J 15/32*** *(2006.01)*
(30) 20031014533 2003.03.31. DE

---

**(11) E000566**
**(21) E 03 740502**
**(96) EP 20030740502** 2003.07.09.
**(97) EP 1548277 A1** 2005.06.29.
**EP 1548277 B1** 2006.06.07.
(73) (72) Sanchez Sanchez, Felix, Zaragoza (ES)
(74) dr. Harangozó Gábor, DANUBIA Szabadalmi és Védjegy Iroda Kft., Budapest
**(54) Kör alakú, méhsejtszerkezetű rotor**
**(51)** ***F03D 1/06*** *(2006.01)*

---

**(11) E000571**
**(21) E 03 025937**
**(96) EP 20030025937** 2003.11.13.
**(97) EP 1426578 A1** 2004.06.09.
**EP 1426578 B1** 2006.04.12.
(73) Johann A. Krause Maschinenfabrik GmbH, Bremen (DE)
(72) Rohde, Christian
(74) dr. Jakab Judit, S.B.G. & K. Szabadalmi Ügyvivői Iroda, Budapest
**(54) Eljárás kipufogógáz-hajtású turbótöltők vizsgálatára**
**(51)** ***F02B 37/00*** *(2006.01)*
***F02B 37/10*** *(2006.01)*
***F02B 37/12*** *(2006.01)*
(30) 20021056627 2002.12.03. DE
20031000357 2003.01.09. DE

---

A rovat 93 db közlést tartalmaz.

# KIEGÉSZÍTŐ OLTALMI TANÚSÍTVÁNYRA VONATKOZÓ KÖZLEMÉNYEK

## Tájékoztatás kiegészítő oltalmi tanúsítványra vonatkozó bejelentésekről

**(21) S 06 00004** (22) 2006.07.20.
(71) PhotoCure ASA, Oslo (NO)
**(95) Hexil-aminolevulinát, adott esetben só formájában, előnyösen hexil-aminolevulinát-hidroklorid**
**Termék típusa: Gyógyszer**
(68) HU 225148
(54) 5-Amino-levulinsav-észterek fotokemoterápiában vagy diagnosztizálásban fotoszenzibilizáló szerként történő alkalmazásra, valamint ezeket tartalmazó termékek és készletek, és in vitro diagnosztikai eljárás ezek alkalmazásával
(92) OGYI-T-20010/01 SE/H/0478/001 2005.12.28
Engedélyezett termék neve: Hexil-aminolevulinat-hidroklorid /HEXVIX/
(93) SE 19227 2004.09.17
(74) dr. Kiss Ildikó, DANUBIA Szabadalmi és Védjegy Iroda Kft., Budapest

---

**(21) S 06 00005** (22) 2006.07.20.
(71) PhotoCure ASA, Oslo (NO)
**(95) Metil-aminolevulinát, adott esetben só formájában, előnyösen metil-aminolevulinát-hidroklorid**
**Termék típusa: Gyógyszer**
(68) HU 225148
(54) 5-Amino-levulinsav-észterek fotokemoterápiában vagy diagnosztizálásban fotoszenzibilizáló szerként történő alkalmazásra, valamint ezeket tartalmazó termékek és készletek, és in vitro diagnosztikai eljárás ezek alkalmazásával
(92) OGYI-T-9676/01 2004.04.30
Engedélyezett termék neve: metil-aminolevulinát-hidroklorid /METVIX/
(93) SE 16338 2001.06.15
(74) dr. Kiss Ildikó, DANUBIA Szabadalmi és Védjegy Iroda Kft., Budapest

---

**(21) S 06 00006** (22) 2006.08.02.
(71) G.D.Searle & Co., St. Louis, Missouri (US)
**(95) Eplerenon vagy ennek farmakológiailag alkalmazható sói**
**Termék típusa: Gyógyszer**
(68) HU 222453
(54) Általános eljárás olefines kettős kötés epoxidálására
(92) OGYI-T-20042/001 2006.02.03
Engedélyezett termék neve: Eplerenonum(Inspra 25mg filmtabletta)
OGYI-T-20042/002 2006.02.03
Engedélyezett termék neve: Eplerenonum(Inspra 50mg filmtabletta)
(93) NL RVG 29963 2004.03.16
NL RVG 29964 2004.03.16
(74) Schläfer László, DANUBIA Szabadalmi és Védjegy Iroda Kft., Budapest

---

A rovat 3 db közlést tartalmaz.

# NÖVÉNYFAJTA-OLTALMI KÖZLEMÉNYEK

## Adatközlés növényfajta-oltalmi bejelentésekről

**(21) F 06 00051** (22) 2006.07.07.
(71) dr. Kalmár Gergely, Győrság, 9084 Öreg u. 26. (HU)
**(53) ECO 1**
**(54) Szivarfa, Catalpa bignonioides walter**

**(21) F 06 00052** (22) 2006.07.11.
(71) Szarvasi Medicago Kft., Szarvas, 5540 Ipartelep u. 1. (HU)
**(53) SZARVASI KINGA**
**(54) Lucerna, Medicago sativa L.**

**(21) F 06 00053** (22) 2006.07.17.
(71) Gabonatermesztési Kutató Közhasznú Társaság, Szeged, 6726 Alsó-kikötő sor 9. (HU)
**(53) SHAKIRA**
**(54) Kukorica, Zea mays L.**
(74) dr. Lele István jogtanácsos, Szeged

**(21) F 06 00054** (22) 2006.07.17.
(71) Gabonatermesztési Kutató Közhasznú Társaság, Szeged, 6726 Alsó-kikötő sor 9. (HU)
**(53) GK BÉKÉS**
**(54) Búza, Triticum aestivum L.**
(74) dr. Lele István jogtanácsos, Szeged

A rovat 4 db közlést tartalmaz.

# Megadott növényfajta-oltalmak

**(51) TRITI_AES** **(13) B1**
**(11) 000013**
**(21) F 03 00012** (22) 2003.02.20.
(40) 2005.01.28.
(73) Debreceni Egyetem Agrártudományi Centrum Karcagi Kutatóintézet, Karcag (HU)
(72) dr. Fazekas Miklós 55%, Karcag (HU);
néhai Kovács Erzsébet 30%, Karcag (HU);
Bosnyák Imre 5%, Karcag (HU);
Chrappán György 5%, Karcag (HU);
Czimbalmas Ágnes 5%, Karcag (HU)
**(53) KG MAGOR**
**(54) Búza, Triticum aestivum L.**

---

**(51) TRITI_AES** **(13) B1**
**(11) 000012**
**(21) F 03 00013** (22) 2003.02.20.
(40) 2005.01.28.
(73) Debreceni Egyetem Agrártudományi Centrum Karcagi Kutatóintézet, Karcag (HU)
(72) dr. Fazekas Miklós 50%, Karcag (HU);
dr. Pásztor Károly 30%, Debrecen (HU);
néhai Kovács Erzsébet 15%, Karcag (HU);
Bosnyák Imre 5%, Karcag (HU)
**(53) KG KUNHALOM**
**(54) Búza, Triticum aestivum L.**

---

**(51) HORDE_VUL** **(13) B1**
**(11) 000011**
**(21) F 03 00014** (22) 2003.02.20.
(40) 2005.01.28.
(73) Debreceni Egyetem Agrártudományi Centrum Karcagi Kutatóintézet, Karcag (HU)
(72) dr. Fazekas Miklós 60%, Karcag (HU);
Adorján Róza 30%, Karcag (HU);
Czimbalmas Ágnes 10%, Karcag (HU)
**(53) KG PUSZTA**
**(54) Árpa, Hordeum vulgare L.**

---

A rovat 3 db közlést tartalmaz.

# HASZNÁLATI MINTA KÖZLEMÉNYEK

## Adatközlés használati mintaoltalmi bejelentésekről

A – SZEKCIÓ
KÖZSZÜKSÉGLETI CIKKEK

**(21) U 06 00179 (22) 2006.07.20.**
(71) Czuczor István, Budapest, 1205 Kossuth Lajos u. 195. (HU);
Bozóki Zoltán, Budapest, 1097 Vaskapu u. 1. II/3. (HU);
Mike János, Budapest, 1161 Rákosi út 87. (HU);
Soós Zoltán, Budapest, 1203 Baross u. 44. fsz. 5. (HU)
**(54) Csúszószerkezet kihúzható ágyhoz**
(74) Szilágyi Ildikó szabadalmi ügyvivőjelölt, Budapest

**(21) U 06 00182 (22) 2006.07.24.**
(71) Comesa Budapest Kft., Budapest, 1037 Folyondár u. 1. (HU);
dr. Udvarhelyi Iván, Budapest, 1145 Mexikói út 62–64. (HU)
**(54) Eszköz sebészeti szike fedett bevezetésére**
(74) Erdély Péter, DANUBIA Szabadalmi és Védjegy Iroda Kft., Budapest

**(21) U 06 00168 (22) 2006.06.30.**
(71) Czingáli József, Szigetújfalu, 2319 Kossuth Lajos u. 23. (HU)
**(54) Biliárdasztal**
(74) Király György, JUREX Iparjogvédelmi Iroda, Budapest

**(21) U 06 00164 (22) 2006.06.29.**
(71) Lukács Gábor, Göd felső, 2132 Széchenyi u. 72. (HU)
**(54) Szórakoztató berendezés**

**(21) U 06 00169 (22) 2006.07.04.**
(71) Orbán János, Budapest, 1013 Döbrentei u. 26. (HU)
**(54) Kerti edzőpad**

B – SZEKCIÓ
IPARI MŰVELETEK ÁLTALÁBAN ÉS SZÁLLÍTÁS

**(21) U 06 00172 (22) 2006.07.10.**
(71) PATENTO Termékfejlesztő Kft., Nyírpazony,
4531 Árpád u. 69. (HU)
**(54) Mobil rosta, illetőleg rostaszelelő gép**

**(21) U 06 00187 (22) 2006.08.01.**
(71) Perneky Antal, Nagykőrös, 2750 Gárdonyi u. 5. (HU)
**(54) Peton energetikai rendszer I. (Petoner I.)**

**(21) U 06 00174 (22) 2006.07.11.**
(71) Sipos József, Nagykanizsa, 8800 Teleki u. 15/b I/3. (HU)
**(54) Kerékpár mint gyógyászati segédeszköz**

C – SZEKCIÓ
VEGYÉSZET ÉS KOHÁSZAT

**(21) U 06 00183 (22) 2006.07.26.**
(71) Bagó Iván, Komárom, 2900 Kelemen u. 27. (HU);
Bagó Roland, Komárom, 2900 Kelemen u. 27. (HU)
**(54) Olajos magvak préselésére alkalmas berendezést tartalmazó ipari egység.**
(74) Derzsi Katalin, S.B.G. & K. Szabadalmi Ügyvivői Iroda, Budapest

E – SZEKCIÓ
HELYHEZ KÖTÖTT LÉTESÍTMÉNYEK

**(21) U 06 00173 (22) 2006.07.10.**
(71) Berecz András, Telki, 2089 Áfonya u. 10. (HU)
**(54) Parkolássegítő eszköz**
(74) Szuhai Elemér, DANUBIA Szabadalmi és Védjegy Iroda Kft., Budapest

**(21) U 06 00171 (22) 2006.07.06.**
(71) Bodnár Gáspár Tibor, Nyíregyháza,
4400 Kossuth u. 12. V. em. (HU);
Uray Károly György, Fehérgyarmat,
4900 Május 14 tér 37/2 (HU)
**(54) Természetközeli folyószabályozás a folyó hordalékának hatékony felhasználásával**

**(21) U 06 00185 (22) 2006.07.28.**
(71) CFD.HU Kft., Budapest, 1025 Mandula u. 35. (HU)
**(54) Élménysziget fürdőmedencékhez**
(74) Szilágyi Ildikó, Varga Tamás Péter szabadalmi ügyvivő irodája, Budapest

**(21) U 06 00177 (22) 2006.07.17.**
(71) CSOMIÉP Kft., Hódmezővásárhely,
6800 Makó út Csomiép ipartelep (HU)
**(54) Előre gyártott beton vagy vasbeton szűkítőelem víznyelő aknához**
(74) Kovári György, ADVOPATENT Szabadalmi és Védjegy Iroda, Budapest

**(21) U 06 00165 (22) 2006.06.29.**
(71) Lukács Gábor, Göd felső, 2132 Széchenyi u. 72. (HU)
**(54) Lejtős sportpálya**

F – SZEKCIÓ
MECHANIKA, VILÁGÍTÁS, FŰTÉS

**(21) U 06 00178 (22) 2006.03.22.**
(71) Máté Ferenc, Tabajd, 8088 Dózsa György út 9. (HU)
**(54) Kémény nélküli kazán**

**(21) U 06 00176 (22) 2006.07.13.**
(71) Predator International Inc., Nathrop, Colorado,
81236 14654 CR 162 (US);
Skenco International Inc., Phoenix, Arizona,
85086 2926 W. Maddock Road (US)
**(54) Lég- vagy gázfegyverlövedék**
(74) Kovári György, ADVOPATENT Szabadalmi és Védjegy Iroda, Budapest

**(21) U 06 00186 (22) 2006.08.01.**
(71) Schült Antal, Visegrád, 2025 Pázmány P. u. 15. (HU)
**(54) Levegőcserélős közművilágító oszlop**

**(21) U 06 00175 (22) 2006.07.11.**
(71) Velekey Szerelvénygyártó Kft., Szombathely, 9700 Vépi u. 18. (HU)
**(54) Leeresztővel ellátott vízfőcsap**
(74) Varga Tamás Péter szabadalmi ügyvivő, Budapest

G – SZEKCIÓ
FIZIKA

**(21) U 06 00184 (22) 2006.07.28.**
(71) Gulyás István, Budapest, 1074 Dohány u. 104/106. (HU)
**(54) Intelligens távvezérlő készülék**

**(21) U 06 00170 (22) 2003.11.05.**
(71) Hekeli Valéria, Kőröshegy, 8617 Petőfi u. 116. (HU); Szili Dániel, Balatonszabadi, 8657 Rákóczi u. 60/a (HU)
**(54) Berendezés rágcsálók kimutatására**
(74) Bándy Tamásné, PATENDER Nemzetközi Iparjogvédelmi Képviseleti Kft., Budapest

**(21) U 06 00167 (22) 2006.06.29.**
(71) Inzinierska vypoctová spolocnost Trnava, s.r.o., Trnava, 917 01 Starohájska 2 (SK)
**(54) Berendezés VVER-440/V213 típusú atomreaktorban bekövetkező üzemzavar során keletkező zónaolvadéknak a reaktortartályban való megtartására**
(30) PUV 152-2005 2005.07.01. SK
(74) dr. Gödölle István, Gödölle, Kékes, Mészáros & Szabó Szabadalmi és Védjegy Iroda, Budapest

**(21) U 06 00181 (22) 2006.07.24.**
(71) dr. Molnár Tamás, Pécs, 7627 Kispiricsizma dűlő 85. (HU)
**(54) Szövettani minták tárolására szolgáló eszköz**
(74) Szőnyiné Kovács Adrien, Abaliget

H – SZEKCIÓ
VILLAMOSSÁG

**(21) U 06 00180 (22) 2006.07.24.**
(71) Schült Antal, Visegrád, 2025 Pázmány P. u. 15. (HU)
**(54) Rögzítőszerkezet villamosvezeték-tartó oszlophoz, valamint villanyvezeték-tartó oszlophoz**

A rovat 23 db közlést tartalmaz.

# Megadott használati mintaoltalmak

A – SZEKCIÓ
KÖZSZÜKSÉGLETI CIKKEK

**(51)** ***A01C 7/00*** *(2006.01)*
***A01C 7/02*** *(2006.01)*
**(11) 003170** 2006.07.31.
**(21) U 06 00034** **(22) 2006.02.10.**
(73) (72) Pinke László, Budapest (HU)
**(54) Kézi szórvavető berendezés**
(74) Várnai Anikó, INTERINNO Szabadalmi Iroda, Budapest

(57) Kézi szórvavető berendezés, melynek perforációval ellátott rostahengere van, ennek kivágásába csuklópántokkal kapcsolódó, perforációval ellátott ajtó van illesztve, és a rostahenger közös tengelycsappal talajkerekekhez van rögzítve, a tengelycsaphoz csapágyillesztéssel vonókeret csatlakozik, amelyhez oldható kötéssel vonórúd van rögzítve, azzal jellemezve, hogy egy félkörív alakú zárófedele van (16), amelyhez fül (14), merevítő (15) és a tengely körüli elmozdulását határoló határolólemez (10) csatlakozik oldhatatlan kötéssel, a zárófedél (16) a fülbe (14) illesztett csapon (14a) keresztül egy nyitó-záró kerethez (11) illeszkedik, amely a vonókerethez (7), illetve a vonórúdhoz (8) oldhatatlan kötéssel csatlakozó támasztókon (12) van megtámasztva, a vonórúdhoz (8) hegesztett kötéssel csatlakozó vonórúd-merevítő (21) és a zárófedelet (16) felső helyzetben pozicionáló tartó (13), továbbá a zárófedelet (16) alsó helyzetben pozicionáló tartó (24) csatlakozik.

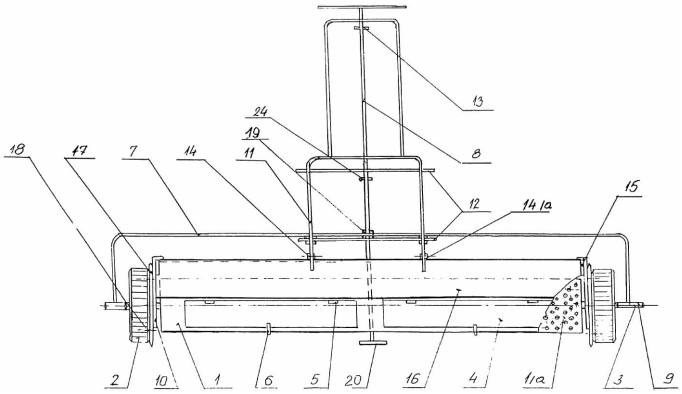


1. ábra

**(51)** ***A01D 34/00*** *(2006.01)*
***A01D 34/13*** *(2006.01)*
***A01D 34/52*** *(2006.01)*
***A01D 34/63*** *(2006.01)*
**(11) 003164** 2006.07.31.
**(21) U 06 00004** **(22) 2006.01.16.**
(73) (72) Jurácsik Tibor, Dorog (HU); Molnár József, Dorog (HU)
**(54) Vágó részegység kaszáló berendezésekhez**
(74) Rónaszéki Tibor szabadalmi ügyvivő, Budapest

(57) Vágó részegység kaszáló berendezésekhez, amelynek a kaszáló berendezés forgatótengelyéhez csatlakoztatható befogó szervvel rendelkező teste van,, a test pedig egy vagy több vágófelülettel rendelkezik, azzal jellemezve, hogy a vágófelület (21) a testtől (10) független egy vagy több lengőpengén (20) van elhelyezve, a lengőpengék (20) legalább egy része pedig összekötő szerkezet (30) segítségével elforgathatóan úgy van a testhez (10) hozzákapcsolva, hogy a lengőpenge (20) mozgáspályájának legalább egyik pontjában a lengőpenge (20) vágófelületének (21) egy része túlnyúlik a test (10) külső határoló peremén (12).

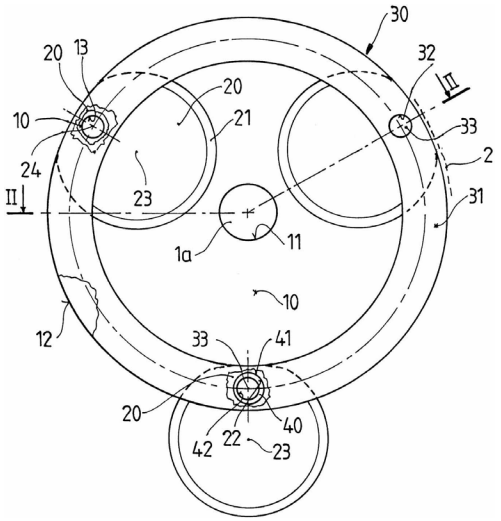


1. ábra

**(51)** ***A47C 3/025*** *(2006.01)*
**(11) 003158** 2006.07.31.
**(21) U 06 00033** **(22) 2006.02.10.**
(73) (72) Farkas Zoltán, Vizslás (HU)
**(54) Terápiás eszköz deréktáji fájdalmak enyhítésére.**
(74) Rónaszéki Tibor szabadalmi ügyvivő, Budapest

(57) Terápiás eszköz deréktáji fájdalmak enyhítésére, amely hordozóvázat, valamint a hordozóvázhoz csatlakoztatott ülőrészt és háttámlát tartalmaz, ahol a hordozóváznak legalább két darab egymástól független hosszanti tartóeleme van, az ülőrész és a háttámla legalább egy részét egymás mellé sorolt és a hosszanti tartóelemeket egymással összekapcsoló kereszttagok rendezett csoportja alkotja, a hosszanti tartóelemeknek pedig a háttámla kereszttagjainak fogadására szolgáló háttartó zónával és az ülőrész kereszttagjainak fogadására alkalmas üléstartó zónával rendelkező fölső támasztósávja, továbbá alsó támaszkodó sávja van, azzal jellemezve, hogy a hosszanti tartóelemek (10) alsó támaszkodósávja (11) a hosszanti tartóelem (10) belseje felől nézve konkáv ívelésű, a hosszanti tartóelem (10) fölső támasztósávja (12) a háttartó zóna (12b) fölé kinyúló, legalább részben ívelt kéztartó zónával (12a), valamint az üléstartó zóna (12c) alá lenyúló ugyancsak legalább részben ívelt lábtartó zónával (12d) van kiegészítve, a háttartó zóna (12b) a hosszanti tartóelem (10) belseje felől nézve legalább részben konvex ívelésű, míg az üléstartó zóna (12c) a hosszanti tartóelem (10) belseje felől nézve legalább részben konkáv ívelésű, és így a fölső támasztósáv (12) legalább három darab inflexiós szakasszal (12e, 12f, 12g) van tagolva, a kéztartó zónában (12a) és a lábtartó zónában (12d) pedig a hosszanti tartóelemeket (10) egymással összekötő kereszttagok (20) vannak elrendezve.

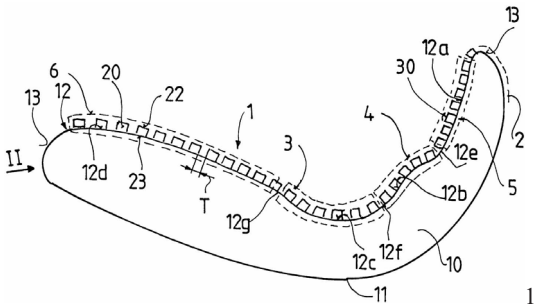


1. ábra

**(51)** ***A63F 9/06*** *(2006.01)*
**(11)** **003161** 2006.07.31.
**(21)** **U 06 00024** **(22)** **2006.02.02.**
(73) (72) Dézsi István 75%, Szolnok (HU);
Sándor Endre 25%, Szolnok (HU)
**(54)** **Jelkövető logikai mátrix játék**

(57) Logikai játék, melynek csoportosan megkülönböztetett golyói (1), golyófészekkel (2) ellátott játéksíkja (3) és rácsa (7) van, azzal jellemezve, hogy a golyók (1) egy része, melyeknek száma azonos valamely egész szám négyzetével, golyófészekkel (2) ellátott rugalmas játéksíkon (3) van elhelyezve, a golyók (1) másik része, melyeknek mennyisége azonos a rugalmas játéksíkon (3) elhelyezkedő golyók (1) számának négyzetgyökével, a játéksík (3) alatt egy dobozban (4) vannak, a doboz (4) két egymásra és a játéksíkra (3) merőleges oldalfalán (5) a dobozban (4) levő golyók (1) számával azonos mennyiségű kör alakú falnyílás (6) van, melyek átmérőjének mérete a golyók (1) átmérőjének 70–95 %-a, a rugalmas játéksíkon mozgatható golyók (1) felett pedig olyan rács (7) van, amely rácsnyílásainak (8) száma a játéksíkon (3) levő golyók (1) számából vont négyzetgyök kettővel növelt négyzetével azonos, méretei pedig – a sarok rácsnyílások (9) kivételével – a golyók (1) méretének 70–95 %-a.

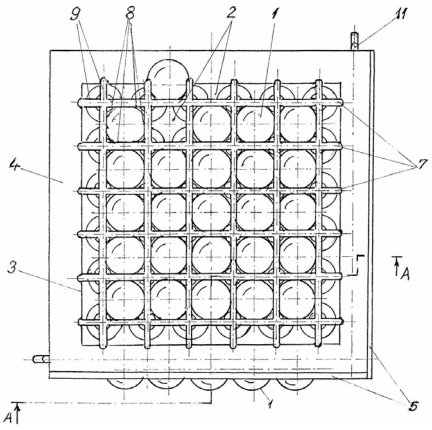


1. ábra

B – SZEKCIÓ
IPARI MŰVELETEK ÁLTALÁBAN ÉS SZÁLLÍTÁS

**(51)** ***B65D 41/00*** *(2006.01)*
***B65D 41/32*** *(2006.01)*
**(11)** **003169** 2006.07.31.
**(21)** **U 05 00257** **(22)** **2005.12.07.**
(73) Vadász Tibor, Budapest (HU)
(72) Vadász Tibor 50%, Budapest (HU);
Somogyi Cs. Csaba 25%, Felsőlajos (HU);
Buczkó Gábor 25%, Szolnok (HU)
**(54)** **Garanciazár italtartálykupakokhoz**
(74) Varga Tamás Péter szabadalmi ügyvivő, Budapest

(57) Garanciazár italtartálykupakokhoz azzal jellemezve, hogy a záróelem a kupaktest (1) nyílásában elhelyezett, előnyösen kör alakban kivágott zárólapka (3), amely zárólapka (3) a kupaktest (1) felső részének felületében kialakított fészekben (4) hőre tapadó réteggel (5) van rögzítve.

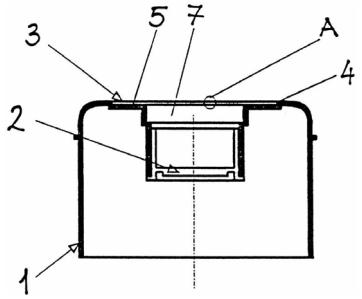


1. ábra

D – SZEKCIÓ
TEXTIL, PAPÍR

**(51)** ***D01H 1/00*** *(2006.01)*
***B65H 54/00*** *(2006.01)*
***D03J 1/00*** *(2006.01)*
***D06B 23/00*** *(2006.01)*
***G05D 22/00*** *(2006.01)*
**(11)** **003166** 2006.07.31.
**(21)** **U 05 00156** **(22)** **2005.07.07.**
(73) Cotonificio di Capitanata Srl, Manfredonia (FG) (IT)
(72) jr. Bianchi, Giulio, Busto A. (IT)
**(54)** **Elrendezés elsősorban textilipari anyagcsévék kitározására**
(74) dr. Antalffy-Zsiros András, DANUBIA Szabadalmi és Védjegy Iroda Kft., Budapest

(57) Elrendezés textilipari anyagcséve kitározására,

– ahol feltekercselt szövetanyagot tartalmazó anyagcséve (8) tengelye (3) egyik végével (4) támgörgőkön (5) van forgathatóan ágyazva, másik végével (6) szövőgép csévehajtó egységével (7) áll oldható hajtáskapcsolatban,

– és az anyagcséve (8) az anyagcsévét (8) a támgörgőből (5) kiemelő és a csévehajtóegységtől (7) elemelő, egyben szállítási útvonalra továbbító kitározó egységgel áll kapcsolatban, amelynek az anyagcséve (8) tengelyével (3) oldható kapcsolatban álló karjai (11) vannak,

– és a karok (11) a kitározó egységben mozgathatóan vannak ágyazva oly módon, hogy az anyagcséve (8) tengelye (3) a karok (11) egyik véghelyzetében van forgathatóan ágyazva a támgörgőben (5) és áll hajtáskapcsolatban a csévehajtó egységgel (7), másik véghelyzetében pedig az anyagcséve (8) a szövőgépen kívül, egy szállítókocsi (18) tartományán belül helyezkedik el,

azzal jellemezve, hogy

– a kitározó egység a kivételre kerülő anyagcsévét (8) fordított helyzetbe állító forgózsámolyt (15) tartalmaz,

– a karok (11) a forgózsámolyon (15) vannak mozgathatóan felszerelve, és

– a szállítókocsinak (18) a szövőgéppel határos oldalfala (19) lehajtható rámpaként van kiképezve, amely lehajtott állapotban a kitározó egység karjai (11) által tartott anyagcséve (8) alá nyúlik be a szállítókocsinak (18) az anyagcséve (8) betöltésére szolgáló helyzetében.

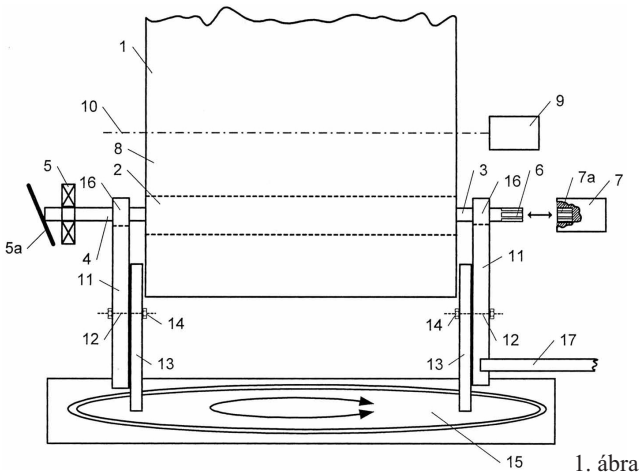


1. ábra

E – SZEKCIÓ
HELYHEZ KÖTÖTT LÉTESÍTMÉNYEK

**(51)** ***E04H 17/00*** *(2006.01)*
***E04H 17/14*** *(2006.01)*
***G09F 15/00*** *(2006.01)*
**(11)** **003167** 2006.07.31.
**(21)** **U 05 00198** **(22)** **2005.09.22.**
(73) (72) Szántai Tamás, Budapest (HU)

**(54) Védőhenger illegális reklámok elhelyezésének megakadályozására**

(74) Kormos Ágnes, egyéni szabadalmi ügyvivő, Budapest

(57) Védőhenger illegális reklámok elhelyezésének megakadályozására, ill. ellenőrizhetővé tételére, a reklámozásra gyakran használatos közterületi oszlopok, fák törzse köré, melynek palástja és lábazata van, azzal jellemezve, hogy a palást (3) rugalmasan hajlítható, időjárásálló, környezetkímélő anyagból van kialakítva, melynek hosszirányban végighúzódó legalább egy függőleges vágása (4) van, mely által eredményezett legalább két palástvég (31) legalább egy helyen oldható kötéssel (5) kapcsolódik egymáshoz, a palásthoz (3) a lábazat (2) fix módon, vagy oldható kötéssel kapcsolódik, a palást (3) felületén reklámanyagok elhelyezésére szolgáló reklámfelület (6) van. kialakítva.

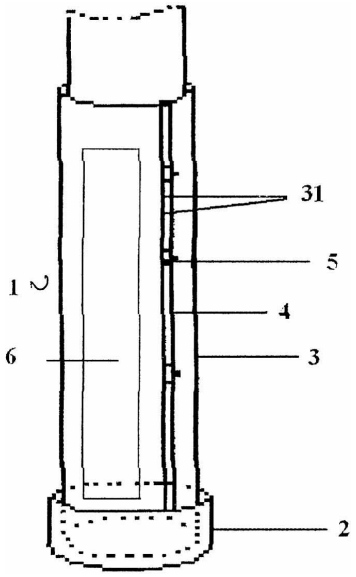


1. ábra

**(51)** ***E04H 17/14*** *(2006.01)*
***E04H 17/16*** *(2006.01)*
**(11) 003165** 2006.07.31.
**(21) U 06 00002** **(22) 2006.01.10.**
(73) Fábiánfy Kálmán, Szentendre (HU)
(72) Molnár Sándor, Pócsmegyer (HU)
**(54) Térelválasztó szerkezet, főként kordonrács, különösen katonai létesítményekhez**
(74) Kovári György, ADVOPATENT Szabadalmi és Védjegy Iroda, Budapest

(57) Térelválasztó szerkezet, főként kordonrács, különösen katonai létesítményekhez, amelynek egymáshoz csatlakoztatható térelválasztó elemei vannak, azzal jellemezve, hogy kézi erővel mozgatható és egymáshoz oldható kapcsolatokkal (3) csatlakoztatható olyan rácstagok (2) képezik a térelválasztó elemeket, amelyek a térelválasztó szerkezet, főként kordonrács (1) hosszanti geometriai középsíkjára (X) keresztirányú, előnyösen merőleges, mindkét oldalra kinyúló lábakkal (4) rendelkeznek.

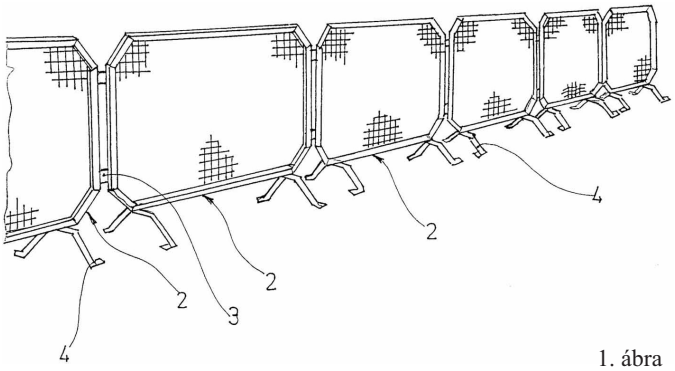


1. ábra

F – SZEKCIÓ
MECHANIKA, VILÁGÍTÁS, FŰTÉS

**(51)** ***F16J 15/54*** *(2006.01)*
**(11) 003162** 2006.07.31.
**(21) U 06 00020** **(22) 2006.01.31.**
(73) Alföldi Kohászati és Gépipari Rt., Orosháza (HU)
(72) Laczi Sándor, Orosháza (HU); Gál Imre, Orosháza (HU)
**(54) Biztonsági elrendezés forgótengely, elsősorban tolózár orsójának tömszelencés tömítéséhez**
(74) dr. Jakab Judit, S.B.G. & K. Szabadalmi Ügyvivői Iroda, Budapest

(57) Biztonsági elrendezés forgótengely, elsősorban tolózár orsójának tömszelencés tömítéséhez, amelynek tömszelence házban elhelyezett tömítőanyaga, a tömítőanyagot a házba szorító tömszelence dugója, a tömszelence dugó homloklapjának nyílásain átvezetett, és a házhoz csuklósan csatlakoztatott, feszítőelemekkel felszerelt tartórúdjai, és a tartórudakon a tömítőanyagot előfeszítő és utánállító egységei vannak, ahol az előfeszítő és utánállító egység a tartórudat körülvevő rugóból, a rugót magába foglaló, és a feszítőelemmel leszorított védőhüvelyből, valamint a tömszelence dugó homloklapján felfekvő alátétből van összeépítve, azzal jellemezve, hogy a védőhüvely (7) az orsó (1) irányában elmozduló módon van az alátétre (9) helyezve, és a védőhüvelynek (7) a tömszelence dugó (4) homloklapjától távolabbi végét lezáró, adott szorítóerőre méretezett, biztonsági törőelemként működő fedőlapja (10) van.

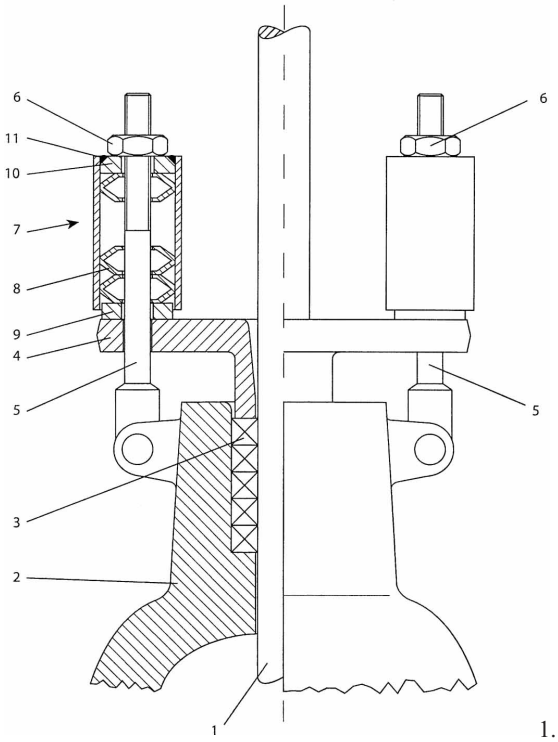


1. ábra

**(51)** ***F24D 13/04*** *(2006.01)*
**(11) 003163** 2006.07.31.
**(21) U 06 00007** **(22) 2004.05.11.**
(73) KORADO a.s., Ceska Trebova (CZ)
(72) Hrdlicka, Tomas, Ceska Trebova (CZ)
**(54) Lemezes fűtőegység kombinált fűtéshez**
(30) PUV 2003-14240 2003.05.14. CZ
(86) PCT/CZ 04/00027 (87) WO 04/102077
(74) Kovári György, ADVOPATENT Szabadalmi és Védjegy Iroda, Budapest

(57) Lemezes fűtőegység (1) kombinált fűtéshez, amely legalább egy fűtőlemezének (2) a sarkaiban a fűtőközeghez előirányzott szerelvényeket (3, 4, 5, 6) tartalmaz, és amely adott esetben az egyik oldalán komplett szelepkészlettel (7) van az alsó testtel (8) kapcsolatban álló módon

felszerelve, amely alsó test (8) tartalmazza az egymással fixen összekapcsolt, a visszatérő fűtőközegáramhoz rendelt alsó fő kibocsátó szerelvényt (3) és az előremenő fűtőközegáramhoz rendelt bebocsátó szerelvényt (9), amelyhez a felső szerelvénybe (5) torkolló összekötő cső (10) csatlakozik, amely felső szerelvény (5) a fűtőközegáram vezérléséhez előirányzott szokásos szabályozóelemmel (11) van ellátva, azzal jellemezve, hogy az alsó fő szerelvény (3) és az alsó, a visszatérő fűtőközegáramhoz rendelt szekunder szerelvény (4) a lemezes fűtőegység (1) külső oldalán a fűtőközeg cirkulációját lehetővé tévő módon egymással össze vannak kapcsolva, és az e szerelvényeket összekötő kapcsolatot fő részben az üreges profil (12) képezi, amely a lemezes fűtőegység (1) alsó peremével párhuzamosan helyezkedik el, és amely üreges profil (12) egy elektromos fűtőelemmel (13) való ellátására alkalmas módon van kialakítva.

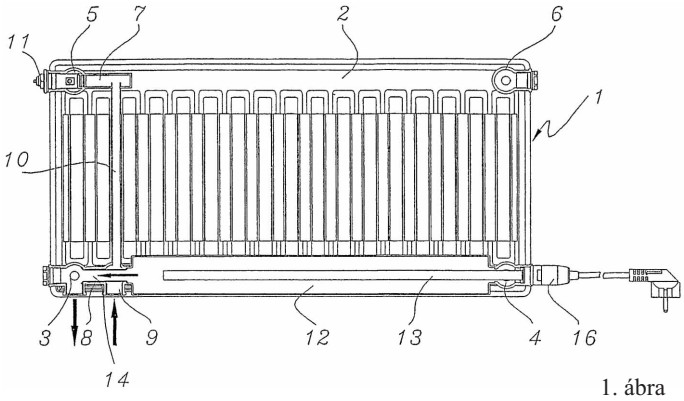


1. ábra

G – SZEKCIÓ
FIZIKA

**(51)** ***G01F 23/00*** *(2006.01)*
**(11) 003160** 2006.07.31.
**(21) U 06 00026** **(22) 2005.03.08.**
(67) P0500279 2005.03.08. HU
(73) (72) Rékási Árpád Sándor, Dunavarsány (HU); Rékási József, Dunavarsány (HU)
**(54) Készülék háztartási tárolók, előnyösen fürdőkádak folyadékszintjének érzékelésére és jelzésére**
(74) Mészárosné Dónusz Katalin, S.B.G. & K. Szabadalmi Ügyvivői Iroda, Budapest

(57) Készülék háztartási tárolók, előnyösen fürdőkád folyadékszintjének érzékelésére és jelzésére, amelynek folyadékszint-érzékelője, és az érzékelő által működtetett jeladója, valamint a jeladó jelzéseit vevő jelfogó egyidejűleg hang és fényt kibocsátó egységgel ellátott jelfogója van, azzal jellemezve, hogy a folyadékszint érzékelője (A) a fürdőkád (9) falában kialakított furatába helyezett, a fürdőkád (9) belső víz felöli oldalával egy csavar (1) útján érintkező saruból (3), a kád burkolatába (10) épített, a sarukkal (3) szigetelt vezetékek (4) révén összekötött, a jeladóhoz (8) egy vezetékkel (7) kapcsolódó dugót (6) befogadó, csatlakozó aljzatból (5) van kialakítva, továbbá a jeladó (8), valamint a jelfogó (13) 1,5–9 volttal működtető rádió hullámhoszszú adó-vevő.

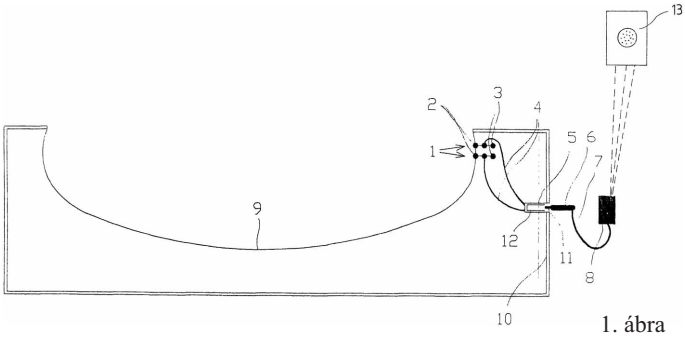


1. ábra

**(51)** ***G09B 19/00*** *(2006.01)*
***B60R 9/00*** *(2006.01)*
***G09F 21/04*** *(2006.01)*
**(11) 003171** 2006.07.31.
**(21) U 06 00040** **(22) 2006.02.23.**
(73) (72) Szász András, Budapest (HU)
**(54) Háromdimenziós reklámhordozó járműveken**
(66) U0500162 2005.07.13. HU
(74) Erdély Péter, DANUBIA Szabadalmi és Védjegy Iroda Kft., Budapest

(57) Háromdimenziós reklámhordozó járművekhez, azzal jellemezve, hogy olyan, legalább részben a jármű felületébe süllyesztett, zárt teret határoló lapos tartálya (1) van amelynek a jármű belseje felé néző hátlapja (3), ehhez csatlakozó oldalfalai (2) és az oldalfalakhoz (2) kapcsolódó külső homoklemeze (4) van, ahol az oldalfalak (2) és/vagy a külső homloklemez (4) rögzítő eleme(k) segítségével van a jármű karosszériájához erősítve, továbbá a külső homloklemez (4) legalább egy része átlátszó vagy áttetsző.

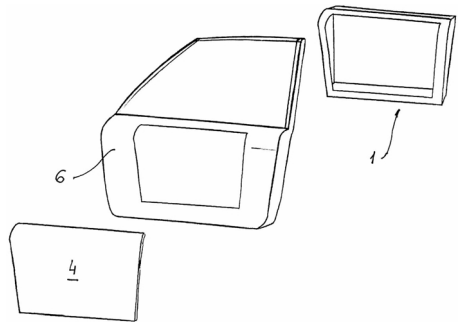


2. ábra

**(51)** ***G09F 17/00*** *(2006.01)*
**(11) 003159** 2006.07.31.
**(21) U 06 00030** **(22) 2006.02.09.**
(73) (72) Gere Ferenc, Jászfényszaru (HU)
**(54) Zászlótartó szerkezet, a zászló anyagának tartórúdra történő felcsavarodás megakadályozására**
(74) Pintz György, Pintz & Társai Szabadalmi és Védjegy Iroda, Budapest

(57) Zászlótartó szerkezet, a zászló anyagának tartórúdra történő felcsavarodás megakadályozására, amely állandó vagy összerakható tartórúddal, lobogásra alkalmas anyagból készült zászlóval rendelkezik, azzal jellemezve, hogy a tartórúdra (2) laza illesztéssel, körkörös elfordulást megengedő, szilárd anyagból kialakított hüvely (3) van ráhúzva, és a zászló (1) a hüvelyhez (3) van rögzítve.

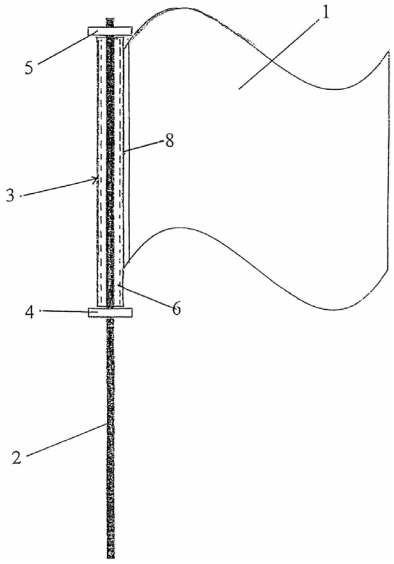


1. ábra

H – SZEKCIÓ
VILLAMOSSÁG

**(51)** ***H01B 3/00*** *(2006.01)*

**(11)** **003168** 2006.07.31.

**(21)** **U 05 00250** **(22)** **2005.11.30.**

(73) (72) Bíró Tamás 40%, Nyíregyháza (HU);
Csató János 40%, Debrecen (HU);
Szabó Zoltán 20%, Debrecen (HU)

**(54)** **Műanyag villamos szigetelő**

(74) Székely Éva egyéni szabadalmi ügyvivő, Budapest

(57) Műanyag villamos szigetelő, amelynek nagy terhelhetőségű belső magja és azt körülvevő, ernyőzettel ellátott külső burkolata van, azzal jellemezve, hogy belső magja (3) négyszög keresztmetszetű, és a belső-mag (3) a szigetelő mindkét végén túlnyúlik a külső burkolaton (4), legalább az egyik végén lapos felfogó felülettel (1a, 2a) rendelkező felfogó végeket (1 és 2) alkotva.

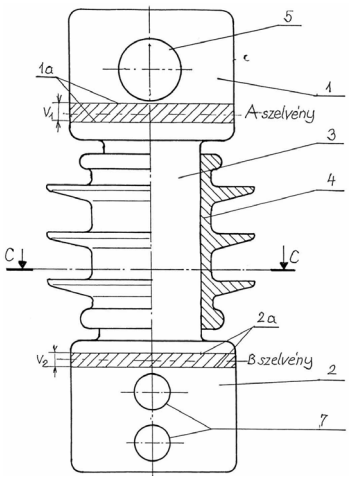


1. ábra

A rovatban meghirdetett használati mintaoltalmak száma: 14 db.

# Használati mintaoltalom megszűnése és újra érvénybe helyezése

**Használati mintaoltalom megszűnése díjfizetés hiányában** **MM3K**

(11) 001255 (21) U 96 00360
(54) Biztonsági szerkezet vízellátó rendszerek számára

(11) 001307 (21) U 96 00363
(54) Csomagoló eszközkészlet italokhoz

(11) 001393 (21) U 97 00307
(54) Könnyen kivehető akkumulátortartóval ellátott elektromos szobai szék

(11) 001569 (21) U 98 00310
(54) Többcélú sámfa

(11) 001808 (21) U 99 00332
(54) Mozgatószerkezet, főleg összecsukható biztonsági rácsszerkezetek mozgatására

(11) 001866 (21) U 99 00330
(54) Tartószerkezet főleg világítótestek számára

(11) 001919 (21) U 99 00329
(54) Biztonsági rácsszerkezet

(11) 001934 (21) U 99 00333
(54) Szerkezet nyílás lezárására és/vagy belső terek elsötétítésére

(11) 001937 (21) U 00 00142
(54) Gépjárműlopás-gátló

(11) 002000 (21) U 00 00339
(54) Javított tulajdonságú gázpalack

(11) 002017 (21) U 00 00348
(54) A vizen gyors járást biztosító hajtószerkezet járművek számára

(11) 002070 (21) U 00 00359
(54) Négyszög keresztmetszetű oszlopra rögzíthető tartószerkezet

(11) 002071 (21) U 00 00351
(54) Térhatású képinformációval ellátott kártya

(11) 002286 (21) U 01 00318
(54) Rádió-távirányítással működtetett közlekedésilámpa-vezérlő berendezés

(11) 002331 (21) U 01 00312
(54) Csomó-, masnirögzítő előnyösen cipőfűzők számára

(11) 002625 (21) U 02 00349
(54) Billenthető fedélszerkezet aknákhoz vagy egyéb lefedendő építményekhez, különösen szerelőaknák lefedéséhez

(11) 002756 (21) U 03 00301
(54) Kapcsolási elrendezés nagy induktivitású fogyasztók áramtranziensének elhárítására

(11) 002848 (21) U 03 00316
(54) Levegő sótartalmát dúsító sóinhalátor

(11) 002954 (21) U 04 00289
(54) Hajrögzítő gyűrű

(11) 002993 (21) U 04 00293
(54) Hordozható, változtatható hőfoktartást biztosító termoszpalackberendezés

A rovat 20 db közlést tartalmaz.

**Használati mintaoltalom újra érvénybe helyezése** **NB3K**

(11) 002736 (21) U 03 00289
(54) Szappanbuborékot fúvó reklámeszköz

(11) 003029 (21) U 04 00277
(54) Kapunyitó motort vezérlő szerkezeti elrendezés

A rovat 2 db közlést tartalmaz.

**Használati mintaoltalom megszűnését megállapító határozat visszavonása** **NF3K**

(11) 001592 (21) U 98 00306
(54) Eszköz lépcsőszőnyeg kiszabásához

A rovat 1 db közlést tartalmaz.

# Vegyes használati mintaoltalmi közlemények

**Jogutódlás** **PC3K**

(11) 002352 (21) U 01 00278
(73) UNI-HEAR Kft., Budapest (HU)

A rovat 1 db közlést tartalmaz.

**Név-, illetve címváltozás** **HC1K**

(11) 002874 (21) U 04 00170
(54) Világítótest lineárisan polarizált fény előállítására, és adott célfelületre irányítására
(73) POLÁRIUM Hangulat- és Közérzetjavító Kft., Budapest (HU)

A rovat 1 db közlést tartalmaz.

# FORMATERVEZÉSI MINTAOLTALMI KÖZLEMÉNYEK

## Adatközlés formatervezési mintaoltalmi bejelentésekről

3. OSZTÁLY
UTAZÁSI CIKKEK, TOKOK, TARTÓK, NAPERNYŐK ÉS SZEMÉLYES TÁRGYAK, MELYEK MÁSUTT NEM SZEREPELNEK

**(21) D 06 00151** **(22) 2006.07.14.**
(71) Dányádi Mihály Gábor, Budapest, 1195 Zrínyi u. 27. V/17. (HU)
**(54) Italadagoló hátizsák – drink packs**

6. OSZTÁLY
BÚTORZATOK

**(21) D 06 00163** **(22) 2006.08.03.**
(71) HM ARMCOM Kommunikációtechnikai Zrt., Gödöllő, 2100 Dózsa György út 63/a (HU)
**(54) Forgatható és csúsztatható ülőlapú, háttámlás gépjármű-utasszék**

7. OSZTÁLY
HÁZTARTÁSI CIKKEK, AMELYEK NEM TARTOZNAK MÁS OSZTÁLYOKBA

**(21) D 06 00152** **(22) 2006.07.14.**
(71) Timár Dorottya, Budapest, 1093 Mester u. 14–16. V/4. (HU)
**(54) Asztali só- és borsszóró**

**(21) D 06 00164** **(22) 2006.08.04.**
(71) Unistraw Patent Holdings Limited, Federal Territory of Labuan, 87007 U0195, Jalan Merdeka (MY)
**(54) Szemcséket tartalmazó szívószál**
(30) 10412/2006 2006.02.06. AU
10413/2006 2006.02.06. AU
(74) Frankné dr. Machytka Daisy, Gödölle, Kékes, Mészáros & Szabó Szabadalmi és Védjegy Iroda, Budapest

8. OSZTÁLY
SZERSZÁMOK, FÉMTÖMEGCIKKEK

**(21) D 06 00153** **(22) 2006.07.17.**
(71) Bíró Tamás, Nyíregyháza, 4400 Bukarest u. 10/a (HU)
**(54) Kereszttartó kisfeszültségre szigetelő anyagból**

9. OSZTÁLY
CSOMAGOLÓESZKÖZÖK ÉS TARTÁLYOK ÁRUSZÁLLÍTÁS ÉS ÁRUKEZELÉS CÉLJÁRA

**(21) D 06 00168** **(22) 2006.08.14.**
(71) Bethlen Béla, Szentendre, 2000 Bartók Béla u. 16. (HU)
**(54) Margarintartó doboz**

**(21) D 06 00150** **(22) 2006.07.13.**
(71) Falvay Levente, Budapest, 1119 Mohai köz 8. (HU); Fonód Levente, Budapest, 1077 Rottenbiller u. 42. (HU); Deák László, Budapest, 1024 Keleti Károly u. 11/a (HU)
**(54) Cserélhető reklámfelülettel ellátott kültéri csikkgyűjtő**

**(21) D 06 00159** **(22) 2006.07.27.**
(71) Horváth János, Szeged, 6723 Sólyom u. 15/a III. em. 8. (HU)
**(54) Fadobozok súlysorozatok tárolására**

**(21) D 06 00148** **(22) 2006.07.10.**
(71) KEMOBIL Vegyipari Termelő és Értékesítő Zrt., Tata, 2891 Agostyáni út 81. (HU)
**(54) 1 literes brigeciol flakon**
(74) dr. Berki Ádám, Berki Ügyvédi Iroda, Budapest

**(21) D 06 00156** **(22) 2006.07.20.**
(71) Kunsági Ásványvíz Palackozó Kft., Kiskunlacháza, 2340 Vasút út 5. (HU)
**(54) Palack**
(74) dr. Tarr Károly ügyvéd, Budapest

11. OSZTÁLY
DÍSZTÁRGYAK

**(21) D 06 00160** **(22) 2006.07.27.**
(71) Benedek Ibolya, Pécs, 7623 dr. Hal József u. 2. (HU)
**(54) Díszdoboz édesség csomagolására**

**(21) D 06 00155** **(22) 2006.07.18.**
(71) Magyar Huszár Bt., Budapest, 1113 Tas vezér u. 18. (HU); Futómacska Műterem, Szigetszentmiklós, 2310 Diófa u. 1. (HU)
**(54) Fa huszárfigura**

19. OSZTÁLY
ÍRÓSZEREK, IRODAI FELSZERELÉSEK, MŰVÉSZETI ÉS OKTATÁSI KELLÉKEK

**(21) D 06 00149** **(22) 2006.07.11.**
(71) Bartalus Sándor, Budakeszi, 2092 Hunor u. 1. (HU)
**(54) Batthyány bronzplakett**

**(21) D 06 00169** **(22) 2006.08.16.**
(71) Virág Eliz, Budapest, 1142 Kassai u. 79. (HU)
**(54) Grafika**

20. OSZTÁLY
ÁRUSÍTÁS ÉS REKLÁMOZÁS CÉLJÁRA
SZOLGÁLÓ ESZKÖZÖK, TÁBLÁK

**(21) D 06 00154** **(22) 2006.07.17.**
(71) Szekeres Ferenc, Nádasdladány, 8145 Fő út 15. (HU)
**(54) Információmegjelenítő eszköz**

21. OSZTÁLY
JÁTÉKOK, JÁTÉKSZEREK, SÁTRAK ÉS SPORTCIKKEK

**(21) D 06 00161** **(22) 2006.08.01.**
(71) Fosztó Árpád, Budapest, 1201 Torontál u. 8. (HU)
**(54) Sakkasztal**

**(21) D 06 00157** **(22) 2006.07.21.**
(71) Pannonhalmi Zsuzsa, Pécel, 2119 Petőfi u. 52. (HU)
**(54) Játszótéri gyermek mászóka-csúszda**

25. OSZTÁLY
ÉPÜLETSZERKEZETEK,
ÉPÍTÉSZETI ELEMEK

**(21) D 06 00158** **(22) 2006.07.25.**
(71) Körmöczi Mihály, Baja, 6500 Sumár u. 1. (HU)
**(54) Kerékpártároló hirdetőfelülettel**

27. OSZTÁLY
DOHÁNYÁRUK ÉS CIKKEK
DOHÁNYOSOK SZÁMÁRA

**(21) D 06 00162** **(22) 2006.08.01.**
(71) Fosztó Árpád, Budapest, 1201 Torontál u. 8. (HU)
**(54) Csikkoltós hamutartó**

A rovat 19 db közlést tartalmaz.

# Formatervezési mintaoltalmi bejelentések közzététele

2. OSZTÁLY
RUHÁZATI CIKKEK ÉS RÖVIDÁRUK

**(21) D 05 00206** **(22) 2005.10.26.**
(71) Vektor Munkavédelmi, Műszaki, Fejlesztő és Gyártó Szövetkezet, Budapest (HU)
(72) Kérdő Sarolta, Budapest (HU)
(54) Tűzoltó társasági ballonkabát
**(55)**

1/1. ábra

(51) 02-02

**(21) D 05 00207** **(22) 2005.10.26.**
(71) Vektor Munkavédelmi, Műszaki, Fejlesztő és Gyártó Szövetkezet, Budapest (HU)
(72) Kérdő Sarolta, Budapest (HU)
(54) Tűzoltó társasági zubbony
**(55)**

1/1. ábra

(51) 02-02

**(21) D 05 00209** **(22) 2005.10.26.**
(71) Vektor Munkavédelmi, Műszaki, Fejlesztő és Gyártó Szövetkezet, Budapest (HU)
(72) Kérdő Sarolta, Budapest (HU)
(54) Tűzoltó szolgálati kabát
**(55)**

1/1. ábra

(51) 02-02

**(21) D 05 00208** **(22) 2005.10.26.**
(71) Vektor Munkavédelmi, Műszaki, Fejlesztő és Gyártó Szövetkezet, Budapest (HU)
(72) Kérdő Sarolta, Budapest (HU)
(54) Tűzoltó társasági kosztümkabát
**(55)**

1/1. ábra

(51) 02-02

**(21) D 05 00211** **(22) 2005.10.26.**
(71) Vektor Munkavédelmi, Műszaki, Fejlesztő és Gyártó Szövetkezet, Budapest (HU)
(72) Kérdő Sarolta, Budapest (HU)
(54) Tűzoltó szolgálati zubbony
**(55)**

1/1. ábra

(51) 02-02

**(21) D 05 00213** **(22) 2005.10.26.**
(71) Vektor Munkavédelmi, Műszaki, Fejlesztő és Gyártó Szövetkezet, Budapest (HU)
(72) Kérdő Sarolta, Budapest (HU)
(54) Tűzoltó szolgálati derekas nadrág
**(55)**

1/1. ábra

(51) 02-02

**(21) D 05 00212** **(22) 2005.10.26.**
(71) Vektor Munkavédelmi, Műszaki, Fejlesztő és Gyártó Szövetkezet, Budapest (HU)
(72) Kérdő Sarolta, Budapest (HU)
(54) Tűzoltó szolgálati melles nadrág
**(55)**

1/1. ábra

(51) 02-02

**(21) D 05 00210** **(22) 2005.10.26.**
(71) Vektor Munkavédelmi, Műszaki, Fejlesztő és Gyártó Szövetkezet, Budapest (HU)
(72) Kérdő Sarolta, Budapest (HU)
(54) Tűzoltó szolgálati dzseki melegbéléssel
**(55)**

1/1. ábra

(51) 02-02

6. OSZTÁLY
BÚTORZATOK

**(21) D 05 00249** **(22) 2005.12.15.**
(71) (72) Kertész Veronika Klára, Zalaegerszeg (HU)
(54) Kárpitos ülőgarnitúra (fotel, kanapé)
**(55)**

1/3. ábra

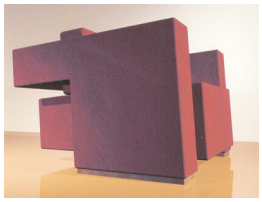

2/1. ábra

(51) 06-01

**(21) D 05 00236** **(22) 2005.11.29.**
(71) (72) Bogáthy Attila, Szeged (HU)
(54) Állítható magasságú, dönthető lapú, egyszemélyes asztal tömörfából
**(55)**

1/1. ábra

(51) 06-03

**(21) D 05 00151** **(22) 2005.08.11.**
(71) (72) Tóth Henrik, Szombathely (HU)
(54) Faliszőnyeg
**(55)**

1/1. ábra

2/1. ábra

3/1. ábra

4/1. ábra

(51) 06-11

9. OSZTÁLY
CSOMAGOLÓESZKÖZÖK ÉS TARTÁLYOK ÁRUSZÁLLÍTÁS ÉS ÁRUKEZELÉS CÉLJÁRA

**(21) D 04 00011** **(22) 2004.01.15.**
(71) (72) Lehoudis Andreas, Budapest (HU)
(54) Házhozszállítás eszközei – papírdoboz ételszállításhoz
**(55)**

1/1. ábra

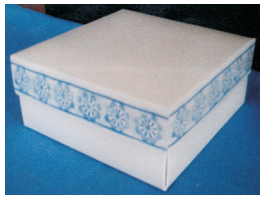

2/1. ábra

3/1. ábra

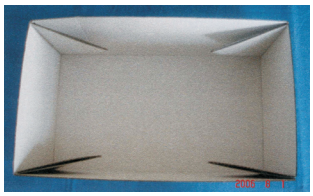

4/1. ábra

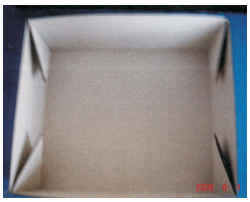

5/2. ábra

(51) 09-03

**(21) D 05 00196** **(22) 2005.09.29.**
(71) FRIESLAND HUNGÁRIA Rt., Debrecen (HU)
(72) dr. Kiss Pál István, Gödöllő (HU)
(74) Bándy Tamásné, PATENDER Nemzetközi Iparjogvédelmi Képviseleti Kft., Budapest
(54) Műanyag csomagolótégely
**(55)**

1/1. ábra

(51) 09-03

**(21) D 05 00195** **(22) 2005.09.29.**
(71) FRIESLAND HUNGÁRIA Rt., Debrecen (HU)
(72) dr. Kiss Pál István, Gödöllő (HU)
(74) Bándy Tamásné, PATENDER Nemzetközi Iparjogvédelmi Képviseleti Kft., Budapest
(54) Műanyag csomagolótégely
**(55)**

1/3. ábra

(51) 09-03

---

**(21) D 05 00138** **(22) 2005.07.25.**
(71) Gyermely Élelmiszeripari Részvénytársaság, Gyermely (HU)
(72) Árendás József, Budapest (HU)
(74) dr. Zakály Ottó ügyvéd, Tatabánya
(54) Csomagolózacskó liszt számára
**(55)**

1/1. ábra

(51) 09-05

---

11. OSZTÁLY
DÍSZTÁRGYAK

---

**(21) D 05 00161** **(22) 2005.08.23.**
(71) (72) dr. Horváth Gyula, Budapest (HU)
(74) Kormos Ágnes egyéni szabadalmi ügyvivő, Budapest
(54) Ékszerek
**(55)**

1/1. ábra

2/1. ábra

3/1. ábra

4/1. ábra

5/1. ábra

6/1. ábra

7/1. ábra

8/1. ábra

9/1. ábra

10/1. ábra

11/1. ábra

12/1. ábra

13/1. ábra

14/1. ábra

15/1. ábra

16/1. ábra

17/1. ábra

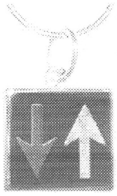

18/1. ábra

19/1. ábra

20/1. ábra

21/1. ábra

22/1. ábra

23/1. ábra

24/1. ábra

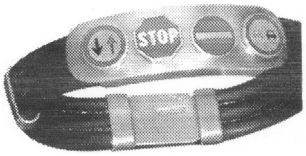


25/1. ábra

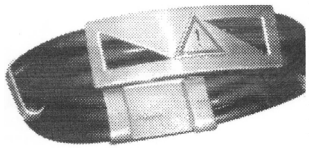

26/1. ábra

(51) 11-01

---

**(21) D 05 00215** **(22) 2005.10.27.**
(71) (72) Kindl György 30%, Keszthely (HU);
Sűrű Béla 30%, Hévíz (HU);
Baráth Zsolt 30%, Hévíz (HU);
Ifi Gergely 5%, Keszthely (HU);
Rózsa Tamás 5%, Keszthely (HU)
(54) Csavarmenettel rögzítő, összekötő rúd, két darab palack rögzítésére, amelyek így kézisúlyzó formát kapnak
**(55)**

1/1. ábra

2/1. ábra

(51) 11-02

---

19. OSZTÁLY
ÍRÓSZEREK, IRODAI FELSZERELÉSEK, MŰVÉSZETI ÉS OKTATÁSI KELLÉKEK

---

**(21) D 04 00221** **(22) 2004.06.16.**
(71) (72) Takács Károly, Győr (HU)
(74) dr. Sili Dóra ügyvéd, Sili Ügyvédi Iroda, Budapest
(54) Új árcímke
**(55)**

1/1. ábra

2/1. ábra

(51) 19-08

---

**(21) D 05 00205** **(22) 2005.10.24.**
(71) (72) Naszályi Zsuzsanna, Budapest (HU)
(54) Embléma
**(55)**

1/1. ábra

(51) 19-08

---

22. OSZTÁLY
FEGYVEREK, PIROTECHNIKAI CIKKEK, VADÁSZATI, HALÁSZATI, VALAMINT KÁRTÉKONY ÁLLATOK IRTÁSÁRA SZOLGÁLÓ TERMÉKEK

---

**(21) D 05 00203** **(22) 2005.10.18.**
(71) (72) Darvas Lászlóné, Budapest (HU)
(54) Horgászbottartó
**(55)**

1/3. ábra

(51) 22-05

---

25. OSZTÁLY
ÉPÜLETSZERKEZETEK, ÉPÍTÉSZETI ELEMEK

---

**(21) D 05 00193** **(22) 2005.09.28.**
(71) (72) Román László, Debrecen (HU)
(74) dr. Emri Józsefné, EMRI-PATENT Iparjogvédelmi Kft., Debrecen
(54) Nyílászáró profilok
**(55)**

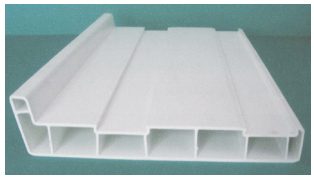

1/1. ábra

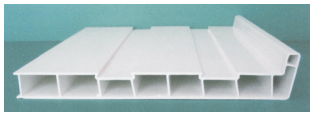

2/1. ábra

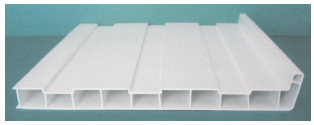

3/1. ábra

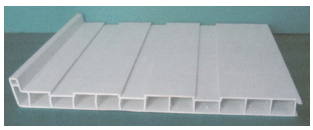

4/1. ábra

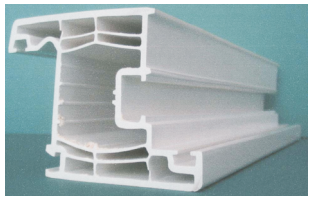

5/1. ábra

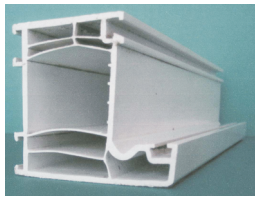

6/1. ábra

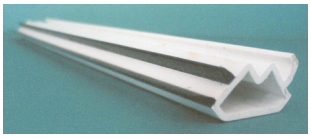

7/1. ábra

8/1. ábra

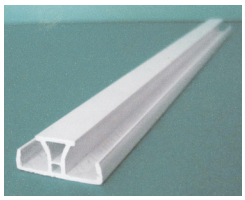

9/1. ábra

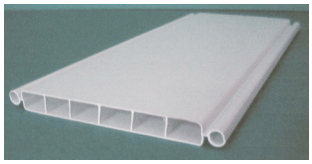

10/1. ábra

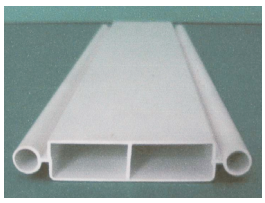

11/1. ábra

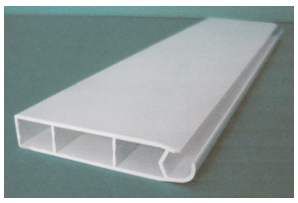

12/1. ábra

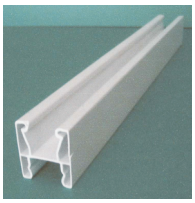

13/1. ábra

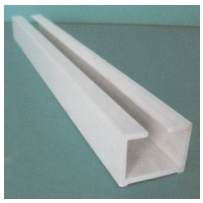

14/1. ábra

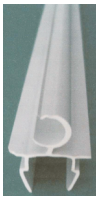

15/1. ábra

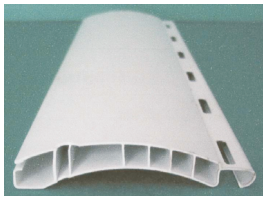

16/1. ábra

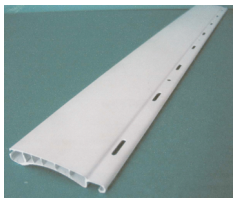

17/1. ábra

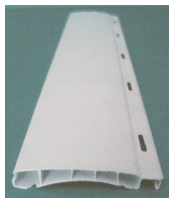

18/1. ábra

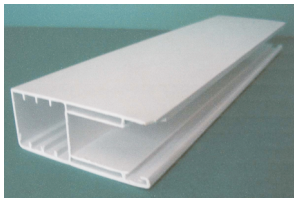

19/1. ábra

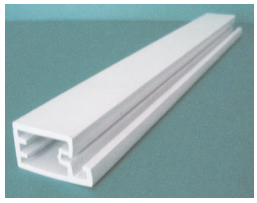

20/1. ábra

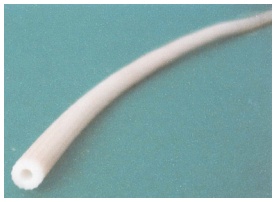

21/1. ábra

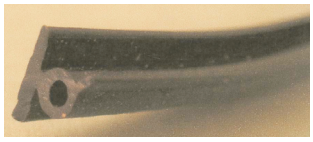

22/1. ábra

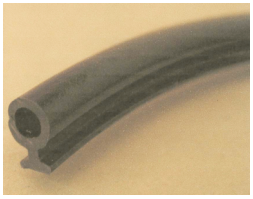

23/1. ábra

(51) 25-02

A rovat 21 db közlést tartalmaz.

# Megadott formatervezési mintaoltalmak

1. OSZTÁLY
ÉLELMISZEREK

**(11) 090417** 2006.05.08.
**(21) D 04 00260** **(22) 2004.08.04.**
(73) (72) Rékasy Bálint, Budapest (HU)
**(54) Bonbon forma**
(51) 01-01

6. OSZTÁLY
BÚTORZATOK

**(11) 090424** 2006.05.08.
**(21) D 04 00238** **(22) 2004.07.02.**
(73) MW-Baja Bútoripari, Kereskedelmi és Szolgáltató Kft., Baja (HU)
**(54) Kárpitozott ülőbútor**
(51) 06-01

9. OSZTÁLY
CSOMAGOLÓESZKÖZÖK ÉS TARTÁLYOK ÁRUSZÁLLÍTÁS ÉS ÁRUKEZELÉS CÉLJÁRA

**(11) 090425** 2006.05.08.
**(21) D 04 00349** **(22) 2004.11.17.**
(73) Friesland Hungária Rt., Debrecen (HU)
(74) Bándy Tamásné, PATENDER Nemzetközi Iparjogvédelmi Képviselet Kft., Budapest
**(54) Joghurtos műanyagpohár védőfóliával**
(51) 09-03

**(11) 090429** 2006.05.08.
**(21) D 05 00032** **(22) 2005.02.15.**
(73) (72) Bellon Tamás, Karcag (HU)
**(54) Palacktartó**
(51) 09-03

**(11) 090437** 2006.05.08.
**(21) D 04 00176** **(22) 2004.05.18.**
(73) (72) Hován Erik, Budapest (HU)
**(54) Kutyatisztasági doboz**
(51) 09-05 30-99

11. OSZTÁLY
DÍSZTÁRGYAK

**(11) 090435** 2006.05.08.
**(21) D 04 00153** **(22) 2004.04.26.**
(73) (72) Szabó Balázs, Budapest (HU)
**(54) Keretezett kerámia kéz- és láblenyomat készlet**
(51) 11-02

**(11) 090394** 2006.04.05.
**(21) D 04 00304** **(22) 2004.09.20.**
(73) (72) Szécsi Balázs, Békésszentandrás (HU)
**(54) Függő virágtartó**
(51) 11-02

**(11) 090430** 2006.05.08.
**(21) D 05 00072** **(22) 2005.04.05.**
(73) (72) dr. Gyarmatiné Búzás Anita, Tahitótfalu (HU)
**(54) Épületek és házak makettjei (dísztárgyak)**
(51) 11-02

**(11) 090427** 2006.05.08.
**(21) D 05 00064** **(22) 2005.03.24.**
(73) (72) Hegyi Gábor, Herend (HU); Hegyi Gáborné, Herend (HU)
(74) dr. Gócza Béla, Dr. Gócza és Társai Ügyvédi és Szabadalmi Iroda, Győr
**(54) Kereszt alakú egysíkú koszorúalap**
(51) 11-04

12. OSZTÁLY
SZÁLLÍTÓ- ÉS EMELŐBERENDEZÉSEK

**(11) 090420** 2006.05.08.
**(21) D 04 00336** **(22) 2004.11.09.**
(73) Magyar Járműtechnikai Rt., Debrecen (HU)
(74) Bíró Zoltán, Debrecen
**(54) Autóbusz-felszerelési elrendezések, külső kialakítás, műszerfal, kalaptartó, tetőszellőző**
(51) 12-08 12-16

13. OSZTÁLY
ELEKTROMOS ENERGIÁT TERMELŐ, ELOSZTÓ ÉS ÁTALAKÍTÓ BERENDEZÉSEK

**(11) 090413** 2006.05.08.
**(21) D 04 00351** **(22) 2004.11.18.**
(73) (72) Kovács Tamás István, Dunaújváros (HU)
**(54) Kapcsolók + dugaszolóaljzat**
(51) 13-03

16. OSZTÁLY
FÉNYKÉPÉSZETTEL, MOZGÓKÉP FELVÉTELLEL, LEJÁTSZÁSSAL ÉS FILMKIDOLGOZÁSSAL KAPCSOLATOS BERENDEZÉSEK, OPTIKAI KÉSZÜLÉKEK

**(11) 090439** 2006.05.10.
**(21) D 04 00136** **(22) 2004.04.06.**
(73) (72) Gyaraki József, Budapest (HU)
(74) dr. Turcsány József, Turcsány és Kócza Ügyvédi Iroda, Budapest
**(54) Diafilmvetítő**
(51) 16-02

25. OSZTÁLY
ÉPÜLETSZERKEZETEK, ÉPÍTÉSZETI ELEMEK

**(11) 090395** 2006.04.05.
**(21) D 04 00081** **(22) 2004.03.10.**
(73) (72) Raffay Gergő, Budapest (HU)

**(54) Gipsz akusztikai elem**
(51) 25-01

---

**(11) 090406** 2006.04.05.
**(21) D 04 00355** **(22) 2004.12.03.**
(73) (72) Erdei László, Piliscsaba (HU)
**(54) Burkolatprofil**
(51) 25-01

---

**(11) 090416** 2006.05.08.
**(21) D 04 00311** **(22) 2004.10.11.**
(73) (72) Ferencz Marcel István, Budapest (HU);
Bódy Szilvia, Budapest (HU);
Rajcsók Attila, Budapest (HU);
Németh Marcell, Veresegyháza (HU);
Koncz Viktória Éva, Budapest (HU)
**(54) Építőelem, díszítőelem**
(51) 25-01

---

**(11) 090414** 2006.05.08.
**(21) D 04 00095** **(22) 2004.03.19.**
(73) Fővárosi Csatornázási Művek Részvénytársaság, Budapest (HU)
(74) dr. Vitéz Bátor, Dr. Vitéz Bátor Ügyvédi Iroda, Budapest
**(54) Modulelemek közműakna kialakításához**
(51) 25-01

---

27. OSZTÁLY
DOHÁNYÁRUK ÉS CIKKEK DOHÁNYOSOK SZÁMÁRA

---

**(11) 090433** 2006.05.08.
**(21) D 05 00004** **(22) 2005.01.14.**
(73) (72) Egri Zoltán, Budapest (HU)
(74) dr. Gödölle István, Gödölle, Kékes, Mészáros & Szabó Szabadalmi és Védjegy Iroda, Budapest
**(54) Hamutartó**
(51) 27-03

---

A rovatban meghirdetett formatervezési mintaoltalmak száma: 17 db.

# Közzétételt megelőzően megszüntetett formatervezési mintaoltalmi engedélyezési eljárások

**(21) D 02 00433**
(54) Zárófedél

A rovat 1 db közlést tartalmaz.

# Formatervezési mintaoltalom megújítása

**(11) 085077**
**(21) D 91 00740** **(22) 1991.11.14.**
(54) Talpbetétkészlet

**(11) 086680**
**(21) D 95 00547** **(22) 1995.12.11.**
(54) Kulacs

**(11) 086867**
**(21) D 96 00258** **(22) 1996.08.02.**
(54) Fűszerszóró

**(11) 086930**
**(21) D 96 00257** **(22) 1996.08.02.**
(54) Zárókupak fűszerszóróhoz

**(11) 087498**
**(21) D 96 00254** **(22) 1996.07.30.**
(54) Palack

**(11) 087597**
**(21) D 95 00554** **(22) 1995.12.14.**
(54) Sugárvédő eszköz

**(11) 087605**
**(21) D 96 00260** **(22) 1996.08.05.**
(54) Palack

**(11) 087778**
**(21) D 96 00265** **(22) 1996.08.12.**
(54) Pohár

**(11) 089223**
**(21) D 01 00382** **(22) 2001.08.06.**
(54) Forgó ételtálaló

**(11) 089253**
**(21) D 01 00439** **(22) 2001.09.25.**
(54) Karszék

**(11) 089254**
**(21) D 01 00438** **(22) 2001.09.25.**
(54) Asztal

**(11) 089255**
**(21) D 01 00436** **(22) 2001.09.25.**
(54) Karszék

**(11) 089256**
**(21) D 01 00437** **(22) 2001.09.25.**
(54) Karszék

**(11) 089257**
**(21) D 01 00435** **(22) 2001.09.25.**
(54) Asztal

**(11) 089258**
**(21) D 01 00434** **(22) 2001.09.25.**
(54) Asztal

**(11) 089260**
**(21) D 01 00440** **(22) 2001.09.25.**
(54) Oldalasztal

**(11) 089261**
**(21) D 01 00441** **(22) 2001.09.25.**
(54) Pad

**(11) 089268**
**(21) D 01 00347** **(22) 2001.07.12.**
(54) Szolgálati nyári sapka

**(11) 089269**
**(21) D 01 00343** **(22) 2001.07.12.**
(54) Szolgálati vállap, tiszthelyettesi, zászlósi

**(11) 089280**
**(21) D 01 00114** **(22) 2001.03.08.**
(54) Védőegység fogorvosi rendelőkben alkalmazott turbinás fúrógépek könyökdarabjához

**(11) 089286**
**(21) D 01 00345** **(22) 2001.07.12.**
(54) Szolgálati vállap, főtiszti

**(11) 089290**
**(21) D 01 00391** **(22) 2001.08.10.**
(54) Kárpittisztító kefével kombinált aeroszolos szórókupak

**(11) 089330**
**(21) D 01 00226** **(22) 2001.05.03.**
(54) Palack

**(11) 090099**
**(21) D 02 00092** **(22) 2001.07.25.**
(54) Kés

A rovat 24 db közlést tartalmaz.

# Vegyes formatervezési mintaoltalmi közlemények

**Jogutódlás** **GB9Q**

(11) 089159 (21) D 00 00598
(73) MOHAI Ágnes Ásványvízkitermelő és Kereskedelmi Kft., Moha (HU)
(74) PATENDER Nemzetközi Iparjogvédelmi Képviseleti Kft., Bándy Tamásné szabadalmi ügyvivő, Budapest

A rovat 1 db közlést tartalmaz.

**Képviselet megszűnése** **HH2Q**

(21) D 04 00053
(71) Fucskó Lajos, Göd (HU)
(74) Kovács Gábor, DANUBIA Szabadalmi és Védjegy Iroda Kft., Budapest

A rovat 1 db közlést tartalmaz.

**Név-, illetve címváltozás** **HC9Q**

(11) 087597 (21) D 95 00554
(54) Sugárvédő eszköz
(73) (72) Kuszék István, Miskolc (HU)

(11) 088699 (21) D 00 00223
(54) Címketartós műanyag szállító- és tárolórekesz
(73) ALBUPLAST Műanyag-feldolgozó Zrt., Budapest (HU)

(11) 089444 (21) D 99 00487
(54) Szállító- és tárolórekesz
(73) ALBUPLAST Műanyag-feldolgozó Zrt., Budapest (HU)

(11) 089613 (21) D 01 00180
(54) Önhordó műanyag tároló-, és szállítórekesz
(73) ALBUPLAST Műanyag-feldolgozó Zrt., Budapest (HU)

A rovat 4 db közlést tartalmaz.

# NEMZETI VÉDJEGYKÖZLEMÉNYEK

## Védjegybejelentések meghirdetése

**(210) M 05 01912** **(220) 2005.06.01.**
(731) Paroczy Tibor, Pécs (HU); Györfi Bernadett, Kaposvár (HU); Bándi Norbert, Kaposvár (HU)
(740) Soltész László, Balatonlelle
**(541) DR NAPLÓ**
(511) 9 Adathordozón rögzített számítógépprogramok és egyéb szoftverek, SMS-berendezések, GSM központok.
38 Számítógépes adatátviteli szolgáltatások iskolák és tanintézményekből mobil-, vezetékestelefon- és internethálózatra; számítógépes adatátviteli szolgáltatások GSM, SMS-MMS formában, mobil-, vezetékestelefon- és internethálózatra iskolákból és tanintézményekből.
42 Számítógépes szoftverek fejlesztése; számítógépes jogi szolgáltatások.

---

**(210) M 05 01929** **(220) 2005.06.03.**
(731) SANAPLUS Termelő és Forgalmazó Kft., Jánossomorja (HU)
**(554)**

(511) 5 Vitaminkészítmények, emésztést elősegítő szerek, ásványi élelmiszer-kiegészítők gyógyhatású adalékanyagok, gyógyitalok, gyógynövények, pasztillák, szőlőcukor étvágycsökkentő szerek.
32 Eszenciák italok előállításához, készítmények italok előállításához, pasztillák szénsavas italokhoz, porok szénsavas italokhoz, alkoholmentes italok, gyümölcskivonatok, izotóniás italok, alkoholszegény italok, ásványvizek, szódavizek, szörpök italokhoz.
35 Reklámozás, kereskedelmi ügyletek, kis- és nagykereskedelem, áruminták terjesztése reklámanyagok készítése és terjesztése, árubemutatás.

---

**(210) M 04 02883** **(220) 2004.06.29.**
(731) SMENTOR Csoport Tanácsadó és Szolgáltató Korlátolt Felelősségű Társaság, Budapest (HU)
(740) dr. Deénes Sándor ügyvéd, Budapest
**(546)**

SMENTOR
CSOPORT

(511) 42 Jogi szolgáltatások, tudományos és ipari kutatás, számítógépek programozása, pályázatírás és pályázati tanácsadás.

---

**(210) M 04 02992** **(220) 2004.07.07.**
(731) SPORT1 TV Műsorszolgáltató Rt., Budapest (HU)
(740) dr. Sárközy Szabolcs, Kálmán, Szilasi, Sárközy és Társai Ügyvédi Iroda, Budapest
**(541) SPORT2**
(511) 35 Reklámozás; kereskedelmi ügyletek, kereskedelmi adminisztráció; irodai munkák.
38 Távközlés, televíziós műsorszolgáltatás.
41 Nevelés; szakmai képzés; szórakoztatás; sport- és kulturális tevékenységek, televíziós programok összeállítása, televíziós műsor és csatorna sugárzása.

---

**(210) M 04 04833** **(220) 2004.12.02.**
(731) Szole-Meat Húsipari Kft., Szolnok (HU)
(740) dr. Aryné dr. Uhri Anna ügyvéd, Debrecen
**(546)**

(511) 29 Kolbász.

---

**(210) M 04 04930** **(220) 2004.12.09.**
(731) ARES Magyarország Korlátolt Felelősségű Társaság, Solymár (HU)
(740) Rónaszéki Tibor szabadalmi ügyvivő, Budapest
**(541) ARADE**
(511) 1 Algák (trágyák); foszfátok; gabonaüszög elleni vegyi termékek; hormonok gyümölcsök érésének elősegítésére; humuszos fejtrágya; karbonil növényvédelmi használatra; kálium; kertészeti vegyi termékek a gombaölő, gyomirtó, rovarirtó és parazitaölő szerek kivételével; lombtalanítók; mezőgazdasági vegyi termékek kivéve a gombaölő, a gyomirtó, a rovarölő és parazitaölő sze-

reket; műtrágyák; műtrágyázó készítmények; nátriumsók (vegyi termékek); növények növekedését szabályozó készítmények; nyomelem-készítmények növények részére; peronoszpóra elleni vegyi termékek; sók (műtrágya); szőlőbetegségek elleni vegyi termékek; szuperfoszfátok (trágya); talajkondicionáló vegyi termékek; vegyi adalékanyagok gombaölő szerekhez; vegyi adalékanyagok rovarirtó szerekhez; vetőmag-tartósító szerek; virágok tartósítására szolgáló termékek.

5 Algicidek; atkairtó szerek; dohánykivonatok (rovarirtó szerek); gabonaüszög kezelésére szolgáló vegyi termékek; gombaölő szerek, fungicidek; gyomirtó szerek (herbicidek); korhadást okozó gombák elleni készítmények; lárvairtó szerek; meztelen csigák irtására szolgáló szerek; mérgek; parazitaölő készítmények; parazitaölő szerek; patkánymérgek; peronoszpóra/lisztharmat kezelésére szolgáló vegyi termékek; peszticidek (kártevőirtó szerek); rovarirtó szerek, inszekticidek; rovarriasztó füstölőszerek; rovarriasztók; szőlő betegségeinek kezelésére szolgáló vegyi termékek; talajfertőtlenítő készítmények.

---

**(210) M 04 02325** **(220) 2004.05.17.**
(731) Használtautó Informatikai Kft., Budapest (HU)
(740) dr. Orbán Miklós, Squarra és Partos Ügyvédi Iroda, Budapest
**(546)** Használtautó hu
(511) 35 Raktározás, kereskedelmi ügyletek, kereskedelmi adminisztráció.
38 Távközlés.
41 Szórakoztatás.

---

**(210) M 05 00652** **(220) 2005.02.18.**
(731) Fa-Fantázia Kft., Nyíregyháza (HU)
**(541) aquanetti**
(511) 20 Bútor.

---

**(210) M 05 00653** **(220) 2005.02.18.**
(731) Fa-Fantázia Kft., Nyíregyháza (HU)
**(541) fanetti**
(511) 20 Bútor.

---

**(210) M 05 01434** **(220) 2005.04.20.**
(731) SILVERPLAST Kft., Dunabogdány (HU)
**(546)**

(511) 16 Írólap.

---

**(210) M 05 01435** **(220) 2005.04.20.**
(731) Duldner Albert, Dunavarsány-Erőspuszta (HU)
(740) dr. Bérczes László ügyvéd, Budapest
**(546)**

(511) 32 Ásványvizek és szénsavas vizek.

---

**(210) M 05 00648** **(220) 2005.02.18.**
(731) Maraton Lapcsoport Multivízió Kiadói Kft., Veszprém (HU)
(740) dr. Kiss Endre, Kiss és Sebestyén Ügyvédi Iroda, Veszprém
**(541) KONTAKT MÉDIA**
(511) 16 Papír, karton és ezen anyagokból készült termékek, amelyek nem tartoznak más osztályokba; nyomdaipari termékek; könyvkötészeti anyagok; fényképek; papíripari cikkek, papíripari vagy háztartási ragasztóanyagok; anyagok művészek részére; ecsetek; írógépek és irodai cikkek (bútorok kivételével); tanítási és oktatási anyagok (készülékek kivételével); csomagolásra szolgáló műanyagok (amelyek nem tartoznak más osztályokba); nyomdabetűk; klisék.
35 Reklámozás; kereskedelmi ügyletek; kereskedelmi adminisztráció; irodai munkák.

---

**(210) M 05 00649** **(220) 2005.02.18.**
(731) Maraton Lapcsoport Multivízió Kiadói Kft., Veszprém (HU)
(740) dr. Kiss Endre, Kiss és Sebestyén Ügyvédi Iroda, Veszprém
**(541) Székesfehérvári 7 Nap**
(511) 16 Papír, karton és ezen anyagokból készült termékek, amelyek nem tartoznak más osztályokba; nyomdaipari termékek; könyvkötészeti anyagok; fényképek; papíripari cikkek, papíripari vagy háztartási ragasztóanyagok; anyagok művészek részére; ecsetek; írógépek és irodai cikkek (bútorok kivételével); tanítási és oktatási anyagok (készülékek kivételével); csomagolásra szolgáló műanyagok (amelyek nem tartoznak más osztályokba); nyomdabetűk; klisék.
35 Reklámozás; kereskedelmi ügyletek; kereskedelmi adminisztráció; irodai munkák.

---

**(210) M 05 00650** **(220) 2005.02.18.**
(731) Maraton Lapcsoport Multivízió Kiadói Kft., Veszprém (HU)
(740) dr. Kiss Endre, Kiss és Sebestyén Ügyvédi Iroda, Veszprém
**(541) Savaria 7 Nap**
(511) 16 Papír, karton és ezen anyagokból készült termékek, amelyek nem tartoznak más osztályokba; nyomdaipari termékek; könyvkötészeti anyagok; fényképek; papíripari cikkek, papíripari vagy háztartási ragasztóanyagok; anyagok művészek részére; ecsetek; írógépek és irodai cikkek (bútorok kivételével); tanítási és oktatási anyagok (készülékek kivételével); csomagolásra szolgáló műanyagok (amelyek nem tartoznak más osztályokba); nyomdabetűk; klisék.
35 Reklámozás; kereskedelmi ügyletek; kereskedelmi adminisztráció; irodai munkák.

---

**(210) M 05 01925** **(220) 2005.06.02.**
(731) Szigetvin Kft., Szigetcsép (HU)
**(541) SZIGETVIN FRÖCSI**
(511) 32 Alkoholmentes italok.

---

**(210) M 04 04640** **(220) 2004.11.18.**
(731) OGEE RendszerHáz Tanácsadó Kft., Budapest (HU)
**(546)**

(511) 41 Nevelés; szakmai képzés; szórakoztatás; sport- és kulturális tevékenységek.

---

**(210) M 05 01511** **(220) 2005.04.28.**
(731) Dobogó Pincészet Kft., Budapest (HU)
(740) dr. Bándy Tamásné, PATENDER Nemzetközi Iparjogvédelmi Képviseleti Kft., Budapest
**(546)**

(511) 33 Tokaj eredetmegjelölés területéről származó furmint.

---

**(210) M 05 00842** **(220) 2005.03.03.**
(731) Stollwerck Budapest Édesipari és Ingatlanhasznosító Kft., Budapest (HU)
(740) dr. Csabai Marianna, Csabai és Társa Ügyvédi Iroda, Budapest
**(546)**

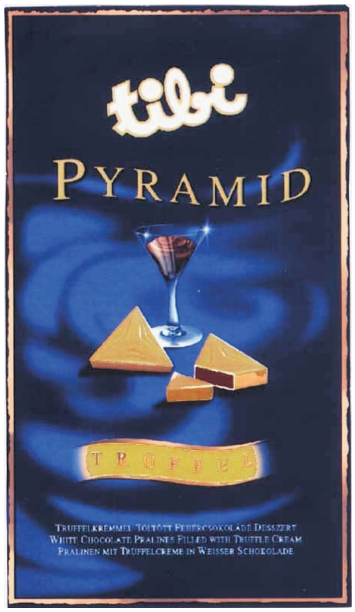


(511) 30 Csokoládék.

---

**(210) M 05 00843** **(220) 2005.03.03.**
(731) Stollwerck Budapest Édesipari és Ingatlanhasznosító Kft., Budapest (HU)
(740) dr. Csabai Marianna, Csabai és Társa Ügyvédi Iroda, Budapest
**(546)**

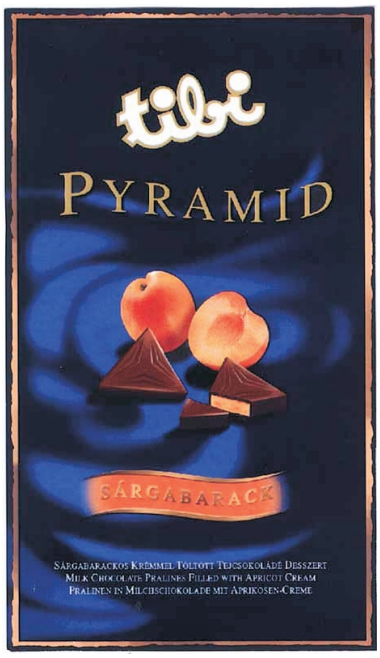


(511) 30 Csokoládék.

---

**(210) M 05 00015** **(220) 2005.01.05.**
(731) Barsi Károly, Budapest (HU)
**(546)**

„ EZÜST BAGOLY ”

(511) 45 Mások által egyéni igényeknek megfelelően nyújtott személyes és társadalmi jellegű szolgáltatások; biztonsági szolgáltatások személyek és vagyontárgyak védelmére.

---

**(210) M 05 01607** **(220) 2005.05.05.**
(731) Gál Tibor Lászlóné, Eger (HU)
(740) dr. Oroszlán Zsuzsa ügyvéd, Budapest
**(546)**

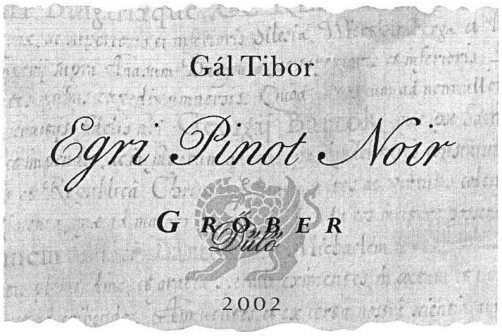


(511) 33 Az Eger eredetmegjelölés területéről származó borok.
43 Vendéglátási (élelmezési) szolgáltatások; ideiglenes szállásadás.

---

**(210) M 05 01608** **(220) 2005.05.05.**
(731) Gál Tibor Lászlóné, Eger (HU)
(740) dr. Oroszlán Zsuzsa, Budapest

**(546)**

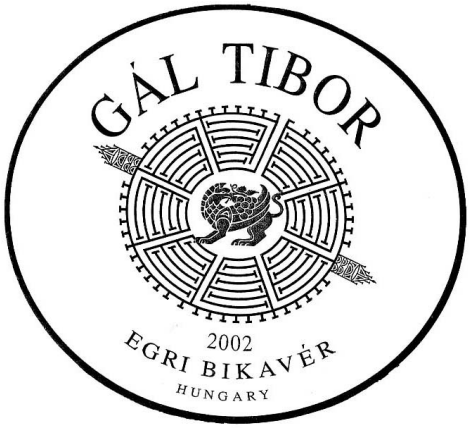


(511) 33 Az Eger eredetmegjelölés területéről származó borok.

43 Vendéglátási (élelmezési) szolgáltatások; ideiglenes szállásadás.

---

**(210) M 05 00286** **(220) 2005.01.21.**

(731) Sanofi-Aventis, Paris (FR)

(740) dr. Szigeti Éva, DANUBIA Szabadalmi és Védjegy Iroda Kft., Budapest

**(541) RISPERWIN**

(511) 5 Gyógyszerészeti, állatgyógyászati és egészségügyi termékek; orvosi használatra szolgáló diétás anyagok, csecsemőtáplálékok; tapaszok, sebkötöző anyagok; fertőtlenítőszerek, gyógyhatású készítmények.

---

**(210) M 05 00292** **(220) 2005.01.21.**

(731) Szepesi István, Sopron (HU)

**(546)**

(511) 44 Amerikából, Ausztráliából, Nyugat-Európából származó termékek felhasználásával történő szépségápolási ellátás; hajpótlás, nevezetesen póthajnak a saját hajjal történő szálankénti vegyítése.

---

**(210) M 05 00294** **(220) 2005.01.21.**

(731) Hajdúsági Sütödék Zrt., Debrecen (HU)

**(541) SMART FOOD**

(511) 29 Hús, hal-, baromfi- és vadhús; húskivonatok; tartósított, szárított és főzött gyümölcsök és zöldségek; zselék, lekvárok (dzsemek), kompótok; tojás, tej és tejtermékek; étkezési olajok és zsírok.

30 Kávé, tea, kakaó, cukor, rizs, tápióka, ságó, kávépótló szerek; lisztek és más gabonakészítmények, kenyér, péksütemények és cukrászsütemények, fagylaltok; méz, melaszszirup; élesztő, sütőporok; só, mustár; ecet, fűszeres mártások; fűszerek; jég.

31 Mezőgazdasági, kertészeti, erdészeti termékek és magok, amelyek nem tartoznak más osztályokba; élő állatok; friss gyümölcsök és zöldségek; vetőmagok, élő növények és virágok; tápanyagok állatok számára; maláta.

32 Sörök; ásványvizek, szénsavas vizek és egyéb alkoholmentes italok; gyümölcsitalok és gyümölcslevek; szörpök és más készítmények italokhoz.

33 Alkoholtartalmú italok (a sörök kivételével).

43 Vendéglátás (élelmezés); időleges szállásadás.

---

**(210) M 05 01678** **(220) 2005.05.12.**

(731) Trade ’90 Kft., Budapest (HU)

**(541) Home & Relax**

(511) 4 Gyertyák, illatosított, figurális, rusztikus, hagyományos gyertyák, gyertya és füstölőszettek, világításra szolgáló készítmények.

21 Üvegáruk, amelyek nem tartoznak más osztályokba, (üvegtálak, üveg alátétek, gyertyatartók); aromamécsesek, gyertyatartók (nem értékes fémből készült vagy azzal bevont).

---

**(210) M 05 01679** **(220) 2005.05.12.**

(731) Trade ’90 Kft., Budapest (HU)

**(541) HEWA**

(511) 6 Nem nemesfém és ezek ötvözetei; háztartási alumíniumfóliák, alutálcák és tetők, mélyhűtő tárolóedények (fémből).

16 Műanyag fóliák (frissentartó fólia, sztreccsfólia, habtálca csomagoló); papírtermékek, amelyek nem sorolhatók más áruosztályokba, sütőpapír, kávéfilter; csomagoláshoz szolgáló műanyagok (amelyek más osztályokba nem tartoznak) sütőzacskó, teherzsák, takarófólia, simítózáras zacskó, zippzárral záródó zacskó, hűtőtasakok, uzsonnástasak, ruhavédő, befőzőfólia, befőzőcelofán, befőzőgumi, jégkockatasak, szemeteszsákok, szemetesbetétek, kukazsákok, önzáró szalagos szemetes, köthető füles, illatos szemetes (mindezek papírból vagy műanyagból).

21 Edények, tartályok háztartási és konyhai célokra, tisztítórongyok, mikroszálas textíliák, szivacsok, háztartási törlőkendők; tányérok, poharak, kések, villák, kanalak, csészék és egyéb evőeszközök műanyagból, papírból; tárolóedények és tartályok háztartási és konyhai célokra műanyagból (nem nemesfémből és nem nemesfém bevonattal); kesztyűk háztartási használatra.

---

**(210) M 05 01711** **(220) 2005.06.20.**

(731) GARDEN PRODUCT Kft., Eger (HU)

**(541) AGRIA kerti hinta**

(511) 20 Fémbútor.

---

**(210) M 05 01701** **(220) 2005.05.13.**

(731) BASF Hungária Kft., Budapest (HU)

**(541) Metazaklór**

(511) 1 Algák (trágyák); foszfátok; gabonaüszög elleni vegyi termékek; hormonok gyümölcsök érésének elősegítésére; humuszos fejtrágya; karbonil növényvédelmi használatra; kálium; kertészeti vegyi termékek a gombaölő, gyomirtó, rovarirtó és parazitaölő szerek kivételével; lombtalanítók; mezőgazdasági vegyi termékek kivéve a gombaölő, a gyomirtó, a rovarölő és parazitaölő szereket; műtrágyák; műtrágyázó készítmények; nátriumsók (vegyi termékek); növények növekedését szabályozó készítmények; nyomelem-készítmények növények részére; peronoszpóra elleni vegyi termékek; sók (műtrágya); szőlőbetegségek elleni vegyi termékek; szuperfoszfátok (trágya); talajkondicionáló vegyi termékek; vegyi adalékanyagok gombaölő szerekhez; vegyi adalékanyagok rovarirtó szerekhez; vetőmag-tartósító szerek; virágok tartósítására szolgáló termékek.

5 Algicidek; atkairtó szerek; dohánykivonatok (rovarirtó szerek); gabonaüszög kezelésére szolgáló vegyi termékek; gombaölő szerek, fungicidek; gyomirtó szerek (herbicidek); korhadást okozó gombák elleni készítmények; lárvairtó szerek; meztelen csigák irtására szolgáló szerek; mérgek; parazitaölő készítmények; parazitaölő szerek; patkánymérgek; peronoszpóra/liszttharmat kezelésére szolgáló vegyi termékek; peszticidek (kártevő irtószerek); rovarirtó szerek, inszekticidek; rovarriasztó füstölőszerek; rovarriasztók; szőlő betegségeinek kezelésére szolgáló vegyi termékek; talajfertőtlenítő készítmények.

**(210) M 05 01703** **(220) 2005.05.13.**
(731) BASF Hungária Kft., Budapest (HU)
**(541) Alfacipermetrin**
(511) 1 Algák (trágyák); foszfátok; gabonaüszög elleni termékek; hormonok gyümölcsök érésének elősegítésére; humuszos fejtrágya; karbonil növényvédelmi használatra; kálium; kertészeti vegyi termékek a gombaölő, gyomirtó, rovarirtó és parazitaölő szerek kivételével; lombtalanítók; mezőgazdasági vegyi termékek kivéve a gombaölő, a gyomirtó, a rovarölő és parazitaölő szereket; műtrágyák; műtrágyázó készítmények; nátriumsók (vegyi termékek); növények növekedését szabályozó készítmények; nyomelemkészítmények növények részére; peronoszpóra elleni vegyi termékek; sók (műtrágya); szőlőbetegségek elleni vegyi termékek; szuperfoszfátok (trágya); talajkondicionáló vegyi termékek; vegyi adalékanyagok gombaölő szerekhez; vegyi adalékanyagok rovarirtó szerekhez; vetőmag-tartósító szerek; virágok tartósítására szolgáló termékek.

5 Algicidek; atkairtó szerek; dohánykivonatok (rovarirtó szerek); gabonaüszög kezelésére szolgáló vegyi termékek; gombaölő szerek, fungicidek; gyomirtó szerek (herbicidek); korhadást okozó gombák elleni készítmények; lárvairtó szerek; meztelen csigák irtására szolgáló szerek; mérgek; parazitaölő készítmények; parazitaölő szerek; patkánymérgek; peronoszpóra/liszttharmat kezelésére szolgáló vegyi termékek; peszticidek (kártevő irtószerek); rovarirtó szerek, inszekticidek; rovarriasztó füstölőszerek; rovarriasztók; szőlő betegségeinek kezelésére szolgáló vegyi termékek; talajfertőtlenítő készítmények.

---

**(210) M 05 01704** **(220) 2005.05.13.**
(731) BASF Hungária Kft., Budapest (HU)
**(541) Alfametrin**
(511) 1 Algák (trágyák); foszfátok; gabonaüszög elleni termékek; hormonok gyümölcsök érésének elősegítésére; humuszos fejtrágya; karbonil növényvédelmi használatra; kálium; kertészeti vegyi termékek a gombaölő, gyomirtó, rovarirtó és parazitaölő szerek kivételével; lombtalanítók; mezőgazdasági vegyi termékek kivéve a gombaölő, a gyomirtó, a rovarölő és parazitaölő szereket; műtrágyák; műtrágyázó készítmények; nátriumsók (vegyi termékek); növények növekedését szabályozó készítmények; nyomelemkészítmények növények részére; peronoszpóra elleni vegyi termékek; sók (műtrágya); szőlőbetegségek elleni vegyi termékek; szuperfoszfátok (trágya); talajkondicionáló vegyi termékek; vegyi adalékanyagok gombaölő szerekhez; vegyi adalékanyagok rovarirtó szerekhez; vetőmag-tartósító szerek; virágok tartósítására szolgáló termékek.

5 Algicidek; atkairtó szerek; dohánykivonatok (rovarirtó szerek); gabonaüszög kezelésére szolgáló vegyi termékek; gombaölő szerek, fungicidek; gyomirtó szerek (herbicidek); korhadást okozó gombák elleni készítmények; lárvairtó szerek; meztelen csigák irtására szolgáló szerek; mérgek; parazitaölő készítmények; parazitaölő szerek; patkánymérgek; peronoszpóra/liszttharmat kezelésére szolgáló vegyi termékek; peszticidek (kártevőirtó szerek); rovarirtó szerek, inszekticidek; rovarriasztó füstölőszerek; rovarriasztók; szőlő betegségeinek kezelésére szolgáló vegyi termékek; talajfertőtlenítő készítmények.

---

**(210) M 05 01173** **(220) 2005.03.30.**
(731) Lóránt Zoltán, Bakonykúti (HU)
**(541) VINERA**
(511) 33 Alkoholtartalmú italok (a sörök kivételével).

---

**(210) M 04 04073** **(220) 2004.10.04.**
(731) MTM-SBS Televízió Részvénytársaság, Budapest (HU)
(740) dr. Gedey Gábor ügyvéd, Budapest
**(541) Jóban rosszban**
(511) 9 Tudományos célra szolgáló, tengerészeti, földmérő, villamos, fényképészeti, mozgóképi, optikai, súlymérő, egyéb mérő-, jelző-, ellenőrző (felügyeleti), életmentő és oktatóberendezések és felszerelések; hangok vagy képek rögzítésére, továbbítására, másolására szolgáló készülékek; mágneses adathordozók, hanglemezek; automata árueloszto berendezések és szerkezetek érmebedobással működő készülékekhez; regiszteres pénztárgépek, számológépek, adatfeldolgozó berendezések és számítógépek; tűzoltó készülékek.

16 Papír, karton és ezen anyagokból készült termékek, amelyek nem tartoznak más osztályokba; nyomdaipari termékek; könyvkötészeti anyagok; fényképek; papíripari cikkek, papíripari vagy háztartási ragasztóanyagok; anyagok művészek részére; ecsetek; írógépek és irodai cikkek (bútorok kivételével); tanítási és oktatási anyagok (készülékek kivételével); csomagolásra szolgáló műanyagok (amelyek nem tartoznak más osztályokba); nyomdabetűk; klisék.

21 Eszközök, edények és tartályok háztartási és konyhai célokra (nem nemesfémből és nem nemesfém bevonattal); fésűk és szivacsok; kefék (az ecsetek kivételével); kefegyártáshoz használt anyagok; takarítóeszközök; vasforgács; nyers vagy félig megmunkált üveg (kivéve az építéshez használt üveget); üveg-, porcelán- és fajanszáruk, amelyek nem tartoznak más osztályokba.

25 Ruházati cikkek, cipők, kalapáruk.

28 Játékok, játékszerek; testnevelési és sportcikkek, amelyek nem tartoznak más osztályokba; karácsonyfadíszek.

35 Reklámozás; kereskedelmi ügyletek; kereskedelmi adminisztráció; irodai munkák.

38 Távközlés.

41 Nevelés; szakmai képzés; szórakoztatás; sport- és kulturális tevékenységek.

42 Tudományos és műszaki szolgáltatások, valamint az idetartozó tervezői és kutatói tevékenység; ipari elemző és kutató szolgáltatások; számítástechnikai hardver- és szoftvertervezés és -fejlesztés; jogi szolgáltatások.

---

**(210) M 04 03318** **(220) 2004.08.02.**
(731) Kurcz Árpád, Budapest (HU)
**(546)**

(511) 30 Kávé, tea, kakaó, cukor, rizs, tápióka, szágó, kávépótló szerek; lisztek és más gabonakészítmények, kenyér, péksütemények és cukrászsütemények, fagylaltok; méz, melaszszirup; élesztő, sütőporok; só, mustár; ecet, fűszeres mártások; fűszerek; jég.

43 Vendéglátás (élelmezés); időleges szállásadás.

---

**(210) M 04 02452** **(220) 2004.05.25.**
(731) ERU Hungária Sajtgyártó Kft., Budapest (HU)
(740) dr. Sasvári Gabriella, S.B.G. & K. Budapesti Ügyvédi Iroda, Budapest

**(546)**

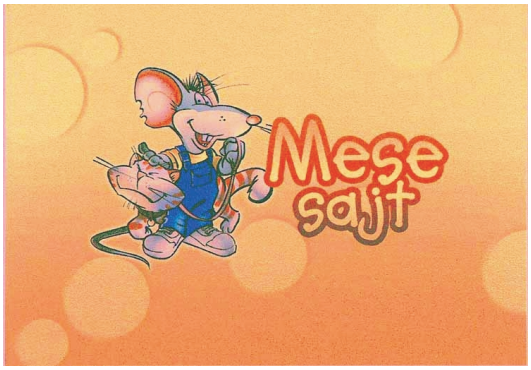


(511) 29 Sajtok.

---

**(210) M 04 04806** **(220) 2004.11.30.**
(731) Eduard Rada, a.s. Pivovar Steiger Vyhne c.24, Vyhne (SK)
**(546)**

(511) 32 Sörök; ásványvizek, szénsavas vizek és egyéb alkoholmentes italok; gyümölcsitalok és gyümölcslevek; szörpök és más készítmények italokhoz.

---

**(210) M 04 04811** **(220) 2004.11.30.**
(731) Merz Pharma GmbH & Co. KGaA, Frankfurt am Main (DE)
(740) dr. Szigeti Éva, DANUBIA Szabadalmi és Védjegy Iroda Kft., Budapest
**(541) SAKIRA**
(511) 3 Fehérítőkészítmények és egyéb, mosásra szolgáló anyagok; tisztító-, fényesítő-, súroló- és csiszolószerek; szappanok; illatszerek, illóolajok, kozmetikai cikkek, hajmosó szerek; fogkrémek.
5 Gyógyszerészeti készítmények és egészségvédő termékek; étrend-kiegészítők gyógyászati használatra, vitamin, ásványi anyag és/vagy nyomelem alapú étrend-kiegészítők nem gyógyászati használatra, diétás anyagok gyógyászati használatra, diétás készítmények gyógyászati használatra, bébiételek; tapaszok, kötszeranyagok; fogtömő anyagok és fogászati mintázóanyagok; fertőtlenítőszerek.
29 Hús, hal-, baromfi- és vadhús; húskivonatok; tartósított, szárított és főzött gyümölcsök és zöldségek; zselék, lekvárok (dzsemek), kompótok; tojások, tej és tejtermékek; étkezési olajok és zsírok, fehérje alapú étrend-kiegészítők nem gyógyászati használatra.

---

**(210) M 05 03974** **(220) 2005.12.14.**
(731) BATA BRANDS S.á.r.l., Luxembourg, succursale de Lausanne, Lausanne (CH)
(740) dr. Takács Zoltán, DANUBIA Szabadalmi és Védjegy Iroda Kft., Budapest
**(541) MARIE-CLAIRE**
(511) 25 Cipők.

---

**(210) M 05 02572** **(220) 2005.08.03.**
(731) KARIZMA INTIMO Kft., Budapest (HU)
**(541) KARIZMA INTIMO**
(511) 35 Ruházati kis és nagykereskedelem, textilkereskedelem, ruha-, lábbeli-nagykereskedelem, fehérnemű-forgalmazás, textilforgalmazás.

---

**(210) M 05 02684** **(220) 2005.08.16.**
(731) Szigeti és Társa Ipari Kft., Soltvadkert (HU)
**(546)**

(511) 16 Műanyag fóliák csomagolásra; zacskók csomagolásra (műanyag).

---

**(210) M 05 02685** **(220) 2005.08.16.**
(731) VízTEC Víztechnológiai Segédanyagokat Forgalmazó Kft., Budapest (HU)
**(541) eLeNA**
(511) 42 Tudományos és műszaki szolgáltatások, valamint az idetartozó tervezői és kutatói tevékenység; ipari elemző és kutató szolgáltatások; számítástechnikai hardver- és szoftvertervezés és -fejlesztés; jogi szolgáltatások.

---

**(210) M 04 03028** **(220) 2004.07.09.**
(731) Bock Pince Kft., Villány (HU)
(740) dr. Szigeti Éva, DANUBIA Szabadalmi és Védjegy Iroda Kft., Budapest
**(546)**

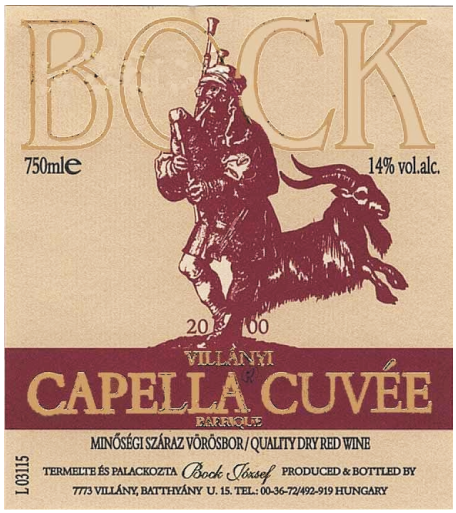


(511) 33 A villányi eredetmegjelölés területéről származó borok.

---

**(210) M 04 03204** **(220) 2004.07.21.**
(731) Hewlett-Packard Development Company, L.P. (Texas állam törvényei szerint működő vállalat), Houston, Texas (US)
(300) 78/385,782 2004.03.17. US
(740) dr. Sasvári Gabriella, S.B.G. & K. Budapesti Ügyvédi Iroda, Budapest
**(541) READY OFFICE**
(511) 9 Bejelentési elsőbbséggel: távközlési berendezések, így kapcsolók, adatirányítók, multiplexerek, demultiplexerek, „gate-

way,, egységek, szerverek, modemek, telefonok, vezeték nélküli telefonok, telefonkihangosító szettek, számítógép-terminálok, a távközlési hálózatok termináljai és felhasználói közötti kommunikáció áramlását és kölcsönös egymásra hatását kezelő szoftverek; távközlési hálózaton keresztül történő hang és/vagy adatok továbbítására és fogadására szolgáló szoftverek; távközlési hálózatokhoz és telefontechnikai rendszerekhez való hozzáférést, ezek kezelését, biztosítását, üzemeltetését és/vagy figyelését szolgáló szoftverek; szoftverek távközlési hálózatok minőségellenőrzéséhez, ezen hálózatokon belüli hibakereséshez, valamint az előforduló zavarok felderítéséhez; szoftverek elektronikus levelezéshez, hangüzenetek kezelésére szolgáló szoftverek; szoftverek elektronikus kereskedelem lebonyolításához és a fizetések feldolgozásához; szoftverek kommunikációs költségek könyveléséhez és számlázásához, szoftverek a kommunikáció áramlásának, idejének és költségeinek elemzéséhez; telefonkönyvek kezelésére szolgáló szoftverek; a komunikáció titkosságát a felhasználó azonosításával, a hozzáférés szabályozásával és kódolással biztosító szoftverek.

38 78/385,782 számú, 2004. március 17-ei US-elsőbbséggel: távközlési szolgáltatások.

---

**(210) M 05 02894** **(220) 2005.09.07.**
(731) ROYALTY-CHEM Kft., Budapest (HU); dr. Kelemen Tamás, Tata (HU)
**(541) NANOLUX**
(511) 2 Festékek, lakkok, bevonóanyagok.

---

**(210) M 04 02597** **(220) 2004.06.07.**
(731) Rádi Pékség Kft., Eger (HU)
(740) dr. Eisenbacher Gábor ügyvéd, Eger
**(546)**

(511) 30 Kávé, tea, kakaó, cukor, rizs, tápióka, szágó, kávépótló szerek; lisztek és más gabonakészítmények, kenyér, péksütemények és cukrászsütemények, fagylaltok; méz, melaszszirup; élesztő, sütőporok; só, mustár; ecet, fűszeres mártások, fűszerek; jég.
42 Jogi szolgáltatások; tudományos és ipari kutatás; számítógépek programozása.
43 Vendéglátás (élelmezés); időleges szállásadás.
44 Orvosi, higiéniai és szépségápolási ellátás; állatgyógyászati és mezőgazdasági szolgáltatások.

---

**(210) M 05 02310** **(220) 2005.07.08.**
(731) DaimlerChrysler Corporation (Delaware állam törvényei szerint működő vállalat), Auburn Hills, Michigan (US)
(740) dr. Sasvári Gabriella, S.B.G. & K. Budapesti Ügyvédi Iroda, Budapest
**(541) DODGE NITRO**
(511) 12 Motoros gépjárművek és azok alkatrészei.

---

**(210) M 04 03891** **(220) 2004.09.17.**
(731) Coffee and Food Bt., Agárd (HU); Caffé Magic Kft., Debrecen (HU); Elvis-Park Kft., Győr (HU)
**(546)**

(511) 29 Olaszországból származó hús, hal-, baromfi- és vadhús; húskivonatok; tartósított, szárított és főzött gyümölcsök és zöldségek; zselék, lekvárok (dzsemek), kompótok; tojások, tej és tejtermékek; étkezési olajok és zsírok.
30 Olaszországból származó kávé, tea, kakaó, cukor, rizs, tápióka, szágó, kávépótló szerek; lisztek és más gabonakészítmények, kenyér, péksütemények és cukrászsütemények, fagylaltok; méz, melaszszirup; élesztő, sütőporok; só, mustár; ecet, fűszeres mártások; fűszerek; jég.

---

**(210) M 04 04031** **(220) 2004.09.30.**
(731) BUDAPEST-MIX Kft., Budapest (HU)
**(546)**

(511) 25 Ruhák, cipők, kalapáruk.

---

**(210) M 04 04054** **(220) 2004.10.04.**
(731) Office Toner Gyártó, Kereskedelmi Korlátolt Felelősségű Társaság, Érd (HU)
(740) dr. Szűcs Eszter, Budapest
**(546)**

(511) 40 Anyagmegmunkálás.

---

**(210) M 04 04321** **(220) 2004.10.22.**
(731) EUROMÉDIA Lapkiadó Bt., Budapest (HU)
**(541) BRAVO COOL**
(511) 9 Mágneses adathordozók; hanglemezek.
16 Papírból készült termékek, nyomdaipari termékek (amelyek nem tartoznak más osztályokba).
35 Reklámozás.
38 Távközlés.
41 Szórakoztatás; sport- és kulturális tevékenységek.
42 Tudományos és műszaki szolgáltatások, valamint az idetartozó tervezői és kutatói tevékenység.

**(210) M 04 03590** **(220) 2004.08.25.**
(731) Inform Média Kft., Debrecen (HU)
(740) dr. Győrfi Attila, Dr. Győrfi Ügyvédi Iroda, Debrecen
**(546)**

(511) 35 Reklámozás.

---

**(210) M 04 03591** **(220) 2004.08.25.**
(731) Inform Média Kft., Debrecen (HU)
(740) dr. Győrfi Attila, Dr. Győrfi Ügyvédi Iroda, Debrecen
**(546)**

(511) 35 Reklámozás.

---

**(210) M 04 03592** **(220) 2004.08.25.**
(731) Inform Média Kft., Debrecen (HU)
(740) dr. Győrfi Attila, Dr. Győrfi Ügyvédi Iroda, Debrecen
**(546)**

(511) 35 Reklámozás.

---

**(210) M 04 03597** **(220) 2004.08.25.**
(731) Akvirál'1 Korlátolt Felelősségű Társaság, Kaposvár (HU)
**(546)**

(511) 31 Mezőgazdasági, kertészeti, erdészeti termékek és magok, amelyek nem tartoznak más osztályokba; élő állatok; friss gyümölcsök és zöldségek; vetőmagok, élő növények és virágok; tápanyagok állatok számára; maláta; virágok (élő).

---

**(210) M 05 03669** **(220) 2005.11.15.**
(731) Karácsony Imre, Budapest (HU)
**(546)**

(511) 41 Rendezvényszervezés, ismeretbővítés, ízlés- és viselkedésformálás, szórakoztatás, szakmai képzés, konferenciák, szakmai továbbképző programok és tanfolyamok rendezése és lebonyolítása, kiállítások, bemutatók és előadások szervezése, lebonyolítása, biotermékek népszerűsítése, ökoszemlélet kialakítása, biogazdálkodás és feldolgozás bemutatása.

---

**(210) M 05 03445** **(220) 2005.10.25.**
(731) UnETex Textilipari és Kereskedelmi Kft., Budapest (HU)
**(546)**

(511) 24 Törülközők textilanyagból; címkék szövetből.
25 Pólók; alsónadrágok; fürdőköpenyek; hurkolt/kötöttáruk; kezeslábasok (felsőruházat); kötöttáruk; melegítők, szvetterek; munkaruhák, munkaköpenyek; pizsamák; pulóverek; zoknik.

---

**(210) M 05 03671** **(220) 2005.11.15.**
(731) POLI-FARBE Vegyipari Kft., Bócsa (HU)
**(546)**

(511) 2 Festékek, kencék, lakkok, festőanyagok.

---

**(210) M 05 01000** **(220) 2005.03.17.**
(731) MTG Metro Gratis Kft., Budapest (HU)
(740) dr. Erdész Éva, Jutasi & Társai Ügyvédi Iroda, Budapest
**(546)**

(511) 16 Papír, karton és ezen anyagokból készült termékek, amelyek nem tartoznak más osztályokba; nyomdaipari termékek; könyvkötészeti anyagok; fényképek; papíripari cikkek, papíripari vagy háztartási ragasztóanyagok; anyagok művészek részére; ecsetek; írógépek és irodai cikkek (bútorok kivételével); tanítási és oktatási anyagok (készülékek kivételével); csomagolásra szolgáló műanyagok (amelyek nem tartoznak más osztályokba); nyomdabetűk; klisék; újságok, üdvözlőkártyák, zászlók, zacskók csomagolásra, tárgymutatók, transzparensek, prospektusok, sablonok, sokszorosító papírok, noteszok, nyomtatványok, öntapadó címkék, papíráruk, pecsétbélyegek, katalógusok, kézikönyvek, magazinok, naptárak, írószerek, írótollak, dossziék, értesítések, formanyomtatványok, földrajzi térképek, grafikai nyomatok, albumok, ceruzák, címkék.
35 Reklámozás; kereskedelmi ügyletek; kereskedelmi adminisztráció; irodai munkák; állásközvetítő irodák, árubemutatás, hirdetési hely kölcsönzése, hirdetési oldalak készítése, kereskedelmi információs ügynökségek, reklámcélú kiállítások szervezése, közvélemény-kutatás, munkaerő-toborzás, piackutatás, reklámanyagok terjesztése, reklámozás, szabadtéri hirdetés, reklámanyagok publikálása, statisztikai információnyújtás, üzletvezetési konzultáció és tanácsadási szolgáltatások.
39 Szállítás; áruk csomagolása és raktározása, áruszállítás, gépkocsival történő szállítás, járműkölcsönzés, kalauzolás, kamionos szállítás, napilapok terjesztése, szállítási szolgáltatások, utazásszervezés.
41 Nevelés; oktatás, szakmai képzés; szórakoztatás; sport- és kulturális tevékenységek; eszmecserék, élő előadások bemutatá-

sa, klubszolgáltatások, konferenciák, könyvkiadás, szabadidős szolgáltatások nyújtása, szórakoztatási tárgyú információk, szövegek kiadása; filmgyártás, könyvkiadás, rádiós szórakoztatás, show-műsorok, televíziós szórakoztatás, videofilmgyártás.

---

**(210) M 05 00981** **(220) 2005.03.16.**
(731) Grape-Vine Kft., Kiskunmajsa (HU)
**(541) REGIA**
(511) 33 Alkoholtartalmú italok (bor).

---

**(210) M 05 01203** **(220) 2005.04.01.**
(731) Henkel Magyarország Kft., Budapest (HU)
(740) dr. Halász Judit, Budapest
**(541) FOLYÉKONY SZÖG**
(511) 1 Ipari rendeltetésű ragasztóanyagok; szerelési ragasztók; oldószeres szerelési ragasztók; ragasztószerek; ipari enyvek; ipari ragasztószerek.
16 Ragasztók papíripari vagy háztartási célra; ragasztószalagok papíripari, irodai vagy háztartási célokra.

---

**(210) M 05 01204** **(220) 2005.04.01.**
(731) Henkel Magyarország Kft., Budapest (HU)
(740) dr. Halász Judit, Budapest
**(541) STOP PÁRA**
(511) 1 Vegyi anyagok nedvesség elszívására; páramentesítő termékek; nedvesség elleni szigetelő anyagok; textíliák foltosodásának megelőzésére vegyi termékek; üveg elhomályosodása elleni termékek.
5 Penészedés elleni szerek, készítmények; szárító (nedvszívó) szerek; fertőtlenítőszerek, készítmények; fertőzésgátló szerek; gombaölő szerek, fungicidek; parazitaölő szerek, készítmények.
21 Háztartási vagy konyhai eszközök és tartályok nedvesség elszívására; háztartási szűrők.

---

**(210) M 05 01205** **(220) 2005.04.01.**
(731) Henkel Magyarország Kft., Budapest (HU)
(740) dr. Halász Judit, Budapest
**(541) STOP PENÉSZ**
(511) 5 Penészedés elleni szerek, készítmények; szárító (nedvszívó) szerek; fertőtlenítőszerek, készítmények; fertőzésgátló szerek; gombaölő szerek, fungicidek; parazitaölő szerek, készítmények.
17 Nedvesség elleni szigetelőanyagok épületekhez; szigetelőanyagok; szűrőanyagok; tömítések, szigetelések; tömítőanyagok; vízhatlan tömítések; vízzáró tömítőgyűrűk, csőtömítések; hengertömítések; hőszigetelő anyagok; léghuzat elleni tömítőszalagok.

---

**(210) M 05 01208** **(220) 2005.04.01.**
(731) Thermofal System Kft., Budapest (HU)
**(546)**

(511) 6 Nem nemesfémek és ezek ötvözetei; fém építőanyagok; hordozható fémszerkezetek; fémanyagok vasúti vágányokhoz; nem elektromos fémkábelek és fémvezetékek; lakatosipari termékek, fém tömegcikkek; fémcsövek és csővezetékek; páncélszekrények; egyéb fémtermékek, amelyek nem tartoznak más osztályokba; ércek.
19 Nem fém építőanyagok; nem fémből készült merev építési csövek; aszfalt, szurok és bitumen; nem fémből készült hordozható szerkezetek; emlékművek nem fémből.
37 Építkezés; javítás; szerelési szolgáltatások.

---

**(210) M 05 01871** **(220) 2005.05.30.**
(731) STONEMINE Kft., Üröm (HU)
(740) dr. Bodó Tibor ügyvéd, Üröm
**(546)**

(511) 37 Bányaművelés.

---

**(210) M 05 01194** **(220) 2005.03.31.**
(731) Dr. August Oetker Nahrungsmittel KG, Bielefeld (DE)
(740) dr. Szamosi Katalin, S.B.G. & K. Szabadalmi Ügyvivői Iroda, Budapest
**(541) Édes Pillanatok**
(511) 1 Vegyi tartósítószerek élelmiszerekhez.
30 Pudingok, krémek, levesek és mártásporok; kész pudingok és kész krémek és kész mártások; sütőanyagok, sütő- és cukrásztermékek, csokoládé, csokoládé- és cukorkák; zselécukor, zselékivonatok, zselésítő anyagok, pektin folyékony és por formában, valamint tartósítószerek étkezési célokra.

---

**(210) M 05 00749** **(220) 2005.02.25.**
(731) Bábolna Takarmányipari Kft., Bábolna (HU)
(740) dr. Szabó Iván, Dr. Szabó Iván Ügyvédi Iroda, Budapest
**(546)**

(511) 31 Mezőgazdasági, kertészeti, erdészeti termékek és magok, amelyek nem tartoznak más osztályokba; élő állatok; friss gyümölcsök és zöldségek; vetőmagok, élő növények és virágok; tápanyagok állatok számára; maláta.

---

**(210) M 05 00755** **(220) 2005.02.25.**
(731) Győri Keksz Kft., Győr (HU)
**(541) DUPLAJÓ**
(511) 30 Cukorkaáruk, mentacukorkák, zselék, pralinék, kétszersültek, kekszek, mézeskalács, piskóták, aprósütemény, teasütemény, linzerek, ostyaféleségek, cukrászsütemény, gabonaféléből készült élelmiszer-ipari termékek, sós kekszek, csokoládé, kakaós termékek, müzliszeletek.

---

**(210) M 05 00756** **(220) 2005.02.25.**
(731) Mobil Food Kft., Budapest (HU)
**(541) CITYFOOD**
(511) 30 Kávé, tea, kakaó, cukor, rizs, tápióka, szágó, kávépótló szerek; lisztek és más gabonakészítmények, kenyér, péksütemények és cukrászsütemények, fagylaltok; méz, melaszszirup; élesztő, sütőporok; só, mustár; ecet, fűszeres mártások; fűszerek; jég.
43 Vendéglátás (élelmezés); időleges szállásadás.

---

**(210) M 05 00758** **(220) 2005.02.25.**
(731) Deutsche Telekom AG, Bonn (DE)
(740) dr. Szigeti Éva, DANUBIA Szabadalmi és Védjegy Iroda Kft., Budapest
**(541) DeTelmmobilien-Hungary**
(511) 36 Ingatlanügyletek, ingatlanok vétele és értékesítése, ingatlankereskedelem, ingatlanügynökség, ingatlanok lízingelése; épí-

tési vállalkozók szolgáltatásai, nevezetesen építési projektek pénzügyi előkészítése.

37 Építés; építési vállalkozók szolgáltatásai, nevezetesen építési projektek kivitelezése.

---

**(210) M 05 00763** **(220) 2005.02.28.**
(731) Valenczi Pál, Budapest (HU)
**(541) MARKET Home**
(511) 36 Egyéb pénzügyi közvetítés, ingatlanforgalmazás, ingatlan bérbeadása, ingatlanügynöki tevékenység, biztosítás, nyugdíjalapot kiegészítő tevékenység.

---

**(210) M 05 01244** **(220) 2005.04.05.**
(731) VINO-TRANS Kft., Somlóvásárhely (HU)
**(546)**

(511) 33 Somló eredetmegjelölés területéről származó borból készült pezsgő (extra száraz, száraz, félszáraz, édes).

---

**(210) M 05 01158** **(220) 2005.03.29.**
(731) DÉL-„100” Kereskedelmi Korlátolt Felelősségű Társaság, Kiskunfélegyháza (HU)
(740) Dávid Norbert, Intrel Produkció Marketing Kommunikációs Központ, Pécs
**(546)**

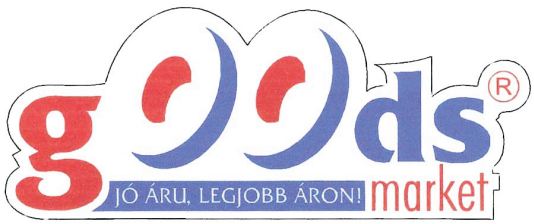


(511) 3 Kozmetikai cikkek; háztartási termékek; tisztítószerek.
30 Édességek, különös tekintettel a péksütemények és cukrászati készítmények; kávé, kakaó, cukorkaáruk, valamint csokoládék.
35 Reklámozás és ügyletek; kereskedelmi ügyletek bonyolítása.

---

**(210) M 05 01279** **(220) 2005.04.07.**
(731) SelBruHa Állatgyógyászati Kft., Budapest (HU)
**(541) FERDOCAT**
(511) 5 Állatgyógyászati készítmények, antiparazitikum.

---

**(210) M 05 02302** **(220) 2005.07.07.**
(731) Pesti Est Kft., Budapest (HU)
(740) dr. Schiffer András, Schiffer és Társai Ügyvédi Iroda, Budapest
**(541) TREND BLUE**
(511) 16 Újságok, folyóiratok, könyvek és tanítási eszközök (készülékek kivételével).
35 Reklámozás és ügyletek.
38 Összeköttetések, közlések (értesítések, híradás).
41 Nevelés és szórakoztatás.

---

**(210) M 05 02303** **(220) 2005.07.07.**
(731) Pesti Est Kft., Budapest (HU)
(740) dr. Schiffer András, Schiffer és Társai Ügyvédi Iroda, Budapest
**(541) TREND PINK**
(511) 16 Újságok, folyóiratok, könyvek és tanítási eszközök (a készülékek kivételével).
35 Reklámozás és ügyletek.
38 Összeköttetések, közlések (értesítések, híradás).
41 Nevelés és szórakoztatás.

---

**(210) M 05 02304** **(220) 2005.07.07.**
(731) Pesti Est Kft., Budapest (HU)
(740) dr. Schiffer András, Schiffer és Társai Ügyvédi Iroda, Budapest
**(541) KOMÁROM-ESZTERGOMI EST**
(511) 16 Újságok, folyóiratok, könyvek és tanítási eszközök.
35 Reklámozás és ügyletek.
38 Összeköttetések, közlések (értesítések, híradás).
41 Nevelés és szórakoztatás.

---

**(210) M 05 02305** **(220) 2005.07.07.**
(731) Gréczi János, Budapest (HU)
**(546)**

(511) 32 Sörök; ásványvizek, szénsavas vizek és egyéb alkoholmentes italok; gyümölcsitalok és gyümölcslevek; szörpök és más készítmények italokhoz.

---

**(210) M 05 02309** **(220) 2005.07.08.**
(731) DRINK SPRING Kft., Budapest (HU)
(740) dr. Tomcsányi Tamás, Dr. Tomcsányi Tamás Ügyvédi Iroda, Budapest
**(546)**

(511) 32 Egyéb alkoholmentes italok; gyümölcsitalok és gyümölcslevek; szörpök és más készítmények italokhoz.

---

**(210) M 05 02084** **(220) 2005.06.20.**
(731) Borsodi Sörgyár Rt., Bőcs (HU)
**(541) Habos Oldalak**
(511) 16 Nyomdaipari termékek, nyomtatványok, újságok, folyóiratok, könyvek; fényképek; papíripari cikkek; tanítási és oktatási anyagok (készülékek kivételével); irodai cikkek (bútorok kivételével); klisék.
28 Játékkártyák.
32 Sörök, alkoholmentes italok.

35 Reklámozás; kereskedelmi ügyletek; kereskedelmi adminisztráció; irodai munkák.

41 Nevelés; szakmai képzés; szórakoztatás; sport- és kulturális tevékenységek.

43 Vendéglátási (élelmezési) szolgáltatások; ideiglenes szállásadás.

---

**(210) M 05 02093** **(220) 2005.06.21.**
(731) Flavon Group Kft., Nyírábrány (HU)
(740) Gaál László, Debrecen
**(546)**

(511) 3 Fehérítőkészítmények és egyéb, mosásra szolgáló anyagok; tisztító-, fényesítő-, súroló- és csiszolószerek; szappanok; illatszerek, illóolajok, kozmetikai cikkek, hajmosó szerek; fogkrémek.

5 Gyógyszerészeti és állatgyógyászati készítmények; egészségügyi készítmények gyógyászati használatra; diétás anyagok gyógyászati használatra, bébiételek; tapaszok, kötszeranyagok; fogtömő anyagok és fogászati mintázóanyagok; fertőtlenítőszerek; kártékony állatok és növények irtására szolgáló készítmények; gombaölő szerek (fungicidek), gyomirtó szerek (herbicidek).

32 Sörök; ásványvizek, szénsavas vizek és egyéb alkoholmentes italok; gyümölcsitalok és gyümölcslevek; szörpök és más készítmények italokhoz.

---

**(210) M 05 01315** **(220) 2005.04.08.**
(731) Bakonyerdő Erdészeti és Faipari Részvénytársaság, Pápa (HU)
(740) dr. Bujáky Éva ügyvéd, Pápa
**(541) PanLoc**
(511) 19 Parketták.

---

**(210) M 05 02141** **(220) 2005.06.24.**
(731) dr. Miklós Tibor, Budapest (HU)
**(546)**

(511) 9 Hangok vagy képek rögzítésére, továbbítására, másolására szolgáló készülékek; mágneses adathordozók, hanglemezek.

16 Papír, karton és ezen anyagokból készült termékek, amelyek nem tartoznak más osztályokba; nyomdaipari termékek; könyvkötészeti anyagok; fényképek, papíripari cikkek, anyagok művészek részére; tanítási és oktatási anyagok (készülékek kivételével); nyomdabetűk klisék.

41 Nevelés; szakmai képzés; szórakoztatás; sport- és kulturális tevékenységek.

---

**(210) M 05 02142** **(220) 2005.06.24.**
(731) Visa International Service Association (Delaware állam törvényei szerint működő vállalat), Foster City, California (US)
(740) dr. Sasvári Gabriella, S.B.G. & K. Budapesti Ügyvédi Iroda, Budapest
**(546)**

(511) 9 Tudományos célra szolgáló, tengerészeti, földmérő, villamos, fényképészeti, mozgóképi, optikai, súlymérő, egyéb mérő-, jelző-, ellenőrző (felügyeleti), életmentő és oktatóberendezések és felszerelések; hangok vagy képek rögzítésére, továbbítására, másolására szolgáló készülékek; mágneses adathordozók, hanglemezek; automata áruelosztó berendezések és szerkezetek érmebedobással működő készülékekhez; regiszteres pénztárgépek, számológépek, adatfeldolgozó berendezések és számítógépek; tűzoltó készülékek.

16 Papír, karton és ezen anyagokból készült termékek, amelyek nem tartoznak más osztályokba; nyomdaipari termékek; könyvkötészeti anyagok; fényképek; papíripari cikkek, papíripari vagy háztartási ragasztóanyagok; anyagok művészek részére; ecsetek; írógépek és irodai cikkek (bútorok kivételével); tanítási és oktatási anyagok (készülékek kivételével); csomagolásra szolgáló műanyagok (amelyek nem tartoznak más osztályokba); nyomdabetűk; klisék.

---

**(210) M 05 02022** **(220) 2005.06.06.**
(731) „West Ker-Köl" Kereskedelmi, Kölcsönzési és Információ Szolgáltató Korlátolt Felelősségű Társaság, Zalaszentgyörgy (HU)
**(541) WEST-DOOR**
(511) 19 Ablakok nem fémből, ablakok, ablaktokok nem fémből, ajtók nem fémből, ajtókeretek, ajtótokok nem fémből.

---

**(210) M 05 02203** **(220) 2005.06.28.**
(731) GENERAL JUICE INCORPORATION, Eustis, Florida (US)
(740) dr. Magyaródi Éva, Magyaródi Ügyvédi Iroda, Budapest
**(541) INVITE EMULSIÓ CONCENTRATED(IEC)**
(511) 5 Kártékony állatok és növények irtására szolgáló készítmények; peszticidek (kártevő irtószerek); rovarirtó szerek, inszekticidek.

---

**(210) M 05 02208** **(220) 2005.06.30.**
(731) Magyar Útügyi Társaság, Budapest (HU)
**(546)**

(511) 16 Papír, karton és ezen anyagokból készült termékek, nyomdaipari termékek, tanítási és oktatási anyagok (készülékek kivételével), a közlekedésre, útépítésre vonatkozó szabályzatok, amelyeket az építési munkákra vonatkozó szerződésekben alkalmaznak a szerződő felek egyetértése esetén.

37 Építkezés; javítás; szerelési szolgáltatások.

41 Nevelés; szakmai képzés; szórakoztatás; sport- és kulturális tevékenységek.

42 A közlekedéssel kapcsolatos szabályzatok mágneses adathordozóra történő átdolgozása.

---

**(210) M 05 02213** **(220) 2005.07.01.**
(731) Rábalux Kft., Győr (HU)
**(546)**

(511) 11 Világító-, fűtő-, gőzfejlesztő, főző-, hűtő-, szárító-, szellőztető-, vízszolgáltató és egészségügyi berendezések.

---

**(210) M 05 02214** **(220) 2005.07.01.**
(731) Rábalux Kft., Győr (HU)
**(541) Trendlight**
(511) 11 Világító-, fűtő-, gőzfejlesztő, főző-, hűtő-, szárító-, szellőztető-, vízszolgáltató és egészségügyi berendezések.

---

**(210) M 05 02216** **(220) 2005.07.01.**
(731) Henkel Magyarország Kft., Budapest (HU)
**(541) MESTER FIX**
(511) 1 Ipari rendeltetésű ragasztóanyagok; szerelési ragasztók; oldószeres szerelési ragasztók; ragasztószerek; ipari enyvek; ipari ragasztószerek.
16 Ragasztók papíripari vagy háztartási célra; ragasztószalagok papíripari, irodai vagy háztartási célokra.

---

**(210) M 05 02217** **(220) 2005.07.01.**
(731) BONGRAIN S.A., Viroflay (FR)
(740) dr. Vida Sándor, DANUBIA Szabadalmi és Védjegy Iroda Kft., Budapest
**(546)**

(511) 29 Magyarországon gyártott sajt, tej, tejtermékek, étkezési olajok és zsírok.
30 Magyarországon gyártott sütemények, sajtos sütemények, kekszek.

---

**(210) M 05 02218** **(220) 2005.07.01.**
(731) HYUNDAI Corporation, Szöul (KR)
(740) dr. Szigeti Éva, DANUBIA Szabadalmi és Védjegy Iroda Kft., Budapest
**(546)**

(511) 7 Fűnyíró gépek; döngölőgépek; darálógépek, nyírógépek, őrlőgépek, fúrógépek, elektromos kalapácsok, elektromos kézifúrók, fúrók, elektromos csavarhúzók; sütő-, illetve égetőgépek; körfűrészek, fafúró gépek, faaprító gépek; varrógépek háztartási célokra; varrógépek ipari célokra; váltakozó áramú generátorok, indítókészülékek motorokhoz és gépekhez, nem járművekhez való váltakozó áramú motorok, nem járművekhez való hajtómotorok, nem járművekhez való szervomotorok, nem járművekhez való elektromos motorok, nem járművekhez való egyenáramú motorok, egyenáramú generátorok.
11 Gázgrillek, víztisztítók háztartási célokra, edényfertőtlenítő készülékek; gáztűzhelyek, kemencék, sütők, konyhai tűzhelyek (sütők); vécéülőkék, bidék; nedvesítőberendezések, elektromos ventilátorok, elektromos tűzhelyek, ruhaszárító gépek, elektromos kávégépek, elektromos kávéskannák, elektromos szárítógépek, elektromos pirítók, elektromos főzők.

---

**(210) M 05 02219** **(220) 2005.07.01.**
(731) Ablon Ingatlanfejlesztő Kft., Budapest (HU)
(740) dr. Szamosi Katalin, S.B.G. & K. Szabadalmi Ügyvivői Iroda, Budapest
**(546)**

(511) 35 Reklámozás; kereskedelmi ügyletek; kereskedelmi adminisztráció; irodai munkák.
36 Biztosítás; pénzügyi ügyletek; valutaügyletek; ingatlanügyletek.
39 Szállítás; áruk csomagolása és raktározása; utazásszervezés.
40 Anyagmegmunkálás.
41 Nevelés; szakmai képzés; szórakoztatás; sport- és kulturális tevékenységek.
43 Vendéglátás (élelmezés); időleges szállásadás.
44 Orvosi szolgáltatások; állatgyógyászati szolgáltatások; higiéniai és szépségápolási szolgáltatások emberek és állatok részére; mezőgazdasági, kertészeti és erdészeti szolgáltatások.
45 Mások által egyéni igényeknek megfelelően nyújtott személyes és társadalmi jellegű szolgáltatások; biztonsági szolgáltatások személyek és vagyontárgyak védelmére.

---

**(210) M 05 02220** **(220) 2005.07.01.**
(731) Ablon Ingatlanfejlesztő Kft., Budapest (HU)
(740) dr. Szamosi Katalin, S.B.G. & K. Szabadalmi Ügyvivői Iroda, Budapest
**(546)**

(511) 35 Reklámozás; kereskedelmi ügyletek; kereskedelmi adminisztráció; irodai munkák.
36 Biztosítás; pénzügyi ügyletek; valutaügyletek; ingatlanügyletek.
39 Szállítás; áruk csomagolása és raktározása; utazásszervezés.
40 Anyagmegmunkálás.
41 Nevelés; szakmai képzés; szórakoztatás; sport- és kulturális tevékenységek.
43 Vendéglátás (élelmezés); időleges szállásadás.
44 Orvosi szolgáltatások; állatgyógyászati szolgáltatások; higiéniai és szépségápolási szolgáltatások emberek és állatok részére; mezőgazdasági, kertészeti és erdészeti szolgáltatások.
45 Mások által egyéni igényeknek megfelelően nyújtott személyes és társadalmi jellegű szolgáltatások; biztonsági szolgáltatások személyek és vagyontárgyak védelmére.

---

**(210) M 05 02221** **(220) 2005.07.01.**
(731) ROCKWOOL Hungary Szigetelőanyaggyártó és Kereskedelmi Kft., Budapest (HU)
(740) Mészárosné Dónusz Katalin, S.B.G. & K. Szabadalmi Ügyvivői Iroda, Budapest

**(546)**

(511) 2 Festékek, kencék, lakkok; rozsdagátló és fakonzerváló szerek; festőanyagok; maróanyagok; nyers természetes gyanták; fémlapok és fémporok festők, dekorátorok, nyomdászok és képzőművészek részére.

17 Kaucsuk, guttapercha, gumi, azbeszt, csillám és ezek pótanyagai, továbbá az ezen anyagokból készült termékek, amelyek nem tartoznak más osztályokba; sajtolt műanyag ipari célra; tömítő-, kitömő- és szigetelőanyagok; nem fémből készült rugalmas csövek.

19 Nem fém építőanyagok; nem fémből készült merev építési csövek; aszfalt, szurok és bitumen; nem fémből készült hordozható szerkezetek; emlékművek nem fémből.

---

**(210) M 05 02223** **(220) 2005.07.01.**
(731) Ranbaxy Laboratories Limited, New Delhi (IN)
(740) dr. Sasvári Gabriella, S.B.G. & K. Szabadalmi Ügyvivői Iroda, Budapest
**(541) CORPRIL**
(511) 5 Gyógyszerészeti és orvosi készítmények humán és állatgyógyászati célokra.

---

**(210) M 05 02224** **(220) 2005.07.01.**
(731) Ranbaxy Laboratories Limited, New Delhi (IN)
(740) dr. Sasvári Gabriella, S.B.G. & K. Szabadalmi Ügyvivői Iroda, Budapest
**(541) CONPRES**
(511) 5 Gyógyszerészeti és orvosi készítmények humán és állatgyógyászati célokra.

---

**(210) M 05 02225** **(220) 2005.07.01.**
(731) Ranbaxy Laboratories Limited, New Delhi (IN)
(740) dr. Sasvári Gabriella, S.B.G. & K. Budapesti Ügyvédi Iroda, Budapest
**(541) ZYLORAM**
(511) 5 Gyógyszerészeti és állatgyógyászati készítmények humán és állatgyógyászati célokra.

---

**(210) M 05 02226** **(220) 2005.07.01.**
(731) Ranbaxy Laboratories Limited, New Delhi (IN)
(740) dr. Sasvári Gabriella, S.B.G. & K. Budapesti Ügyvédi Iroda, Budapest
**(541) KLABAX**
(511) 5 Gyógyszerészeti és állatgyógyászati készítmények humán és állatgyógyászati célokra.

---

**(210) M 05 02227** **(220) 2005.07.01.**
(731) Ranbaxy Laboratories Limited, New Delhi (IN)
(740) dr. Sasvári Gabriella, S.B.G. & K. Budapesti Ügyvédi Iroda, Budapest
**(541) ISOTRET**
(511) 5 Gyógyszerészeti és állatgyógyászati készítmények humán és állatgyógyászati célokra.

---

**(210) M 05 02228** **(220) 2005.07.01.**
(731) Ranbaxy Laboratories Limited, New Delhi (IN)
(740) dr. Sasvári Gabriella, S.B.G. & K. Budapesti Ügyvédi Iroda, Budapest
**(541) ALTIVA**
(511) 5 Gyógyszerészeti és állatgyógyászati készítmények humán és állatgyógyászati célokra.

---

**(210) M 05 02329** **(220) 2005.07.12.**
(731) Exxon Mobil Corporation (New Jersey államban bejegyzett cég), Irving, Texas (US)
(740) dr. Szigeti Éva, DANUBIA Szabadalmi és Védjegy Iroda Kft., Budapest
**(541) ESSO SNACK AND SHOP**
(511) 35 Sokféle áruval ellátott kiskereskedelmi bolti szolgáltatások töltőállomásokon, különösen beleértve az elkészített, fogyasztásra kész és friss élelmiszertermékek és italok árusítását a helyszínen történő fogyasztásra vagy elvitelre.
37 Autómosó szolgáltatások.
43 Vendéglátás (élelmezés).

---

**(210) M 05 02386** **(220) 2005.07.19.**
(731) Kocsis Borbála, Keszthely (HU)
**(546)**

(511) 43 Vendéglátási (élelmezési) szolgáltatások; ideiglenes szállásadás.

---

**(210) M 05 02387** **(220) 2005.07.19.**
(731) Fagor, S.Coop, Mondragon (Guipúzcoa) (ES)
(740) dr. Sasvári Gabriella, S.B.G. & K. Budapesti Ügyvédi Iroda, Budapest
**(546)**

(511) 7 Mosógépek háztartási és ipari használatra, valamint azok alkatrészei és tartozékai; mosogatógépek háztartási és ipari használatra, valamint azok alkatrészei és tartozékai; mosó-szárítógépek; ruhaszárító gépek; klopfológépek, húsdaráló (gépek), aprító- és robotgépek háztartási célokra; porszívók; motorok és gépek (földgépek kivételével); motorszivattyúk.

11 Hűtőszekrények és fagyasztók; hűtőládák; háztartási és ipari gáz-, villany- és kombinált tűzhelyek; háztartási és ipari gáz- és villanysütők; ipari gáz- és villanyfritőzök; ipari gáz- és villanyfőzőedények; mikrohullámú sütők; gáz- és elektromos vízmelegítők; gáz- és elektromos fűtőberendezések; elektromos vízmelegítők; gáz- és villanykandallók; falra szerelhető gázbojlerek; konyhai szagelszívók; villanyradiátorok; gáz- és villanylapok; elektromos kávéfőző gépek; elektromos hajszárítók; kukták; elektromos és elektronikus gyújtók tűzhelyekhez és fűtőberendezésekhez; gázcsapok; szabályozó és biztonsági tartozékok gázkészülékekhez; gáz- és villanyradiátorok alkatrészei; elektromos kukták; légkondicionáló berendezések; hőtárolók; gőzakkumulátorok; berendezések légkondicionálási, fűtési, főzési, hűtési, szárítási és szellőztetési célokra; nappanelek vízmelegítési célra, nedvesítőberendezések, nedvességet elvonó berendezések.

16 Papír és papírból készült termékek, amelyek nem tartoznak más osztályokba; karton és kartonból készült termékek; nyomdaipari termékek; szórólapok, magazinok és kiadványok; könyvkötészeti anyagok; fényképek; papíripari cikkek; papíripari és háztartási ragasztóanyagok; anyagok művészek részére; festőecsetek; írógépek és irodai kellékek (bútorok kivételével); oktatási anyagok (bútorok kivételével); oktatási anyagok (készülékek kivételével); csomagolásra szolgáló műanyagok; nyomdabetűk; klisék.

21 Nem elektromos kukták; tálcák, nyeles serpenyők, lábasok; főzőedény készletek; paella serpenyők; kávé- és teakészletek; étkészletek; merőkanalak; evőeszköztartók; háztartási és konyhai eszközök és tárolók (nem nemesfémből vagy nemesfém bevonattal); üveg-, porcelán- és cserépáruk háztartási és konyhai használatra, amelyek ebbe az áruosztályba tartoznak.

---

**(210) M 05 02388** **(220) 2005.07.20.**
(731) Lexika Kiadó Kft., Székesfehérvár (HU)
(740) dr. Óvári Győző, Óvári és Társai Ügyvédi Iroda, Budapest
**(541) Lexika**
(511) 16 Papír, karton és ezen anyagokból készült termékek, amelyek nem tartoznak más osztályokba; nyomdaipari termékek; könyvkötészeti anyagok; fényképek; papíripari cikkek, papíripari vagy háztartási ragasztóanyagok; anyagok művészek részére; ecsetek; írógépek és irodai cikkek (bútorok kivételével); tanítási és oktatási anyagok (készülékek kivételével); csomagolásra szolgáló műanyagok (amelyek nem tartoznak más osztályokba); nyomdabetűk; klisék.

---

**(210) M 05 02392** **(220) 2005.07.20.**
(731) Lexika Kiadó Kft., Székesfehérvár (HU)
(740) dr. Óvári Győző, Óvári és Társai Ügyvédi Iroda, Budapest
**(541) 1000 KÉRDÉS 1000 FELELET**
(511) 16 Papír, karton és ezen anyagokból készült termékek, amelyek nem tartoznak más osztályokba; nyomdaipari termékek; könyvkötészeti anyagok; fényképek; papíripari cikkek, papíripari vagy háztartási ragasztóanyagok; anyagok művészek részére; ecsetek; írógépek és irodai cikkek (bútorok kivételével); tanítási és oktatási anyagok (készülékek kivételével); csomagolásra szolgáló műanyagok (amelyek nem tartoznak más osztályokba); nyomdabetűk; klisék.

---

**(210) M 05 02396** **(220) 2005.07.20.**
(731) Tribett Racing Reklám és Sportmanagment Korlátolt Felelősségű Társaság, Budapest (HU)
(740) dr. Gremsperger Gábor ügyvéd, Budapest
**(546)**

(511) 16 Papír, karton és ezen anyagokból készült termékek, amelyek nem tartoznak más osztályokba; nyomdaipari termékek; könyvkötészeti anyagok; fényképek; papíripari cikkek, papíripari vagy háztartási ragasztóanyagok; anyagok művészek részére; ecsetek; írógépek és irodai cikkek (bútorok kivételével); tanítási és oktatási anyagok (készülékek kivételével); csomagolásra szolgáló műanyagok (amelyek nem tartoznak más osztályokba); nyomdabetűk; klisék.
35 Reklámozás; kereskedelmi ügyletek; kereskedelmi adminisztráció; irodai munkák.
41 Nevelés; szakmai képzés; szórakoztatás; sport- és kulturális tevékenységek.

---

**(210) M 05 02400** **(220) 2005.07.20.**
(731) PET-WORLD Kereskedelmi és Szolgáltató Korlátolt Felelősségű Társaság, Pécs (HU)
(740) dr. Stier Diána ügyvéd, Kaposvár
**(541) FOLTOS**
(511) 31 Tápanyagok állatok számára.

---

**(210) M 05 02401** **(220) 2005.07.20.**
(731) Li Li, Budapest (HU)
**(546)**

(511) 25 Ruházati cikkek, cipők, kalapáruk.

---

**(210) M 05 02402** **(220) 2005.07.20.**
(731) PET-WORLD Kereskedelmi és Szolgáltató Korlátolt Felelősségű Társaság, Pécs (HU)
(740) dr. Stier Diána ügyvéd, Kaposvár
**(541) PRIMUS CANIS**
(511) 31 Tápanyagok állatok számára.

---

**(210) M 05 02403** **(220) 2005.07.20.**
(731) PET-WORLD Kereskedelmi és Szolgáltató Korlátolt Felelősségű Társaság, Pécs (HU)
(740) dr. Stier Diána ügyvéd, Kaposvár
**(541) PRIMUS FELIS**
(511) 31 Tápanyagok állatok számára.

---

**(210) M 05 02404** **(220) 2005.07.20.**
(731) PET-WORLD Kereskedelmi és Szolgáltató Korlátolt Felelősségű Társaság, Pécs (HU)
(740) dr. Stier Diána ügyvéd, Kaposvár
**(541) CHAMPION CAT**
(511) 31 Tápanyagok állatok számára.

---

**(210) M 05 02407** **(220) 2005.07.20.**
(731) Katya LC, Laurel, Maryland (US)
(740) dr. Madlovits Péter, Nagy és Madlovits Ügyvédi Iroda, Budapest
**(546)**

(511) 9 Tudományos célra szolgáló, tengerészeti, földmérő, villamos, fényképészeti, mozgóképi, optikai, súlymérő, egyéb mérő-, jelző-, ellenőrző (felügyeleti), életmentő és oktatóberendezések és felszerelések; hangok vagy képek rögzítésére, továbbítására, másolására szolgáló készülékek; mágneses adathordozók, hanglemezek; automata árueloszto berendezések és szerkezetek érmebedobással működő készülékekhez; regiszteres pénztárgépek, számológépek, adatfeldolgozó berendezések és számítógépek; tűzoltó készülékek.
16 Papír, karton és ezen anyagokból készült termékek, amelyek nem tartoznak más osztályokba; nyomdaipari termékek; könyvkötészeti anyagok; fényképek; papíripari cikkek, papíripari vagy háztartási ragasztóanyagok; anyagok művészek részére; ecsetek; írógépek és irodai cikkek (bútorok kivételével); tanítási és oktatási anyagok (készülékek kivételével); csomagolásra szolgáló műanyagok (amelyek nem tartoznak más osztályokba); nyomdabetűk; klisék.
35 Reklámozás; kereskedelmi ügyletek; kereskedelmi adminisztráció; irodai munkák.

42 Tudományos és műszaki szolgáltatások, valamint az idetartozó tervezői és kutatói tevékenység; ipari elemző és kutató szolgáltatások; számítástechnikai hardver- és szoftvertervezés és -fejlesztés; jogi szolgáltatások.

---

**(210) M 05 02408** **(220) 2005.07.20.**
(731) BERNARD MATTHEWS LTD., Norwich, Norfolk (GB)
(740) dr. Sóvári Miklós, DANUBIA Szabadalmi és Védjegy Iroda Kft., Budapest
**(541) FITTLESZ**
(511) 29 Hús, hal-, baromfi- és vadhús; húskivonatok; tartósított, szárított és főzött gyümölcsök és zöldségek; zselék, lekvárok (dzsemek), kompótok; tojások, tej és tejtermékek; étkezési olajok és zsírok.

---

**(210) M 05 02409** **(220) 2005.07.20.**
(731) Fintrax Group Holdings Limited, Co Galway (IE)
(740) dr. Szigeti Éva, DANUBIA Szabadalmi és Védjegy Iroda Kft., Budapest
**(546)**

(511) 36 Adóvisszatérítés (áfa) turisták részére, visszafizetések többféle pénznemben, készpénzben, csekkel, hitelkártyán és elektronikus fizetések által, valamint az interneten; átváltási fizetési szolgáltatások többféle pénznemben, csekkszolgáltatások, pénzforgalmi tranzakciók, hitelkártya-szolgáltatások és fizetési szolgáltatások, pénzügyi és vámtanácsadás.

---

**(210) M 05 02410** **(220) 2005.07.20.**
(731) Hild Ingatlanbefektetési Kft., Budapest (HU)
(740) dr. Sasvári Gabriella, S.B.G. & K. Budapesti Ügyvédi Iroda, Budapest
**(546)**

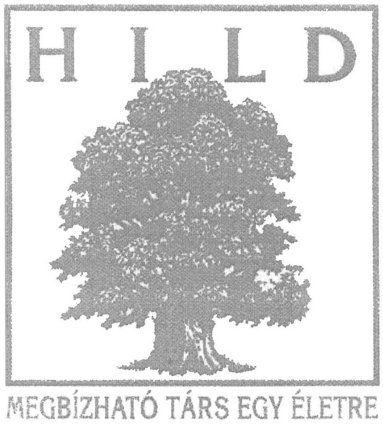


(511) 36 Biztosítás; pénzügyi ügyletek; valutaügyletek; ingatlanügyletek.

---

**(210) M 05 02441** **(220) 2005.07.25.**
(731) RETOUR Kereskedőház Kft., Eger (HU)
(740) dr. Solt Péter, Solt & Társai Ügyvédi Iroda, Budapest
**(546)**

(511) 29 Hús, hústermékek (különösen felvágottak).

---

**(210) M 05 02385** **(220) 2005.07.19.**
(731) Advance Magazine Publishers Inc., New York, New York (US)
(740) Karácsonyi Béla, ADVOPATENT Szabadalmi és Védjegy Iroda, Budapest
**(541) GLAMOUR NŐ**
(511) 16 Nyomtatott publikációk, könyvek, magazinok (folyóiratok), kiváltképpen az élet minden területéről származó nőket méltató éves magazinkiadványok.
35 Reklámozás és értékesítést elősegítő szolgáltatások.
38 Televíziós műsorszórás.
41 Könyv és folyóiratok kiadása, elektronikus könyvek és folyóiratok online kiadása, szórakoztatási szolgáltatások, kiváltképpen kiváló nők elismerése éves jutalmazási program keretében; televíziós műsorok gyártása, kiváltképpen jutalmazási programokról éves televíziós közvetítések szervezése.

---

**(210) M 05 02462** **(220) 2005.07.25.**
(731) norbi.hu Kereskedelmi és Szolgáltató Kft., Budapest (HU)
(740) dr. Horváth György ügyvéd, Dr. Horváth – dr. Jakab Ügyvédi Iroda, Göd
**(546)**

(511) 29 Hús, hal-, baromfi- és vadhús; húskivonatok; tartósított, szárított és főzött gyümölcsök és zöldségek; zselék, lekvárok (dzsemek), kompótok; tojások, tej és tejtermékek; étkezési olajok és zsírok.
30 Kávé, tea, kakaó, cukor, rizs, tápióka, szágó, kávépótló szerek; lisztek és más gabonakészítmények, kenyér, péksütemények és cukrászsütemények, fagylaltok; méz, melaszszirup; élesztő, sütőporok; só, mustár; ecet, fűszeres mártások; fűszerek; jég.
32 Sörök; ásványvizek, szénsavas vizek és egyéb alkoholmentes italok; gyümölcsitalok és gyümölcslevek; szörpök és más készítmények italokhoz.
33 Alkoholtartalmú italok (a sörök kivételével).
43 Vendéglátási (élelmezési) szolgáltatások; ideiglenes szállásadás.

---

**(210) M 05 02463** **(220) 2005.07.25.**
(731) norbi.hu Kereskedelmi és Szolgáltató Kft., Budapest (HU)
(740) dr. Horváth György ügyvéd, Dr. Horváth – dr. Jakab Ügyvédi Iroda, Göd

**(546)**

(511) 29 Hús, hal-, baromfi- és vadhús; húskivonatok; tartósított, szárított és főzött gyümölcsök és zöldségek; zselék, lekvárok (dzsemek), kompótok; tojások, tej és tejtermékek; étkezési olajok és zsírok.
30 Kávé, tea, kakaó, cukor, rizs, tápióka, ságó, kávépótló szerek; lisztek és más gabonakészítmények, kenyér, péksütemények és cukrászsütemények, fagylaltok; méz, melaszszirup; élesztő, sütőporok; só, mustár; ecet, fűszeres mártások; fűszerek; jég.
32 Sörök; ásványvizek, szénsavas vizek és egyéb alkoholmentes italok; gyümölcsitalok és gyümölcslevek; szörpök és más készítmények italokhoz.
33 Alkoholtartalmú italok (a sörök kivételével).
43 Vendéglátási (élelmezési) szolgáltatások; ideiglenes szállásadás.

---

**(210) M 05 02464** **(220) 2005.07.25.**
(731) norbi.hu Kereskedelmi és Szolgáltató Kft., Budapest (HU)
(740) dr. Horváth György ügyvéd, Dr. Horváth – dr. Jakab Ügyvédi Iroda, Göd

**(546)**

(511) 29 Hús, hal-, baromfi- és vadhús; húskivonatok; tartósított, szárított és főzött gyümölcsök és zöldségek; zselék, lekvárok (dzsemek), kompótok; tojások, tej és tejtermékek; étkezési olajok és zsírok.
30 Kávé, tea, kakaó, cukor, rizs, tápióka, ságó, kávépótló szerek; lisztek és más gabonakészítmények, kenyér, péksütemények és cukrászsütemények, fagylaltok; méz, melaszszirup; élesztő, sütőporok; só, mustár; ecet, fűszeres mártások; fűszerek; jég.
32 Sörök; ásványvizek, szénsavas vizek és egyéb alkoholmentes italok; gyümölcsitalok és gyümölcslevek; szörpök és más készítmények italokhoz.
33 Alkoholtartalmú italok (a sörök kivételével).
43 Vendéglátási (élelmezési) szolgáltatások; ideiglenes szállásadás.

---

**(210) M 05 02465** **(220) 2005.07.25.**
(731) FLAVIUS MARKETING Kft., Budapest (HU)
(740) dr. Horváth Anikó ügyvéd, Budapest

**(546)**

(511) 25 Ruházati cikkek, cipők, kalapáruk.
35 Reklámozás; kereskedelmi ügyletek; kereskedelmi adminisztráció; irodai munkák.
41 Nevelés; szakmai képzés; szórakoztatás; sport- és kulturális tevékenységek.

---

**(210) M 05 02343** **(220) 2005.07.13.**
(731) Szerencsejáték Zártkörűen Működő Részvénytársaság, Budapest (HU)
**(541) PUTTO**
(511) 16 Papír, karton és ezen anyagokból készült termékek, amelyek nem tartoznak más osztályokba; nyomdaipari termékek; könyvkötészeti anyagok; fényképek; papíripari cikkek, papíripari vagy háztartási ragasztóanyagok; anyagok művészek részére; ecsetek; írógépek és irodai cikkek (bútorok kivételével); tanítási és oktatási anyagok (készülékek kivételével); csomagolásra szolgáló műanyagok (amelyek nem tartoznak más osztályokba); nyomdabetűk; klisék.
35 Reklámozás; kereskedelmi ügyletek; kereskedelmi adminisztráció; irodai munkák.
41 Nevelés; szakmai képzés; szórakoztatás; sport- és kulturális tevékenységek.

---

**(210) M 05 02342** **(220) 2005.07.13.**
(731) VIALA Kft., Budapest (HU)
**(541) WAPPINCÉR**
(511) 35 Reklámozás; kereskedelmi ügyletek; kereskedelmi adminisztráció; irodai munkák.

---

**(210) M 05 02445** **(220) 2005.07.25.**
(731) ifj. Jónás József, Budapest (HU)
(740) PILPEL Kft., Budapest

**(546)**

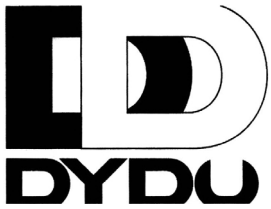


(511) 25 Ruházati cikkek, cipők, kalapáruk.

---

**(210) M 05 02447** **(220) 2005.07.25.**
(731) Informatikai és Hírközlési Minisztérium, Budapest (HU)
**(541) HUNEID**
(511) 35 Reklámozás; kereskedelmi ügyletek; kereskedelmi adminisztráció; irodai munkák.
38 Távközlés.
42 Tudományos és műszaki szolgáltatások, valamint az idetartozó tervezői és kutatói tevékenység; ipari elemző és kutató szolgáltatások; számítástechnikai hardver- és szoftvertervezés és -fejlesztés; jogi szolgáltatások.

---

**(210) M 05 02453** **(220) 2005.07.25.**
(731) Magyar Tejgazdasági Kísérleti Intézet Kft., Mosonmagyaróvár (HU)
**(541) Prebiofir**
(511) 29 Tej és tejtermékek.

---

**(210) M 05 02454** **(220) 2005.07.25.**
(731) Magyar Tejgazdasági Kísérleti Intézet Kft., Mosonmagyaróvár (HU)
**(541) Probiofir**
(511) 29 Tej és tejtermékek.

---

**(210) M 05 02455** **(220) 2005.07.25.**
(731) Magyar Tejgazdasági Kísérleti Intézet Kft., Mosonmagyaróvár (HU)
**(541) Synbiofir**
(511) 29 Tej és tejtermékek.

**(210) M 05 02456** **(220) 2005.07.25.**
(731) ELOKVENS Kft., Budapest (HU)
**(546)**

(511) 9 Akkumulátorok, elektromos; akkumulátortöltők; antennák; anyagok elektromos vezetékekhez (huzalok, kábelek); belső, fedélzeti távbeszélő készülék; CD-ROM (kompakt) lemezek; csipek (integrált áramkörök); elektronikus jeladók; elemek, elektromos; fejhallgatók; hajlékony (floppy) lemezek; hangátviteli készülékek; hangfelvevő készülékek; hangszórók, hangosbemondók; hangvisszaadó készülékek; hordozható telefonok; induktorok, indukciós tekercsek (elektromosság); kábelek, elektromos; kézi adó-vevők; kompaktlemezek (audio-video); konverterek, elektromos; memóriakártyák, intelligens mikrokártyák; mikrofonok; modemek; nagyfrekvenciás készülékek; navigációs berendezések járművekbe [fedélzeti számítógépek]; navigációs eszközök; rádiótelefon készülékek; személy(táv)hívók; telefonhallgatók; telefonhuzalok; telefonkagylók; telefonkészülékek; töltőkészülékek elektromos elemekhez; vakuk (fényképészet); vezetékek, elektromos; videoképernyők; videotelefonok; villanólámpák (fényképészet).

---

**(210) M 05 02457** **(220) 2005.07.25.**
(731) BRAVO S.R.L., Codogné (Treviso) (IT)
(740) dr. Salló Krisztina ügyvéd, Salló Ügyvédi Iroda,Budapest
**(546)**

(511) 20 Tűzhely, tűzhelyelemek, bútor, elemes bútor, konyhai bútorok ideértve az asztalt, székeket, hokedlit, padot, polcrendszereket és falipolcokat.

---

**(210) M 05 02345** **(220) 2005.07.13.**
(731) Szent György-Hegyi Kft., Budapest (HU)
(740) Frits István, Dunakeszi
**(546)**

(511) 32 Szent György-hegyi természetes ásványvíz felhasználásával készített PI-víz.

---

**(210) M 05 02346** **(220) 2005.07.13.**
(731) HISAMITSU PHARMACEUTICAL CO., INC., Saga (JP)
(740) dr. Szigeti Éva, DANUBIA Szabadalmi és Védjegy Iroda Kft., Budapest
**(546)** Be More Active

(511) 5 Gyógyszerészeti és állatgyógyászati készítmények; egészségügyi készítmények gyógyászati használatra; diétás anyagok gyógyászati használatra, bébiételek; tapaszok, kötszeranyagok; fogtömő anyagok és fogászati mintázóanyagok; fertőtlenítőszerek; kártékony állatok és növények irtására szolgáló készítmények; gombaölő szerek (fungicidek), gyomirtó szerek (herbicidek).

---

**(210) M 05 02524** **(220) 2005.07.29.**
(731) ROUST INCORPORATED, Moscow (RU)
(740) Pintz György, Pintz és Társai Szabadalmi és Védjegy Iroda, Budapest
**(541) IMPERIA**
(511) 32 Sörök; alkoholmentes italok; szénsavas italok; gyümölcslevek; ásványvizek (italok); zöldséglevek (italok).
33 Ánizslikőr (anisette); gyomorkeserű (bitter) italok; pálinkák, brandyk; gin; vodka; whisky; borok.

---

**(210) M 05 02526** **(220) 2005.07.29.**
(731) Roth Simon, Budapest (HU)
(740) dr. Csóka Dávid, Dr. Csóka Dávid Ügyvédi Iroda, Budapest
**(541) ELGAN ESTATES**
(511) 36 Biztosítás; pénzügyi ügyletek; valutaügyletek; ingatlanügyletek.
37 Építkezés; javítás; szerelési szolgáltatások.

---

**(210) M 05 02547** **(220) 2005.08.01.**
(731) Arcor S.A.I.C., Arroyito, Province of Córdoba (AR)
(740) dr. Szigeti Éva, DANUBIA Szabadalmi és Védjegy Iroda Kft., Budapest
**(546)**

(511) 30 Kávé, tea, kakaó, cukor, rizs, tápióka, szágó, kávépótló szerek; lisztek és más gabonakészítmények, kenyér, péksütemények és cukrászsütemények, fagylaltok; méz, melaszszirup; élesztő, sütőporok; só, mustár; ecet, fűszeres mártások; fűszerek; jég.

---

**(210) M 05 02549** **(220) 2005.08.01.**
(731) Kaiser Food Élelmiszeripari Kft., Abda (HU)
(740) dr. Szamosi Katalin, S.B.G. & K. Budapesti Ügyvédi Iroda, Budapest
**(546)**

(511) 29 Csirkehúsból előállított kolbásztermékek, sonkák, felvágottak, májasok, vörösáruk, turistafélék (hentesáruk, kolbász, májpástétom, sonka).

---

**(210) M 05 02550** **(220) 2005.08.01.**
(731) Kaiser Food Élelmiszeripari Kft., Abda (HU)
(740) dr. Szamosi Katalin, S.B.G. & K. Budapesti Ügyvédi Iroda, Budapest
**(546)**

(511) 29 Kolbásztermékek, kolbászáruk, sonkák, felvágottak és sajtok.

---

**(210) M 05 02551** **(220) 2005.08.01.**
(731) Kaiser Food Élelmiszeripari Kft., Abda (HU)
(740) dr. Szamosi Katalin, S.B.G. & K. Budapesti Ügyvédi Iroda, Budapest
**(546)**

(511) 29 Kolbásztermékek, kolbászáruk, sonkák, felvágottak és sajtok.

---

**(210) M 05 02552** **(220) 2005.08.01.**
(731) Kaiser Food Élelmiszeripari Kft., Abda (HU)
(740) dr. Szamosi Katalin, S.B.G. & K. Budapesti Ügyvédi Iroda, Budapest
**(546)**

(511) 29 Csirkehúsból előállított kolbásztermékek, sonkák, felvágottak, májasok, vörösáruk, turistafélék (hentesáruk, kolbász, májpástétom, sonka).

---

**(210) M 05 02553** **(220) 2005.08.01.**
(731) Chengdu Chang Ying Leather Shoes Factory, Chengdushi, Sichuan (CN)
(740) dr. Sasvári Gabriella, S.B.G. & K. Budapesti Ügyvédi Iroda, Budapest
**(546)** CLoTILDe
(511) 25 Cipők; csizmák; bakancsok; kamáslik; papucsok; szandálok; sportcipők; bakancsok sportoláshoz; kalocsnik.

---

**(210) M 05 02581** **(220) 2005.08.04.**
(731) dr. Megyesi, Zoltán, Reisbach (DE)
(740) Lantosné dr. Gál Ilona ügyvéd, Budapest
**(546)**

(511) 18 Bőr és bőrutánzatok, ezen anyagokból készült olyan termékek, amelyek nem tartoznak más osztályokba; állatbőrök és irhák; utazótáskák és bőröndök; esernyők, napernyők és sétapálcák; ostorok, hámok, nyergek és lószerszámok.
29 Hús, hal-, baromfi- és vadhús; húskivonatok; tartósított, szárított és főzött gyümölcsök és zöldségek; zselék, lekvárok (dzsemek), kompótok; tojások, tej és tejtermékek; étkezési olajok és zsírok.
31 Mezőgazdasági, kertészeti, erdészeti termékek és magok, amelyek nem tartoznak más osztályokba; élő állatok; friss gyümölcsök és zöldségek; vetőmagok, élő növények és virágok; tápanyagok állatok számára; maláta.
39 Szállítás; áruk csomagolása és raktározása; utazásszervezés.

---

**(210) M 05 02582** **(220) 2005.08.04.**
(731) CANASWISS Kft., Budapest (HU)
**(541) SEPTIFOS VIGOR**
(511) 5 Gyógyszerészeti és állatgyógyászati készítmények; egészségügyi készítmények gyógyászati használatra; diétás anyagok gyógyászati használatra, bébiételek; tapaszok, kötszeranyagok; fogtömő anyagok és fogászati mintázóanyagok; fertőtlenítőszerek; kártékony állatok és növények irtására szolgáló készítmények; gombaölő szerek (fungicidek), gyomirtó szerek (herbicidek).

---

**(210) M 05 02578** **(220) 2005.08.04.**
(731) STAR TOYS Kft., Budapest (HU)
(740) Kormos Ágnes egyéni szabadalmi ügyvivő, Budapest
**(541) BAMBINI**
(511) 28 Játékok, játékszerek; testnevelési és sportcikkek, amelyek nem tartoznak más osztályokba; karácsonyfadíszek.

---

**(210) M 05 02579** **(220) 2005.08.04.**
(731) Magyar Rákellenes Liga, Budapest (HU)
**(546)**

(511) 41 Nevelés; szakmai képzés; szórakoztatás; sport- és kulturális tevékenységek.

---

**(210) M 05 02580** **(220) 2005.08.04.**
(731) dr. Megyesi, Zoltán, Reisbach (DE)
(740) Lantosné dr. Gál Ilona ügyvéd, Budapest
**(546)**

(511) 24 Textíliák és textiláruk, amelyek nem tartoznak más osztályokba; ágy- és asztalneműk.
25 Ruházati cikkek, cipők, kalapáruk.

---

**(210) M 05 02682** **(220) 2005.08.16.**
(731) EQUATOR-INTERIORS Kereskedelmi és Tanácsadó Kft., Budapest (HU)
(740) dr. Fecskovics Erzsébet, Dr. Fecskovics Erzsébet Ügyvédi Iroda, Budapest
**(541) EQUATOR-INTERIORS**
(511) 20 Bútorok, kiegészítő eszközök, tükrök fából, parafából, nádból, gyékényből, csontból, kagylóhéjból, gyöngyházból.
24 Textíliák és textiláruk.

---

**(210) M 05 02687** **(220) 2005.08.16.**
(731) Kátay János, Gyula (HU)
(740) Varga Tamás Péter szabadalmi ügyvivő, Budapest
**(546)**

(511) 1 Cementadalék anyagok habarcs és beton vízzáróságának és tűzállóságának fokozására.
19 Nem fém építőanyagok; ezen belül különösen; fokozott vízzáró és tűzálló habarcs és beton építőanyagok.
35 Reklámozás; kereskedelmi ügyletek; kereskedelmi adminisztráció; irodai munkák; ezen belül különösen; építőipari termékek és építőipari adalékanyagok kis és nagykereskedelme.
37 Építkezés; javítás; szerelési szolgáltatások; ezen belül különösen; építmények vízzáróságának és tűzállóságának fokozására szolgáló építési, karbantartási és felújítási munkák.

---

**(210) M 05 02533** **(220) 2005.08.01.**
(731) 4x4 motor Kft., Budapest (HU)
(740) dr. Kertész Krisztina, Dr. Kertész Krisztina Ügyvédi Iroda, Hatvan
**(546)**

(511) 12 Járművek; szárazföldi, légi vagy vízi közlekedési eszközök.
37 Építkezés; javítás; szerelési szolgáltatások.

---

**(210) M 05 02537** **(220) 2005.08.01.**
(731) Majsai Cipőipari Szövetkezet, Kiskunmajsa (HU)
**(546)**

(511) 25 Ruházati cikkek, cipők, kalapáruk.

---

**(210) M 05 02542** **(220) 2005.08.01.**
(731) dr. Szidnai László, Budapest (HU)
(740) dr. Budai Zsolt, Budai & Varga Ügyvédi Iroda, Budapest
**(541) REZONOMETRIA**
(511) 41 Nevelés, oktatás.

---

**(210) M 05 02706** **(220) 2005.08.18.**
(731) Tedej Agrártermelő és Szolgáltató Részvénytársaság, Hajdúnánás-Tedej (HU)
**(546)**

(511) 29 Hajdúsági töltött káposzta; hajdúsági töltött káposzta gyorsfagyasztva.

---

**(210) M 05 02629** **(220) 2005.08.10.**
(731) Öko-Pack kht., Budapest (HU)
**(546)**

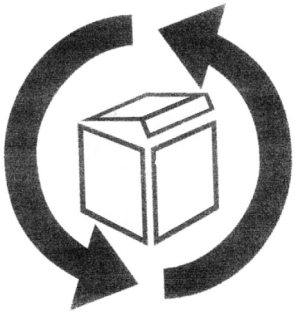

(511) 39 Áruk csomagolása.

---

**(210) M 05 02637** **(220) 2005.08.11.**
(731) MARK-NAGISZ Termelő, Kereskedelmi és Szolgáltató Korlátolt Felelősségű Társaság, Nádudvar (HU)
(740) Lászka Ügyvédi Iroda, Budapest
**(546)**

(511) 29 Hús, hal-, baromfi- és vadhús; húskivonatok; tartósított, szárított és főzött gyümölcsök és zöldségek; zselék, lekvárok (dzsemek), kompótok; tojások, tej és tejtermékek; étkezési olajok és zsírok.

30 Kávé, tea, kakaó, cukor, rizs, tápióka, ságó, kávépótló szerek; lisztek és más gabonakészítmények, kenyér, péksütemények és cukrászsütemények, fagylaltok; méz, melaszszirup; élesztő, sütőporok; só, mustár; ecet, fűszeres mártások; fűszerek; jég.

---

**(210) M 05 02584** **(220) 2005.08.04.**
(731) MTM-SBS Televízió Részvénytársaság, Budapest (HU)
(740) dr. Gedey Gábor ügyvéd, Budapest
**(546)**

(511) 9 Tudományos célra szolgáló, tengerészeti, földmérő, villamos, fényképészeti, mozgóképi, optikai, súlymérő, egyéb mérő-, jelző-, ellenőrző (felügyeleti), életmentő és oktatóberendezések és felszerelések; hangok vagy képek rögzítésére, továbbítására, másolására szolgáló készülékek; mágneses adathordozók, hanglemezek; automata árueloszto berendezések és szerkezetek érmebedobással működő készülékekhez; regiszteres pénztárgépek, számológépek, adatfeldolgozó berendezések és számítógépek; tűzoltó készülékek.
16 Papír, karton és ezen anyagokból készült termékek, amelyek nem tartoznak más osztályokba; nyomdaipari termékek; könyvkötészeti anyagok; fényképek; papíripari cikkek, papíripari vagy háztartási ragasztóanyagok; anyagok művészek részére; ecsetek; írógépek és irodai cikkek (bútorok kivételével); tanítási és oktatási anyagok (készülékek kivételével); csomagolásra szolgáló műanyagok (amelyek nem tartoznak más osztályokba); nyomdabetűk; klisék.
21 Eszközök, edények és tartályok háztartási és konyhai célokra (nem nemesfémből és nem nemesfém bevonattal); fésűk és szivacsok; kefék (az ecsetek kivételével); kefegyártáshoz használt anyagok; takarítóeszközök; vasforgács; nyers vagy félig megmunkált üveg (kivéve az építéshez használt üveget); üveg-, porcelán- és fajanszáruk, amelyek nem tartoznak más osztályokba.
25 Ruházati cikkek, cipők, kalapáruk.
28 Játékok, játékszerek; testnevelési és sportcikkek, amelyek nem tartoznak más osztályokba; karácsonyfadíszek.
35 Reklámozás; kereskedelmi ügyletek; kereskedelmi adminisztráció; irodai munkák.
38 Távközlés.
41 Nevelés; szakmai képzés; szórakoztatás; sport- és kulturális tevékenységek.
42 Tudományos és műszaki szolgáltatások, valamint az idetartozó tervezői és kutatói tevékenység; ipari elemző és kutató szolgáltatások; számítástechnikai hardver- és szoftvertervezés és -fejlesztés; jogi szolgáltatások.

---

**(210) M 05 02585** **(220) 2005.08.04.**
(731) MTM-SBS Televízió Részvénytársaság, Budapest (HU)
(740) dr. Gedey Gábor ügyvéd, Budapest
**(546)**

(511) 9 Tudományos célra szolgáló, tengerészeti, földmérő, villamos, fényképészeti, mozgóképi, optikai, súlymérő, egyéb mérő-, jelző-, ellenőrző (felügyeleti), életmentő és oktatóberendezések és felszerelések; hangok vagy képek rögzítésére, továbbítására, másolására szolgáló készülékek; mágneses adathordozók, hanglemezek; automata árueloszto berendezések és szerkezetek érmebedobással működő készülékekhez; regiszteres pénztárgépek, számológépek, adatfeldolgozó berendezések és számítógépek; tűzoltó készülékek.
16 Papír, karton és ezen anyagokból készült termékek, amelyek nem tartoznak más osztályokba; nyomdaipari termékek; könyvkötészeti anyagok; fényképek; papíripari cikkek, papíripari vagy háztartási ragasztóanyagok; anyagok művészek részére; ecsetek; írógépek és irodai cikkek (bútorok kivételével); tanítási és oktatási anyagok (készülékek kivételével); csomagolásra szolgáló műanyagok (amelyek nem tartoznak más osztályokba); nyomdabetűk; klisék.
21 Eszközök, edények és tartályok háztartási és konyhai célokra (nem nemesfémből és nem nemesfém bevonattal); fésűk és szivacsok; kefék (az ecsetek kivételével); kefegyártáshoz használt anyagok; takarítóeszközök; vasforgács; nyers vagy félig megmunkált üveg (kivéve az építéshez használt üveget); üveg-, porcelán- és fajanszáruk, amelyek nem tartoznak más osztályokba.
25 Ruházati cikkek, cipők, kalapáruk.
28 Játékok, játékszerek; testnevelési és sportcikkek, amelyek nem tartoznak más osztályokba; karácsonyfadíszek.
35 Reklámozás; kereskedelmi ügyletek; kereskedelmi adminisztráció; irodai munkák.
38 Távközlés.
41 Nevelés; szakmai képzés; szórakoztatás; sport- és kulturális tevékenységek.
42 Tudományos és műszaki szolgáltatások, valamint az idetartozó tervezői és kutatói tevékenység; ipari elemző és kutató szolgáltatások; számítástechnikai hardver- és szoftvertervezés és -fejlesztés; jogi szolgáltatások.

---

**(210) M 05 02638** **(220) 2005.08.11.**
(731) Kovács András István, Budapest (HU); Ipacs Zsolt, Budaörs (HU)
**(541) TONELLA Bormagazin**
(511) 16 Papír, karton és ezen anyagokból készült termékek, amelyek nem tartoznak más osztályokba; nyomdaipari termékek; könyvkötészeti anyagok; fényképek; papíripari cikkek, papíripari vagy háztartási ragasztóanyagok; anyagok művészek részére; ecsetek; írógépek és irodai cikkek (bútorok kivételével); tanítási és oktatási anyagok (készülékek kivételével); csomagolásra szolgáló műanyagok (amelyek nem tartoznak más osztályokba); nyomdabetűk; klisék.
41 Nevelés; szakmai képzés; szórakoztatás; sport- és kulturális tevékenységek.

---

**(210) M 05 02639** **(220) 2005.08.11.**
(731) OMV Hungária Kft., Budapest (HU)
(740) dr. Ujjady Zsolt, Burai-Kovács és Partnerei Ügyvédi Iroda, Budapest
**(541) Mozgásban tart. OMV**
(511) 4 Ipari olajok és zsírok; kenőanyagok; porfelszívó, portalanító és porlekötő termékek; tüzelőanyagok (beleértve a motorbenzineket) és világítóanyagok; viaszgyertyák, gyertyabelek.
25 Ruházati cikkek, cipők, kalapáruk.
28 Játékok, játékszerek; testnevelési és sportcikkek, amelyek nem tartoznak más osztályokba.
30 Kávé, tea, kakaó, cukor, rizs, kávépótló szerek; lisztek és más gabonakészítmények, kenyér, péksütemények és cukrászsütemények, fagylaltok; méz, sütőporok; só, mustár; ecet, fűszeres mártások; fűszerek; jég.
32 Sörök; ásványvizek, szénsavas vizek és egyéb alkoholmentes italok; gyümölcsitalok és gyümölcslevek; szörpök és más készítmények italokhoz.
33 Alkoholtartalmú italok (a sörök kivételével).
35 Reklámozás; kereskedelmi ügyletek; kereskedelmi adminisztráció; irodai munkák.
41 Nevelés; szakmai képzés; szórakoztatás; sport- és kulturális tevékenységek.
43 Vendéglátás (élelmezés).

**(210) M 05 02640** **(220) 2005.08.11.**
(731) OMV Hungária Kft., Budapest (HU)
(740) dr. Ujjady Zsolt, Burai-Kovács és Partnerei Ügyvédi Iroda, Budapest
**(546)**

(511) 4 Ipari olajok és zsírok; kenőanyagok; porfelszívó, portalanító és porlekötő termékek; tüzelőanyagok (beleértve a motorbenzineket) és világítóanyagok; viaszgyertyák, gyertyabelek.
25 Ruházati cikkek, cipők, kalapáruk.
28 Játékok, játékszerek; testnevelési és sportcikkek, amelyek nem tartoznak más osztályokba.
30 Kávé, tea, kakaó, cukor, rizs, kávépótló szerek; lisztek és más gabonakészítmények, kenyér, péksütemények és cukrászsütemények, fagylaltok; méz, sütőporok; só, mustár; ecet, fűszeres mártások; fűszerek; jég.
32 Sörök; ásványvizek, szénsavas vizek és egyéb alkoholmentes italok; gyümölcsitalok és gyümölcslevek; szörpök és más készítmények italokhoz.
33 Alkoholtartalmú italok (a sörök kivételével).
35 Reklámozás; kereskedelmi ügyletek; kereskedelmi adminisztráció; irodai munkák.
41 Nevelés; szakmai képzés; szórakoztatás; sport- és kulturális tevékenységek.
43 Vendéglátás (élelmezés).

---

**(210) M 05 02645** **(220) 2005.08.11.**
(731) Etienne Jonathan David Samin, Budapest (HU)
**(546)**

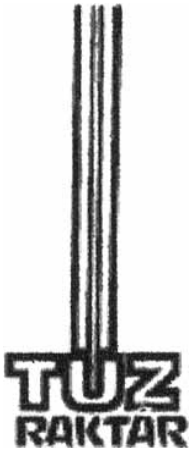


(511) 43 Vendéglátási (élelmezési) szolgáltatások; ideiglenes szállásadás; bár (szolgáltatások); gyorséttermek; helyfoglalás panziókban; helyfoglalás szállodákban; hordozható épületek bérlete; kantinok, büfék, étkezdék; kávéházak; motelek; nyugdíjasotthonok; óvodák; panziók; rendezvényhez termek kölcsönzése; sátrak kölcsönzése; szálláshely lefoglalása (időleges); szállásügynökségek (szállodák, panziók); szállodai szolgáltatások; székek, asztalok, asztalterítők, üvegáruk kölcsönzése; táborhelyek hasznosítása; turistaházak; vendéglátóipar; állatpanziók; átmeneti szállások bérlete; étkezdék; éttermek; önkiszolgáló éttermek; üdülőtáborok szolgáltatásai (szállásadás).

---

**(210) M 05 02647** **(220) 2005.08.11.**
(731) FVM Képzési és Szaktanácsadási Intézet, Budapest (HU); A.P.T.O. Bt. (Adó, Pénzügyi Tanácsadó és Oktató Betéti Társaság), Keszthely (HU)
**(541) AgráSz**
(511) 42 Számítógépszoftver.

---

**(210) M 05 02648** **(220) 2005.08.11.**
(731) Gazdafi István, Miskolc (HU)
**(546)**

(511) 9 Tudományos célra szolgáló, tengerészeti, földmérő, villamos, fényképészeti, mozgóképi, optikai, súlymérő, egyéb mérő-, jelző-, ellenőrző (felügyeleti), életmentő és oktatóberendezések és felszerelések; hangok vagy képek rögzítésére, továbbítására, másolására szolgáló készülékek; mágneses adathordozók, hanglemezek; automata áruelosztó berendezések és szerkezetek érmebedobással működő készülékekhez; regiszteres pénztárgépek, számológépek, adatfeldolgozó berendezések és számítógépek; tűzoltó készülékek.

---

**(210) M 05 02653** **(220) 2005.08.11.**
(731) SANOFI-AVENTIS, Paris (FR)
(740) dr. Szigeti Éva, DANUBIA Szabadalmi és Védjegy Iroda Kft., Budapest
**(546)**

(511) 5 Gyógyszerészeti készítmények, diétás anyagok gyógyászati használatra, vitaminok.

---

**(210) M 05 02654** **(220) 2005.08.11.**
(731) SANOFI-AVENTIS, Paris (FR)
(740) dr. Szigeti Éva, DANUBIA Szabadalmi és Védjegy Iroda Kft., Budapest
**(546)**

(511) 5 Gyógyszerészeti készítmények, diétás anyagok gyógyászati használatra, vitaminok.

---

**(210) M 05 02658** **(220) 2005.08.11.**
(731) Mittal Steel Technologies Limited, Port Louis (MU)
(300) 2385750 2005.03.01. GB
(740) dr. Szamosi Katalin, S.B.G. & K. Budapesti Ügyvédi Iroda, Budapest
**(541) MITTAL**
(511) 39 Tengeri és légi közlekedési eszközök bérbeadása; ércek, fémek és fémötvözetek raktározása; minden egyéb a 39. osztályba tartozó szolgáltatás.

---

**(210) M 05 02742** **(220) 2005.08.23.**
(731) Hégető Honorka Alapítvány, Budapest (HU)
**(541) Hégető Honorka Díj**
(511) 9 Tudományos célra szolgáló, tengerészeti, földmérő, villamos, fényképészeti, mozgóképi, optikai, súlymérő, egyéb mérő-, jelző-, ellenőrző (felügyeleti), életmentő és oktatóberendezések és felszerelések; hangok vagy képek rögzítésére, továbbítására, másolására szolgáló készülékek; mágneses adathordozók, hanglemezek; automata árulosztó berendezések és szerkezetek érmebedobással működő készülékekhez; regiszteres pénztárgépek, számológépek, adatfeldolgozó berendezések és számítógépek; tűzoltó készülékek.
16 Papír, karton és ezen anyagokból készült termékek, amelyek nem tartoznak más osztályokba; nyomdaipari termékek; könyvkötészeti anyagok; fényképek; papíripari cikkek, papíripari vagy háztartási ragasztóanyagok; anyagok művészek részére; ecsetek; írógépek és irodai cikkek (bútorok kivételével); tanítási és oktatási anyagok (készülékek kivételével); csomagolásra szolgáló műanyagok (amelyek nem tartoznak más osztályokba); nyomdabetűk; klisék.
35 Reklámozás; kereskedelmi ügyletek; kereskedelmi adminisztráció; irodai munkák.
38 Távközlés.
41 Nevelés; szakmai képzés; szórakoztatás; sport- és kulturális tevékenységek.
42 Tudományos és műszaki szolgáltatások, valamint az idetartozó tervezői és kutatói tevékenység; ipari elemző és kutató szolgáltatások; számítástechnikai hardver- és szoftvertervezés és -fejlesztés; jogi szolgáltatások.

---

**(210) M 05 02744** **(220) 2005.08.23.**
(731) MART Épületgépészeti Nagykereskedő Kft., Dunakeszi (HU)
(740) dr. Gedeon Sándor, Pintz és Társai Szabadalmi és Védjegy Iroda 1. sz. aliroda, Budapest
**(546)**

(511) 1 Ipari vegyi termékek, főleg vízlágyító és vízkő-eltávolító készítmények, nem ipari célokra; zsírtalanító, olajleválasztó termékek gyártási eljárások során való alkalmazásra.
3 Tisztítószerek, főleg nem gyártás során használatos zsírtalanítószerek.
6 Fémcsövek, főleg acélcsövek, acélcső idomok, karimák, csavarok, csőszerelvények; öntöttvas, főleg temperöntvények; csövek és csővezeték idomok fémből, főleg rézből; forracélcsövek; csőbilincsek; szelepek fémből, főleg pillangószelepek; tolózárak; nyílászárók, nyílászáró szerelvények fémből; fémcsövek, idomok és szerelvények uszodákhoz, élményfürdőkhöz, strandokhoz.
7 Forrcsövek, -idomok, -karimák; szerszámok (géprészek).
8 Kéziszerszámok, főleg kézzel működtethető kéziszerszámok.
9 Termosztátok, főleg keverőtermosztátok; szivattyúk, főleg keringtetőszivattyúk; védőhálók, főleg erózióvédő hálók; villamos berendezések és felszerelések, főleg kisfeszültségű berendezések, szekrények, dobozok, sorkapcsolók, frekvenciaváltók, automatika; villamos kábelek és vezetékek, védőcsövek, kábeltálcák, szerelvények és szerszámok kábelekhez és vezetékekhez; védőeszközök személyek balesetvédelmére; felületi- és szivárgóvíz elvezető berendezések; villamos installációs készülékek.
11 Szaniteráruk, főleg fürdőszoba-berendezések, fürdőkádak, zuhanytálcák, -falak, -fülkék, mosdókagylók, WC-kagylók, WC-vízöblítők, fürdőszobai szerelvények; vízmelegítők, csapok, csaptelepek, mosogatók, kiöntők; fűtéstechnika, főleg fűtőberendezések, fűtőkazánok, hőszivattyúk, -cserélők, kazánok, kazántartozékok, fűtőtestek, padlófűtés; fűtési szerelvények, fűtési csővezeték szegélyek; fogyasztói vízellátó és vízvezeték berendezések, meleg vizes fűtőberendezések; bojlerek; csövek; fűtőberendezések, -készülékek, -szerelvények, főleg távfűtő rendszerekhez; világítástechnikai berendezések és készülékek egészségügyi berendezések részére; hűtőberendezések; fogyasztói vízvezetékrendszerek; csapok, főleg golyóscsapok; csapok csatornahálózatokhoz; szabályozó és biztonsági tartozékok gázvezetékekhez, vízszolgáltató berendezésekhez, vízvezetékekhez; fogyasztói gázhálózatrendszerek, főleg gázleágaztató rendszerek és szerelvények, gázcsövek, -szerelvények és -készülékek, főleg gázkazánok, gázbojlerek, gáztűzhelyek; klimaberendezések; klimarendszerek; légfűtő berendezések; szellőzőberendezések és elemeik; tűzcsapok, házak tűzvédelmi eszközei, csapszekrények, házon belüli speciális csatlakozók.
17 Tömítések; szigetelőanyagok; nyílászárók, nyílászáró szerelvények műanyagból; műanyag csövek, idomok és szerelvények uszodákhoz, élményfürdőkhöz, strandokhoz; csövek, cső-szerelvények, -idomok műanyagból, főleg előszigetelve távfűtési célokra és sűrítettlevegő rendszerek részére; szennyezésgátló berendezések, főleg zsír-, olaj- és iszapleválasztó berendezések.
19 Gáz-, víz-, szennyvíz vezetékek nem fémből, nyílászárók nem fémből.
20 Fürdőszobabútorok, főleg tükrösszekrények; szelepek nem fémből.
35 Kereskedelmi ügyletek, főleg szanitertechnikai, fűtéstechnikai, klíma- és légtechnikai termékekkel, csövekkel, ipari szerelvényekkel, mélyépítési termékekkel, rögzítéstechnikai termékekkel és szerszámokkal kapcsolatos kereskedelmi ügyletek.

---

**(210) M 05 02746** **(220) 2005.08.23.**
(731) Hungarotrafik Kft., Gyöngyös (HU)
**(546)**

(511) 43 Vendéglátási (élelmezési) szolgáltatások; ideiglenes szállásadás; kávéházak; vendéglátóipar.

---

**(210) M 05 02747** **(220) 2005.08.23.**
(731) Hungexpo Vásár és Reklám Rt., Budapest (HU)
(740) dr. Molnár Erika, Dr. Molnár Erika Erzsébet Ügyvédi Iroda, Budapest
**(546)**

(511) 35 Reklámozás; kereskedelmi ügyletek; kereskedelmi adminisztráció; irodai munkák.
41 Nevelés; szakmai képzés; szórakoztatás; és kulturális tevékenység.

**(210) M 05 02748** **(220) 2005.08.23.**
(731) Qiu Wei Juan, Budapest (HU)
**(546)**

(511) 25 Ruházati cikkek, cipők, kalapáruk.

---

**(210) M 05 02756** **(220) 2005.08.23.**
(731) BONGRAIN S.A. (société anonyme), Viroflay (FR)
(740) dr. Vida Sándor, DANUBIA Szabadalmi és Védjegy Iroda Kft., Budapest
**(541) DERBY**
(511) 29 Hús, hal-, baromfi- és vadhús; húskivonatok, felvágottak, sonka, tojás, tej, sajt, növényi olajok és zsíradékok, krémek, valamint ezek kombinációjával készült kenhető, reszelhető, szeletelhető termékek.

---

**(210) M 05 02750** **(220) 2005.08.23.**
(731) FADESA Hungaria Ingatlanfejlesztő Részvénytársaság, Budapest (HU)
(740) dr. Jambrik Gergely, Oppenheim és Társai Freshfields Bruckhaus Deringer Ügyvédi Iroda, Budapest
**(546)**

(511) 35 Reklámozás; kereskedelmi ügyletek; kereskedelmi adminisztráció; irodai munkák.
36 Pénzügyi ügyletek; ingatlanügyletek.
37 Építkezés; javítás; szerelési szolgáltatások.

---

**(210) M 05 02751** **(220) 2005.08.23.**
(731) FADESA Hungaria Ingatlanfejlesztő Részvénytársaság, Budapest (HU)
(740) dr. Jambrik Gergely, Oppenheim és Társai Freshfields Bruckhaus Deringer Ügyvédi Iroda, Budapest
**(541) CENTRAL PASSAGE BUDAPEST**
(511) 35 Reklámozás; kereskedelmi ügyletek; kereskedelmi adminisztráció; irodai munkák.
36 Pénzügyi ügyletek; ingatlanügyletek.
37 Építkezés; javítás; szerelési szolgáltatások.

---

**(210) M 05 02752** **(220) 2005.08.23.**
(731) Dunlop International Limited, Birmingham (GB)
(740) dr. Sasvári Gabriella, S.B.G. & K. Szabadalmi Ügyvivői Iroda, Budapest
**(541) DUNLOP**
(511) 1 Gumioldatok, természetes és szintetikus latexvegyületek, tömítő- és szigetelőanyagok, ragasztók; gépjárműabroncsok kenésére szolgáló vegyipari készítmények; gyártásban használatos polimer emulziók; ebbe az osztályba tartozó ragasztóanyagok; ebbe az osztályba tartozó membránok.
2 Festékek gépjárművek köpenyperemeihez és abroncsaihoz; védőbevonatok (festék vagy egyéb formában), beleértve a gépjárműveken vagy azokkal kapcsolatban használatosakat; festékek gépjárművekhez; festékek különféle felhasználásra; ebbe az osztályba tartozó tömítő- és szigetelőanyagok; kittek.
16 Ragasztók; háztartásban és papíriparban használatos kémiai kötőszerek.
17 Az ebbe az osztályba tartozó csomagoló-, tömítő- és szigetelőanyagok; az ebbe az osztályba tartozó kötőanyagok és szerek; az idetartozó membránok.
19 Habarcsok, vakolatok, beleértve a kötővakolatot és -habarcsot, simítóanyagok; aljzatborító anyagok és építőanyagok.

---

**(210) M 05 02755** **(220) 2005.08.23.**
(731) BONGRAIN S.A. (société anonyme), Viroflay (FR)
(740) dr. Vida Sándor, DANUBIA Szabadalmi és Védjegy Iroda Kft., Budapest
**(541) KARAVÁN**
(511) 29 Hús, hal-, baromfi- és vadhús; húskivonatok, felvágottak, sonka, tojás, tej, sajt, növényi olajok és zsíradékok, krémek, valamint ezek kombinációjával készült kenhető, reszelhető, szeletelhető termékek.

---

**(210) M 05 02757** **(220) 2005.08.23.**
(731) Doosan Infracore Co., Ltd., Dong-gu, Incheon (KR)
(740) dr. Szigeti Éva, DANUBIA Szabadalmi és Védjegy Iroda Kft., Budapest
**(546)**

(511) 7 Fémmegmunkáló gépek és szerszámok; bányagépek és készülékek; építőgépek és készülékek; ki- és berakodógépek és -készülékek; halászati gépek és eszközök; vegyi feldolgozógépek és -készülékek; textilipari gépek és készülékek; étel- vagy italfeldolgozó gépek és készülékek; fakitermelési, famegmunkáló vagy fűnérozó és rétegeltlemez-készítő gépek és készülékek; papírpép készítő, papírgyártó vagy papír megmunkáló gépek és készülékek; nyomda- vagy könyvkötő gépek és készülékek; varrógépek; mezőgazdasági gépek és eszközök; cipőkészítő gépek; bőrcserző gépek; dohányfeldolgozó gépek; üvegáru gyártó gépek és készülékek; festőgépek és készülékek; csomagoló- vagy kiszerelőgépek és készülékek; gépi meghajtású fazekaskorongok; műanyagfeldolgozó gépek és készülékek; félvezető gyártó gépek és rendszerek; gumiáru gyártó gépek és készülékek; kőmegmunkáló gépek és készülékek; nem elektromos erőgépek (nem szárazföldi járművek számára); sűrített levegővel működő vagy hidraulikus gépek és eszközök; ragasztószalag készítő gépek; automata bélyegzőgépek; mosogatógépek; elektromos viaszpolírozó gépek; mosógépek; porszívók; elektromos ételkeverő gépek; javító rögzítő gépek és készülékek; mechanikus parkolórendszerek; mosóberendezések járművekhez; fertőtlenítésre, rovarirtásra és szagtalanításra szolgáló motoros permetezők (nem mezőgazdasági használatra); gépalkatrészek (nem szárazföldi járművek számára); fűnyíró gépek; elektromosan működtethető függönyhúzó készülékek; hulladéktömörítő gépek és készülékek; hulladékaprító gépek; indítóberendezések motorokhoz és hajtóművekhez; váltakozó áramú motorok és egyenáramú motorok (nem tartoznak bele a szárazföldi járművek motorjai, azonban beletartoznak bármely váltakozó áramú motor és egyenáramú motor részei); váltakozó áram generátorok (szinkrongenerátorok); egyenáram generátorok; dinamókefék.

---

**(210) M 05 02758** **(220) 2005.08.23.**
(731) Doosan Infracore Co., Ltd., Dong-gu, Incheon (KR)
(740) dr. Szigeti Éva, DANUBIA Szabadalmi és Védjegy Iroda Kft., Budapest

**(546)**

(511) 12 Kötélpályák áru- vagy szállítmánymozgatáshoz; kirakodó kocsi-buktatók (vasúti tehervagonok lejtéséhez); csilletolók; csillekiemelők; traktorok; nem elektromos erőgépek szárazföldi járművek számára; ejtőernyők; lopásgátló riasztók járművekhez; tolókocsik; váltakozó áramú motorok és egyenáramú motorok szárazföldi járművek számára (nem tartoznak bele ezek részei); vízi járművek és ezek részei és alkatrészei; repülőgépek és ezek részei és alkatrészei; vasúti gördülőállomány, valamint ezek részei és alkatrészei; gépjárművek, valamint ezek részei és alkatrészei; kétkerekű motoros járművek; kerékpárok, valamint ezek részei és alkatrészei; babakocsik; riksák; szánok és szántalpak; talicskák/taligák; kétkerekű kocsik; ló vontatta járművek; kerékpár utánfutók (hátsó kocsik); gumi tapadókorongok tömlők vagy gumiabroncs javítására.

---

**(210) M 05 03403** **(220) 2005.10.20.**
(731) COMERCIAL MASOLIVER, S.A., Begudá (Girona) (ES)
(740) dr. Szigeti Éva, DANUBIA Szabadalmi és Védjegy Iroda Kft., Budapest
**(541) RON VARADERO**
(511) 33 Alkoholtartalmú italok (a sörök kivételével).

---

**(210) M 05 03404** **(220) 2005.10.20.**
(731) Gerot Pharmazeutika Gesellschaft m.b.H., Wien (AT)
(740) dr. Szamosi Katalin, S.B.G. & K. Budapesti Ügyvédi Iroda, Budapest
**(541) GEROPROSTAN**
(511) 5 Gyógyszerészeti és állatgyógyászati készítmények; egészségügyi készítmények gyógyászati használatra; diétás anyagok gyógyászati használatra, bébiételek; tapaszok, kötszeranyagok; fogtömő anyagok és fogászati mintázó anyagok; fertőtlenítőszerek; kártékony állatok irtására szolgáló készítmények; gombaölő szerek (fungicidek), gyomirtó szerek (herbicidek).

---

**(210) M 05 03405** **(220) 2005.10.20.**
(731) WALMARK, a.s., Trinec (CZ)
(740) dr. Sasvári Gabriella, S.B.G. & K. Budapesti Ügyvédi Iroda, Budapest
**(541) Walmark - egészség az egész családnak**
(511) 5 Gyógyszerészeti készítmények, vitaminok, ásványi anyagok és nyomelemek, diétás és erősítő készítmények és gyógyszerek humán célra, szirupok gyógyszerészeti célra, gyógynövénykivonatok, vitaminokat, ásványi anyagokat, nyomelemeket és gyógynövénykivonatokat tartalmazó kevert készítmények gyógyászati célra, vitaminokkal vagy ásványi anyagokkal, vagy nyomelemekkel gazdagított étrend-kiegészítők gyógyszerészeti célra, vitaminkészítmények, vitamin- és multivitamin készítmények, ásványi anyagok és többféle ásványi anyagot tartalmazó készítmények, gyógyteák, gyógynövények gyógyászati használatra, gyógyászati kiegészítőkkel készült gyógyhatású cukorkák vagy pasztillák vagy tabletták, vagy rágógumik gyógyászati célra, gyógyászati célra alkalmazott diétás anyagok, gyógyászati célra alkalmazott ásványvizek és diétás italok, diétás ételkészítmények gyógyászati célra, táplálkozási adalékanyagok gyógyászati célra, fehérje tartalmú készítmények és élelmiszerek gyógyászati célra, balzsamok, krémek és kenőcsök gyógyászati célra, vegyi készítmények gyógyászati célra, gyógyhatású olajok és zsírok gyógyászati célra, sók gyógyászati célra, tinktúrák gyógyászati célra, gyógynövénykivonatok vagy szirupok, ásványi és vitamintáplálék koncentrált formában, proteinkoncentrátumok táplálékkiegészítőkként, élesztő gyógyászati célra, táplálékkiegészítők gyógyászati célra, táplálkozási adalékanyagok és diétás készítmények gyógyászati célra a napi táplálék helyettesítésére (beleértve fitneszkészítményeket is) instant élelmiszerekként vagy különösen tejport, vagy állati vagy növényi proteint tartalmazó és vitaminokkal, vagy ásványi anyagokkal vagy nyomelemekkel, vagy cukorral dúsított külön keverékként.

29 Nem gyógyászati célra alkalmazott és állati eredetű anyagokat tartalmazó táplálékkiegészítők, melyek ebbe az osztályba tartoznak, humán fogyasztásra szánt protein, proteintermékek és készítmények táplálkozási célra, készítmények táplálkozási célra sportolók és magas energiafogyasztású egyének számára, zselatin, zselatintermékek és készítmények táplálkozási célra, ehető zsírok, ehető olajok, algakivonatok táplálkozási célra, készítmények táplálkozási célra a napi táplálék kiegészítéseként főleg tejporból vagy állati eredetű proteinből, vagy növényi proteinből vitaminok vagy ásványi anyagok, vagy nyomelemek vagy cukor, tej, tejtermékek, joghurtok, konzerv gyümölcsök és zöldségek, gyümölcs- vagy zöldségszeletek, főzött gyümölcsök és zöldségek vagy tartósított gyümölcsök, vagy savanyúságok, levesek, erőlevesek.

30 Nem gyógyhatású, növényi alapú anyagokat tartalmazó táplálékkiegészítők, melyek ebbe az osztályba tartoznak, cukrot tartalmazó cukrászkészítmények, rágógumi, édességek, jégkrém, sütőipari termékek, tésztafélék, kakaó, kávé, tea, csokoládé, csokoládéval készült italok, teával készült italok, kávé és kakaó, gabona alapú élelmiszerek humán fogyasztásra, tészták, müzli, méz, propolisz humán fogyasztásra.

---

**(210) M 05 03406** **(220) 2005.10.20.**
(731) Sweet Point Édesipari Kft., Dunakeszi (HU)
(740) Mészárosné Dónusz Katalin, S.B.G. & K. Szabadalmi Ügyvivői Iroda, Budapest
**(541) Ételed az életed**
(511) 30 Különféle édesipari termékek.

---

**(210) M 05 03409** **(220) 2005.10.21.**
(731) Axel Springer-Budapest Korlátolt Felelősségű Társaság, Budapest (HU)
(740) dr. Sarkady Ildikó, Dr. Sarkady Ildikó Ügyvédi Iroda, Budapest
**(541) Képes TVR**
(511) 16 Papír, karton és ezen anyagokból készült termékek, amelyek nem tartoznak más osztályokba; könyvkötészeti anyagok; fényképek; papíripari cikkek, papíripari vagy háztartási ragasztóanyagok; anyagok művészek részére; ecsetek; írógépek és irodai cikkek (bútorok kivételével); tanítási és oktatási anyagok (készülékek kivételével); csomagolásra szolgáló műanyagok (amelyek nem tartoznak más osztályokba); nyomdabetűk; klisék.

35 Hirdetés, propaganda- és reklámtevékenység, reklámszolgálat, kereskedelmi célú kiállításszervezés, piackutatás, reklám- és propagandaanyag tervezése és készítése, reklámanyagok sokszorosítása és terjesztése, szervezeti tanácsadás, ellenőrzés, irányítás, felügyelet.

41 Újságok, hetilapok, folyóiratok, évkönyvek és eseti lapok kiadása; könyv- és zeneműkiadás; hang- és videofelvételek és filmek gyártása, ezek kölcsönzése és bérbeadása; nevelés; oktatás; szórakoztatás; sport- és kulturális tevékenységek.

---

**(210) M 05 03410** **(220) 2005.10.21.**
(731) Biczi és Tuzson Ügyvédi Iroda, Budapest (HU)
**(541) Biczi és Tuzson Ügyvédi Iroda**
(511) 42 Tudományos és műszaki szolgáltatások, valamint az idetartozó tervezői és kutatói tevékenység; ipari elemző és kutató szolgáltatások; számítástechnikai hardver- és szoftvertervezés és -fejlesztés; jogi szolgáltatások; jogi kutatás; jogi szolgáltatások; iparjogvédelmi tanácsadás; szerzői jogok kezelése.

---

**(210) M 05 03525** **(220) 2005.11.03.**
(731) Palatin Károly, Sopron (HU)
**(541) KÉKA GALÉRIA**
(511) 38 Távközlés.
40 Anyagmegmunkálás.
45 Mások által egyéni igényeknek megfelelően nyújtott személyes és társadalmi jellegű szolgáltatások; biztonsági szolgáltatások személyek és vagyontárgyak védelmére.

---

**(210) M 05 03526** **(220) 2005.11.03.**
(731) Bongrain S.A. (société anonyme), Viroflay (FR)
(740) dr. Vida Sándor, DANUBIA Szabadalmi és Védjegy Iroda Kft., Budapest
**(546)**

(511) 29 Tej, sajt, tejszín, vaj, sajtmártás, étkezési olajok és zsírok.

---

**(210) M 05 03528** **(220) 2005.11.03.**
(731) Animation Investment Inc. (California államban bejegyzett cég), Culver City, California (US)
(740) dr. Szigeti Éva, DANUBIA Szabadalmi és Védjegy Iroda Kft., Budapest
**(541) ANIMAX**
(511) 38 Kábel- és műholdas televíziós műsorszórás animációs műsorok vonatkozásában.

---

**(210) M 05 03530** **(220) 2005.11.04.**
(731) Magyar Könyvklub Rt., Budapest (HU)
(740) dr. Gulya Zsuzsanna ügyvéd, Budapest
**(541) ALEXANDRA KÖNYVKLUB**
(511) 16 Papír, karton és ezen anyagokból készült termékek, amelyek nem tartoznak más osztályokba; nyomdaipari termékek; könyvkötészeti anyagok; fényképek; papíripari cikkek; papíripari vagy háztartási ragasztóanyagok; anyagok művészek részére; ecsetek; írógépek és irodai cikkek (bútorok kivételével); tanítási és oktatási anyagok (készülékek kivételével); csomagolásra szolgáló műanyagok (amelyek nem tartoznak más osztályokba); nyomdabetűk; klisék.

---

**(210) M 05 03531** **(220) 2005.11.04.**
(731) Szeidl Ágnes, Budapest (HU); Horváth Judit, Budapest (HU)
(740) dr. Szeidlné dr. Németh Mariann ügyvéd, Budapest
**(546)**

(511) 41 Szakmai képzés; ezen belül: személyek, azaz a 2 bejelentő által emberek személyi képességeinek fejlesztésével kapcsolatos szolgáltatások; ezen belül: a toles nemzetközi közép és felsőfokú angol jogi nyelvvizsgára való felkészítés; a profex magyar akkreditált alsó, közép és felsőfokú angol jogi nyelvizsgára való felkészítés; a polgári jog (szerződések joga, gazdasági társaságok joga) angol nyelven történő oktatása; fordítási és tolmácsolási szolgáltatások; rövid intenzív nyelvi tréningek tartása; kifejezetten jogászok számára szintrehozó nyelvi kurzusok tartása.

---

**(210) M 05 03532** **(220) 2005.11.02.**
(731) The Monarch Beverage Company (Europe) Limited, Dublin (IE)
(740) dr. Gödölle István szabadalmi ügyvivő Gödölle, Kékes, Mészáros & Szabó Szabadalmi és Védjegy Iroda, Budapest
**(541) RUSH! ENERGY**
(511) 32 Engergiaitalok, gyümölcsitalok.

---

**(210) M 05 03540** **(220) 2005.11.04.**
(731) ÉLPAK Rt., Gyöngyös (HU)
**(541) ADRENALIN PARK**
(511) 41 Nevelés; szakmai képzés; szórakoztatás; sport- és kulturális tevékenységek.

---

**(210) M 05 03536** **(220) 2005.11.04.**
(731) RAMSYS Rt., Kecskemét (HU)
**(541) IG-REND**
(511) 9 Elektronikus adattárolók, (csip; kártya), olvasók, vezetékes/vezeték nélküli adattovábbító; képfeldolgozó rendszerek, vagyontárgyak (vagyoni értékű jogok); okmányok; bankjegyek eredetiségének, állapotának az ellenőrzése, vizsgálatára alkalmas, továbbá vagyonvédelmi és helymeghatározó eszközök, hardverek és szoftverek, elektronikus kártyarendszerek.
35 Jármű- és ingatlan-szakértői véleménynyújtás, gazdasági tanácsadás; becslések, ingatlan-, jármű forgalmi-kár-maradvány-értékének a becslése, szakértői tevékenység; üzleti információk, számítógépes vagyonvédelmi adatbázis szervezés, kezelés.
41 Vagyonvédelemmel, bűnmegelőzéssel kapcsolatos kiadványok, szakmai oktatás, távoktatás, gyakorlati képzés.
42 Gépjármű, okmány, bankjegy, vagyontárgyak műszaki eredet- és eredetiségvizsgálata, származásigazolás; eredet- és erdetiség igazoló tanúsítványok kiállítása, szakértői vélemények készítése, szaktanácsadás, állapotfelmérés.

---

**(210) M 05 03537** **(220) 2005.11.04.**
(731) MÁVAUT Javító, Szolgáltató és Kereskedelmi Kft., Celldömölk (HU)
**(546)**

(511) 39 Szállítás; áruk csomagolása és raktározása; utazásszervezés; autóbusz-közlekedés, garázsbérlet, gépkocsi-kölcsönzés, gépkocsival történő szállítás, gyorsszolgálat (üzenet és áru továbbítására).

---

**(210) M 05 02851** **(220) 2005.09.01.**
(731) BONGRAIN S.A. (société anonyme), Viroflay (FR)
(740) dr. Vida Sándor, DANUBIA Szabadalmi és Védjegy Iroda Kft., Budapest
**(546)**

(511) 29 Magyarországi eredetű, növényi zsírokat tartalmazó sajttermékek.

**(210) M 05 02852** **(220) 2005.09.01.**
(731) BONGRAIN S.A. (société anonyme), Viroflay (FR)
(740) dr. Vida Sándor, DANUBIA Szabadalmi és Védjegy Iroda Kft., Budapest
**(546)**

(511) 29 Magyarországi eredetű, növényi zsírokat tartalmazó sajttermékek.

---

**(210) M 05 02854** **(220) 2005.09.01.**
(731) BONGRAIN S.A. (société anonyme), Viroflay (FR)
(740) dr. Vida Sándor, DANUBIA Szabadalmi és Védjegy Iroda Kft., Budapest
**(546)**

(511) 29 Magyarországi eredetű, növényi zsírokat tartalmazó sajttermékek.

---

**(210) M 05 02855** **(220) 2005.09.01.**
(731) BONGRAIN S.A. (société anonyme), Viroflay (FR)
(740) dr. Vida Sándor, DANUBIA Szabadalmi és Védjegy Iroda Kft., Budapest
**(541) TIHANY CRÉME KRÉMSAJT**
(511) 29 Magyarországi eredetű, növényi zsírokat tartalmazó sajttermékek.

---

**(210) M 05 02789** **(220) 2005.08.26.**
(731) DEPAR-H Kft., Budapest (HU)
**(541) PIZSAMANIA**
(511) 25 Ruházati cikkek, cipők, kalapáruk.

---

**(210) M 05 03199** **(220) 2005.10.05.**
(731) Törley Pezsgőpincészet Kft., Balatonboglár (HU)
(740) dr. Kimmel József, Fazekas & Társai Ügyvédi Iroda, Budapest
**(546)**

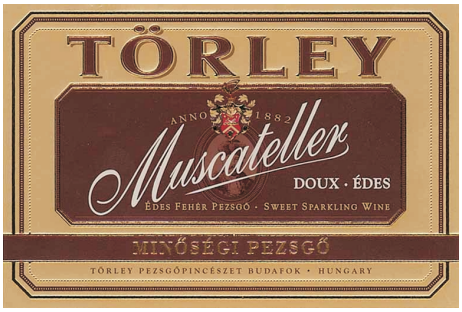


(511) 33 Pezsgők.

---

**(210) M 05 03200** **(220) 2005.10.05.**
(731) Törley Pezsgőpincészet Kft., Balatonboglár (HU)
(740) dr. Kimmel József, Fazekas & Társai Ügyvédi Iroda, Budapest
**(546)**

(511) 33 Pezsgők.

---

**(210) M 05 03201** **(220) 2005.10.05.**
(731) Törley Pezsgőpincészet Kft., Balatonboglár (HU)
(740) dr. Kimmel József, Fazekas & Társai Ügyvédi Iroda, Budapest
**(546)**

(511) 33 Pezsgők.

---

**(210) M 05 03202** **(220) 2005.10.05.**
(731) Törley Pezsgőpincészet Kft., Balatonboglár (HU)
(740) dr. Kimmel József, Fazekas & Társai Ügyvédi Iroda, Budapest
**(546)**

(511) 33 Pezsgők.

---

**(210) M 05 03203** **(220) 2005.10.05.**
(731) Törley Pezsgőpincészet Kft., Balatonboglár (HU)
(740) dr. Kimmel József, Fazekas & Társai Ügyvédi Iroda, Budapest
**(546)**

(511) 33 Pezsgők.

---

**(210) M 05 03204** **(220) 2005.10.05.**
(731) Törley Pezsgőpincészet Kft., Balatonboglár (HU)
(740) dr. Kimmel József, Fazekas & Társai Ügyvédi Iroda, Budapest
**(546)**

(511) 33 Pezsgők.

---

**(210) M 05 03205** **(220) 2005.10.05.**
(731) Törley Pezsgőpincészet Kft., Balatonboglár (HU)
(740) dr. Kimmel József, Fazekas & Társai Ügyvédi Iroda, Budapest
**(546)**

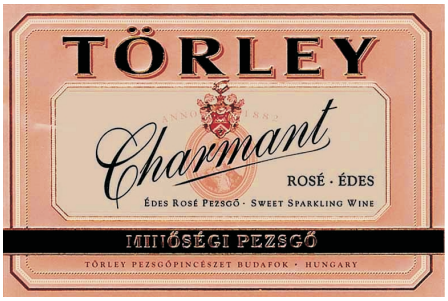


(511) 33 Pezsgők.

---

**(210) M 05 03681** **(220) 2005.11.17.**
(731) M-Ágnes Bt., Budapest (HU)
**(546)**

(511) 28 Játékok, játékszerek; testnevelési és sportcikkek, amelyek nem tartoznak más osztályokba.

---

**(210) M 05 03682** **(220) 2005.11.17.**
(731) M-Ágnes Bt., Budapest (HU)
**(541) DO CITY**
(511) 28 Játékok, játékszerek; testnevelési és sportcikkek, amelyek nem tartoznak más osztályokba.

---

**(210) M 05 02863** **(220) 2005.09.02.**
(731) Standard Snacks SRL, Bucuresti (RO)
(740) Kormos Ágnes egyén szabadalmi ügyvivő, Budapest
**(541) THAI-FUN**
(511) 30 Lisztek és más gabonakészítmények, kenyér, péksütemények és cukrászsütemények, különösen sima és vaniliás kekszek és sütemények.
35 Reklámozás; kereskedelmi ügyletek; kereskedelmi adminisztráció; irodai munkák.
39 Szállítás; áruk csomagolása és raktározása; utazásszervezés.

---

**(210) M 05 02865** **(220) 2005.09.02.**
(731) INTERMOBIL Trade Kereskedelmi, Szolgáltató és Tanácsadó Korlátolt Felelősségű Társaság, Budapest (HU)
(740) dr. Kovács Előd, Somogyi és Társa Ügyvédi Iroda, Budapest
**(541) HOP ON HOP OFF**
(511) 39 Szállítás; áruk csomagolása és raktározása; utazásszervezés, autóbusz-közlekedés, folyami szállítás, gépkocsikölcsönzés.
41 Nevelés; szakmai képzés; szórakoztatás; sport- és kulturális tevékenységek, fogadások tervezése (szórakoztatás).
43 Vendéglátási (élelmezési) szolgáltatások; ideiglenes szállásadás, szállásügynökségek (szállodák, panziók), vendéglátóipar.

---

**(210) M 05 02870** **(220) 2005.09.02.**
(731) MASPEX OLYMPOS Üdítőital Gyártó Kft., Nyárlőrinc (HU)
**(541) FIONA**
(511) 29 Burgonyaszirom, dzsemek, almapüré, joghurtok, vaj, kompótok, paradicsompüré, lekvár, margarin, gyümölcspép, tejes italok, tejtermékek, tej, fagyasztott gyümölcsök, feldolgozott földimogyoró, kandírozott gyümölcsök, gyümölcskonzervek, tartósított gyümölcsök, cukrozott gyümölcsök, gyümölcsszeletek, gyümölcskocsonya (zselé), gyümölcssaláták, gyümölcshéj, pikkalilli, paradicsomlé (főzéshez), mazsola, tartósított zöldségek, zöldségkonzervek, szárított zöldségek, zöldségsaláták, levesek.
30 Piskóták, briós, kenyér, malomipari termékek, sütemények, rizsből készült sütemény, cukorkaáruk, csokoládé, csokoládé alapú italok, gyümölcskocsonya, zselé (cukrászáru), rágógumi nem gyógyászati célra, aprósütemények, teasütemények, tea, tea alapú italok, kakaó, kakaó alapú italok, kakaós termékek, búzadara, kávé, kávé alapú italok, növényi készítmények pótkávéként való használatra, pattogatott kukorica, kukoricaliszt, fagylalt, jégkrém, makaróni, metélt tészta, nudli, galuska, búzaliszt, méz, müzli, kávé tejjel, kakaó tejesital, amerikai mogyorós készítmények, mézeskalács, ravioli, zabpehely, gabonapelyhek, müzliszeletek, liszttartalmú ételek, fűszerek, pudingok, tavaszi tekercs, rizs, édesítőszerek, salátaöntetek, desszertöntetek, kétszersültek, kekszek, pótkávé, cukrászsütemények, gabonakészítmények, gofri.
32 Alkoholmentes italok, alkoholmentes gyümölcskivonatok, eszenciák italok előállításához, szódavizek, vizek, italok, almalevek, alkoholmentes koktélok, limonádék, készítmények likőrök előállításához, ásványvizek, készítmények italok előállításához, szörpök italokhoz, porok szénsavas italokhoz, izotóniás italok, tejsavó alapú italok, gyümölcsnektárok, alkoholmentes gyümölcsitalok, pasztillák szénsavas italokhoz, gyümölcslevek, gyümölcsitalok, szénsavas gyümölcsitalok, paradicsomlevek (italok), zöldséglevek (italok).

---

**(210) M 05 02872** **(220) 2005.09.02.**
(731) Ssangyong Motor Company, Pyungtaek-si, Kyungki-do (KR)
(740) dr. Szigeti Éva, DANUBIA Szabadalmi és Védjegy Iroda Kft., Budapest
**(541) ACTYON**
(511) 12 Sportfurgonok, többrendeltetésű járművek, buszok, kisteherautók, billenő rakfelületű gépkocsik, tehergépjárművek, személygépkocsik, sportautók, versenyautók, motorkerékpárok, utánfutók, kamionok, járműkerekek, traktorok mezőgazdasági célra, valamint ezek 12. áruosztályba tartozó részei és tartozékai.

---

**(210) M 05 03081** **(220) 2005.09.22.**
(731) Automobiles Citron, 75835 Paris Cedex 17 (FR)
(740) dr. Sasvári Gabriella, S.B.G. & K. Budapesti Ügyvédi Iroda, Budapest
**(541) Citron Collection**
(511) 12 Járművek; szárazföldi, légi vagy vízi közlekedési eszközök; gépjárművek, sebességváltó szekrények, karosszériaszerkezetek, karosszériák, kormányrudazat, gépjárművek kormányzása, felfüggesztések és csapok, kormányművek, szervokormányok, kor-

mányoszlopok, felfüggesztések, lengéscsillapítók, hajtóművek, fékek, kerekek, kerékabroncsok, keréktárcsák, pneumatikus gumiabroncsok, ülések, lopásgátló riasztóberendezések, kürtök, üléshuzatok, fejtámaszok járműülésekhez, biztonsági felszerelések, mint biztonsági övek és felfúvódó biztonság felszerelések, visszapillantó tükrök, kormánykerekek, vontatóhorgok, csomagtartók, ablaktörlők, borulásgátló csövek, védőrácsok, üzemanyag elfolyásgátlók, felütődésvédők, síléctartók, napernyők, ablakok.

---

**(210) M 05 03082** **(220) 2005.09.22.**
(731) Automobiles Citron, 75835 Paris Cedex 17 (FR)
(740) dr. Sasvári Gabriella, S.B.G. & K. Budapesti Ügyvédi Iroda, Budapest
**(541) Citron Spot**
(511) 12 Járművek; szárazföldi, légi vagy vízi közlekedési eszközök; gépjárművek, sebességváltó szekrények, karosszériaszerkezetek, karosszériák, kormányrudazat, gépjárművek kormányzása, felfüggesztések és csapok, kormányművek, szervokormányok, kormányoszlopok, felfüggesztések, lengéscsillapítók, hajtóművek, fékek, kerekek, kerékabroncsok, keréktárcsák, pneumatikus gumiabroncsok, ülések, lopásgátló riasztóberendezések, kürtök, üléshuzatok, fejtámaszok járműülésekhez, biztonsági felszerelések, mint biztonsági övek és felfúvódó biztonság felszerelések, visszapillantó tükrök, kormánykerekek, vontatóhorgok, csomagtartók, ablaktörlők, borulásgátló csövek, védőrácsok, üzemanyag elfolyásgátlók, felütődésvédők, síléctartók, napernyők, ablakok.

---

**(210) M 05 02873** **(220) 2005.09.02.**
(731) Ranbaxy Laboratories Limited, New Delhi (IN)
(740) dr. Sasvári Gabriella, S.B.G. & K. Szabadalmi Ügyvivői Iroda, Budapest
**(541) MELOBAX**
(511) 5 Gyógyszerészeti és gyógyhatású készítmények humán és állatgyógyászati célra.

---

**(210) M 05 03242** **(220) 2005.10.10.**
(731) BEL Syry Cesko, a.s., Zeletava (CZ)
(740) dr. Sasvári Gabriella, S.B.G. & K. Szabadalmi Ügyvivői Iroda, Budapest
**(541) SMETANITO**
(511) 29 Hús, hal-, baromfi- és vadhús; húskivonatok; tartósított, szárított és főzött gyümölcsök és zöldségek; zselék, lekvárok (dzsemek), kompótok; tojások, tej és tejtermékek; étkezési olajok és zsírok.

---

**(210) M 05 03247** **(220) 2005.11.07.**
(731) Re-Bat Kht., Szeged (HU)
(740) dr. Bródy János, Dr. Bródy Ügyvédi Iroda, Szeged
**(546)**

(511) 9 Szárazelemek, akkumulátorok.

---

**(210) M 05 03249** **(220) 2005.10.10.**
(731) BONGRAIN S.A. (société anonyme), Viroflay (FR)
(740) dr. Vida Sándor, DANUBIA Szabadalmi és Védjegy Iroda Kft., Budapest
**(541) LA FESTA**
(511) 29 Tej, sajt, tejtermékek és étkezési zsírok.

---

**(210) M 05 03250** **(220) 2005.10.10.**
(731) Castrol Limited, Swindon, Wiltshire (GB)
(740) dr. Sóvári Miklós, DANUBIA Szabadalmi és Védjegy Iroda Kft., Budapest
**(541) EDGE**
(511) 4 Ipari olajok és zsírok; kenőanyagok; kenőolajok és -zsírok; üzemanyagok; nem kémiai adalékok üzemanyagokhoz, kenőanyagokhoz és zsírokhoz; porelnyelő, porsikosító és porlekötő kompozíciók; világítóanyagok.

---

**(210) M 05 03251** **(220) 2005.10.10.**
(731) Rücker GmbH, Aurich (DE)
(740) dr. Vida Sándor, DANUBIA Szabadalmi és Védjegy Iroda Kft., Budapest
**(541) Trappistina**
(511) 29 Tej; tejtermékek, különösen vaj, sajt, sajtkészítmények, tejszín, joghurt, túró, kefir, magas tejtartalmú és nem alkoholos összetevőket tartalmazó tejes italok, tejpor étkezési célra; tojás; élelmiszer-készítmények sovány tejből, növényi zsír, sók és enzimek.

---

**(210) M 05 03257** **(220) 2005.10.10.**
(731) Zhou Haifeng, Budapest (HU)
(740) dr. Turcsány József, Turcsány és Kócza Ügyvédi Iroda, Budapest
**(546)**

(511) 25 Ruházati cikkek, cipők, kalapáruk.

---

**(210) M 05 03258** **(220) 2005.10.10.**
(731) Molnárné Biró Erzsébet, Őrbottyán (HU)
**(546)**

(511) 3 Fehérítőkészítmények és egyéb, mosásra szolgáló anyagok; tisztító-, fényesítő-, súroló- és csiszolószerek; szappanok; illatszerek, illóolajok, kozmetikai cikkek, hajmosó szerek; fogkrémek.
5 Gyógyszerészeti és egészségügyi termékek; gyógyászati használatra szolgáló készítmények és anyagok; egészségápolásra szolgáló termékek; antiszeptikus és fertőtlenítőkészítmények; bakterológiai, fungicid, biológiai és vegyi anyagok és készítmények; vitaminok és ásványianyag készítmények, ezek gyógynövényekkel adalékolt változatai; táplálékkiegészítő készítmények humán célokra és állatok részére; táplálékok orvosi használatra; csecsemőtáplálékok; tápanyagpótlók; inzulintermelést serkentő és/vagy befolyásoló gyógynövénytartalmú készítmények emberi és állatgyógyászati célokra; diétás termékek gyermekek és betegek részére.
30 Aprósütemények; cukrászati termékek; gabonafélékből készült ipari termékek, kekszek, mézeskalács, ostyák, pasztillák, pehely, porok süteményekhez; tea; liszt, dara és egyéb gabonakészítmények, kenyér, kétzsersültek, péksütemények, tészták; só, teától eltérő gyógynövényekkel és/vagy füszernövényekkel adalékolt sókeverékek és darakeverékek, ezekkel készült sütőipari készítmények; ízesítők és füszerek, élelmiszer-adalékok.

**(210) M 05 03342** **(220) 2005.10.17.**
(731) Szuperinfó Magyarország Országos Laphálózatszervező és Tanácsadó Korlátolt Felelősségű Társaság, Budapest (HU)
(740) dr. Csákay Zoltán, Csákay és Társai Ügyvédi Iroda, Budapest
**(546)**

(511) 16 Papír, karton és ezen anyagokból készült termékek, amelyek nem tartoznak más osztályokba; nyomdaipari termékek; könyvkötészeti anyagok; fényképek; papíripari cikkek, papíripari vagy háztartási ragasztóanyagok; anyagok művészek részére; ecsetek; írógépek és irodai cikkek (bútorok kivételével); tanítási és oktatási anyagok (készülékek kivételével); csomagolásra szolgáló műanyagok (amelyek nem tartoznak más osztályokba); nyomdabetűk; klisék.
35 Reklámozás; kereskedelmi ügyletek; kereskedelmi adminisztráció; irodai munkák.

---

**(210) M 05 03339** **(220) 2005.10.17.**
(731) WEEK-END BABY Kft., Budaörs (HU)
(740) dr. Réder Erika ügyvéd, Budaörs
**(546)**

(511) 25 Ruházati cikkek.

---

**(210) M 05 03340** **(220) 2005.10.17.**
(731) EUROPHARMA Hungária Rt., Budapest (HU)
(740) Várnai Anikó, INTERINNO Szabadalmi Iroda, Budapest
**(541) OILESSIMO**
(511) 29 Étkezési olajok.

---

**(210) M 05 03341** **(220) 2005.10.17.**
(731) EUROPHARMA Hungária Rt., Budapest (HU)
(740) Várnai Anikó, INTERINNO Szabadalmi Iroda, Budapest
**(541) OLAJESSIMO**
(511) 29 Étkezési olajok.

---

**(210) M 05 03343** **(220) 2005.10.17.**
(731) Szuperinfó Magyarország Kft., Budapest (HU)
(740) dr. Csákay Zoltán, Csákay és Társai Ügyvédi Iroda, Budapest
**(546)**

(511) 16 Papír, karton és ezen anyagokból készült termékek, amelyek nem tartoznak más osztályokba; nyomdaipari termékek; könyvkötészeti anyagok; fényképek; papíripari cikkek, papíripari vagy háztartási ragasztóanyagok; anyagok művészek részére; ecsetek; írógépek és irodai cikkek (bútorok kivételével); tanítási és oktatási anyagok (készülékek kivételével); csomagolásra szolgáló műanyagok (amelyek nem tartoznak más osztályokba); nyomdabetűk; klisék.
35 Reklámozás; kereskedelmi ügyletek; kereskedelmi adminisztráció; irodai munkák.

---

**(210) M 05 03344** **(220) 2005.10.17.**
(731) Szuperinfó Magyarország Országos Laphálózatszervező és Tanácsadó Korlátolt Felelősségű Társaság, Budapest (HU)
(740) dr. Csákay Zoltán, Csákay és Társai Ügyvédi Iroda, Budapest
**(546)**

(511) 16 Papír, karton és ezen anyagokból készült termékek, amelyek nem tartoznak más osztályokba; nyomdaipari termékek; könyvkötészeti anyagok; fényképek; papíripari cikkek, papíripari vagy háztartási ragasztóanyagok; anyagok művészek részére; ecsetek; írógépek és irodai cikkek (bútorok kivételével); tanítási és oktatási anyagok (készülékek kivételével); csomagolásra szolgáló műanyagok (amelyek nem tartoznak más osztályokba); nyomdabetűk; klisék.
35 Reklámozás; kereskedelmi ügyletek; kereskedelmi adminisztráció; irodai munkák.

---

**(210) M 05 03345** **(220) 2005.10.17.**
(731) Szuperinfó Magyarország Korlátolt Felelősségű Társaság, Budapest (HU)
(740) dr. Csákay Zoltán, Csákay és Társai Ügyvédi Iroda, Budapest
**(546)**

(511) 16 Papír, karton és ezen anyagokból készült termékek, amelyek nem tartoznak más osztályokba; nyomdaipari termékek; könyvkötészeti anyagok; fényképek; papíripari cikkek, papíripari vagy háztartási ragasztóanyagok; anyagok művészek részére; ecsetek; írógépek és irodai cikkek (bútorok kivételével); tanítási és oktatási anyagok (készülékek kivételével); csomagolásra szolgáló műanyagok (amelyek nem tartoznak más osztályokba); nyomdabetűk; klisék.
35 Reklámozás; kereskedelmi ügyletek; kereskedelmi adminisztráció; irodai munkák.

---

**(210) M 05 03346** **(220) 2005.10.17.**
(731) Szuperinfó Magyarország Országos Laphálózatszervező és Tanácsadó Korlátolt Felelősségű Társaság, Budapest (HU)
(740) dr. Csákay Zoltán, Csákay és Társai Ügyvédi Iroda, Budapest
**(546)**

(511) 16 Papír, karton és ezen anyagokból készült termékek, amelyek nem tartoznak más osztályokba; nyomdaipari termékek; könyvkötészeti anyagok; fényképek; papíripari cikkek, papíripari vagy háztartási ragasztóanyagok; anyagok művészek részére; ecsetek; írógépek és irodai cikkek (bútorok kivételével); tanítási és oktatási anyagok (készülékek kivételével); csomagolásra szolgáló műanyagok (amelyek nem tartoznak más osztályokba); nyomdabetűk; klisék.
35 Reklámozás; kereskedelmi ügyletek; kereskedelmi adminisztráció; irodai munkák.

---

**(210) M 05 03349** **(220) 2005.10.17.**
(731) STELLA Kereskedelmi és Ipari Rt., Budapest (HU)
(740) Csilléry Gabriella dr. ügyvéd, Zsámbék
**(546)**

(511) 3 Kozmetikai cikkek; arcápolás, szemápolás, kézápolás, testápolás, lábápolás, körömápolás (professzionális és közönségcikk).

---

**(210) M 05 03350** **(220) 2005.10.17.**
(731) STELLA Kereskedelmi és Ipari Rt., Budapest (HU)
(740) Csilléry Gabriella dr. ügyvéd, Zsámbék
**(546)**

(511) 3 Sampon, balzsam, hajápolók, pakolók, styling termékek, hajszesz, hajszínváltoztatók, dauervíz, (professzionális és közönségcikk termékek).

---

**(210) M 05 02905** **(220) 2005.09.08.**
(731) Tinto Fino Kereskedelmi és Szolgáltató Korlátolt Felelősségű Társaság, Budapest (HU)
(740) dr. Karsay Ferenc, Bárándy és Társai Ügyvédi Iroda, Budapest
**(541) Tinto Fino**
(511) 33 Alkoholtartalmú italok (a sörök kivételével).
43 Vendéglátási (élelmezési) szolgáltatások; ideiglenes szállásadás.

---

**(210) M 05 03354** **(220) 2005.10.17.**
(731) Seres Sándor, Budapest (HU)
**(546)**

(511) 30 Fűszerek.

---

**(210) M 05 03355** **(220) 2005.10.17.**
(731) TOTAL SA, Courbevoie (FR)
(740) dr. Szigeti Éva, DANUBIA Szabadalmi és Védjegy Iroda Kft., Budapest
**(541) CATANE**
(511) 1 Hatásjavító szerek és adalékanyagok atkaölő, gombaölő, rovarirtó és gyomirtó szerekhez.
5 Atkaölő, gombaölő, rovarirtó és gyomirtó szerek.

---

**(210) M 05 03358** **(220) 2005.10.17.**
(731) GUAN DA Kft., Budapest (HU)
**(546)**

(511) 25 Ruházati cikkek, cipők, kalapáruk.

---

**(210) M 05 03381** **(220) 2005.10.19.**
(731) MTM-SBS Televízió Részvénytársaság, Budapest (HU)
(740) dr. Gedey Gábor ügyvéd, Budapest
**(546)**

(511) 9 Tudományos célra szolgáló, tengerészeti, földmérő, villamos, fényképészeti, mozgóképi, optikai, súlymérő, egyéb mérő-, jelző-, ellenőrző (felügyeleti), életmentő és oktatóberendezések és felszerelések; hangok vagy képek rögzítésére, továbbítására, másolására szolgáló készülékek; mágneses adathordozók, hanglemezek; automata áruelosztó berendezések és szerkezetek érmebedobással működő készülékekhez; regiszteres pénztárgépek, számológépek, adatfeldolgozó berendezések és számítógépek; tűzoltó készülékek.
16 Papír, karton és ezen anyagokból készült termékek, amelyek nem tartoznak más osztályokba; nyomdaipari termékek; könyvkötészeti anyagok; fényképek; papíripari cikkek, papíripari vagy háztartási ragasztóanyagok; anyagok művészek részére; ecsetek; írógépek és irodai cikkek (bútorok kivételével); tanítási és oktatási anyagok (készülékek kivételével); csomagolásra szolgáló műanyagok (amelyek nem tartoznak más osztályokba); nyomdabetűk; klisék.
21 Eszközök, edények és tartályok háztartási és konyhai célokra (nem nemesfémből és nem nemesfém bevonattal); fésűk és szivacsok; kefék (az ecsetek kivételével); kefegyártáshoz használt anyagok; takarítóeszközök; vasforgács; nyers vagy félig megmunkált üveg (kivéve az építéshez használt üveget); üveg-, porcelán- és fajanszáruk, amelyek nem tartoznak más osztályokba.
25 Ruházati cikkek, cipők, kalapáruk.
28 Játékok, játékszerek; testnevelési és sportcikkek, amelyek nem tartoznak más osztályokba; karácsonyfadíszek.
35 Reklámozás; kereskedelmi ügyletek; kereskedelmi adminisztráció; irodai munkák.
38 Távközlés.
41 Nevelés; szakmai képzés; szórakoztatás; sport- és kulturális tevékenységek.
42 Tudományos és műszaki szolgáltatások, valamint az idetartozó tervezői és kutatói tevékenység; ipari elemző és kutató szolgáltatások; számítástechnikai hardver- és szoftvertervezés és -fejlesztés; jogi szolgáltatások.

---

**(210) M 05 03382** **(220) 2005.10.19.**
(731) MTM-SBS Televízió Részvénytársaság, Budapest (HU)
(740) dr. Gedey Gábor ügyvéd, Budapest
**(546)**

(511) 9 Tudományos célra szolgáló, tengerészeti, földmérő, villamos, fényképészeti, mozgóképi, optikai, súlymérő, egyéb mérő-, jelző-, ellenőrző (felügyeleti), életmentő és oktatóberendezések és felszerelések; hangok vagy képek rögzítésére, továbbítására, másolására szolgáló készülékek; mágneses adathordozók, hanglemezek; automata áruelosztó berendezések és szerkezetek érmebedobással működő készülékekhez; regiszteres pénztárgépek, számológépek, adatfeldolgozó berendezések és számítógépek; tűzoltó készülékek.

16 Papír, karton és ezen anyagokból készült termékek, amelyek nem tartoznak más osztályokba; nyomdaipari termékek; könyvkötészeti anyagok; fényképek; papíripari cikkek, papíripari vagy háztartási ragasztóanyagok; anyagok művészek részére; ecsetek; írógépek és irodai cikkek (bútorok kivételével); tanítási és oktatási anyagok (készülékek kivételével); csomagolásra szolgáló műanyagok (amelyek nem tartoznak más osztályokba); nyomdabetűk; klisék.
21 Eszközök, edények és tartályok háztartási és konyhai célokra (nem nemesfémből és nem nemesfém bevonattal); fésűk és szivacsok; kefék (az ecsetek kivételével); kefegyártáshoz használt anyagok; takarítóeszközök; vasforgács; nyers vagy félig megmunkált üveg (kivéve az építéshez használt üveget); üveg-, porcelán- és fajanszáruk, amelyek nem tartoznak más osztályokba.
25 Ruházati cikkek, cipők, kalapáruk.
28 Játékok, játékszerek; testnevelési és sportcikkek, amelyek nem tartoznak más osztályokba; karácsonyfadíszek.
35 Reklámozás; kereskedelmi ügyletek; kereskedelmi adminisztráció; irodai munkák.
38 Távközlés.
41 Nevelés; szakmai képzés; szórakoztatás; sport- és kulturális tevékenységek.
42 Tudományos és műszaki szolgáltatások, valamint az idetartozó tervezői és kutatói tevékenység; ipari elemző és kutató szolgáltatások; számítástechnikai hardver- és szoftvertervezés és -fejlesztés; jogi szolgáltatások.

---

**(210) M 05 03384** **(220) 2005.10.19.**
(731) Autószerviz'96 Kft., Hódmezővásárhely (HU)
**(541) TMAX**
(511) 12 Járművek; szárazföldi, légi vagy vízi közlekedési eszközök.

---

**(210) M 05 03385** **(220) 2005.10.19.**
(731) Magyarországi Goju-Ryu Karate-Do Szövetség, Budapest (HU)
**(546)**

(511) 41 Nevelés; szakmai képzés; szórakoztatás; sport- és kulturális tevékenységek.

---

**(210) M 05 03396** **(220) 2005.10.20.**
(731) Motor-Presse Budapest Lapkiadó Kft., Budapest (HU)
(740) dr. Marjai Attila, Marjai Ügyvédi Iroda, Budapest
**(541) TOP TUNING**
(511) 16 Papír, karton és ezen anyagokból készült termékek, amelyek nem tartoznak más osztályokba; nyomdaipari termékek; könyvkötészeti anyagok; fényképek; papíripari cikkek, papíripari vagy háztartási ragasztóanyagok; anyagok művészek részére; ecsetek; írógépek és irodai cikkek (bútorok kivételével); tanítási és oktatási anyagok (készülékek kivételével); csomagolásra szolgáló műanyagok (amelyek nem tartoznak más osztályokba); nyomdabetűk; klisék.
35 Reklámozás; kereskedelmi ügyletek; kereskedelmi adminisztráció; irodai munkák.
41 Nevelés; szakmai képzés; szórakoztatás; sport- és kulturális tevékenységek.

---

**(210) M 05 03398** **(220) 2005.10.20.**
(731) Rádió 1 Rádióműsort Készítő és Közlő Korlátolt Felelősségű Társaság, Budapest (HU)
(740) dr. Bacsek György, Dr. Bacsek György Ügyvédi Iroda, Budapest
**(541) Whiteboy**
(511) 16 Papír, karton és ezen anyagokból készült termékek, amelyek nem tartoznak más osztályokba; nyomdaipari termékek; könyvkötészeti anyagok; fényképek; papíripari cikkek, papíripari vagy háztartási ragasztóanyagok; anyagok művészek részére; ecsetek; írógépek és irodai cikkek (bútorok kivételével); tanítási és oktatási anyagok (készülékek kivételével); csomagolásra szolgáló műanyagok (amelyek nem tartoznak más osztályokba); nyomdabetűk; klisék.
35 Reklámozás; kereskedelmi ügyletek; kereskedelmi adminisztráció; irodai munkák.
38 Távközlés.
41 Nevelés; szakmai képzés; szórakoztatás; sport- és kulturális tevékenységek.
42 Tudományos és műszaki szolgáltatások, valamint az idetartozó tervezői és kutatói tevékenység; ipari elemző és kutató szolgáltatások; számítástechnikai hardver- és szoftvertervezés és -fejlesztés; jogi szolgáltatások.
43 Vendéglátási (élelmezési) szolgáltatások; ideiglenes szállásadás.
45 Mások által egyéni igényeknek megfelelően nyújtott személyes és társadalmi jellegű szolgáltatások; biztonsági szolgáltatások személyek és vagyontárgyak védelmére.

---

**(210) M 05 03400** **(220) 2005.10.20.**
(731) VERDE Magyarország Kereskedelmi Korlátolt Felelősségű Társaság, Budapest (HU)
(740) dr. Szabó Antónia ügyvéd, Budapest
**(546)**

(511) 3 Fehérítőkészítmények és egyéb, mosásra szolgáló anyagok; tisztító-, fényesítő-, súroló- és csiszolószerek; szappanok; illatszerek, illóolajok, kozmetikai cikkek, hajmosó szerek; fogkrémek.

---

**(210) M 05 03218** **(220) 2005.10.06.**
(731) Sanoma Budapest Rt., Budapest (HU)
(740) Király György, JUREX Iparjogvédelmi Iroda, Budapest
**(546)**

(511) 35 Reklámozás; kereskedelmi ügyletek; kereskedelmi adminisztráció; irodai munkák.
38 Távközlés.
41 Nevelés; szakmai képzés; szórakoztatás; sport- és kulturális tevékenységek.

---

**(210) M 05 03220** **(220) 2005.10.06.**
(731) Reckitt & Colman (Overseas) Limited, Hull (GB)
(740) Szabó Zoltán, Gödölle, Kékes, Mészáros és Szabó Szabadalmi és Védjegy Iroda, Budapest

**(541) SENOKOT**
(511) 5 Gyógyszerészeti készítmények és anyagok; gyógyhatású italok és készítmények ilyen italok előállításához; diétás anyagok gyógyászati használatra.

---

**(210) M 05 03228** **(220) 2005.10.06.**
(731) Eurodrug Laboratories B.V., Hague (NL)
(740) dr. Kelemen Kinga, S.B.G. & K. Budapesti Ügyvédi Iroda, Budapest
**(546)**

(511) 16 Papír, karton és ezen anyagokból készült termékek, amelyek nem tartoznak más osztályokba; nyomdaipari termékek; könyvkötészeti anyagok; fényképek; papíripari cikkek, papíripari vagy háztartási ragasztóanyagok; anyagok művészek részére; ecsetek; írógépek és irodai cikkek (bútorok kivételével); tanítási és oktatási anyagok (készülékek kivételével); csomagolásra szolgáló műanyagok (amelyek nem tartoznak más osztályokba); nyomdabetűk; klisék.
44 Orvosi szolgáltatások; állatgyógyászati szolgáltatások; higiéniai és szépségápolási szolgáltatások emberek és állatok részére; mezőgazdasági, kertészeti és erdészeti szolgáltatások.

---

**(210) M 05 03230** **(220) 2005.10.06.**
(731) Bristol Myers Squibb Medical Imaging, Inc. (Delaware állam törvényei szerint működő vállalat), New York, New York (US)
(740) dr. Szamosi Katalin, S.B.G. & K. Szabadalmi Ügyvivői Iroda, Budapest
**(541) LUMINITY**
(511) 5 Gyógyszerészeti készítmények humán célra, diagnosztikai készítmények humán célra.

---

**(210) M 05 03501** **(220) 2005.10.28.**
(731) Stoller Márton, Budapest (HU)
**(546)**

(511) 20 Bútorok, tükrök, keretek.
25 Ruházati cikkek.

---

**(210) M 05 03507** **(220) 2005.11.02.**
(731) dr. Belléncs László, Zalaegerszeg (HU)
(740) dr. Purás Rita, Dr. Purás Ügyvédi Iroda, Zalaegerszeg
**(546)**

(511) 9 Hangok vagy képek rögzítésére, továbbítására, másolására szolgáló készülékek, mágneses adathordozók, hanglemezek.
16 Papír, karton és ezen anyagokból készült termékek, amelyek nem tartoznak más osztályokba; nyomdaipari termékek; könyvkötészeti anyagok; fényképek; papíripari cikkek, csomagolásra szolgáló műanyagok (amelyek nem tartoznak más osztályokba), klisék, nyomdabetűk.
41 Nevelés, szakmai képzés, szórakoztatás.

---

**(210) M 05 03508** **(220) 2005.11.02.**
(731) dr. Belléncs László, Zalaegerszeg (HU)
(740) dr. Purás Rita, Dr. Purás Ügyvédi Iroda, Zalaegerszeg
**(541) Fognyüvő manó**
(511) 9 Hangok vagy képek rögzítésére, továbbítására, másolására szolgáló készülékek, mágneses adathordozók, hanglemezek.
16 Papír, karton és ezen anyagokból készült termékek, amelyek nem tartoznak más osztályokba; nyomdaipari termékek; könyvkötészeti anyagok; fényképek; papíripari cikkek, csomagolásra szolgáló műanyagok (amelyek nem tartoznak más osztályokba), klisék, nyomdabetűk.

---

**(210) M 05 03519** **(220) 2005.11.03.**
(731) Mont Blanc Capital Management Inc., City of Dover, County of Kent (US)
(740) dr. Lantos Judit, Sár és Társai Ügyvédi Iroda, Budapest
**(541) Xray**
(511) 42 Pénzügyi instrumentumok kereskedésében tanácsot adó és portfóliók összeállítását és elemzését végző, adatbázison alapuló, grafikus felületű számítógépes programok kidolgozása, installációja, korszerűsítése, fenntartása; szellemi tulajdon licencek adása.

---

**(210) M 05 03684** **(220) 2005.11.17.**
(731) Corvus Design Reklámügynökség Kft., Budapest (HU)
**(546)**

(511) 37 Építkezés.

---

**(210) M 05 03685** **(220) 2005.11.17.**
(731) Corvus Design Reklámügynökség Kft., Budapest (HU)
**(546)**

(511) 37 Építkezés.

---

**(210) M 05 03689** **(220) 2005.11.17.**
(731) AL-AMIR Vendéglátó Kft., Budapest (HU)
(740) dr. Erdős Anett, Erdős és Társai Ügyvédi Iroda, Budapest
**(541) AL-AMIR**
(511) 43 Vendéglátási (élelmezési) szolgáltatások; ideiglenes szállásadás.

---

**(210) M 05 03692** **(220) 2005.11.17.**
(731) Borsodi Sörgyár Rt., Bőcs (HU)
**(546)**

(511) 32 Sörök.
43 Vendéglátás, éttermi és italellátási szolgáltatások; ideiglenes szállásadás.

---

**(210) M 05 03694** **(220) 2005.11.17.**
(731) Borsodi Sörgyár Rt., Bőcs (HU)
**(546)**

(511) 11 Világítóberendezések.
32 Alkoholmentes sörök; ásványvizek és szénsavas vizek, valamint más alkoholmentes italok; szörpök és más készítmények italokhoz.
35 Reklámozás, beleértve a weboldalakon, valamint külső és belső falfelületeken történő megjelenítést is; kereskedelmi ügyletek, kereskedelmi adminisztráció, irodai munkák.
43 Vendéglátás, éttermi és italellátási szolgáltatások; ideiglenes szállásadás.

---

**(210) M 05 03695** **(220) 2005.11.17.**
(731) Borsodi Sörgyár Rt., Bőcs (HU)
**(546)**

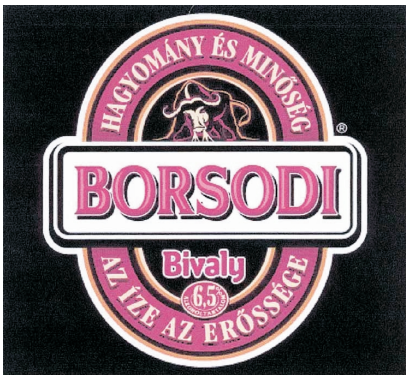


(511) 32 Sörök.
35 Reklámozás, beleértve a weboldalakon, valamint külső és belső falfelületeken történő megjelenítést is; kereskedelmi ügyletek, kereskedelmi adminisztráció, irodai munkák.
41 Szórakoztatás; sport- és kulturális tevékenységek; szakmai képzés.
43 Vendéglátás, éttermi és italellátási szolgáltatások; ideiglenes szállásadás.

---

**(210) M 05 03696** **(220) 2005.11.17.**
(731) SPAR Magyarország Kereskedelmi Kft., Bicske (HU)
(740) dr. Dósa Marianna ügyvéd, Budapest
**(546)**

(511) 31 Tápanyagok állatok számára (állateledel).

---

**(210) M 05 03550** **(220) 2005.11.05.**
(731) SANOFI-AVENTIS, Paris (FR)
(740) dr. Szigeti Éva, DANUBIA Szabadalmi és Védjegy Iroda Kft., Budapest
**(541) Az egyensúly belülről fakad**
(511) 5 Gyógyszerészeti termékek, egészségügyi termékek gyógyászati használatra; diétás anyagok, táplálék-kiegészítők, ásványi anyagok, vitaminok, vegyi készítmények gyógyászati vagy gyógyszerészeti használatra, oltóanyagok.
16 Nyomtatott kiadványok, nevezetesen magazinok, brosúrák és újságok az egészségmegőrzés területén.
38 Számítástechnikai szolgáltatások, nevezetesen online magazinok és hírlevelek, szakmai képzési és oktatási anyagok nyújtása az egészségmegőrzés területén.
41 Szakmai képzés és oktatási anyagok biztosítása az egészségmegőrzés területén.

---

**(210) M 05 03541** **(220) 2005.11.05.**
(731) BLANCINVEST Ingatlanfejlesztő Korlátolt Felelősségű Társaság, Budapest (HU)
(740) dr. Koncz Áron, Koncz Ügyvédi Iroda, Esztergom
**(546)**

(511) 36 Biztosítás; pénzügyi ügyletek; valutaügyletek; ingatlanügyletek.
37 Építkezés; javítás; szerelési szolgáltatások.
39 Szállítás; áruk csomagolása és raktározása; utazásszervezés.
43 Vendéglátási (élelmezési) szolgáltatások; ideiglenes szállásadás.

---

**(210) M 05 03549** **(220) 2005.11.05.**
(731) Choki Bank Kereskedelmi és Szolgáltató Korlátolt Felelősségű Társaság, Budapest (HU)
(740) dr. Debreceni Róbert ügyvéd, Budapest
**(541) Dáriusz**
(511) 29 Hús, hal-, baromfi- és vadhús; húskivonatok; tartósított, szárított és főzött gyümölcsök és zöldségek; zselék, lekvárok (dzsemek), kompótok; tojások, tej és tejtermékek; étkezési olajok és zsírok.
30 Kávé, tea, kakaó, cukor, rizs, tápióka, ságó, kávépótló szerek; lisztek és más gabonakészítmények, kenyér, péksütemények és cukrászsütemények, fagylaltok; méz, melaszszirup; élesztő, sütőporok; só, mustár; ecet, fűszeres mártások; fűszerek; jég.

**(210) M 05 03235** **(220) 2005.10.07.**
(731) SPAR Magyarország Kereskedelmi Kft., Bicske (HU)
(740) dr. Dósa Marianna ügyvéd, Budapest
**(541) Nelly**
(511) 31 Tápanyagok állatok számára (állateledel).

---

**(210) M 05 03237** **(220) 2005.10.07.**
(731) ANNERGY Kft., Budapest (HU)
**(541) MILAGROSE**
(511) 24 Ágynemű.

---

**(210) M 05 03238** **(220) 2005.10.07.**
(731) CELL-LINE Kft., Budapest (HU)
**(541) NEOPLANT**
(511) 3 Kozmetikumok (gyógynövényes).

---

**(210) M 05 03239** **(220) 2005.10.07.**
(731) R.B.Gy. PR Ügynökség Kft., Budapest (HU)
**(541) Fények Bálja**
(511) 41 Szórakoztatás.

---

**(210) M 05 03240** **(220) 2005.10.07.**
(731) CODEX Értékpapírnyomda Rt., Budakeszi (HU)
(740) Mészárosné Dónusz Katalin, S.B.G. & K. Szabadalmi Ügyvivői Iroda, Budapest
**(546)**
CODEX
(511) 16 Papír, karton és ezen anyagokból készült termékek, nyomdaipari termékek, előnyösen címkék, leporellók, könyvkötészeti anyagok, fényképek, papíripari cikkek, tanítási és oktatási anyagok, csomagolásra szolgáló műanyagok, nyomdabetűk, klisék.

---

**(210) M 05 03241** **(220) 2005.10.07.**
(731) CODEX Értékpapírnyomda Rt., Budakeszi (HU)
(740) Mészárosné Dónusz Katalin, S.B.G. & K. Szabadalmi Ügyvivői Iroda, Budapest
**(546)**
CODEX
sokoldalú címke
(511) 16 Papír, karton és ezen anyagokból készült termékek, nyomdaipari termékek, előnyösen címkék, leporellók, könyvkötészeti anyagok, fényképek, papíripari cikkek, tanítási és oktatási anyagok, csomagolásra szolgáló műanyagok, nyomdabetűk, klisék.

---

**(210) M 05 03288** **(220) 2005.10.12.**
(731) MEDIST Kft., Budapest (HU)
(740) dr. Magyar János, Dr. Magyar János Ügyvédi Iroda, Kecskemét
**(591)**
MEZOTERÁPIA
(511) 44 Higiéniai és szépségápolási szolgáltatások.

---

**(210) M 05 03289** **(220) 2005.10.12.**
(731) DERMAX Szolgáltató és Kereskedelmi Bt., Kecskemét (HU)
(740) dr. Magyar János, Dr. Magyar János Ügyvédi Iroda, Kecskemét
**(546)**
MESOLIFT
(511) 44 Higiéniai és szépségápolási szolgáltatások.

---

**(210) M 05 03290** **(220) 2005.10.12.**
(731) DERMAX Szolgáltató és Kereskedelmi Bt., Kecskemét (HU)
(740) dr. Magyar János, Dr. Magyar János Ügyvédi Iroda, Kecskemét
**(546)**
MEZOLIFT
(511) 44 Higiéniai és szépségápolási szolgáltatások.

---

**(210) M 05 03291** **(220) 2005.10.12.**
(731) Estridge Services Limited, Alexandria (AU)
(740) dr. Szigeti Éva, DANUBIA Szabadalmi és Védjegy Iroda Kft., Budapest
**(546)**
Flexitol
(511) 3 Szappanok, beleértve a borotvaszappant is, illatszerek, illóolajok, kozmetikumok (beleértve krémek és folyadékok, hidratáló és bőrpuhító krémek és folyadékok), hajápoló készítmények, borotvakészítmények, dezodorok személyes használatra.
5 Gyógyszerészeti és egészségügyi készítmények, nevezetesen készítmények gyógyászati használatra, beleértve az ebbe az áruosztályba tartozó balzsamok, tyúkszemirtó szerek, lábápoló készítmények; gombaölő és baktériumölő szerek a láb ápolására; az ebbe az áruosztályba tartozó helyi bőrápoló készítmények.

---

**(210) M 05 03292** **(220) 2005.10.12.**
(731) Valló Zoltán, Budapest (HU); Oláh Antal, Budapest (HU)
(740) dr. Bérczes László ügyvéd, Budapest
**(546)**
Event ★ Star
(511) 41 Nevelés; szakmai képzés; szórakoztatás; sport- és kulturális tevékenységek; akadémiák (oktatás); alkotóműhelyek szervezése és lebonyolítása (gyakorlat); audioberendezések kölcsönzése; bálok szervezése; cirkuszok; digitális képfelvételezés; diszkók (szolgáltatásai); egészség(védő) klubok (kondicionálás); elektronikus desktop kiadói tevékenység; elektronikus könyvek és folyóiratok online kiadása; előadások díszleteinek kölcsönzése; előadóművészek szolgáltatásai; eszmecserék, kollokviumok szervezése és lebonyolítása; felíratozás (filmeké); fényképészet; filmgyártás; filmstúdiók; filmszínházak üzemeltetése; filmvetítők és tartozékaik kölcsönzése; fogadások tervezése (szórakoztatás); fordítói szolgáltatások; fotóriportok készítése; golfpályák üzemeltetése; gyakorlati képzés (szemléltetés); hangfelvételek kölcsönzése; hangstúdiók (szolgáltatásai); helyfoglalás show-műsorokra; időmérés sportesemények; játékkaszinó (szolgáltatásai); játéktermi szolgáltatások nyújtása; jelbeszéd értelmezése; karaoke szolgáltatások nyújtása; klubszolgáltatások (szórakoztatás vagy oktatás); kollégiumok, internátusok; konferenciák szervezése és lebonyolítása; kongresszusok szervezése és lebonyolítása; könnyűbúvár felszerelések kölcsönzése; könyvkiadás; könyvtári kölcsönzés; kulturális vagy nevelési célú kiállítások szervezése; levelező tanfolyamok; mikrofilmezés; modellügynökségek művészek számára; mozgókönyvtári szolgáltatások; mozifilmek kölcsönzése; múzeumi szolgáltatások (bemutatók, kiállítások); oktatás; oktatási tárgyú információk; oktatási vizsgáztatás; online el-

érhető elektronikus publikációk [nem letölthetők]; online játékok szolgáltatása [számítógépes hálózatból]; óvodák (nevelés); pályaválasztási tanácsadás; rádió- és televíziókészülékek kölcsönzése; rádió- és televízióprogramok készítése; rádiós szórakoztatás; rendezvényszervezés; riporteri szolgáltatások; show-műsorok; show-műsorok szervezése (impresszário szolgáltatásai); sport edzőtábori szolgáltatások; sportfelszerelések kölcsönzése (a járművek kivételével); sportlétesítmények üzemeltetése; sportversenyek rendezése; stadionok bérlete; szabadidős szolgáltatások nyújtása; szemináriumok rendezése és vezetése; szerencsejátékok; szépségversenyek szervezése; szimpóziumok szervezése és lebonyolítása; színházi produkciók; szinkronizálás; színpadi díszletek kölcsönzése; szórakoztatás; szórakoz(tat)ási tárgyú információk; szövegek kiadása (nem reklámcélú); televíziós szórakoztatás; teniszpályák kölcsönzése; testnevelés; tornatanítás; vallásoktatás; versenyek szervezése (oktatás vagy szórakoztatás); vidámparkok; videofelvevő készülékek kölcsönzése; videofilmgyártás; videokamerák kölcsönzése; videoszalagok kölcsönzése; videoszalagok vágása; video(szalagra) filmezés; világítóberendezések kölcsönzése színházak vagy filmstúdiók részére; zene összeállítása; zenekarok szolgáltatásai; zenés kabarék, varieték; állatidomítás; állatkertek üzemeltetése; éjszakai klubok; élő előadások bemutatása; üdülési tárgyú információ; üdülőtáborok szolgáltatásai (szórakoztatás).

43 Vendéglátási (élelmezési) szolgáltatások; ideiglenes szállásadás; bár (szolgáltatások); gyorséttermek; helyfoglalás panziókban; helyfoglalás szállodákban; hordozható épületek bérlete; kantinok, büfék, étkezdék; kávéházak; motelek; nyugdíjasotthonok; óvodák; panziók; rendezvényhez termek kölcsönzése; sátrak kölcsönzése; szálláshely lefoglalása (időleges); szállásügynökségek (szállodák, panziók); szállodai szolgáltatások; székek, asztalok, asztalterítők, üvegáruk kölcsönzése; táborhelyek hasznosítása; turistaházak; vendéglátóipar; állatpanziók; átmeneti szállások bérlete; étkezdék; éttermek; önkiszolgáló éttermek; üdülőtáborok szolgáltatásai (szállásadás).

---

**(210) M 05 03293** **(220) 2005.10.12.**
(731) Valló Zoltán, Budapest (HU); Oláh Antal, Budapest (HU)
(740) dr. Bérczes László ügyvéd, Budapest
**(546)**

(511) 35 Reklámozás; reklámanyagok gyártása; kereskedelmi ügyletek; kereskedelmi adminisztráció; irodai munkák; iratmásolás; kereskedelmi információs ügynökségek; kereskedelmi vagy reklámcélú kiállítások szervezése; kereskedelmi vagy reklámcélú vásárok szervezése; kirakatrendezés; konzultáció személyzeti kérdésekben; költöztető szolgálat vállalkozások számára; könyvelés; könyvvizsgálat; közlemények átírása; közönségszolgálat; közvéleménykutatás; kutatások ügyletekkel kapcsolatban; lábon álló fa értékbecslése; manöken/modell-szolgálatok reklám vagy kereskedelmi célból; munkaerő toborzás; online hirdetői tevékenység számítógépes hálózaton; piaci tanulmányok; piackutatás; rádiós reklámozás; reklámanyag naprakész állapotba hozása; reklámanyagok kölcsönzése; reklámanyagok (röplapok, prospektusok, nyomtatványok, áruminták) terjesztése; reklámanyagok terjesztése; reklámidő bérlete távközlési médiumban; reklámozás; reklámszövegek publikálása; reklámügynökségek, hirdetői ügynökségek; sajtófigyelés; segítségnyújtás kereskedelmi vagy iparvállalatok irányításában; segítségnyújtás üzletvezetéshez; statisztikai információnyújtás; szabadtéri hirdetés; szakmai konzultációk üzleti ügyekben; szakvéleményadás gazdasági ügyekben; szállodai üzletvezetés; számítógépes nyilvántartások kezelése; számlakivonatok összeállítása; személyzet kiválasztása pszichológiai eljárásokkal; szövegfeldolgozás; tehervagonok helymeghatározása számítógéppel; telefonos üzenetközvetítés (telefonon el nem érhető személyeknek); televíziós reklámozás; titkársági szolgáltatások; újság-előfizetések intézése (mások számára); állásközvetítő irodák; árubemutatás; áruminták terjesztése; árverés; önköltségelemzés; üzleti felvilágosítás, tájékoztatás; üzleti információk; üzleti menedzselés előadóművészek részére; üzletszervezési és üzletvezetési tanácsadás; üzletszervezési tanácsadás; üzletvezetési konzultáció; üzletvezetési tanácsadó szolgáltatások.

---

**(210) M 05 03337** **(220) 2005.10.17.**
(731) V-CONTACT IMPORT-EXPORT Kft., Szada (HU)
**(541) Ozyr X**
(511) 3 Kozmetikai cikkek, illatszerek, szappanok, hajmosó szerek, illóolajok, fogkrémek, frissítő-, fényesítő-, súrolószerek, fehérítőkészítmények, egyéb mosásra szolgáló anyagok.

---

**(210) M 05 03183** **(220) 2005.10.04.**
(731) TELE-DATA Távközlési Adatfeldolgozó és Hirdetésszervező Kft., Budaörs (HU)
(740) Várnai Anikó, INTERINNO Szabadalmi Iroda, Budapest
**(546)**

(511) 16 Papír, karton és ezen anyagokból készült termékek, amelyek nem tartoznak más osztályokba; nyomdaipari termékek; könyvkötészeti anyagok; fényképek; papíripari cikkek, papíripari vagy háztartási ragasztóanyagok; anyagok művészek részére; ecsetek; írógépek és irodai cikkek (bútorok kivételével); tanítási és oktatási anyagok (készülékek kivételével); csomagolásra szolgáló műanyagok (amelyek nem tartoznak más osztályokba); nyomdabetűk; klisék.
35 Reklámozás; kereskedelmi ügyletek; kereskedelmi adminisztráció; irodai munkák, marketing tevékenység.
41 Nevelés; szakmai képzés; szórakoztatás; sport- és kulturális tevékenységek, kiadói tevékenység, szövegek kiadása diszken.

---

**(210) M 05 03184** **(220) 2005.10.04.**
(731) MyPhone Kft., Budapest (HU)
**(546)**

(511) 9 Telefonkészülékek.
35 Reklámozás.
38 Távközlési kapcsolat létesítése világhálón, telefonszolgáltatások.

---

**(210) M 05 03188** **(220) 2005.10.04.**
(731) László János, Sáránd (HU)
(740) dr. Emri Józsefné, EMRI-PATENT Iparjogvédelmi Kft., Debrecen
**(546)**

(511) 9 Érme- és pénzbedobásos játékautomaták, fénycsövek reklámcélokra, pénzbedobós készülékekhez való gépezetek, világító, mozgó és rögzített táblák, mozifilmek, rajzfilmek.

35 Rádiós reklámozás, reklámanyagok terjesztése, reklámozása, reklámügynökségek, hirdetőügynökségek, szabadtéri hirdetés, televíziós reklámozás.

41 Játékkaszinó (szolgáltatásai), játéktermi szolgáltatások nyújtása, fogadások tervezése (szórakoztatás), rádió és televízióprogramok készítése, sorsjátékok lebonyolítása, show-műsorok, show-műsorok szervezése, sportversenyek rendezése, szerencsejátékok, televíziós szórakoztatás.

---

**(210) M 05 03189** **(220) 2005.10.04.**
(731) Domoszlai Ferenc, Ráckeve (HU)
**(541) Még Boldogabb Bulldog**
(511) 31 Mezőgazdasági, kertészeti, erdészeti termékek és magok, amelyek nem tartoznak más osztályokba; élő állatok; friss gyümölcsök és zöldségek; vetőmagok, élő növények és virágok; tápanyagok állatok számára; maláta.

---

**(210) M 05 03190** **(220) 2005.10.04.**
(731) Domoszlai Ferenc, Ráckeve (HU)
**(541) Green Eyes**
(511) 21 Eszközök, edények és tartályok háztartási és konyhai célokra (nem nemesfémből és nem nemesfém bevonattal); fésűk és szivacsok; kefék (az ecsetek kivételével); kefegyártáshoz használt anyagok; takarítóeszközök; vasforgács; nyers vagy félig megmunkált üveg (kivéve az építéshez használt üveget); üveg-, porcelán- és fajanszáruk, amelyek nem tartoznak más osztályokba.

31 Mezőgazdasági, kertészeti, erdészeti termékek és magok, amelyek nem tartoznak más osztályokba; élő állatok; friss gyümölcsök és zöldségek; vetőmagok, élő növények és virágok; tápanyagok állatok számára; maláta.

---

**(210) M 05 03193** **(220) 2005.10.04.**
(731) ZI LI Kft., Budapest (HU)
**(546)**

(511) 20 Bútorok, tükrök, keretek; fából, parafából, nádból, gyékényből, fűzfavesszőből, szaruból, csontból, elefántcsontból, halcsontból, kagylóhéjból, ámbrából, gyöngyházból, tajtékból és mindezek pótanyagaiból vagy műanyagokból készült termékek, amelyek nem tartoznak más osztályokba.

35 Reklámozás; kereskedelmi ügyletek; kereskedelmi adminisztráció; irodai munkák.

---

**(210) M 05 03101** **(220) 2005.09.26.**
(731) EMKTV Egyesült Magyar KábelTelevízió Híradástechnikai Kereskedelmi és Szolgáltató Kft., Budapest (HU)
(740) Csabai és Társai Ügyvédi Iroda, Budapest
**(541) DigiTV**
(511) 35 Reklámozás; kereskedelmi ügyletek, kereskedelmi adminisztráció; irodai munkák.

38 Távközlés.

41 Nevelés; szakmai képzés; szórakoztatás; sport- és kulturális tevékenységek.

---

**(210) M 05 03106** **(220) 2005.09.26.**
(731) WEB SERVICES HUNGARY Kft., Pilisszentlászló (HU)
(740) dr. Simonyi T. Cs. Csaba, Dr. Simonyi Ügyvédi Iroda, Budapest
**(546)**

(511) 16 Papír, karton és ezen anyagokból készült termékek, amelyek nem tartoznak más osztályokba; nyomdaipari termékek, könyvkötészeti anyagok; fényképek; papíripari cikkek, papíripari vagy háztartási ragasztóanyagok; anyagok művészek részére; ecsetek; írógépek és irodai cikkek (bútorok kivételével); tanítási és oktatási anyagok (készülékek kivételével); csomagolásra szolgáló műanyagok (amelyek nem tartoznak más osztályokba); nyomdabetűk; klisék.

35 Reklámozás; kereskedelmi ügyletek; kereskedelmi adminisztráció; irodai munkák.

---

**(210) M 05 03378** **(220) 2005.10.19.**
(731) HAGYÓ Kereskedelmi és Szolgáltató Kft., Miskolc (HU)
(740) Tóth-Szabó István szabadalmi ügyvivő, Budapest
**(541) DENEVÉR**
(511) 33 Alkoholtartalmú italok (a sörök kivételével).

---

**(210) M 05 03401** **(220) 2005.10.20.**
(731) Horváth István, Sárvár (HU)
(740) ifj. Horváth István, Sárvár
**(541) H&I**
(511) 3 Fehérítőkészítmények és egyéb, mosásra szolgáló anyagok; tisztító-, fényesítő-, súroló- és csiszolószerek; szappanok; illatszerek, illóolajok, kozmetikai cikkek, hajmosó szerek; fogkrémek.

5 Gyógyszerészeti és állatgyógyászati készítmények; egészségügyi készítmények gyógyászati használatra; diétás anyagok gyógyászati használatra, bébiételek; tapaszok, kötszeranyagok; fogtömő anyagok és fogászati mintázóanyagok; fertőtlenítőszerek; kártékony állatok és növények irtására szolgáló készítmények; gombaölő szerek (fungicidek), gyomirtó szerek (herbicidek).

30 Kávé, tea, kakaó, cukor, rizs, tápióka, szágó, kávépótló szerek; lisztek és más gabonakészítmények, kenyér, péksütemények és cukrászsütemények, fagylaltok; méz, melaszszirup; élesztő, sütőporok; só, mustár; ecet, fűszeres mártások; fűszerek; jég.

---

**(210) M 05 03402** **(220) 2005.10.20.**
(731) MESE Közhasznú Társaság, Budapest (HU)
**(541) Aktív Szemeszter**
(511) 16 Papír, karton és ezen anyagokból készült termékek, amelyek nem tartoznak más osztályokba; nyomdaipari termékek; könyvkötészeti anyagok; fényképek; papíripari cikkek, papíripari vagy háztartási ragasztóanyagok; anyagok művészek részére; ecsetek; írógépek és irodai cikkek (bútorok kivételével); tanítási és oktatási anyagok (készülékek kivételével); csomagolásra szolgáló műanyagok (amelyek nem tartoznak más osztályokba); nyomdabetűk; klisék.

41 Nevelés; szakmai képzés; szórakoztatás; sport- és kulturális tevékenységek.

---

**(210) M 05 03412** **(220) 2005.10.21.**
(731) Pannondrink és Millennium Kft., Budapest (HU)
**(546)**

(511) 33 Finomszeszből készült szeszesital-készítmény.

---

**(210) M 05 03414** **(220) 2005.10.21.**
(731) Gemma ’92 Kft., Dunavarsány (HU)
(740) dr. Winkler Gábor, Szőke és Társai Ügyvédi Iroda, Budapest
**(546)**

(511) 29 Hús, hal-, baromfi- és vadhús; húskivonatok; tartósított, szárított és főzött gyümölcsök és zöldségek; zselék, lekvárok (dzsemek), kompótok; tojások, tej és tejtermékek.

---

**(210) M 05 03416** **(220) 2005.10.21.**
(731) PILIS’91 Kft., Piliscsév (HU)
**(546)**

(511) 33 Alkoholtartalmú italok (a sörök kivételével).

---

**(210) M 05 03417** **(220) 2005.10.21.**
(731) PILIS’91 Kft., Piliscsév (HU)
**(546)**

(511) 33 Alkoholtartalmú italok (a sörök kivételével).

---

**(210) M 05 02892** **(220) 2005.09.07.**
(731) Realm Industrial Korlátolt Felelősségű Társaság, Budapest (HU)
(740) dr. Sztrókay Zsolt ügyvéd, Budapest
**(546)**

(511) 6 Fémcikkek.
7 Szerszámok.
9 Elektromos cikkek.
11 Lámpák és világítótestek.
19 Parketták.
27 Tapéták.

---

**(210) M 05 02893** **(220) 2005.09.07.**
(731) SEAWING Fejlesztő és Szolgáltató Kft., Székesfehérvár (HU)
**(541) SEAWING**
(511) 38 Távközlés.

---

**(210) M 05 02897** **(220) 2005.09.07.**
(731) AGENA Trading Kft., Budapest (HU)
**(546)**

Co&Co
Colour Concept

(511) 3 Fehérítőkészítmények és egyéb, mosásra szolgáló anyagok; tisztító-, fényesítő-, súroló- és csiszolószerek; szappanok; illatszerek, illóolajok, kozmetikai cikkek, hajmosó szerek; fogkrémek.

---

**(210) M 05 02898** **(220) 2005.09.07.**
(731) Barán-Kalász Attila, Budapest (HU)
(740) dr. Rokonai Balázs, Rokonai Ügyvédi Iroda, Budapest
**(541) WHITE ROOM**
(511) 41 Diszkók (szolgáltatásai), fogadások tervezése (szórakoztatás), játékkaszinó (szolgáltatásai), játéktermi szolgáltatások nyújtása, karaoke szolgáltatások nyújtása, klubszolgáltatások (szórakoztatás vagy oktatás), konferenciák szervezése és lebonyolítása, kulturális vagy nevelési célú kiállítások szervezése, show-műsorok, szórakoztatás, zene összeállítása, zenekarok szolgáltatásai, zenés kabarék, varieték, éjszakai klubok, élő előadások bemutatása.
43 Bár (szolgáltatások), székek, asztalok, asztalterítők, üvegáruk kölcsönzése, vendéglátóipar, éttermek.

---

**(210) M 05 02900** **(220) 2005.09.07.**
(731) CEMEX, S.A. de C.V., Monterrey, N.L. (MX)
(740) dr. Gödölle István, Gödölle, Kékes, Mészáros & Szabó Szabadalmi és Védjegy Iroda, Budapest
**(541) Jövőt építünk**
(511) 19 Nem fém építőanyagok, beleértve cementet, betont, habarcsot, követ, meszet, gipszet, kavicsot, murvát, sódert, parkettákat, padlóburkoló anyagokat, égetett és nem égetett téglát; burkolólapok, mozaiklapok; nem fémből készült merev építési csövek; aszfalt, szurok és kátrány; nem fémből készült hordozható szerkezetek, beleértve modulokat, paneleket, előre gyártott oszlopokat; emlékművek, szerkezetek nem fémből.

**(210) M 05 02902** **(220) 2005.09.07.**
(731) Q-FORCE Kft., Budapest (HU)
**(541) TIDAL**
(511) 9 Videokazetta, CD-lemez, videojátékok.
16 Ragasztó, nevezetesen pillanatragasztó.
17 Szigetelőszalag.

---

**(210) M 05 02906** **(220) 2005.09.08.**
(731) Pánczér László, Budapest (HU); Vörös Roland, Budapest (HU)
(740) dr. Tass Balázs ügyvéd, Budapest
**(546)**

(511) 25 Ruházati cikkek, cipők, kalapáruk.

---

**(210) M 05 02919** **(220) 2005.09.08.**
(731) Törley Pezsgőpincészet Kft., Balatonboglár (HU)
(740) dr. Kimmel József, Fazekas & Társai Ügyvédi Iroda, Budapest
**(546)**

(511) 33 Borok, pezsgők.

---

**(210) M 05 02920** **(220) 2005.09.08.**
(731) Kaposvár Megyei Jogú Város Önkormányzata, Kaposvár (HU)
(740) dr. Gál András Levente Ügyvédi Iroda, Budapest
**(541) KAPOSVÁR KÁRTYA**
(511) 35 Reklámozás; kereskedelmi ügyletek; kereskedelmi adminisztráció; irodai munkák.
43 Vendéglátási (élelmezési) szolgáltatások; ideiglenes szállásadás.

---

**(210) M 05 02925** **(220) 2005.09.08.**
(731) SmithKline Beecham p.l.c., Brentford, Middlesex (GB)
(300) 2660920 2005.07.06. EP
(740) dr. Sasvári Gabriella, S.B.G. & K. Budapesti Ügyvédi Iroda, Budapest
**(541) IN-BETWEEN CLEAN**
(511) 21 Fogkefék, fogpiszkálók, fogselyem.

---

**(210) M 05 02926** **(220) 2005.09.08.**
(731) Keen LLC, Alameda, California (US)
(300) 78/589,912 2005.03.17. US
(740) dr. Sasvári Gabriella, S.B.G. & K. Budapesti Ügyvédi Iroda, Budapest
**(541) KEEN**
(511) 18 Táskák, hátizsákok, poggyász és bőráruk.
25 Ruházati cikkek, lábbelik és fejfedők.

---

**(210) M 05 02927** **(220) 2005.09.08.**
(731) Keen LLC, Alameda, California (US)
(300) 78/698,922 2005.08.23. US
(740) dr. Sasvári Gabriella, S.B.G. & K. Budapesti Ügyvédi Iroda, Budapest
**(546)**

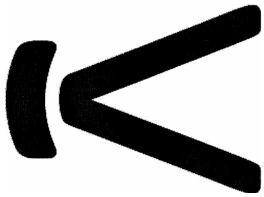

(511) 18 Táskák, hátizsákok, poggyász és bőráruk.
25 Ruházati cikkek, lábbelik és fejfedők.

---

**(210) M 05 02951** **(220) 2005.09.12.**
(731) PANNON KÁVÉ Kft., Gyöngyös (HU)
(740) dr. Hajdú Gábor ügyvéd, Szeged
**(546)**

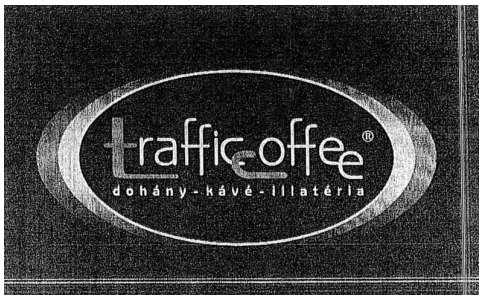


(511) 35 Reklámozás; kereskedelmi ügyletek; kereskedelmi adminisztráció; irodai munkák.

---

**(210) M 05 02956** **(220) 2005.09.12.**
(731) Drink Hungária Kft., Akasztó (HU);
Bognár-Vin Kft., Akasztó (HU)
**(546)**

(511) 33 Borok.

---

**(210) M 05 02957** **(220) 2005.09.12.**
(731) Drink Hungária Kft., Akasztó (HU);
Bognár-Vin Kft., Akasztó (HU)
**(546)**

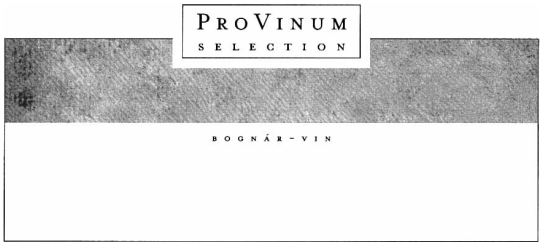


(511) 33 Borok.

**(210) M 05 02975** **(220) 2005.09.13.**
(731) Déri Tamás, Budapest (HU);
Executive Office Bt., Budapest (HU)
**(541) Okleveles Virtuális Asszisztens**
(511) 41 Nevelés; szakmai képzés; szórakoztatás; kulturális tevékenységek.

---

**(210) M 05 02987** **(220) 2005.09.14.**
(731) INTERAKTÍV Televíziós Műsorkészítő Korlátolt Felelősségű Társaság, Budapest (HU)
(740) dr. Beleznay Zsolt ügyvéd, Budapest
**(546)**

(511) 41 Nevelés; szakmai képzés; szórakoztatás; sport- és kulturális tevékenységek.

---

**(210) M 05 02988** **(220) 2005.09.14.**
(731) INTERAKTÍV Televíziós Műsorkészítő Korlátolt Felelősségű Társaság, Budapest (HU)
(740) dr. Beleznay Zsolt ügyvéd, Budapest
**(546)**

(511) 41 Nevelés; szakmai képzés; szórakoztatás; sport- és kulturális tevékenységek.

---

**(210) M 05 02989** **(220) 2005.09.14.**
(731) QUADRAT Kft., Budapest (HU)
(740) dr. Boglutz István ügyvéd, Budapest
**(541) QUADRAT**
(511) 37 Építkezés; javítás; szerelési szolgáltatások, építés tárgyú információk, építkezések felügyelete, irányítása, építőipari gépek kölcsönzése.
42 Építészet, építészeti konzultáció, építési tervkészítés, kutatás és fejlesztés, műszaki tervtanulmányok készítése, műszakirajz készítés (mérnöki munkák).

---

**(210) M 05 02984** **(220) 2005.09.14.**
(731) SAN JIN CSOPORT KFT., Budapest (HU)
(740) Pintz György, Pintz és Társai Szabadalmi és Védjegy Iroda, Budapest
**(546)**

(511) 25 Ruházati cikkek, cipők; felsőruházati cikkek, pólók, sapkák.

---

**(210) M 05 02990** **(220) 2005.09.14.**
(731) Pony International, LLC (California államban bejegyzett cég), Santa Barbara, California (US)
(740) dr. Szigeti Éva, DANUBIA Szabadalmi és Védjegy Iroda Kft., Budapest
**(546)**

(511) 18 Bőr és bőrutánzatok, ezen anyagokból készült olyan termékek, amelyek nem tartoznak más osztályokba; bőröndök, utazótáskák, hátizsákok, sporttáskák, csomagolóládák, aktatáskák, pénztárcák, levéltárcák, kézitáskák, vászontáskák, válltáskák, hátitáskák; esernyők, napernyők.
25 Ruházati cikkek, cipők, kalapáruk.

---

**(210) M 05 02991** **(220) 2005.09.14.**
(731) VINCENT MARCO FASHION Kft., Vác (HU)
**(546)**

(511) 35 Reklámozás; kereskedelmi ügyletek; kereskedelmi adminisztráció; irodai munkák.

---

**(210) M 05 03573** **(220) 2005.11.08.**
(731) Gábor János, Nagykáta (HU)
(740) dr. Varga Kata, Krepsz és Varga Ügyvédi Iroda, Budapest
**(546)**

(511) 30 Rágógumik.

---

**(210) M 05 03574** **(220) 2005.11.08.**
(731) Gábor János, Nagykáta (HU)
(740) dr. Varga Kata, Krepsz és Varga Ügyvédi Iroda, Budapest
**(546)**

(511) 30 Rágógumik.

---

**(210) M 05 03575** **(220) 2005.11.08.**
(731) Gábor János, Nagykáta (HU)
(740) dr. Varga Kata, Krepsz és Varga Ügyvédi Iroda, Budapest
**(546)**

(511) 30 Rágógumik.

**(210) M 05 02775** **(220) 2005.08.25.**
(731) Magyar Kisállatnemesítők Génmegőrző Egyesülete (MGE), Gödöllő (HU)
(740) Székelyhidi Tamás, Gödöllő
**(546)**

(511) 29 Baromfihús; tojások.

---

**(210) M 05 02779** **(220) 2005.08.26.**
(731) Ferrero Magyarország Kereskedelmi Kft., Budapest (HU)
(740) dr. Vitéz Bátor, Dr. Vitéz Bátor Ügyvédi Iroda, Budapest
**(546)**

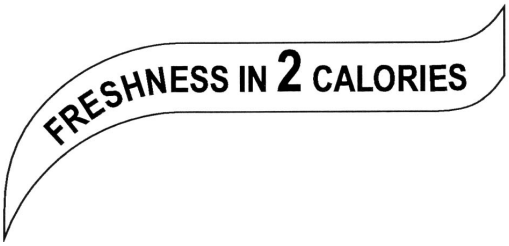


(511) 30 Kávé, tea, kakaó, cukor, rizs, tápióka, szágó, kávépótló szerek; lisztek és más gabonakészítmények, kenyér, péksütemények és cukrászsütemények, fagylaltok; méz, melaszszirup; élesztő, sütőporok; só, mustár; ecet, fűszeres mártások; fűszerek; jég.

---

**(210) M 05 02781** **(220) 2005.08.26.**
(731) Pannon Lovasakadémia, Kaposvár (HU)
**(546)**

(511) 29 Hús, hal, vadhús, húskivonatok.

---

**(210) M 05 02787** **(220) 2005.08.26.**
(731) HUNTER Kereskedelmi és Szolgáltató Kft., Budapest (HU)
**(546)**

(511) 25 Ruházati cikkek, cipők, kalapáruk.

---

**(210) M 05 02788** **(220) 2005.08.26.**
(731) Béflex Beltéri és Kültéri Reklám Kft., Budapest (HU)
**(541) BEFLEX**
(511) 6 Nem nemesfémek és ezek ötvözetei; fém építőanyagok; hordozható fémszerkezetek; fémanyagok vasúti vágányokhoz; nem elektromos fémkábelek és fémvezetékek; lakatosipari termékek, fém tömegcikkek; fémcsövek és csővezetékek; páncélszekrények; egyéb fémtermékek, amelyek nem tartoznak más osztályokba; ércek.

16 Papír, karton és ezen anyagokból készült termékek, amelyek nem tartoznak más osztályokba; nyomdaipari termékek; könyvkötészeti anyagok; fényképek; papíripari cikkek, papíripari vagy háztartási ragasztóanyagok; anyagok művészek részére; ecsetek; írógépek és irodai cikkek (bútorok kivételével); tanítási és oktatási anyagok (készülékek kivételével); csomagolásra szolgáló műanyagok (amelyek nem tartoznak más osztályokba); nyomdabetűk; klisék.

20 Bútorok, tükrök, keretek; fából, parafából, nádból, gyékényből, fűzfavesszőből, szaruból, csontból, elefántcsontból, halcsontból, kagylóhéjból, ámbrából, gyöngyházból, tajtékból, és mindezek pótanyagaiból vagy műanyagokból készült termékek, amelyek nem tartoznak más osztályokba.

22 Kötelek, zsinegek, hálók, sátrak, ponyvák, vitorlavásznak, vitorlák, zsákok és táskák (amelyek nem tartoznak más osztályokba); párnázó és tömőanyagok (gumi és műanyagok kivételével); nyers textilrostok.

24 Textíliák és textiláruk, amelyek nem tartoznak más osztályokba; ágy- és asztalneműk.

35 Reklámozás; kereskedelmi ügyletek; kereskedelmi adminisztráció; irodai munkák.

37 Építkezés; javítás; szerelési szolgáltatások.

39 Szállítás; áruk csomagolása és raktározása; utazásszervezés.

40 Anyagmegmunkálás.

---

**(210) M 05 03113** **(220) 2005.09.27.**
(731) Rózsa-90 Beruházó és Ingatlanforgalmazó Korlátolt Felelősségű Társaság, Budapest (HU)
(740) dr. Túri Edit ügyvéd, Budapest
**(546)**

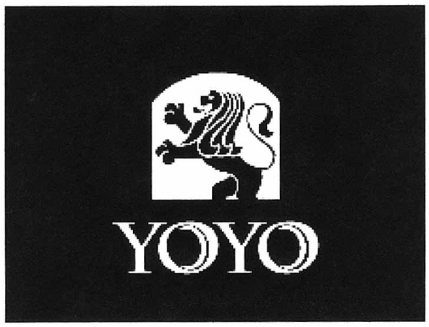


(511) 25 Férfi-, női és gyermekzokni.

---

**(210) M 05 03121** **(220) 2005.09.27.**
(731) HYUNDAI CORPORATION, Seoul (KR)
(740) dr. Szigeti Éva, DANUBIA Szabadalmi és Védjegy Iroda Kft., Budapest
**(546)**

(511) 9 Optikai lemezek; notebook számítógépek (zsebszámítógépek); laptop számítógépek (hordozható kisméretű számítógépek); egerek (számítógépes adatbeviteli eszköz); egéralátétek; szkennerek; számítógépek; számítógépes memóriák; monitorok (számítógéphardver); lemezmeghajtók (számítógépekhez); nyomtatók számítógéppel történő használatra; számítógép-billentyűzetek; floppylemezek (hajlékony mágneslemezek); zsebszámológépek; elektronikus zseb fordítógépek (hordozható fordítógépek); kompaktlemezek (CD-ROM-ok, csak olvasható kompaktlemezek); digitális személyi titkár (PDA, zseb-PC személyititkár-programmal).

**(210) M 05 03282** **(220) 2005.10.12.**
(731) Zöld küllő Korlátolt Felelősségű Társaság, Pécs (HU)
(740) dr. Váradi Gábor, Váradi Ügyvédi Iroda, Pécs
**(541) COMPACT-PACK**
(511) 6 Nem nemesfémek és ezek ötvözetei; fém építőanyagok; hordozható fémszerkezetek; fémanyagok vasúti vágányokhoz; nem elektromos fémkábelek és fémvezetékek; lakatosipari termékek, fém tömegcikkek; fémcsövek és csővezetékek; páncélszekrények; egyéb fémtermékek, amelyek nem tartoznak más osztályokba; ércek.

---

**(210) M 05 03284** **(220) 2005.10.12.**
(731) DIGIT-POSTER COMMUNICATIONS Kft., Budapest (HU)
**(546)**

(511) 35 Reklámozás; kereskedelmi ügyletek; kereskedelmi adminisztráció; irodai munkák.

---

**(210) M 05 03447** **(220) 2005.10.25.**
(731) MÁV LOKOMOTÍV HOTELS Szállodaüzemeltető és Szolgáltató Részvénytársaság, Budapest (HU)
(740) dr. Harsányi Gábor, Harsányi Ügyvédi Iroda, Budapest
**(546)**

(511) 43 Vendéglátás (élelmezés) időleges szállásadás.

---

**(210) M 05 03448** **(220) 2005.10.25.**
(731) MÁV LOKOMOTÍV HOTELS Szállodaüzemeltető és Szolgáltató Részvénytársaság, Budapest (HU)
(740) dr. Harsányi Gábor, Harsányi Ügyvédi Iroda, Budapest
**(546)**

(511) 43 Vendéglátás (élelmezés) időleges szállásadás.

---

**(210) M 05 03013** **(220) 2005.09.16.**
(731) Pálinkás Zsolt, Kiskőrös (HU)
(740) Jankura János, DeveloPat Szabadalmi és Védjegy Iroda, Budapest
**(546)**

(511) 32 Sörök.

---

**(210) M 05 03052** **(220) 2005.09.21.**
(731) Vincze László, Győr (HU)
**(546)**

(511) 44 Orvosi szolgáltatások; állatgyógyászati szolgáltatások; higiéniai és szépségápolási szolgáltatások emberek és állatok részére; mezőgazdasági, kertészeti és erdészeti szolgáltatások.

---

**(210) M 05 03053** **(220) 2005.09.21.**
(731) Skull Vezetőképző Kft., Budapest (HU)
(740) dr. Horváth Anikó ügyvéd, Budapest
**(546)**
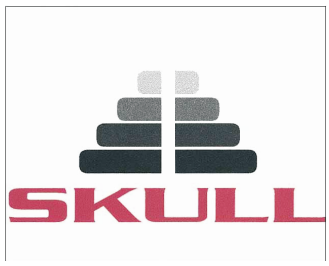

(511) 41 Nevelés; szakmai képzés; szórakoztatás; sport- és kulturális tevékenységek.

---

**(210) M 05 03054** **(220) 2005.09.21.**
(731) SZAKKÖNYV Kereskedelmi és Szolgáltató Korlátolt Felelősségű Társaság, Budapest (HU); Mezőgazda Kiadó és Kereskedő Korlátolt Felelősségű Társaság, Budapest (HU)
**(541) KÖNYVSZÜRET**
(511) 9 Számítástechnikai eszközök, mágneses adathordozók, hanglemezek, oktatóberendezések és felszerelések.
16 Nyomtatványok, újságok és folyóiratok, könyvek, tankönyvek és ismeretterjesztő kiadványok, könyvkötészeti cikkek, fényképek, tanítási és oktatási eszközök (készülékek kivételével).
35 Reklámozás, árubemutatás, hirdetés, kirakatrendezés, piackutatás, kereskedelmi ügyletek, kereskedelmi adminisztráció, irodai munkák.
38 Üzenetek továbbítása, telekommunikáció, távközlés, internetszolgáltatás.
39 Szállítás, áruk csomagolása és raktározása, elosztása, csomagküldő tevékenység.
41 Nevelés, szakmai képzés, könyvkiadás.

**(210) M 05 03055** **(220) 2005.09.21.**
(731) Wiera Internet Szolgáltató Kft., Budapest (HU)
(740) dr. Vető Gábor, Strasser Józsa Vető Ügyvédi Iroda, Budapest
**(546)**

(511) 38 Távközlés; elektronikus hirdetőtábla szolgáltatás (távközlési szolgáltatás); elektronikus levelezés, e-mail; faxberendezések kölcsönzése; faxok továbbítása; hírügynökségek; hozzáférés biztosítása számítógépes világhálóhoz; információszolgáltatás távközlési ügyekben; kábeltelevíziós műsorszórás; közlések üvegszálas hálózatok útján; mobil (celluláris) telefon összeköttetés; modemek kölcsönzése; műholdas átvitel; rádióadás; számítógép terminálok közötti összeköttetések; távirati összeköttetések; táviratok küldése; táviratok továbbítása; távírdai szolgáltatások; távkonferencia szolgáltatások; távközlési berendezések kölcsönzése.

---

**(210) M 05 03056** **(220) 2005.09.21.**
(731) Fazekas Sándor, Budapest (HU); Márkus Éva, Budapest (HU)
**(541) CARDVAT**
(511) 35 Reklámozás; kereskedelmi ügyletek; kereskedelmi adminisztráció; irodai munkák.
36 Biztosítás; pénzügyi ügyletek; valutaügyletek; ingatlanügyletek.

---

**(210) M 05 03057** **(220) 2005.10.11.**
(731) INTERTEX 2001 Kft., Győr (HU)
**(541) SKÁLA METRÓ:TALÁLKOZZUNK AZ ÓRÁNÁL!**
(511) 35 Reklámozás; kereskedelmi ügyletek; kereskedelmi adminisztráció; irodai munkák.

---

**(210) M 05 03058** **(220) 2005.09.21.**
(731) Camelot Hotels Kft., Budapest (HU)
**(541) Camelot**
(511) 41 Nevelés; szakmai képzés; szórakoztatás; sport- és kulturális tevékenységek.
43 Vendéglátási (élelmezési) szolgáltatások; ideiglenes szállásadás.

---

**(210) M 05 03059** **(220) 2005.09.21.**
(731) Norton America, LLC, Gladstone,Oregon (US)
(740) Mészárosné Dónusz Katalin, S.B.G. & K. Szabadalmi Ügyvivői Iroda, Budapest
**(541) MANX**
(511) 12 Motorkerékpárok, motorkerékpárrészek és motorkerékpáralkatrészek.
25 Ruházati cikkek, lábbelik, fejfedők.

---

**(210) M 05 03061** **(220) 2005.09.21.**
(731) Norton America, LLC., Gladstone, Oregon (US)
(740) Mészárosné Dónusz Katalin, S.B.G. & K. Szabadalmi Ügyvivői Iroda, Budapest
**(541) COMMANDO**
(511) 12 Motorkerékpárok, motorkerékpárrészek és motorkerékpáralkatrészek.
25 Ruházati cikkek, lábbelik, fejfedők.

---

**(210) M 05 03060** **(220) 2005.09.21.**
(731) Norton America, LLC., Gladstone, Oregon (US)
(740) Mészárosné Dónusz Katalin, S.B.G. & K. Szabadalmi Ügyvivői Iroda, Budapest
**(541) NEMESIS**
(511) 12 Motorkerékpárok, motorkerékpárrészek és motorkerékpáralkatrészek.
25 Ruházati cikkek, lábbelik, fejfedők.

---

**(210) M 05 03062** **(220) 2005.09.21.**
(731) VELENCE TERMÁL Kft., Budapest (HU)
(740) dr. Bérczes László ügyvéd, Budapest
**(546)**

(511) 36 Biztosítás; pénzügyi ügyletek; valutaügyletek; ingatlanügyletek; adóval kapcsolatos becslések; alkuszi/ügynöki tevékenység; balesetbiztosítás; bankügyletek; betegségbiztosítás; bélyegek értékbecslése; bérházak kezelése; biztosítási statisztikai szolgáltatások; biztosítási tanácsadás; biztosítási ügynöki tevékenység; biztosítások; csekkek (hitelességének) ellenőrzése; elszámolóház, klíringház; faktorálási szolgáltatások; felszámolói szolgáltatások (pénzügyi); finanszírozási szolgáltatások; gyűjtések szervezése; hajókárbiztosítás; hitelirodák; hitelkártya-szolgáltatások; hitelkártyák kibocsátása; információk nyújtása biztosítási ügyekben; ingatlankezelés; ingatlanlízing; ingatlanok értékbecslése; ingatlanügynökségek; irodák [ingatlanok] bérlete; jelzálog-hitelezés; jótékonysági célú gyűjtések; kölcsön (finanszírozás); kölcsönös támogatási alapok szolgáltatásai; követelésbehajtási ügynökségek; lakásbérlet; lakásügynökségek; lakbérbehajtás; mezőgazdasági ingatlanok bérlete; műtárgyak értékbecslése; numizmatikai értékbecslés; nyugdíjfolyósítási szolgáltatások; óvadék, kezesség; pénzalapok elektronikus átutalása; pénzügyi elemzések; pénzügyi értékbecslés (biztosítás, bankügyletek, ingatlan); pénzügyi igazgatás; pénzügyi információk nyújtása; pénzügyi szponzorálás, támogatás; pénzügyi tanácsadás; pénzváltás; régiségek értékbecslése; részletfizetéses hitelnyújtás; szállásügynökségek [apartmanok]; széfletét szolgáltatások; takarékpénztárak; telebank szolgáltatások; terhelőkártya-szolgáltatások; tőkekihelyezés, tőkeberuházás; tőzsdei árfolyamjegyzés; tőzsdeügynöki tevékenység; tulajdon-fenntartásos részletvétel hitelezése; tűzkár elleni biztosítás; utazási csekkek kibocsátása; vagyonkezelés; vámügynöki tevékenység; zálogkölcsönzés; ékszerek értékbecslése; életbiztosítás; értékbónok kibocsátása; értékek letétbe helyezése.
41 Nevelés; szakmai képzés; szórakoztatás; sport- és kulturális tevékenységek; akadémiák (oktatás); alkotóműhelyek szervezése és lebonyolítása (gyakorlat); audioberendezések kölcsönzése; bálok szervezése; cirkuszok; digitális képfelvételezés; diszkók (szolgáltatásai); egészség (védő) klubok (kondicionálás); elektronikus desktop kiadói tevékenység; elektronikus könyvek és folyóiratok online kiadása; előadások díszleteinek kölcsönzése; előadóművészek szolgáltatásai; eszmecserék, kollokviumok szervezése és lebonyolítása; feliratozás (filmeké); fényképészet; filmgyártás; filmstúdiók; filmszínházak üzemeltetése; filmvetítők és tartozékaik kölcsönzése; fogadások tervezése (szórakoztatás); fordítói szolgáltatások; fotóriportok készítése; golfpályák üzemeltetése; gyakorlati képzés (szemléltetés); hangfelvételek kölcsönzése; hangstúdiók (szolgáltatásai); helyfoglalás show-műsorokra; időmérés sportesemények; játékkaszinó (szolgáltatásai); játéktermi szolgáltatások nyújtása; jelbeszéd értelmezése; karaoke szolgáltatások nyújtása; klubszolgáltatások (szórakoztatás vagy oktatás); kollégiumok, internátusok; konferenciák szervezése és lebonyolítása; kongresszusok szervezése és lebonyolítása; könnyűbúvár felszerelések kölcsönzése; könyvkiadás; könyvtári kölcsönzés; kulturális vagy nevelési célú kiállítások szervezése; leírószolgálat; levelező tanfolyamok; mikrofilmezés; modellügynökségek művészek számára; mozgókönyvtári szolgáltatások;

mozifilmek kölcsönzése; múzeumi szolgáltatások (bemutatók, kiállítások); oktatás; oktatási tárgyú információk; oktatási vizsgáztatás; on-line elérhető elektronikus publikációk [nem letölthetők]; online játékok szolgáltatása [számítógépes hálózatból]; óvodák (nevelés); pályaválasztási tanácsadás; rádió- és televíziókészülékek kölcsönzése; rádió- és televízióprogramok készítése; rádiós szórakoztatás; riporteri szolgáltatások; show-műsorok; show-műsorok szervezése (impresszário szolgáltatásai); sorsjátékok lebonyolítása; sport edzőtábori szolgáltatások; sportfelszerelések kölcsönzése (a járművek kivételével); sportlétesítmények üzemeltetése; sportversenyek rendezése; stadionok bérlete; szabadidős szolgáltatások nyújtása; szemináriumok rendezése és vezetése; szerencsejátékok; szépségversenyek szervezése; szimpóziumok szervezése és lebonyolítása; színházi produkciók; szinkronizálás; színpadi díszletek kölcsönzése; szórakoztatás; szórakoz(tat)ási tárgyú információk; szövegek kiadása (nem reklámcélú); televíziós szórakoztatás; teniszpályák kölcsönzése; testnevelés; tornatanítás; vallásoktatás; versenyek szervezése (oktatás vagy szórakoztatás); vidámparkok; videofelvevő készülékek kölcsönzése; videofilmgyártás; videokamerák kölcsönzése; videoszalagok kölcsönzése; videoszalagok vágása; video(szalagra) filmezés; világítóberendezések kölcsönzése színházak vagy filmstúdiók részére; zene összeállítása; zenekarok szolgáltatásai; zenés kabarék, varieték; állatidomítás; állatkertek üzemeltetése; éjszakai klubok; élő előadások bemutatása; üdülési tárgyú információ; üdülőtáborok szolgáltatásai (szórakoztatás).

43 Vendéglátási (élelmezési) szolgáltatások; ideiglenes szállásadás; bár (szolgáltatások); gyorséttermek; helyfoglalás panziókban; helyfoglalás szállodákban; hordozható épületek bérlete; kantinok, büfék, étkezdék; kávéházak; motelek; nyugdíjasotthonok; óvodák; panziók; rendezvényhez termek kölcsönzése; sátrak kölcsönzése; szálláshely lefoglalása (időleges); szállásügynökségek (szállodák, panziók); szállodai szolgáltatások; székek, asztalok, asztalterítők, üvegáruk kölcsönzése; táborhelyek hasznosítása; turistaházak; vendéglátóipar; állatpanziók; átmeneti szállások bérlete; étkezdék; éttermek; önkiszolgáló éttermek; üdülőtáborok szolgáltatásai (szállásadás).

44 Orvosi szolgáltatások; állatgyógyászati szolgáltatások; higiéniai és szépségápolási szolgáltatások emberek és állatok részére; mezőgazdasági, kertészeti és erdészeti szolgáltatások; alkoholbetegek elvonó kezelése; aromaterápiás szolgáltatások; betegápolási szolgáltatások; egészségügyi berendezések kölcsönzése; egészségügyi szolgáltatások; faiskolai szolgáltatások; fák gyógyvágása; féregirtás [mezőgazdaságban, kertművelésben és erdészetben]; fizi(k)oterápia; fodrászszalonok; fogászat; gyepgondozás; gyógyszerészeti tanácsadás; gyomirtás; hajbeültetés; hátgerincmasszázzsal gyógyítás; kertészet; kertművelés; klinikák; kórházi szolgáltatások; koszorúkészítés; közfürdők higiéniai célokra; laboratóriumi megtermékenyítési szolgáltatások; manikűrszolgáltatások; masszázs; menhelyek (szociális otthonok); mesterséges megtermékenyítési szolgáltatások; mezőgazdasági felszerelések kölcsönzése; optikusok szolgáltatásai; orvosi klinikák; orvosi szolgáltatások; otthonok lábadozók utókezelésére; plasztikai sebészet; pszichológus szolgáltatásai; szanatóriumok; szépségszalonok; szülésznők szolgáltatásai; tájkertész-szolgáltatások; tetoválás; török fürdők; trágyáknak és más mezőgazdasági vegyi terméknek légi és felszíni szétszórása; vérbanki szolgáltatások; virágkötészet; állatgyógyászati szolgáltatások; állatkozmetika; állatok ápolása; állattenyésztés.

---

**(210) M 05 02796** **(220) 2005.08.29.**
(731) Co-op Hungary Rt., Budapest (HU)
(740) dr. Erdei József ügyvéd, Budapest
**(541) Linetto**
(511) 30 Kávé, tea, kakaó, cukor, rizs, tápióka, szágó, kávépótló szerek; lisztek és más gabonakészítmények, kenyér, péksütemények és cukrászsütemények, fagylaltok; méz, melaszszirup; élesztő, sütőporok; só, mustár; ecet, fűszeres mártások; fűszerek; jég.

---

**(210) M 05 03920** **(220) 2005.12.09.**
(731) Old Lake Holding Rt., Tata (HU)
(740) Kovári György, ADVOPATENT Szabadalmi és Védjegy Iroda, Budapest
**(541) Old Lake**
(511) 25 Sportruházat, különösen golfozás céljára.
28 Sportcikkek, különösen golfozás céljára.
41 Golfpályák üzemeltetése; klubszolgáltatások (szórakoztatás vagy oktatás); szabadidős szolgáltatások nyújtása; sportlétesítmények üzemeltetése; sportversenyek rendezése; sportfelszerelések kölcsönzése; versenyek szervezése (oktatás vagy szórakozás).
43 Bár (szolgáltatások); étkezdék; éttermek; gyorséttermek; kantinok; büfék; kávéházak; önkiszolgáló éttermek; panziók; szállodai szolgáltatások; vendéglátóipar.

---

**(210) M 05 03973** **(220) 2005.12.14.**
(731) Öko-Box Sammelgesellschaft m.b.H., Wien (AT)
(740) dr. Szecskay András, Szecskay Ügyvédi Iroda, Budapest
**(546)**

(511) 16 Papír, karton és ezen anyagokból készült termékek, amelyek nem tartoznak más osztályokba.
35 Reklámozás, különösen csomagolóanyag újrahasznosításával kapcsolatban.
39 Áruk csomagolása; hulladékok szállítása és tárolása.
40 Anyagmegmunkálás; különösen a csomagolásnál keletkező csomagoló-hulladékok felhasználása.

---

**(210) M 05 04103** **(220) 2005.12.21.**
(731) TERMOMENT Tüzeléstechnikai Kft., Miskolc (HU)
(740) dr. Borsai Nelly, Dr. Borsai Ügyvédi Iroda, Budapest
**(546)**

(511) 37 Építkezés; javítás; szerelési szolgáltatások.

---

**(210) M 05 03923** **(220) 2005.12.09.**
(731) ViaporConsulting Tanácsadó és Szolgáltató Korlátolt Felelősségű Társaság, Budapest (HU)
(740) dr. Esztári Csaba, Esztári Ügyvédi Iroda, Budapest
**(546)**

(511) 35 Reklámozás; kereskedelmi ügyletek; kereskedelmi adminisztráció; irodai munkák.
41 Nevelés; szakmai képzés; szórakoztatás; sport- és kulturális tevékenységek.

**(210) M 05 03931** **(220) 2005.12.09.**
(731) Győri Likőripari Rt., Győr (HU)
(740) dr. Bódis Judit ügyvéd, Győr
**(554)**

(511) 33 Pálinkák, likőrök, alkoholtartalmú italok (a sörök kivételével).

---

**(210) M 05 03762** **(220) 2005.11.25.**
(731) HATEX HWS Textilipari Korlátolt Felelősségű Társaság, Mór (HU)
(740) dr. Süle Péter ügyvéd, Budapest
**(546)**

(511) 25 Zokni.

---

**(210) M 05 03764** **(220) 2005.11.25.**
(731) REVER NILE Kft., Budapest (HU)
**(546)**

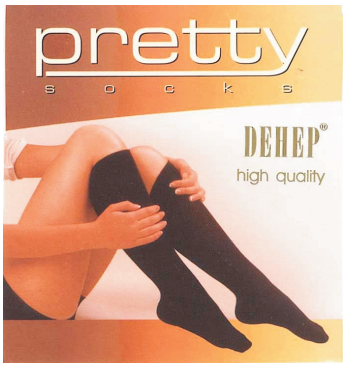


(511) 25 Zokni.

---

**(210) M 05 03765** **(220) 2005.11.25.**
(731) Ilka és Társa Bt., Pécs (HU)
**(546)**

(511) 29 Tejtermékek.

---

**(210) M 05 03772** **(220) 2006.01.16.**
(731) BiYo Produkt Mezőgazdasági és Élelmiszeripari Kutató-Fejlesztő, Gyártó és Kereskedelmi Korlátolt Felelősségű Társaság, Komárom (HU)
(740) dr. Deák Péter, Deák Ügyvédi Iroda, Kecskemét
**(541) VITAGUM**
(511) 30 Rágógumi.

---

**(210) M 05 03948** **(220) 2005.12.13.**
(731) SIMOVILL Ipari Szövetkezet „felszámolás alatt”, Simontornya (HU)
(740) dr. Miksné dr. Szökrényes Erzsébet ügyvéd, Budapest
**(546)**

(511) 11 Bányászlámpák; biztonsági lámpák; csíraölő égők; lámpák levegő tisztításához; fénycsövek; laborlámpák; lámpák; lámpák, elektromos; lámpák világításra; mennyezetvilágítások; reflektorok; ultraibolya sugárzók, UV-lámpák; vetítőlámpák; világítóberendezések és készülékek.

---

**(210) M 05 03950** **(220) 2005.12.13.**
(731) Tőke Tünde, Szombathely (HU)
**(546)**

(511) 19 Nem fém építőanyagok; nem fémből készült merev építési csövek; aszfalt, szurok és bitumen; nem fémből készült hordozható szerkezetek; emlékművek nem fémből; alakításra alkalmas fa; ácsmunkák nem fémből; belső borítólemezek, nem fémből, építési célra; burkolólapok nem fémből, építési célra; burkolólemezek nem fémből, építési célra; deszkák fából építéshez; boronafalas szerkezet; előre gyártott rámpák, nem fémből; előtető, nem fémből; építési fa; épületek nem fémből; előregyártott építőipari fatermékek, előregyártott faházak; építési elemek házakhoz, épületekhez nem fémből; mindezek részei és tartozékai; félig megmunkált faáruk; furnérlemezek; felvonulási épületek, barakkok; födémgerendák nem fémből; garázsépületek, nem fémből; kerítések nem fémből.
37 Építkezés; javítás; szerelési szolgáltatások; építés; építési tárgyú információk; építkezések felügyelete (irányítása); épületek (nem fémből) utólagos szervizelése, karbantartása.
42 Tudományos és műszaki szolgáltatások, valamint az idetartozó tervezői és kutatói tevékenység; építési tervkészítés; építészet; építészet konzultáció; belsőépítészet; lakberendezés.

---

**(210) M 05 03954** **(220) 2005.12.13.**
(731) Sanoma Budapest Rt., Budapest (HU)
(740) Király György, JUREX Iparjogvédelmi Iroda, Budapest
**(546)**

(511) 16 Nyomdaipari termékek, kiadványok, újságok, folyóiratok, képeslapok, évkönyvek, könyvek.
41 Nevelés; szakmai képzés; szórakoztatás; sport- és kulturális tevékenységek.

---

**(210) M 05 03955** **(220) 2005.12.13.**
(731) Béres András, Szombathely (HU)
(740) dr. Berényi Tamás ügyvéd, Szombathely
**(541) DOM-INNO**
(511) 19 Nem fém építőanyagok; nem fémből készült merev építési csövek; aszfalt, szurok és bitumen; nem fémből készült hordozható szerkezetek; emlékművek nem fémből; ablakkeretek, ablaktokok nem fémből; ablakok, nem fémből; ajtók, nem fémből; ajtókeretek, ajtótokok nem fémből; ajtótáblák, kapubéleletek nem fémből; alakításra alkalmas fa; belső borítólemezek, nem fémből, építési célokra; burkolatok (építés), nem fémből; burkolólapok építéshez, nem fémből; burkolólapok, nem fémből; burkolólemezek, nem fémből; csapóajtók, nem fémből; deszkák fából, építéshez; díszlécek párkányokhoz, nem fémből; dongafák; dúcok, támfák nem fémből; előtetők, nem fémből; emlékművek, nem fémből; fa burkolatokhoz; fa útburkolatok; faburkolatok; faforgácslemez (farostlemez) (építés); falborítások (építés), nem fémből; falborítások, nem fémből; felvonulási épületek, barakkok; födémgerendák, nem fémből; furnér, lemezelt fatábla; fűrészáru, deszkaáru; fűrészelt fa; gerendák, tartóoszlopok, nem fémből; hónaljfák, keskeny pallók; kandallóburkolatok; kapuk, nem fémből; kerítések, nem fémből; külső redőnyök, nem fémből, nem textilanyagokból; lécek, nem fémből; lépcsőfokok, nem fémből; lépcsők, nem fémből; lépcsőpofák (lépcsőházak részei), nem fémből; lugasok (építmények); madárfürdők (nem fém szerkezetek); madárházak, nem fémből (építmények); megmunkált fa; mennyezetek, nem fémből; mobil épületek, nem fémből; mobil melegházak, nem fémből; zsindelyek; ácsmunkák nem fémből; állványzatok, nem fémből; építési fa; építőanyagok, nem fémből; épületek, nem fémből; épületpanelok, nem fémből.
37 Építkezés; javítás; szerelési szolgáltatások; bútorasztalos munkák (javítás); bútorfelújítás; bútorok karbantartása; kőművesmunkák; külső és belső festés; lakkozás; raktárak építése és javítása; szegecselés; szigetelési szolgáltatások (építés); tetőfedő munkák; vakolási munkák.

---

**(210) M 05 03956** **(220) 2005.12.13.**
(731) NOVO DOM ’94 Építőipari, Kereskedelmi és Szolgáltató Korlátolt Felelősségű Társaság, Szombathely (HU)
(740) dr. Berényi Tamás ügyvéd, Szombathely
**(541) NOVO DOM**
(511) 19 Nem fém építőanyagok; nem fémből készült merev építési csövek; aszfalt, szurok és bitumen; nem fémből készült hordozható szerkezetek; emlékművek nem fémből; ablakkeretek, ablaktokok nem fémből; ablakok, nem fémből; ajtók, nem fémből; ajtókeretek, ajtótokok nem fémből; ajtótáblák, kapubéleletek nem fémből; alakításra alkalmas fa; belső borítólemezek, nem fémből, építési célokra; burkolatok (építés), nem fémből; burkolólapok építéshez, nem fémből; burkolólapok, nem fémből; burkolólemezek, nem fémből; csapóajtók, nem fémből; deszkák fából, építéshez; díszlécek párkányokhoz, nem fémből; dongafák; dúcok, támfák nem fémből; előtetők, nem fémből; emlékművek, nem fémből; fa burkolatokhoz; fa útburkolatok; faburkolatok; faforgácslemez (farostlemez) (építés); falborítások (építés), nem fémből; falborítások, nem fémből; felvonulási épületek, barakkok; födémgerendák, nem fémből; furnér, lemezelt fatábla; fűrészáru, deszkaáru; fűrészelt fa; gerendák, tartóoszlopok, nem fémből; hónaljfák, keskeny pallók; kandallóburkolatok; kapuk, nem fémből; kerítések, nem fémből; külső redőnyök, nem fémből, nem textilanyagokból; lécek, nem fémből; lépcsőfokok, nem fémből; lépcsők, nem fémből; lépcsőpofák (lépcsőházak részei), nem fémből; lugasok (építmények); madárfürdők (nem fém szerkezetek); madárházak, nem fémből (építmények); megmunkált fa; mennyezetek, nem fémből; mobil épületek, nem fémből; mobil melegházak, nem fémből; zsindelyek; ácsmunkák nem fémből; állványzatok, nem fémből; építési fa; építőanyagok, nem fémből; épületek, nem fémből; épületpanelok, nem fémből.
37 Építkezés; javítás; szerelési szolgáltatások; bútorasztalos munkák (javítás); bútorfelújítás; bútorok karbantartása; kőművesmunkák; külső és belső festés; lakkozás; raktárak építése és javítása; szegecselés; szigetelési szolgáltatások (építés); tetőfedő munkák; vakolási munkák.

---

**(210) M 05 03957** **(220) 2005.12.13.**
(731) Mölkky Szolgáltató és Kereskedelmi Bt., Budapest (HU)
**(546)**
Mölkky
(511) 28 Játékok, játékszerek; testnevelési és sportcikkek.

---

**(210) M 05 03958** **(220) 2005.12.13.**
(731) KADIA Járműkarosszéria és Pótkocsigyártó Betéti Társaság, Pécs (HU)
(740) dr. Tímár Csaba ügyvéd, Pécs
**(546)**
KADIA
JÁRMŰFELÉPÍTMÉNY
(511) 6 Nem nemesfémek és ezek ötvözetei; fém építőanyagok; hordozható fémszerkezetek; fémanyagok vasúti vágányokhoz; nem elektromos fémkábelek és fémvezetékek; lakatosipari termékek, fém tömegcikkek; fémcsövek és csővezetékek; páncélszekrények; egyéb fémtermékek, amelyek nem tartoznak más osztályokba; ércek.
12 Járművek; szárazföldi, légi vagy vízi közlekedési eszközök.

---

**(210) M 05 03975** **(220) 2005.12.14.**
(731) VG Agro Kft., Budapest (HU)
**(541) ALTEREGO**
(511) 1 Mezőgazdasági vegyi termék.
5 Kártékony állatok irtására szolgáló készítmények, gombaölő szerek (fungicidek), gyomirtó szerek (herbicidek).

---

**(210) M 05 03924** **(220) 2005.12.09.**
(731) Comet-Bau Kft., Sárvár (HU)
**(546)**
Képes Motor
(511) 16 Papír, karton és ezen anyagokból készült termékek, amelyek nem tartoznak más osztályokba; nyomdaipari termékek; könyvkötészeti anyagok; fényképek; papíripari cikkek, papíripari vagy háztartási ragasztóanyagok; anyagok művészek részére; ecsetek; írógépek és irodai cikkek (bútorok kivételével); tanítási és oktatási anyagok (készülékek kivételével); csomagolásra szolgáló műanyagok (amelyek nem tartoznak más osztályokba); nyomdabetűk; klisék.
35 Reklámozás; kereskedelmi ügyletek; kereskedelmi adminisztráció; irodai munkák.
41 Nevelés; szakmai képzés; szórakoztatás; sport- és kulturális tevékenységek.

**(210) M 05 03925** **(220) 2005.12.09.**
(731) Comet-Bau Kft., Sárvár (HU)
**(546)**

(511) 16 Papír, karton és ezen anyagokból készült termékek, amelyek nem tartoznak más osztályokba; nyomdaipari termékek; könyvkötészeti anyagok; fényképek; papíripari cikkek, papíripari vagy háztartási ragasztóanyagok; anyagok művészek részére; ecsetek; írógépek és irodai cikkek (bútorok kivételével); tanítási és oktatási anyagok (készülékek kivételével); csomagolásra szolgáló műanyagok (amelyek nem tartoznak más osztályokba); nyomdabetűk; klisék.
35 Reklámozás; kereskedelmi ügyletek; kereskedelmi adminisztráció; irodai munkák.
41 Nevelés; szakmai képzés; szórakoztatás; sport- és kulturális tevékenységek.

---

**(210) M 05 03928** **(220) 2005.12.09.**
(731) SZEMÁKA Kft., Törökszentmiklós (HU)
**(541) ZSELLÉR**
(511) 29 Húskészítmények; füstölt kolbász, nyári turista, kenőmájas, csípős vékony kolbász, csemege vastag kolbász, fokhagymás felvágott, fokhagymás páros kolbász.

---

**(210) M 05 03932** **(220) 2005.12.09.**
(731) Debreceni József Attila, Tahi (HU)
**(546)**

(511) 32 Alkoholmentes koktél.
33 Gyümölcstartalmú alkoholos italok, koktélok, alkoholos gyümölcskivonatok.

---

**(210) M 05 03801** **(220) 2005.11.30.**
(731) Foltin-Globe Kft., Budapest (HU)
**(546)**

(511) 29 Hús, hal-, baromfi- és vadhús; húskivonatok; tartósított, szárított és főzött gyümölcsök és zöldségek; zselék, lekvárok (dzsemek), kompótok; tojások, tej és tejtermékek; étkezési olajok és zsírok.

---

**(210) M 05 03809** **(220) 2005.11.30.**
(731) ÉMI-TÜV Bayern Kft., Szentendre (HU);
Det Norske Veritas Magyarország, Budapest (HU);
SGS Hungária Kft., Budapest (HU);
TÜV Rheinland InterCert Kft., Budapest (HU)
(740) Pintz György, Pintz és Társai Szabadalmi és Védjegy Iroda, Budapest
**(546)**

(511) 42 Minőség-ellenőrzés; minőségtanúsítás; műszaki szakértői tevékenység; szakvélemények adása (mérnöki munkákkal kapcsolatban).

---

**(210) M 05 03811** **(220) 2005.11.30.**
(731) CLAIR.NET.7 Kft., Budapest (HU)
(740) dr. Őr Mária, Budapesti 177. sz. Ügyvédi Iroda, Budapest
**(546)**

(511) 44 Orvosi szolgáltatások; állatgyógyászati szolgáltatások; higiéniai és szépségápolási szolgáltatások emberek és állatok részére; mezőgazdasági, kertészeti és erdészeti szolgáltatások.

---

**(210) M 05 03812** **(220) 2005.11.30.**
(731) THINH-MAI Kereskedelmi és Szolgáltató Korlátolt Felelősségű Társaság, Budapest (HU)
(740) dr. Ambrus Péter, Ambrus Ügyvédi Iroda, Budapest
**(541) MILAT**
(511) 25 Ruházati cikkek, cipők, kalapáruk.

---

**(210) M 05 03813** **(220) 2005.11.30.**
(731) Varró András, Kóka (HU)
**(546)**

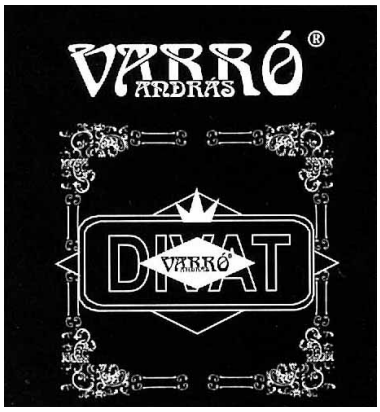


(511) 25 Ruházati cikkek.

---

**(210) M 05 03814** **(220) 2005.11.30.**
(731) OXIVIT Egészségügyi Szolgáltató és Ellátó Kft., Budapest (HU)
(740) dr. Császár Mátyás, Juhász, Császár, Csvila Ügyvédi Iroda, Szeged
**(546)**

(511) 44 Orvosi szolgáltatások; higiéniai és szépségápolási szolgáltatások emberek részére.

---

**(210) M 05 03817** **(220) 2005.11.30.**
(731) Papp József, Szentgotthárd (HU)
(740) dr. Bozsogi Adrienn, Budapest
**(546)**

(511) 25 Ruházati cikkek, cipők, kalapáruk.

---

**(210) M 05 03818** **(220) 2005.11.30.**
(731) MAMMINA Ruházati Kereskedelmi Bt., Csomád (HU)
**(546)**

Mammina

(511) 25 Ruházati cikkek, cipők, kalapáruk.

---

**(210) M 05 03819** **(220) 2005.11.30.**
(731) 20Q.net Inc., Ottawa, Ontario (CA)
(740) dr. Szigeti Éva, DANUBIA Szabadalmi és Védjegy Iroda Kft., Budapest
**(541) TUDOK OLVASNI A GONDOLATAIDBAN**
(511) 9 Vezeték nélküli kézi eszközök, nevezetesen rádiótelefonok és digitális személyi titkárok.
28 Hordozható elektronikus játékok.

---

**(210) M 05 03820** **(220) 2005.11.30.**
(731) MOKATE SA, Ustron (PL)
(740) dr. Szigeti Éva, DANUBIA Szabadalmi és Védjegy Iroda Kft., Budapest
**(546)**

(511) 30 Tea.

---

**(210) M 05 03821** **(220) 2005.11.30.**
(731) SB Furniture Industry Co., Ltd., Pakkret, Nonthaburi (TH)
(740) dr. Sasvári Gabriella, S.B.G. & K. Szabadalmi Ügyvivői Iroda, Budapest
**(546)**

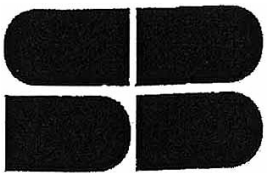

(511) 20 Ágyak; éjjeliszekrények; öltözőasztalok; zsámolyok; ruhaszekrények; oldalsó ruhaakasztó; vitrinek; fiókos szekrények; tálalóasztalok; cipőszekrények; kávézóasztalok; étkezőasztalok; étkezőszékek és otthoni íróasztalok; díványok; irodabútorok; konyhabútorok, gardróbszobák.

---

**(210) M 05 03822** **(220) 2005.11.30.**
(731) STADA Arzneimittel AG, Bad Vilbel (DE)
(740) ifj. Szentpéteri Ádám, S.B.G. & K. Szabadalmi Ügyvivői Iroda, Budapest
**(541) MOXOSTAD**
(511) 5 Gyógyszerészeti és állatgyógyászati készítmények; egészségügyi készítmények orvosi célokra; diétás anyagok orvosi használatra, csecsemőtápszerek; ragtapaszok, sebkötöző szerek; fogtömő készítmények fogászati viasz; fertőtlenítőszerek; féregirtó szerek; fungicid és herbicid készítmények.

---

**(210) M 05 03824** **(220) 2005.11.30.**
(731) SB Furniture Industry Co., Ltd., Pakkret, Nonthaburi (TH)
(740) dr. Sasvári Gabriella, S.B.G. & K. Szabadalmi Ügyvivői Iroda, Budapest
**(546)**

KONCEPT

(511) 20 Ágyak; éjjeliszekrények; öltözőasztalok; zsámolyok; ruhaszekrények; oldalsó ruhaakasztó; vitrinek; fiókos szekrények; tálalóasztalok; cipőszekrények; kávézóasztalok; étkezőasztalok; étkezőszékek és otthoni íróasztalok; díványok; irodabútorok; konyhabútorok, gardróbszobák.

---

**(210) M 05 04036** **(220) 2005.12.15.**
(731) Simó Tiborné Domonkos Gabriella, Leányfalu (HU)
(740) Csilléry Gabriella dr. ügyvéd, Zsámbék
**(546)**

(511) 3 Illatszerek, illóolajok, kozmetikai cikkek, hajmosó szerek; fogkrémek.
8 Kéziszerszámok és kézzel működtetett eszközök; borotvák.
20 Bútorok, tükrök, keretek.
21 Fésűk és szivacsok; kefék.
25 Ruházati cikkek, cipők, kalapáruk.

---

**(210) M 05 04093** **(220) 2005.12.21.**
(731) Inform Média Kft., Debrecen (HU)
(740) dr. Szentjóbi Zoltán, Dr. Szentjóbi Ügyvédi Iroda, Debrecen
**(541) HÁTTÉR**
(511) 16 Nyomtatványok, újságok, folyóiratok.

---

**(210) M 05 04104** **(220) 2005.12.21.**
(731) SylvaGraph Reklám Betéti Társaság, Budapest (HU)
(740) Kékes László, Gödölle, Kékes, Mészáros & Szabó Szabadalmi és Védjegy Iroda, Budapest
**(541) SylvaGraph**
(511) 35 Reklám és hirdetés; marketingszolgáltatás; kereskedelmi és reklám kiállítás- és vásárszervezés.
40 Nyomdai szolgáltatások, fotónyomtatás, számítógépes nyomtatás, feliratok és plakátok nyomtatása.
42 Grafikai tervezés, dekorációtervezés, arculattervezés.

**(210) M 05 04114** **(220) 2005.12.22.**
(731) Foktői János, Budapest (HU); dr. Horváth T. Béla ügyvéd, Budapest (HU); Dénes Zsuzsánna, Budapest (HU)
(740) dr. Horváth T. Béla ügyvéd, Budapest
**(546)**

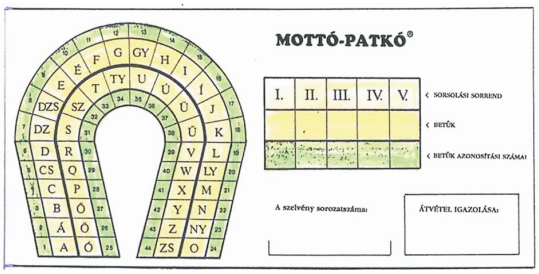


(511) 16 Nyomtatványok és klisék.
41 Szórakoztatás.

---

**(210) M 05 04115** **(220) 2005.12.22.**
(731) Foktői János, Budapest (HU); dr. Horváth T. Béla ügyvéd, Budapest (HU); Dénes Zsuzsánna, Budapest (HU)
(740) dr. Horváth T. Béla ügyvéd, Budapest
**(546)**

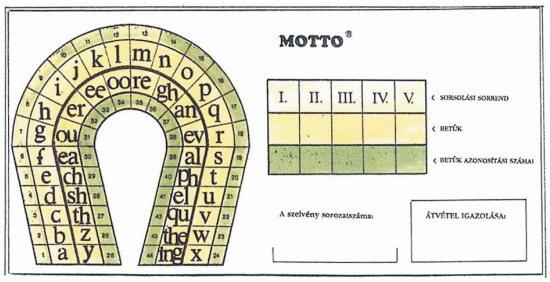


(511) 16 Nyomtatványok és klisék.
41 Szórakoztatás.

---

**(210) M 05 04116** **(220) 2005.12.22.**
(731) Foktői János, Budapest (HU); dr. Horváth T. Béla ügyvéd, Budapest (HU); Dénes Zsuzsánna, Budapest (HU)
(740) dr. Horváth T. Béla ügyvéd, Budapest
**(546)**

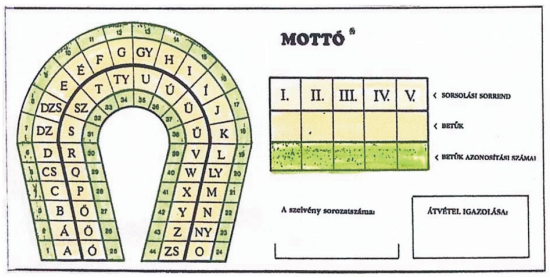


(511) 16 Nyomtatványok és klisék.
41 Szórakoztatás.

---

**(210) M 05 04120** **(220) 2005.12.22.**
(731) Inform Média Kft., Debrecen (HU)
(740) dr. Szentjóbi Zoltán, Dr. Szentjóbi Ügyvédi Iroda, Debrecen
**(546)**

(511) 16 Nyomtatványok, újságok, folyóiratok.

---

**(210) M 05 04121** **(220) 2005.12.22.**
(731) Inform Média Kft., Debrecen (HU)
(740) dr. Szentjóbi Zoltán, Dr. Szentjóbi Ügyvédi Iroda, Debrecen
**(546)**

(511) 16 Nyomtatványok, újságok, folyóiratok.

---

**(210) M 05 04123** **(220) 2005.12.22.**
(731) Budapest Fashion Week Kft., Budapest (HU)
**(546)**

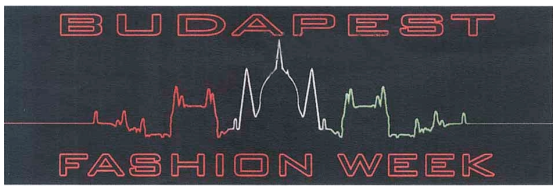


(511) 35 Reklámozás; kereskedelmi ügyletek; kereskedelmi adminisztráció; irodai munkák.
41 Nevelés; szakmai képzés; szórakoztatás; sport- és kulturális tevékenységek.

---

**(210) M 05 04124** **(220) 2005.12.22.**
(731) INFORÁDIÓ Kft., Budapest (HU)
**(591)** www.inforadio.hu - a hírportál

(511) 35 Reklámozás; kereskedelmi ügyletek; kereskedelmi adminisztráció; irodai munkák.
38 Távközlés.
41 Nevelés; szakmai képzés; szórakoztatás; sport- és kulturális tevékenységek.
42 Tudományos és műszaki szolgáltatások, valamint az idetartozó tervezői és kutatói tevékenység; ipari elemző és kutató szolgáltatások; számítástechnikai hardver- és szoftvertervezés és -fejlesztés; jogi szolgáltatások.

---

**(210) M 05 04125** **(220) 2005.12.22.**
(731) INFORÁDIÓ Kft., Budapest (HU)
**(546)**

(511) 35 Reklámozás; kereskedelmi ügyletek; kereskedelmi adminisztráció; irodai munkák.
38 Távközlés.
41 Nevelés; szakmai képzés; szórakoztatás; sport- és kulturális tevékenységek.
42 Tudományos és műszaki szolgáltatások, valamint az idetartozó tervezői és kutatói tevékenység; ipari elemző és kutató szolgáltatások; számítástechnikai hardver- és szoftvertervezés és -fejlesztés; jogi szolgáltatások.

---

**(210) M 05 04128** **(220) 2005.12.22.**
(731) Lidl Stiftung & Co. KG, Neckarsulm (DE)
(740) dr. Krajnyák András, Dr. Asbóth, dr. Krajnyák & Társa Ügyvédi és Szabadalmi Iroda, Budapest
**(541) GARDIS**
(511) 29 Tartósított, szárított és főzött gyümölcsök és zöldségek; hüvelyesek; kenhető édes krémek, melyek a 29. áruosztályba tartoznak.
30 Liszt és gabonakészítmények; rizs; zsemlemorzsa; dara; sütési hozzávalók, különösen sütőpor; élesztő; vaniliáscukor; nátron; ízesítőszerek, különösen citromíz; kocsonyapuding, puding; méz; kenhető édes krémek, melyek a 30. áruosztályba tartoznak; gabonatermékek reggelihez.

**(210) M 05 04129** **(220) 2005.12.22.**
(731) Castrol Limited, Swindon, Wiltshire (GB)
(740) dr. Szigeti Éva, DANUBIA Szabadalmi és Védjegy Iroda Kft., Budapest
**(541) EDGE SPORT**
(511) 4 Ipari olajok és zsírok; kenőanyagok; kenőolajak és kenőzsírok; tüzelőanyagok; nem vegyi adalékok tüzelőanyagokhoz, kenőanyagokhoz és zsírokhoz; porfelszívó, portalanító és porlekötő termékek; világítóanyagok.

---

**(210) M 05 04130** **(220) 2005.12.22.**
(731) ZETA Kft., Budapest (HU)
(740) dr. Kiss Lajos Sándor ügyvéd, Budapest
**(546)**

(511) 6 Nem nemesfémek és ezek ötvözetei; fém építőanyagok; hordozható fémszerkezetek; fémanyagok vasúti vágányokhoz; nem elektromos fémkábelek és fémvezetékek; lakatosipari termékek, fém tömegcikkek; fémcövek és csővezetékek; páncélszekrények; egyéb fémtermékek, amelyek nem tartoznak más osztályokba; ércek.

---

**(210) M 05 04177** **(220) 2005.12.28.**
(731) BONGRAIN S.A. (a French Société Anonyme), Viroflay (FR)
(740) dr. Vida Sándor, DANUBIA Szabadalmi és Védjegy Iroda Kft., Budapest
**(541) SAJTISSIMO**
(511) 29 Sajt, sajtkrém.

---

**(210) M 05 04178** **(220) 2005.12.28.**
(731) BONGRAIN S.A. (a French Société Anonyme), Viroflay (FR)
(740) dr. Vida Sándor, DANUBIA Szabadalmi és Védjegy Iroda Kft., Budapest
**(541) TERMÉSZET KRÉMJE**
(511) 29 Sajt, sajtkrém és tejtermékek.

---

**(210) M 05 04180** **(220) 2005.12.28.**
(731) Novák Tamás, Páty (HU); Veress Ildikó, Páty (HU)
**(541) VÉNUSZ SOFŐRSZOLGÁLAT**
(511) 39 Szállítás; áruk csomagolása és raktározása; utazásszervezés.

---

**(210) M 05 04182** **(220) 2005.12.29.**
(731) FREESTYLE PROMOTION Kiadó és Rendezvényszervező Bt., Debrecen (HU)
**(546)**

(511) 16 Papír, karton és ezen anyagokból készült termékek, amelyek nem tartoznak más osztályokba; nyomdaipari termékek; könyvkötészeti anyagok; fényképek; papíripari cikkek, papíripari vagy háztartási ragasztóanyagok; anyagok művészek részére; ecsetek; írógépek és irodai cikkek (bútorok kivételével); tanítási és oktatási anyagok (készülékek kivételével); csomagolásra szolgáló műanyagok (amelyek nem tartoznak más osztályokba); nyomdabetűk; klisék.

---

**(210) M 05 04185** **(220) 2005.12.29.**
(731) S.K. SOÓKY Kft., Győr (HU)
(740) dr. Farnadi Péter, Farnadi Ügyvédi Iroda, Budapest
**(546)**

(511) 16 Nyomdaipari termékek; tanítási és oktatási anyagok (készülékek kivételével); nyomdabetűk, klisék; fényképek; könyvkötészeti anyagok.
41 Szakmai képzés; oktatás, nevelés; kulturális tevékenység; szórakoztatás.
45 Mások által egyéni igényeknek megfelelően nyújtott személyes és társadalmi jellegű szolgáltatások; íráselemzés; írásszakértés; grafológiai tanácsadás.

---

**(210) M 05 03829** **(220) 2005.12.01.**
(731) Different Group Befektetési és Menedzsment Kft., Győr (HU)
(740) dr. Bartha Sándor, Dr. Bartha Ügyvédi Iroda, Győr
**(546)**

(511) 25 Ruházati cikkek, cipők, kalapáruk; alsónadrágok, alsónadrágok, rövid, alsóneműk, alsószoknyák, bélések készruhákhoz (ruhaneműk részei), boák (nyakbavalók), bodyk (alsóruházat), bőrruházat, bőrszegek, stoplik futballcipőkhöz, cilinderek, kürtőkalapok, cipőfelsőrészek, cipők, cipősarkak, cipőtalpbetétek, cipővasalások, csecsemőkelengyék, babakelengyék, csecsemőnadrágok, csuklyák, kapucnik (ruházat), csúszásgátlók lábbelikhez, dupla sarkok harisnyára, dupla sarkok lábbelikhez, dzsekik, dzsörzék (ruházat), egyenruhák, facipők, fátylak (ruhaneműk), fejfedők (kalapáruk), fejszalagok [ruházat], felsőkabátok, felöltők, felsőruházat, fityulák, futballcipők, fülvédők (ruházat), fürdőköpenyek, fürdőnadrágok, úszónadrágok, fürdőpapucsok, fürdőruhák, fürdősapkák, fürdőszandálok, fürdőcipők, fűzők, fűzők (ruházat), fűzős bakancsok, fűzővédők, gabardin (ruházat), gallérok (ruházat), harisnyanadrágok, harisnyatartók, harisnyakötők, harisnyatartós csípőfűző, harisnyák, hurkolt/kötöttáruk, ingek, ingelők, ingblúzok, ingvállak, pruszlikok, izzadságfelszívó alsóneműk, izzadságfelszívó harisnyák, izzlapok, jelmezek, kabátok, kalapok, kalapvázak, kamásnik (bokavédők), kaplik, cipőorrok, karék, manipula (egyházi), kemény ingmellek, plasztronok, kerek papi sapkák, kerékpáros öltözetek, kesztyűk (ruházat), kezeslábasok (felsőruházat), készruhák, kézelők (ruházat), kombinék (alsóneműk), kosztümök, köntösök, pongyolák, kötények (ruhaneműk), kötöttáruk, lábbeli felsőrészek, lábbelik, lábszárvédők, kamásnik, levehető gallérok, libériák, inasruhák, magas szárú cipők, magas szárú lábbelik, mantillák (csipke fejkendők), matrózblúzok, melegítők, szvetterek, mellények, melltartók, miseruhák, kazulák, mitrák, püspöksüvegek.
42 Tudományos és műszaki szolgáltatások, valamint az idetartozó tervezői és kutatói tevékenység; ipari elemző és kutató szolgáltatások; számítástechnikai hardver- és szoftvertervezés és -fejlesztés; jogi szolgáltatások;adatok vagy dokumentumok átalakítása fizikai médiumból elektronikus médiumba, anyagpróba, bakteriológiai kutatás, belsőépítészet, biológiai kutatás, csomagolástervezési szolgáltatások, divattervezés, felhők szétoszlatása, fizikai kutatások, földmérés, geológiai felderítés, geológiai kutatás, geológiai szakvélemények készítése, gépjárművek műszaki vizsgálata, grafikusművészi tervezési szolgáltatások, hosting szolgál-

tatások weboldalakhoz, időjárás-előrejelző szolgálat, ipari formatervezés, iparjogvédelmi figyelőszolgálat, iparjogvédelmi tanácsadás, jogi kutatás, jogi szolgáltatások, kozmetikai kutatás, kőolajmezők kiaknázásának elemzése, környezetvédelmi tanácsadás, kutatás és fejlesztés (mások részére), mechanikai kutatás, mértékhitelesítés (mérésügy), minőség-ellenőrzés, műalkotások hitelesítése, műszaki kutatás, műszaki szakértői tevékenység, műszaki tervtanulmányok készítése, olajkutak ellenőrzése, olajkutatás, stíldíszítés (ipari formatervezés), szakvélemények adása kőolajmezőkről, szakvélemények adása (mérnöki munkákkal kapcsolatban), számítógépprogramok adatainak és adatoknak az átalakítása, Számítógépprogramok installációja, számítógépprogramok sokszorosítása, számítógépek kölcsönzése, számítógépes adatok helyreállítása, számítógépes rendszerek tervezése, számítógépes rendszerelemzés, számítógéphardverrel kapcsolatos tanácsadás, számítógépprogramok kidolgozása, számítógépprogramok korszerűsítése, számítógépprogramok kölcsönzése, számítógépprogramozás, számítógépszoftver fenntartása, szellemi tulajdon licencek adása, szerzői jogok kezelése, tenger alatti kutatás, textilek tesztelése (kipróbálása), választottbírósági/döntőbírósági szolgáltatások, várostervezés, vegyelemzés, kémiai analízis, vegyészeti kutatás, vegyészeti szolgáltatások, weboldalak alkotása és fenntartása mások számára, építési tervkészítés, építészet, építészeti konzultáció.

---

**(210) M 06 00677** **(220) 2006.02.27.**
(731) Gold-Designe Kft., Debrecen (HU)
**(546)**

KIWI

(511) 25 Ruházati cikkek, cipők, kalapáruk; alsónadrágok; alsónadrágok, rövid; alsóneműk; alsószoknyák; bélések készruhákhoz (ruhaneműk részei); boák (nyakbavalók); bodyk (alsóruházat); bőrruházat; bőrszegek, stoplik futballcipőkhöz; cilinderek, kürtőkalapok; cipőfelsőrészek; cipők; cipősarkak; cipőtalpbetétek; cipővasalások; csecsemőkelengyék, babakelengyék; csecsemőnadrágok; csuklyák, kapucnik (ruházat); csúszásgátlók lábbelikhez; díszzsebkendők [ruházat]; dupla sarkok harisnyára; dupla sarkok lábbelikhez; dzsekik; dzsörzék (ruházat); egyenruhák; facipők; fátylak (ruhaneműk); fejfedők (kalapáruk); fejszalagok [ruházat]; felsőkabátok, felöltők; felsőruházat; fityulák; futballcipők; fülvédők (ruházat); fürdőköpenyek; fürdőnadrágok, úszónadrágok; fürdőpapucsok; fürdőruhák; fürdősapkák; fürdőszandálok, fürdőcipők; fűzők; fűzők (ruházat); fűzős bakancsok; fűzővédők; gabardin (ruházat); gallérok (ruházat); harisnyanadrágok; harisnyatartók, harisnyakötők; harisnyatartós csípőfűző; harisnyák; hurkolt/kötöttáruk; ingek; ingelők, ingblúzok; ingszatlik; ingvállak, pruszlikok, izzadságfelszívó alsóneműk; izzadságfelszívó harisnyák; izzlapok; jelmezek; kabátok; kalapok; kalapvázak; kamásnik (bokavédők); kaplik, cipőorrok; karék, manipula (egyházi); kemény ingmellek, plasztronok; kerek papi sapkák; kerékpárosöltözetek; kesztyűk (ruházat); kezeslábasok (felsőruházat); készruhák; kézelők (ruházat); kombinék (alsóneműk); kosztümök; köntösök, pongyolák; kötények (ruhaneműk); kötöttáruk; lábbeli felsőrészek; lábbelik; lábszárvédők, kamásnik; levehető gallérok; libériák, inasruhák; magas szárú cipők; magas szárú lábbelik; mantillák (csipke fejkendők); matrózblúzok; melegítők, szvetterek; mellények; mellények halászoknak/horgászoknak; melltartók; miseruhák, kazulák; mitrák, püspöksüvegek; muffok, karmantyúk (ruhaneműk); munkaruhák, munkaköpenyek; műbőr ruházat; művésznyakkendők; nadrágok; nem elektromosan fűtött lábmelegítők; női ruhák; nyakkendők; nyaksálak, gallérvédők; papírruházat; papucsok; parkák (csuklyás blúzok); partedlik, nem papírból; pelenkák textíliából csecsemőknek; pelerinek; pénztartó övek [ruházat]; pizsamák; pólók; prémsálak (szőrmék); pulóverek; rámák lábbelikhez; ruhazsebek; ruházat, ruhaneműk; ruházat gépkocsivezetőknek; sapkák; sálak; sárcipők; síbakancsok, sícipők; spárgatalpú vászonlábbelik; sportcipők; sportlábbelik; sporttrikók; strandlábbelik; strandruhák; svájcisapkák, barettek; szandálok; szárik; szemellenzők [sapkán]; szoknyák; szőrmebéléses kabátok; szőrmék (ruhaneműk); talpak lábbelikhez; talpallók (nadrághoz); tarka selyemkendők (nyaksálak); tartók (nadrághoz, harisnyához); térdnadrágok; térdszalagok, harisnyakötő szalagok; tógák; tornacipők; tornaruházat; turbánok; ujjatlan kesztyűk; vállkendők, nagykendők; vállszalagok; vízhatlan ruházat; zoknik; zoknitartók; zuhanyzósapkák; öltözékek vízisíeléshez; övek (ruházat).

---

**(210) M 06 01543** **(220) 2005.04.20.**
(731) SILVERPLAST Kft., Dunabogdány (HU)
**(546)**

(511) 16 Rajzlap.

---

**(210) M 06 01544** **(220) 2005.04.20.**
(731) SILVERPLAST Kft., Dunabogdány (HU)
**(546)**

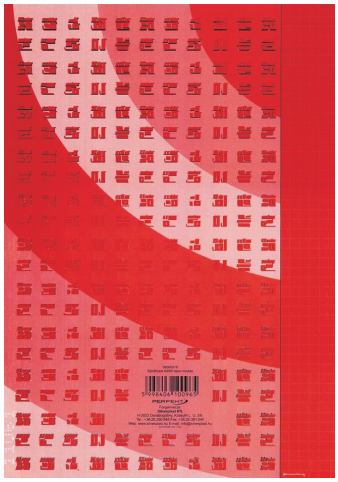

(511) 16 Iskolai füzet.

---

**(210) M 05 00828** **(220) 2005.03.02.**
(731) Pannónia Shopping Center Ingatlanfejlesztési Kft., Győr (HU)
(740) dr. Frank József, Győri 7. sz. Ügyvédi Iroda, Győr
**(546)**

dunacenter
POWERSHOPPING GYŐR

(511) 35 Reklámozás, kereskedelmi ügyletek intézése; kereskedelmi adminisztráció; irodai munkák.
36 Biztosítás; értékpapír ügyletek; pénzműveletek; ingatlanügyletek.
37 Építkezés; javítás; szerelési szolgáltatások.

---

**(210) M 06 02598** **(220) 2006.07.27.**
(731) Richter Gedeon Vegyészeti Gyár Rt., Budapest (HU)
**(546)** **НИНИВЕТ**
(511) 5 Gyógyszerkészítmények.

---

**(210) M 05 01981** **(220) 2005.06.08.**
(731) Sigmond István, Veszprém (HU)
(740) dr. Komlódi András, Dr. Komlódi Ügyvédi Iroda, Pécs
**(546)**
Focus Global
consulting
(511) 41 Szakmaspecifikus tanácsadás és továbbképzés az optikai üzleteknek.

---

**(210) M 06 02439** **(220) 2006.07.18.**
(731) Richter Gedeon Vegyészeti Gyár Rt., Budapest (HU)
**(546)** **ГИНЕРИС**
(511) 5 Gyógyszerkészítmények.

---

**(210) M 06 02440** **(220) 2006.07.18.**
(731) Richter Gedeon Vegyészeti Gyár Rt., Budapest (HU)
**(546)** **ЛЕНУКСИН**
(511) 5 Gyógyszerkészítmények.

---

**(210) M 06 02441** **(220) 2006.07.18.**
(731) Richter Gedeon Vegyészeti Gyár Rt., Budapest (HU)
**(546)** **МИРВЕДОЛ**
(511) 5 Gyógyszerkészítmények, kivéve száj- és fogápoló készítmények.

---

**(210) M 06 02444** **(220) 2006.07.18.**
(731) Richter Gedeon Vegyészeti Gyár Rt., Budapest (HU)
**(546)** **НОРТИВАН**
(511) 5 Gyógyszerkészítmények.

---

**(210) M 06 02445** **(220) 2006.07.18.**
(731) Richter Gedeon Vegyészeti Gyár Rt., Budapest (HU)
**(546)** **ПАЛИКСИД**
(511) 5 Gyógyszerkészítmények.

---

**(210) M 06 02447** **(220) 2006.07.18.**
(731) Richter Gedeon Vegyészeti Gyár Rt., Budapest (HU)
**(546)** **ПАРНАСАН**
(511) 5 Gyógszerkészítmények.

---

**(210) M 06 02448** **(220) 2006.07.18.**
(731) Richter Gedeon Vegyészeti Gyár Rt., Budapest (HU)
**(546)** **НАНТАРИД**
(511) 5 Gyógyszerkészítmények.

---

**(210) M 06 02449** **(220) 2006.07.18.**
(731) Richter Gedeon Vegyészeti Gyár Rt., Budapest (HU)
**(546)** **САКСЕРОН**
(511) 5 Gyógyszerkészítmények.

---

**(210) M 06 02451** **(220) 2006.07.18.**
(731) Richter Gedeon Vegyészeti Gyár Rt., Budapest (HU)
**(546)** **СЕНОРЕТ**
(511) 5 Gyógyszerkészítmények.

---

**(210) M 06 02452** **(220) 2006.07.18.**
(731) Richter Gedeon Vegyészeti Gyár Rt., Budapest (HU)
**(546)** **СИРАНИН**
(511) 5 Gyógyszerkészítmények.

---

**(210) M 06 02453** **(220) 2006.07.18.**
(731) Richter Gedeon Vegyészeti Gyár Rt., Budapest (HU)
**(546)** **ТАКАНИЛ**
(511) 5 Gyógyszerkészítmények, nevezetesen immunsuppressiv anyagok.

---

**(210) M 06 02454** **(220) 2006.07.18.**
(731) Richter Gedeon Vegyészeti Gyár Rt., Budapest (HU)
**(546)** **ТЕССИРОН**
(511) 5 Gyógyszerkészítmények.

---

**(210) M 06 02455** **(220) 2006.07.18.**
(731) Richter Gedeon Vegyészeti Gyár Rt., Budapest (HU)
**(546)** **ВАРИЕНТИЛ**
(511) 5 Gyógyszerkészítmények.

---

**(210) M 06 02456** **(220) 2006.07.18.**
(731) Richter Gedeon Vegyészeti Gyár Rt., Budapest (HU)
**(546)** **ВИДОТИН**
(511) 5 Gyógyszerkészítmények.

---

**(210) M 06 02457** **(220) 2006.07.18.**
(731) Richter Gedeon Vegyészeti Gyár Rt., Budapest (HU)
**(546)** **ВИКОЛУС**
(511) 5 Gyógyszerkészítmények.

---

**(210) M 06 02458** **(220) 2006.07.18.**
(731) Richter Gedeon Vegyészeti Gyár Rt., Budapest (HU)
**(546)** **КСЕТЕР**
(511) 5 Gyógyszerkészítmények.

---

**(210) M 06 02459** **(220) 2006.07.18.**
(731) Richter Gedeon Vegyészeti Gyár Rt., Budapest (HU)
**(546)** **ИМРИЛ**
(511) 5 Gyógyszerkészítmények.

---

**(210) M 06 02460** **(220) 2006.07.18.**
(731) Richter Gedeon Vegyészeti Gyár Rt., Budapest (HU)
**(546)** **ЗАРАНТА**
(511) 5 Gyógyszerkészítmények.

---

**(210) M 06 02461** **(220) 2006.07.18.**
(731) Richter Gedeon Vegyészeti Gyár Rt., Budapest (HU)
**(546)** **ЗОИРОС**
(511) 5 Gyógyszerkészítmények.

---

**(210) M 06 02462** **(220) 2006.07.18.**
(731) Richter Gedeon Vegyészeti Gyár Rt., Budapest (HU)
**(546)** **АМДОАЛ**
(511) 5 Gyógyszerkészítmények.

---

**(210) M 06 02463** **(220) 2006.07.18.**
(731) Richter Gedeon Vegyészeti Gyár Rt., Budapest (HU)
**(546)** **ДАНУРИТ**
(511) 5 Gyógyszerkészítmények.

---

**(210) M 06 02467** **(220) 2006.07.18.**
(731) Richter Gedeon Vegyészeti Gyár Rt., Budapest (HU)
**(546)** **ЭРИДАНУС**
(511) 5 Gyógyszerkészítmények.

---

**(210) M 06 02468** **(220) 2006.07.18.**
(731) Richter Gedeon Vegyészeti Gyár Rt., Budapest (HU)
**(546)** **ФОРТОФАИ**
(511) 5 Gyógyszerkészítmények.

---

**(210) M 06 02549** **(220) 2006.07.25.**
(731) Richter Gedeon Vegyészeti Gyár Rt., Budapest (HU)
**(546)** **НАРУНЕЛ**
(511) 5 Gyógyszerkészítmények.

---

**(210) M 06 02550** **(220) 2006.07.25.**
(731) Richter Gedeon Vegyészeti Gyár Rt., Budapest (HU)
**(546)** **НАЛЛИАН**
(511) 5 Gyógyszerkészítmények.

---

**(210) M 06 02552** **(220) 2006.07.25.**
(731) Richter Gedeon Vegyészeti Gyár Rt., Budapest (HU)
**(546)** **МИОНИК**
(511) 5 Gyógyszerkészítmények.

---

**(210) M 06 02553** **(220) 2006.07.25.**
(731) Richter Gedeon Vegyészeti Gyár Rt., Budapest (HU)
**(546)** **ЛУНАЛДИН**
(511) 5 Gyógyszerkészítmények.

---

**(210) M 06 02554** **(220) 2006.07.25.**
(731) Richter Gedeon Vegyészeti Gyár Rt., Budapest (HU)
**(546)** **ЛИЕНТАК**
(511) 5 Gyógyszerkészítmények.

---

**(210) M 06 02555** **(220) 2006.07.25.**
(731) Richter Gedeon Vegyészeti Gyár Rt., Budapest (HU)
**(546)** **ЛАРУС**
(511) 5 Gyógyszerkészítmények.

---

**(210) M 06 02556** **(220) 2006.07.25.**
(731) Richter Gedeon Vegyészeti Gyár Rt., Budapest (HU)
**(546)** **КАПИСТРОЛ**
(511) 5 Gyógyszerkészítmények.

---

**(210) M 06 02334** **(220) 2006.07.07.**
(731) HERBÁRIA Gyógynövényfeldolgozó és Kereskedelmi Zrt., Budapest (HU)
(740) dr. Kovári Zoltán, ADVOPATENT Szabadalmi és Védjegy Iroda, Budapest
**(546)**

(511) 3 Szappanok; illatszerek; illóolajok; kozmetikai cikkek; hajmosó szerek; fogkrémek.
5 Egészségügyi készítmények gyógyászati használatra; diétás anyagok gyógyászati használatra; bébiételek.
29 Tartósított, szárított és főzött gyümölcsök és zöldségek; lekvárok (dzsemek); gyümölcshéj.
30 Tea, tea alapú italok; müzli; vadon élő fűszernövények.

---

**(210) M 06 02557** **(220) 2006.07.25.**
(731) Richter Gedeon Vegyészeti Gyár Rt., Budapest (HU)
**(546)** **ЙОВАДОЛИН**
(511) 5 Gyógyszerkészítmények.

**(210) M 06 02558** **(220) 2006.07.25.**
(731) Richter Gedeon Vegyészeti Gyár Rt., Budapest (HU)
**(546)** **ЯРВИС**
(511) 5 Gyógyszerkészítmények.

**(210) M 06 02559** **(220) 2006.07.25.**
(731) Richter Gedeon Vegyészeti Gyár Rt., Budapest (HU)
**(546)** **ГОНДИЛ**
(511) 5 Gyógyszerkészítmények.

**(210) M 06 02560** **(220) 2006.07.25.**
(731) Richter Gedeon Vegyészeti Gyár Rt., Budapest (HU)
**(546)** **ГЛИНДИА**
(511) 5 Gyógyszerkészítmények.

**(210) M 06 02561** **(220) 2006.07.25.**
(731) Richter Gedeon Vegyészeti Gyár Rt., Budapest (HU)
**(546)** **ГЕЛДОРЕН**
(511) 5 Gyógyszerkészítmények.

**(210) M 06 02562** **(220) 2006.07.25.**
(731) Richter Gedeon Vegyészeti Gyár Rt., Budapest (HU)
**(546)** **ФЛАМБОРИН**
(511) 5 Gyógyszerkészítmények.

**(210) M 06 02564** **(220) 2006.07.25.**
(731) Richter Gedeon Vegyészeti Gyár Rt., Budapest (HU)
**(546)** **КОПЕЛИА**
(511) 5 Gyógyszerkészítmények.

**(210) M 06 02565** **(220) 2006.07.25.**
(731) Richter Gedeon Vegyészeti Gyár Rt., Budapest (HU)
**(546)** **КОЛТОВАН**
(511) 5 Gyógyszerkészítmények.

**(210) M 06 02566** **(220) 2006.07.25.**
(731) Richter Gedeon Vegyészeti Gyár Rt., Budapest (HU)
**(546)** **АЗРОМИТЕ**
(511) 5 Gyógyszerkészítmények.

**(210) M 06 02567** **(220) 2006.07.25.**
(731) Richter Gedeon Vegyészeti Gyár Rt., Budapest (HU)
**(546)** **АЗРОФОРТЕ**
(511) 5 Gyógyszerkészítmények.

**(210) M 06 02568** **(220) 2006.07.25.**
(731) Richter Gedeon Vegyészeti Gyár Rt., Budapest (HU)
**(546)** **АЛЕДОМИН**
(511) 5 Gyógyszerkészítmények.

**(210) M 06 02569** **(220) 2006.07.25.**
(731) Richter Gedeon Vegyészeti Gyár Rt., Budapest (HU)
**(546)** **ЙЕЛДИН**
(511) 5 Gyógyszerkészítmények.

**(210) M 06 02570** **(220) 2006.07.25.**
(731) Richter Gedeon Vegyészeti Gyár Rt., Budapest (HU)
**(546)** **ВИОЛЕТТА**
(511) 5 Gyógyszerkészítmények.

**(210) M 06 02571** **(220) 2006.07.25.**
(731) Richter Gedeon Vegyészeti Gyár Rt., Budapest (HU)
**(546)** **ВИЛЛАКС**
(511) 5 Gyógyszerkészítmények.

**(210) M 06 02572** **(220) 2006.07.25.**
(731) Richter Gedeon Vegyészeti Gyár Rt., Budapest (HU)
**(546)** **ВИКУЛЕН**
(511) 5 Gyógyszerkészítmények.

**(210) M 06 02573** **(220) 2006.07.25.**
(731) Richter Gedeon Vegyészeti Gyár Rt., Budapest (HU)
**(546)** **САКАЛОР**
(511) 5 Gyógyszerkészítmények.

**(210) M 06 02574** **(220) 2006.07.25.**
(731) Richter Gedeon Vegyészeti Gyár Rt., Budapest (HU)
**(546)** **РОГЛИТ**
(511) 5 Gyógyszerkészítmények.

**(210) M 06 02575** **(220) 2006.07.25.**
(731) Richter Gedeon Vegyészeti Gyár Rt., Budapest (HU)
**(546)** **ПРАНИНС**
(511) 5 Gyógyszerkészítmények.

**(210) M 06 02576** **(220) 2006.07.25.**
(731) Richter Gedeon Vegyészeti Gyár Rt., Budapest (HU)
**(546)** НУРРИД

(511) 5 Gyógyszerkészítmények.

---

**(210) M 06 02577** **(220) 2006.07.25.**
(731) Richter Gedeon Vegyészeti Gyár Rt., Budapest (HU)
**(546)** НИОНИД

(511) 5 Gyógyszerkészítmények.

---

**(210) M 06 02578** **(220) 2006.07.25.**
(731) Richter Gedeon Vegyészeti Gyár Rt., Budapest (HU)
**(546)** НАРУИД

(511) 5 Gyógyszerkészítmények.

---

**(210) M 06 02595** **(220) 2006.07.26.**
(731) MOL Magyar Olaj- és Gázipari Részvénytársaság, Budapest (HU)
(740) Mészárosné Dónusz Katalin, S.B.G. & K. Szabadalmi Ügyvivői Iroda, Budapest
**(546)**

(511) 1 Vegyi termékek ipari célokra, műanyagok nyers állapotban (por, folyadék, pép vagy granulátum alakban), feldolgozatlan műgyanták, ragasztószerek ipari célokra, nyomás alatt cseppfolyósított gázok, nevezetesen oxigén, nitrogén, etilén, propilén.
4 Ipari olajok és zsírok, kenőanyagok, porleválasztó, portalanító, nedvesítő és porlekötő termékek, tüzelőanyagok (beleértve a motorbenzineket) és világítóanyagok, viaszgyertyák, gyertyabelek.
35 Reklámozás, kereskedelmi ügyletek.
37 Bányaművelés, kőolaj- és földgázkitermelés, töltőállomások üzemeltetése.
39 Töltőállomások üzemanyaggal történő ellátása, csővezetéken és/vagy közúti szállítással.
40 Anyagmegmunkálás, különösen kőolaj-feldolgozás, gázkitermelés.

---

**(210) M 05 02057** **(220) 2005.06.16.**
(731) Vodafone Magyarország Rt., Budapest (HU)
(740) dr. Mató Krisztina jogtanácsos, Budapest
**(541) Vodafone Alterego**
(511) 35 Reklámozás; kereskedelmi ügyletek; kereskedelmi adminisztráció; irodai munkák.
38 Távközlés.

---

**(210) M 05 02194** **(220) 2005.06.29.**
(731) Wienerberger Téglaipari Rt., Budapest (HU)
(740) dr. Jean Kornél, Dr. Balogh Péter és Társai Ügyvédi Iroda, Budapest
**(546)** Wienerberger PROFIPANEL

(511) 19 Nem fém építőanyagok, nem fémből készült merev építési csövek, aszfalt, szurok, bitumen, nem fémből készült hordozható szerkezetek.
37 Építkezés, javítás, szerelési szolgáltatások.

---

**(210) M 05 02782** **(220) 2005.08.26.**
(731) Magyar Televízió Részvénytársaság, Budapest (HU)
(740) dr. Cseh Gabriella ügyvéd, Budapest
**(541) Névshowr**
(511) 35 Reklámozás; kereskedelmi ügyletek; kereskedelmi adminisztráció; irodai munkák.
38 Távközlés; rádió- vagy televízió-műsorok sugárzását biztosító szolgáltatások.
41 Nevelés; szakmai képzés; szórakoztatás; sport- és kulturális tevékenységek.

---

**(210) M 05 02853** **(220) 2005.09.01.**
(731) BONGRAIN S.A. (société anonyme), Viroflay (FR)
(740) dr. Vida Sándor, DANUBIA Szabadalmi és Védjegy Iroda Kft., Budapest
**(546)**

(511) 29 Magyarországi eredetű, növényi zsírokat tartalmazó sajttermékek.

---

**(210) M 05 02862** **(220) 2005.09.02.**
(731) Standard Snacks SRL, Bucuresti (RO)
(740) Kormos Ágnes egyén szabadalmi ügyvivő, Budapest
**(541) BISKADINO**
(511) 30 Lisztek és más gabonakészítmények, kenyér, péksütemények és cukrászsütemények, különösen sima és vaníliás kekszek és sütemények.
35 Reklámozás; kereskedelmi ügyletek; kereskedelmi adminisztráció; irodai munkák.
39 Szállítás; áruk csomagolása és raktározása; utazásszervezés.

---

**(210) M 05 02908** **(220) 2005.09.08.**
(731) PEARL NATURAL Kft., Budapest (HU)
(740) dr. Gödölle Tamás, Bogsch és Társai Ügyvédi Iroda, Budapest
**(546)**

(511) 32 Ásványvizek, vizek és szénsavas vizek, egyéb alkoholmentes italok.
43 Vendéglátóipar.

---

**(210) M 05 03336** **(220) 2005.10.17.**
(731) V-Contact Import-Export Kft., Szada (HU)
**(541) Cynex Q**
(511) 3 Kozmetikai cikkek, illatszerek,szappanok, hajmosószerek, illóolajok, fogkrémek, fehérítőkészítmények és egyéb mosásra szolgáló anyagok, tisztító-, fényesítő-, súrolószerek.

---

**(210) M 05 03397** **(220) 2005.10.20.**
(731) Motor-Presse Budapest Lapkiadó Kft., Budapest (HU)
(740) dr. Marjai Attila, Marjai Ügyvédi Iroda, Budapest
**(541) 2FURIOUS**
(511) 16 Papír, karton és ezen anyagokból készült termékek, amelyek nem tartoznak más osztályokba; nyomdaipari termékek; könyvkötészeti anyagok; fényképek; papíripari cikkek, papíripari vagy háztartási ragasztóanyagok; anyagok művészek részére; ecsetek; írógépek és irodai cikkek (bútorok kivételével); tanítási és oktatási anyagok (készülékek kivételével); csomagolásra szolgáló műanyagok (amelyek nem tartoznak más osztályokba); nyomdabetűk; klisék.
35 Reklámozás; kereskedelmi ügyletek; kereskedelmi adminisztráció; irodai munkák.
41 Nevelés; szakmai képzés; szórakoztatás; sport- és kulturális tevékenységek.

---

**(210) M 05 03572** **(220) 2005.11.08.**
(731) Gábor János, Nagykáta (HU)
(740) dr. Varga Kata, Krepsz és Varga Ügyvédi Iroda, Budapest
**(546)**

(511) 30 Rágógumik.

---

**(210) M 05 03810** **(220) 2005.11.30.**
(731) Hearst-Sanoma Budapest Kiadói Kft., Budapest (HU)
(740) Király György, JUREX Iparjogvédelmi Iroda, Budapest
**(541) Enyém a világ!**
(511) 16 Nyomdai termékek, kiadványok, újságok, folyóiratok, képeslapok, évkönyvek, könyvek.
41 Nevelés; szakmai képzés; szórakoztatás; sport- és kulturális tevékenységek.

---

**(210) M 05 04107** **(220) 2005.12.21.**
(731) MasterCard International Incorporated, Purchase, New York (US)
(740) dr. Szigeti Éva, DANUBIA Szabadalmi és Védjegy Iroda Kft., Budapest
**(541) PAYPASS**
(511) 9 Elektronikus és vezeték nélküli ügyintézéshez, valamint vásárlói tranzakciókhoz használt számítógépes hardver, számítógépes perifériák és szoftver, nevezetesen számítógépes hardver, perifériák és szoftver elektronikus és vezeték nélküli fizetések elősegítéséhez; számítógépes hardver és szoftver fizetési elszámoláshoz való hozzáférés elősegítéséhez kereskedelmi célra, elektronikusan és vezeték nélküli eszközök által; transzpondernek (impulzusátvivőknek/válaszjeladónak) nevezett olyan számítógépes hardver, mely integrált áramköri csipet és vezeték nélküli fizetőeszközöket tartalmaz; olyan elektronikus szkennert magában foglaló hardver, melyet kártyákat, kulcszsebeket és jelzéseket tartalmazó mágneses aktiváló készülékkel használnak; elektronikus szkennerrel használt transzponderek (impulzusátvivők/válaszjeladók), melyek elektronikus áramkör és rádióantenna összeillesztést tartalmaznak; adatkezelésre használt számítógépes eszközök; számítógépes hardver- és szoftvertitkosításhoz és biztonságos adattároláshoz, valamint magánszemélyek, bankok és egyéb pénzügyi intézmények által használt vásárlói, számla és üzleti információk visszakereséséhez és átadásához; mágneses kódolt kártyák, optikai szkennereszközök és smart kártyák, melyek integrált áramköri csipet tartalmaznak; mágneses kódolt (költség-), hitelkártyák, bankkártyák, creditkártyák, bankszámlakártyák és fizetőkártyák; kártyaleolvasók mágneses kódolt kártyákhoz és integrált áramköri csipet tartalmazó kártyákhoz; olyan számítógépes szoftver, amelyet arra terveztek, hogy mágnesesen vagy optikailag kódolt kártyákat és integrált áramköri csipet tartalmazó smart kártyákat képessé tegyen arra, hogy kapcsolatba lépjen pénzügyi szolgáltató iparágaknál használt terminálokkal és kártyaleolvasókkal; telekommunikációs eszközök, nevezetesen elektronikus (POS) pénztári tranzakciós terminálok, valamint pénzügyi szolgáltatások, bank és telekommunikációs ipari területen használt számítógépes szoftverek tranzakciók átvitelére megjelenítésére és raktározására, azonosítására és pénzügyi információkhoz; vezeték nélküli telekommunikációs eszközök, nevezetesen transzponderek (impulzusátvivők/válaszjeladók); valamint elektronikus hitelesítő készülékek, nevezetesen számítógépes hardver és szoftver (költség) hitelkártyák, bankkártyák, creditkártyák, bankszámlakártyák és fizetőkártyák hitelesítéséhez.
36 Pénzügyi szolgáltatások, nevezetesen bank, fizetési, creditkártya, bankszámlakártya, (költség) hitelkártya és tárolt érték elektronikus szolgáltatások; adatátviteli és elektronikus feldolgozás és pénzügyi eredmények kezelése fizetési szolgáltatásokhoz, nevezetesen creditkártya és bankszámlakártya szolgáltatások; tárolt érték elektronikus erszény szolgáltatások; fizetési szolgáltatások beleértve transzpondereken (impulzusátvivőkön/válaszjeladókon) és vezeték nélküli fizetőeszközökön végrehajtott kisebb értékű fizetéseket; kártyatulajdonost és kereskedőt igazoló szolgáltatások elektronikus fizetésekhez; elektronikus tőke és valutaátutaló szolgáltatások; bérmentesített telefonos hívókártya szolgáltatások; készpénzkiadási szolgáltatások; elektronikus pénzszámláló szolgáltatások; elektronikus tranzakció engedélyezési és kiegyenlítési szolgáltatások; utazási biztosítási szolgáltatások, nevezetesen bróker általi útlemondási biztosítás és utas egészség-, élet- és balesetbiztosítás; csekkhitelesítő szolgáltatások; utascsekkek és utazási voucherek (kártyák) kibocsátása illetőleg ezek beváltása; tanácsadás minden fent említett szolgáltatásra vonatkozóan.

---

**(210) M 05 04168** **(220) 2005.12.27.**
(731) Bacardi & Company Limited, Vaduz (LI)
(740) dr. Gödölle István, Gödölle, Kékes, Mészáros & Szabó Szabadalmi és Védjegy Iroda, Budapest
**(546)**

(511) 33 Alkoholtartalmú italok (sörök kivételével).

**(210) M 06 02464** **(220) 2006.07.18.**
(731) Richter Gedeon Vegyészeti Gyár Rt., Budapest (HU)
**(546)** ДОЛФОРИН
(511) 5 Gyógyszerkészítmények.

**(210) M 05 02222** **(220) 2005.07.01.**
(731) Ranbaxy Laboratories Limited, New Delhi (IN)
(740) dr. Sasvári Gabriella, S.B.G. & K. Szabadalmi Ügyvivői Iroda, Budapest
**(541) SERLIFT**
(511) 5 Gyógyszerészeti és orvosi készítmények humán és állatgyógyászati célokra.

A rovat 462 db közlést tartalmaz.

# Lajstromozott védjegyek

**(111) 173.560** (151) 2006.07.06.
(210) M 00 04542 (220) 2000.08.30.
**(732) Citigroup Inc., New York, New York (US)**
(740) dr. Szigeti Éva, DANUBIA Szabadalmi és Védjegy Iroda Kft., Budapest
**(541) WORLDLINK**
(511) 36 Biztosítás; pénzügyi ügyletek; valutaügyletek, ingatlanügyletek; továbbá elektronikus banki szolgáltatások, nevezetesen csekkek kiadása több pénznemben és ezek feldolgozása, valamint tőkeátírási szolgáltatások.

---

**(111) 180.679** (151) 2006.07.06.
(210) M 03 01987 (220) 2003.05.12.
**(732) Otthon Centrum Ingatlan-tanácsadó Rt., Budapest (HU)**
(740) dr. Cseri Zsuzsanna ügyvéd, Bárd, Cseri és Társai Ügyvédi Iroda, Budapest
**(546)**

(511) 35 Reklámozás; kereskedelmi ügyletek; kereskedelmi adminisztráció; irodai munkák.
36 Biztosítás; pénzügyi ügyletek; valutaügyletek; ingatlanügyletek.

---

**(111) 184.296** (151) 2006.08.03.
(210) M 03 04125 (220) 2003.10.02.
**(732) Agouron Pharmaceuticals, Inc. (California állam törvényei szerint működő vállalat), San Diego, California (US)**
(740) dr. Sasvári Gabriella, S.B.G. & K. Budapesti Ügyvédi Iroda, Budapest
**(541) TRENNART**
(511) 5 Gyógyszerészeti, állatgyógyászati és egészségügyi készítmények; diétás anyagok orvosi alkalmazásra, bébiételek; ragtapaszok, kötszeranyagok; fogtömő anyagok és fogászati mintázóanyagok; fertőtlenítőszerek; kártékony állatok irtására szolgáló készítmények, gombaölő szerek (fungicidek), gyomirtó szerek (herbicidek).

---

**(111) 184.869** (151) 2006.06.15.
(210) M 04 02718 (220) 2004.06.16.
**(732) dr. Lenkei Gábor, Budapest (HU)**
**(546)**

(511) 3 Szappanok; illatszerek, illóolajok, kozmetikai cikkek, hajmosó szerek; fogkrémek.
5 Gyógyszerészeti és állatgyógyászati készítmények; egészségügyi készítmények gyógyászati használatra; diétás anyagok gyógyászati használatra.
10 Sebészeti, orvosi, fogorvosi és állatgyógyászati készülékek és műszerek.
16 Nyomdaipari termékek; tanítási és oktatási anyagok (készülékek kivételével).
32 Ásványvizek és szénsavas vizek; egyéb alkoholmentes italok; gyümölcsitalok és gyümölcslevek; szörpök és más készítmények italokhoz.
35 Kereskedelmi ügyletek; kereskedelmi adminisztráció; irodai munkák.
41 Szakmai képzés; szórakoztatás; sport- és kulturális tevékenységek.
44 Orvosi szolgáltatások; higiéniai és szépségápolási szolgáltatások emberek és állatok részére.
45 Mások által egyéni igényeknek megfelelően nyújtott személyes és társadalmi jellegű szolgáltatások.

---

**(111) 184.883** (151) 2006.07.06.
(210) M 04 04075 (220) 2004.10.04.
**(732) Nagy-Baló András, Budapest (HU)**
**(541) BOLYAI MATEMATIKA CSAPATVERSENY**
(511) 41 Versenyek szervezése (oktatás vagy szórakoztatás), nevelés, tanítás, oktatás, könyvkiadás, filmgyártás, kulturális vagy nevelési célú kiállítások szervezése.

---

**(111) 184.884** (151) 2006.06.26.
(210) M 04 03979 (220) 2004.09.28.
**(732) Felsőoktatás-Szolgáltató Kht., Budapest (HU)**
**(541) EMBA**
(511) 9 Tudományos célra szolgáló, tengerészeti, földmérő, villamos, fényképészeti, mozgóképi, optikai, súlymérő, egyéb mérő-, jelző-, ellenőrző (felügyeleti), életmentő és oktatóberendezések és -felszerelések; hangok vagy képek rögzítésére, továbbítására, másolására szolgáló készülékek; mágneses adathordozók, hanglemezek; automata árueloszto berendezések és szerkezetek érmebedobással működő készülékekhez; regiszteres pénztárgépek, számológépek, adatfeldolgozó berendezések és számítógépek; tűzoltó készülékek.
41 Nevelés; szakmai képzés; szórakoztatás; sport- és kulturális tevékenységek.

---

**(111) 184.885** (151) 2006.07.06.
(210) M 04 01427 (220) 2004.03.29.
**(732) TIMÁR FOLKLÓR Táncművészeti Kft., Budapest (HU)**
**(541) CSILLAGSZEMŰ TÁNCEGYÜTTES**
(511) 41 Nevelés, szakmai képzés, szórakoztatás, sport- és kulturális tevékenység.

---

**(111) 184.886** (151) 2006.07.06.
(210) M 04 01612 (220) 2004.04.07.
**(732) HVG-ORAC Lap- és Könyvkiadó Kft., Göd (HU)**
(740) dr. Gyollai János ügyvéd, Czeglédi és Társai Ügyvédi Iroda, Budapest

**(546)**

(511) 16 Papír, karton és ezen anyagokból készült termékek, amelyek nem tartoznak más osztályokba, nyomdaipari termékek, könyvkötészeti anyagok, fényképek, papíripari cikkek, papíripari vagy háztartási ragasztóanyagok, anyagok művészek részére, ecsetek, írógépek és irodai cikkek (bútorok kivételével), tanítási és oktatási anyagok (készülékek kivételével), csomagolásra szolgáló műanyagok (amelyek nem tartoznak más osztályokba), nyomdabetűk, klisék.

---

**(111) 184.887** (151) 2006.06.27.
(210) M 04 02728 (220) 2004.06.16.
**(732) Pfizer Products Inc. (Connecticut állam törvényei szerint működő vállalat), Groton, Connecticut (US)**
(740) Danubia Szabadalmi és Védjegy Iroda Kft., dr. Szigeti Éva, Budapest
**(541) ZURIZON**
(511) 5 Gyógyszerészeti, állatgyógyászati és egészségügyi termékek; diétás anyagok gyógyászati alkalmazásra, bébiételek; ragtapaszok, kötszeranyagok; fogtömő anyagok, fogászati mintázóanyagok; fertőtlenítőszerek; kártevőirtó szerek; gombaölő szerek (fungicidek), gyomirtó szerek (herbicidek).

---

**(111) 184.924** (151) 2006.06.29.
(210) M 04 04905 (220) 2004.12.09.
**(732) UPINGTON INVESTMENTS LIMITED, Agioi Omologites (CY)**
(740) dr. Gyülvészi Zsuzsanna, Gyülvészi Ügyvédi Iroda, Budapest
**(546)**

(511) 9 Hangok vagy képek rögzítésére, továbbítására, másolására szolgáló készülékek; mágneses adathordozók; hanglemezek; számológépek, adatfeldolgozó berendezések és számítógépek.
11 Világító-, fűtő-, gőzfejlesztő-, főző-, hűtő-, szárító-, szellőztető-, vízszolgáltató és egészségügyi berendezés.
12 Járművek; szárazföldi, légi vagy vízi közlekedési eszközök.
35 Reklámozás, kereskedelmi ügyletek, kereskedelmi adminisztráció, irodai munkák.

---

**(111) 184.942** (151) 2006.06.29.
(210) M 04 01777 (220) 2004.05.20.
**(732) REALBA Kft., Szolnok (HU)**
**(546)**

(511) 18 Bőr és bőrutánzatok, ezen anyagokból készült olyan termékek, amelyek nem tartoznak más osztályokba; állatbőrök és irhák; utazótáskák és bőröndök; esernyők, napernyők és sétapálcák; ostorok, hámok, nyergek és lószerszámok.
22 Kötelek, zsinegek, hálók, sátrak, ponyvák, vitorlavásznak, vitorlák, zsákok és táskák (amelyek nem tartoznak más osztályokba); párnázó és tömőanyagok (gumi és műanyagok kivételével); nyers textilrostok.
24 Textíliák és textiláruk, amelyek nem tartoznak más osztályokba; ágy- és asztalneműk.
25 Ruházati cikkek, cipők, kalapáruk.

---

**(111) 184.943** (151) 2006.06.29.
(210) M 04 02120 (220) 2004.06.14.
**(732) PRIMOM Szabolcs-Szatmár-Bereg megyei Vállalkozásélénkítő Alapítvány Vállalkozói Központ, Nyíregyháza (HU)**
**(546)**

(511) 36 Vállalkozói inkubátorház-működtetés (pénzügyi, illetve ingatlanügyletekkel kapcsolatos tevékenység).
41 Szakmai oktatás, továbbképzés, valamint folyamatos, vállalkozók részére nyújtott szakmai tanácsadás.

---

**(111) 184.944** (151) 2006.06.29.
(210) M 04 03043 (220) 2004.07.12.
**(732) New Duett Biztonságtechnikai Kft., Budapest (HU)**
(740) dr. Moldován András, Moldován, Marosi és Társai Ügyvédi Iroda, Budapest
**(546)**

(511) 37 Építkezés; javítás; szerelési szolgáltatások; különösen gépkocsik karbantartása és javítása, járműjavítás, járműjavító műhelyek, járművek karbantartása, lopás elleni riasztók felszerelése és javítása.

---

**(111) 184.945** (151) 2006.06.29.
(210) M 04 03213 (220) 2004.07.22.
**(732) CREEK-SURFING ENTERPRISE Befektetési Holding Korlátolt Felelősségű Társaság, Budapest (HU)**
(740) dr. Szigeti Éva, DANUBIA Szabadalmi és Védjegy Iroda Kft., Budapest
**(546)**

(511) 9 Szemüvegek, sportszemüvegek, védőszemüvegek, napszemüvegek, optikai eszközök, fényképészeti, életmentő és oktatóberendezések és felszerelések; hangok vagy képek rögzítésére, továbbítására, másolására szolgáló készülékek; fejvédők és sisakok sportoláshoz, neoprén ruhák és cipők vízi sportoláshoz, sportolásnál használt védőruhák.
20 Mikroteraszos csúszdák műanyagból.

25 Ruházati cikkek, cipők, kalapáruk; pólók.
28 Játékok, játékszerek; testnevelési és sportcikkek, bukósisakok, könyök- és térdvédők sportolásnál, sporteszközök, medencék, csúszdák, sportolásnál használt csúszólécek, boardok, lecsúszáshoz használt sporteszközök, játszótéri elemek, mint csúszdák, mászókák, libikókák, hinták.
32 Sörök; ásványvizek, szénsavas vizek és egyéb alkoholmentes italok; gyümölcsitalok és gyümölcslevek; szörpök és más készítmények italokhoz.
35 Szabadtéri fitnesz- és rekreációs park üzemeltetésével kapcsolatos franchise-rendszer működtetése, reklámozás.
39 Utazásszervezés.
41 Sport- és kulturális tevékenység, szórakoztató és szabadidőpark, szabadtéri fitnesz- és rekreációs park üzemeltetése; oktatás, sportoktatás és szakmai képzés.
43 Élelmezés és vendéglátás.

---

**(111) 184.946** (151) 2006.06.29.
(210) M 04 03339 (220) 2004.08.03.
**(732) Józsefvárosi Pékség és Kereskedelmi Kft., Budapest (HU)**
(740) dr. Bérczes László ügyvéd, Bérczes Ügyvédi Iroda, Budapest
**(546)**

(511) 30 Kávé, tea, kakaó, cukor, rizs, tápióka, szágó, kávépótló szerek; lisztek és más gabonakészítmények, kenyér, péksütemények és cukrászsütemények, fagylaltok; méz, melaszszirup; élesztő, sűtőporok; só, mustár; ecet, fűszeres mártások, fűszerek; jég.

---

**(111) 184.947** (151) 2006.06.29.
(210) M 04 03465 (220) 2004.08.13.
**(732) CMDR Bt., Tatabánya (HU)**
(740) Kormos Ágnes egyéni szabadalmi ügyvivő, Budapest
**(546)**

(511) 30 Torták.

---

**(111) 184.948** (151) 2006.06.29.
(210) M 04 03466 (220) 2004.08.13.
**(732) IMEX Filtertechnika Kft., Sopron (HU)**
(740) Kormos Ágnes egyéni szabadalmi ügyvivő, Budapest
**(546)**

(511) 7 Szűrők (gépek vagy motorok részei).

---

**(111) 184.949** (151) 2006.06.29.
(210) M 04 03622 (220) 2004.08.26.
**(732) „ZEN HÁZ" Vendéglátóipari és Kereskedelmi Korlátolt Felelősségű Társaság, Budapest (HU)**
(740) dr. Dulin Zsolt ügyvéd, Dulin Ügyvédi Iroda, Budapest
**(546)**

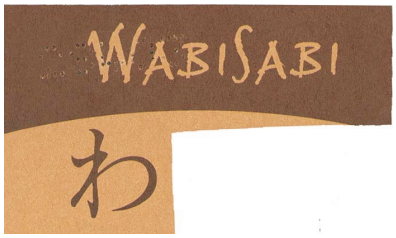


(511) 30 Kávé, tea, kakaó, cukor, rizs, tápióka, szágó, kávépótló szerek; lisztek és más gabonakészítmények, kenyér, péksütemények és cukrászsütemények, fagylaltok; méz, melaszszirup; élesztő, sütőporok; só, mustár; ecet, fűszeres mártások; fűszerek; jég.
35 Reklámozás, kereskedelmi ügyletek, kereskedelmi adminisztráció, irodai munkák.
43 Vendéglátás (élelmezés); időleges szállásadás.

---

**(111) 184.950** (151) 2006.06.29.
(210) M 04 03746 (220) 2004.09.07.
**(732) MTM-SBS Televízió Részvénytársaság, Budapest (HU)**
(740) dr. Gedey Gábor ügyvéd, Budapest
**(546)**

(511) 9 Tudományos célra szolgáló, tengerészeti, földmérő, villamos, fényképészeti, mozgóképi, optikai, súlymérő, egyéb mérő-, jelző-, ellenőrző (felügyeleti), életmentő és oktatóberendezések és felszerelések; hangok vagy képek rögzítésére, továbbítására, másolására szolgáló készülékek; mágneses adathordozók, hanglemezek; automata árueloszto berendezések és szerkezetek érmebedobással működő készülékekhez; regiszteres pénztárgépek, számológépek, adatfeldolgozó berendezések és számítógépek; tűzoltó készülékek.
16 Papír, karton és ezen anyagokból készült termékek, amelyek nem tartoznak más osztályokba; nyomdaipari termékek; könyvkötészeti anyagok; fényképek; papíripari cikkek, papíripari vagy háztartási ragasztóanyagok; anyagok művészek részére; ecsetek; írógépek és irodai cikkek (bútorok kivételével); tanítási és oktatási anyagok (készülékek kivételével); csomagolásra szolgáló műanyagok (amelyek nem tartoznak más osztályokba); nyomdabetűk; klisék.
21 Eszközök, edények és tartályok háztartási és konyhai célokra (nem nemesfémből és nem nemesfém bevonattal); fésűk és szivacsok; kefék (az ecsetek kivételével); kefegyártáshoz használt anyagok; takarítóeszközök; vasforgács; nyers vagy félig megmunkált üveg (kivéve az építéshez használt üveget); üveg-, porcelán- és fajanszáruk, amelyek nem tartoznak más osztályokba.
25 Ruházati cikkek, cipők, kalapáruk.
28 Játékok, játékszerek; testnevelési és sportcikkek, amelyek nem tartoznak más osztályokba; karácsonyfadíszek.
35 Reklámozás; kereskedelmi ügyletek; kereskedelmi adminisztráció; irodai munkák.
38 Távközlés.
41 Nevelés; szakmai képzés; szórakoztatás; sport- és kulturális tevékenységek.
42 Tudományos és műszaki szolgáltatások, valamint az idetartozó tervezői és kutatói tevékenység; ipari elemző és kutató szolgáltatások; számítástechnikai hardver- és szoftvertervezés és -fejlesztés; jogi szolgáltatások.

**(111) 184.951** (151) 2006.06.29.
(210) M 04 03748 (220) 2004.09.07.
**(732) FŐNIX Rendezvényszervező Kht., Debrecen (HU)**
**(546)**

(511) 41 Emberek szórakoztatására, mulattatására és kikapcsolódására szolgáló zenés, táncos darabok sorozatban történő fesztivál jellegű előadásának megszervezése, lebonyolítása.

---

**(111) 184.952** (151) 2006.06.29.
(210) M 04 03750 (220) 2004.09.07.
**(732) Club Service Kft., Debrecen (HU)**
(740) dr. Győrfi Attila ügyvéd, Dr. Győrfi Ügyvédi Iroda, Debrecen
**(546)**

(511) 16 Nyomtatványok, újságok, folyóiratok.

---

**(111) 184.953** (151) 2006.06.29.
(210) M 04 03477 (220) 2004.08.13.
**(732) C.B.B. Memzetközi Kereskedelmi Kft., Budapest (HU)**
(740) Mák András, S.B.G. & K. Szabadalmi Ügyvivői Iroda, Budapest
**(546)**

(511) 3 Fehérítőkészítmények és egyéb, mosásra szolgáló anyagok; tisztító-, fényesítő-, súroló- és csiszolószerek; szappanok; illatszerek, illóolajok, kozmetikai cikkek, hajmosó szerek; fogkrémek.

---

**(111) 184.957** (151) 2006.06.29.
(210) M 04 03883 (220) 2004.09.17.
**(732) Innomed Medical Rt., Budapest (HU)**
**(546)**

(511) 10 Sebészeti, orvosi, fogorvosi és állatgyógyászati készülékek.

---

**(111) 184.958** (151) 2006.06.29.
(210) M 04 03887 (220) 2004.09.17.
**(732) Sárospatak Hungária Édesipari Kft., Sárospatak (HU)**
**(546)**

(511) 30 Csokoládék.

---

**(111) 184.960** (151) 2006.06.29.
(210) M 04 04003 (220) 2004.09.29.
**(732) HUNOR COOP Regionális Kereskedelmi és Szolgáltató Részvénytársaság, Szentes (HU)**
**(546)**

(511) 35 Reklámozás; kereskedelmi ügyletek; kereskedelmi adminisztráció; irodai munkák.

---

**(111) 184.961** (151) 2006.06.29.
(210) M 04 04301 (220) 2004.10.21.
**(732) Navigátor Kft., Budapest (HU)**
**(546)**

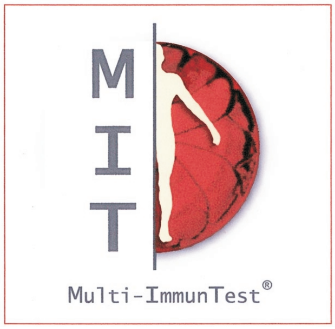


(511) 44 Orvosi szolgáltatások; állatgyógyászati szolgáltatások; higiéniai és szépségápolási szolgáltatások emberek és állatok részére; mezőgazdasági, kertészeti és erdészeti szolgáltatások.

---

**(111) 184.962** (151) 2006.06.29.
(210) M 04 04305 (220) 2004.10.21.
**(732) PSLarsson Nyomdai Szolgáltató és Kereskedelmi Kft., Veresegyház (HU)**
(740) dr. Horváth Péter, Budapest
**(546)**

(511) 9 Egyéb jelzőberendezés és felszerelés.

**(111) 184.963** (151) 2006.06.29.
(210) M 04 04407 (220) 2004.11.03.
**(732) MATUSZ-VAD Kereskedelmi és Húsfeldolgozó Korlátolt Felelősségű Társaság, Győr (HU)**
(740) dr. Karsay Ferenc, Bárándy és Társai Ügyvédi Iroda, Budapest
**(546)**

(511) 29 Hús, hal-, baromfi- és vadhús; húskivonatok; tartósított, szárított és főzött gyümölcsök és zöldségek; zselék, lekvárok (dzsemek), kompótok; tojások, tej és tejtermékek; étkezési olajok és zsírok.
42 Tudományos és műszaki szolgáltatások, valamint az idetartozó tervezői és kutatói tevékenység; ipari elemző és kutató szolgáltatások; számítástechnikai hardver- és szoftvertervezés és -fejlesztés; jogi szolgáltatások.

---

**(111) 184.964** (151) 2006.06.29.
(210) M 04 04408 (220) 2004.11.03.
**(732) DUNACENTER BETON Kft., Paks (HU)**
(740) Faber Miklós, ADVOPATENT Szabadalmi és Védjegy Iroda, Budapest
**(546)**

(511) 19 Beton; építőelemek betonból; építőelemek nem fémből.
21 Grillek; rostélyok.
37 Építés; építési tárgyú információk.
42 Kertészet; kertművelés.

---

**(111) 184.965** (151) 2006.06.29.
(210) M 04 04417 (220) 2004.11.03.
**(732) TYMBARK S.A., Tymbark (PL)**
(740) dr. Szigeti Éva, DANUBIA Szabadalmi és Védjegy Iroda Kft., Budapest
**(546)**

(511) 29 Gyümölcsök, kandírozott gyümölcsök, gyümölcszselék, gyümölcssaláták, joghurtok, zöldségek, kandírozott zöldségek, zöldségsaláták, zöldségzselék, levek gyümölcsdarabokkal, tej alapú italok, tejtermékek, tejtermékek gyümölccsel.
32 Alkoholmentes italok, gyümölcsitalok, izotóniás italok, szénsavas italok, gyümölcs- és zöldségitalok, gyümölcslevek, zöldséglevek, gyümölcsöt és zöldséget is tartalmazó levek, nektárok, gyümölcsnektárok, zöldségnektárok, gyümölcsöt és zöldséget is tartalmazó nektárok, paradicsomlé, szörpök, gyümölcssörbetek.

---

**(111) 184.966** (151) 2006.06.29.
(210) M 05 01407 (220) 2005.04.18.
**(732) AFS Magyarország Nemzetközi Csereprogram Alapítvány, Budapest (HU)**
(740) dr. Tardi Béla, Dr. Tardi Ügyvédi Iroda, Debrecen
**(546)**

(511) 41 Nevelés és szórakoztatás, valamint oktatási csereprogramok.

---

**(111) 184.967** (151) 2006.06.29.
(210) M 04 03338 (220) 2004.08.03.
**(732) The Procter & Gamble Company (Ohio állam törvényei szerint működő vállalat), Cincinnati, Ohio (US)**
(740) dr. Sasvári Gabriella, S.B.G. & K. Budapesti Ügyvédi Iroda, Budapest
**(541) PRO MINERAL COMPLEX**
(511) 3 Nem gyógyhatású száj-, fog-, torok-, fogíny- és szájüregápoló és higiéniai készítmények, szájöblítő szerek a fogkő és fogszuvasodás megelőzésére, fogmosó szerek, fogápoló készítmények; fogporok, fogkrémek, szájvizek, fogtisztító porok, fogkövet elszíneződéssel kimutató tabletták.
5 Gyógyhatású anyagot tartalmazó száj-, fog-, torok-, fogíny- és szájüregápoló és higiéniai készítmények; szájöblítő szerek a fogkő és fogszuvasodás megelőzésére, fogmosó szerek, fogápoló készítmények, fogporok, fogkrémek, szájvizek, szájdezodorok, fogápoló zselék, fluor tartalmú szájvizek, fogtisztító porok, fogkövet elszíneződéssel kimutató tabletták, készítmények a fogak és fogíny megelőző kezelésére, fogápoló rágótabletták, gyógyhatású rágógumik, fertőtlenítő hatású tisztító- és ápolószerek műfogakhoz, fogsorokhoz, műfogkapcsokhoz és hidakhoz, műfogragasztó szerek, fogragasztó porok.
21 Fogkefék; kefegyártáshoz szükséges anyagok; ultrahangos fogászati protézistisztító készülékek; nem elektromos tisztítóeszközök és tisztítóanyagok; a fent említett termékekhez szükséges alkatrészek és tarozékok; kefék, tartók és adagolók.

---

**(111) 184.968** (151) 2006.06.29.
(210) M 04 03467 (220) 2004.08.13.
**(732) Thales Nanotechnológai Rt., Budapest (HU)**
(740) Kormos Ágnes, Egyéni szabadalmi ügyvivő, Budapest
**(541) CATCART**
(511) 1 Ipari, tudományos, fényképészeti, mezőgazdasági, kertészeti, erdészeti vegyi termékek; feldolgozatlan műgyanták, feldolgozatlan műanyagok; trágyák; vegyi tűzoltó szerek; fémek edzésére és hegesztésére szolgáló készítmények; élelmiszerek tartósítására szolgáló vegyi anyagok; cserzőanyagok; ipari rendeltetésű ragasztóanyagok.
5 Gyógyszerészeti és állatgyógyászati készítmények; egészségügyi készítmények gyógyászati használatra; diétás anyagok gyógyászati használatra, bébiételek; tapaszok, kötszeranyagok; fogtömő anyagok és fogászati mintázóanyagok; fertőtlenítősze-

rek; kártékony állatok és növények irtására szolgáló készítmények; gombaölő szerek (fungicidek), gyomirtó szerek (herbicidek).

7 Gépek és szerszámgépek; motorok (a szárazföldi járműmotorok kivételével); tengelykapcsolók és erőátviteli elemek (a szárazföldi járművek céljára készültek kivételével); nem kézi működtetésű mezőgazdasági eszközök; keltetőgépek.

9 Tudományos célra szolgáló, tengerészeti, földmérő, villamos, fényképészeti, mozgóképi, optikai, súlymérő, egyéb mérő-, jelző-, ellenőrző (felügyeleti), életmentő és oktatóberendezések és felszerelések; hangok vagy képek rögzítésére, továbbítására, másolására szolgáló készülékek; mágneses adathordozók, hanglemezek; automata áruelosztó berendezések és szerkezetek érmebedobással működő készülékekhez; regiszteres pénztárgépek, számológépek, adatfeldolgozó berendezések és számítógépek; tűzoltó készülékek.

11 Világító-, fűtő-, gőzfejlesztő, főző-, hűtő-, szárító-, szellőztető-, vízszolgáltató és egészségügyi berendezések.

42 Tudományos és műszaki szolgáltatások, valamint az idetartozó tervezői és kutatói tevékenység; ipari elemző és kutató szolgáltatások; számítástechnikai hardver- és szoftvertervezés és -fejlesztés; jogi szolgáltatások.

---

**(111) 184.969** (151) 2006.06.29.
(210) M 04 03468 (220) 2004.08.13.
**(732) Thales Nanotechnológai Rt., Budapest (HU)**
(740) Kormos Ágnes, Egyéni szabadalmi ügyvivő, Budapest
**(541) H-CUBE**
(511) 1 Ipari, tudományos, fényképészeti, mezőgazdasági, kertészeti, erdészeti vegyi termékek; feldolgozatlan műgyanták, feldolgozatlan műanyagok; trágyák; vegyi tűzoltó szerek; fémek edzésére és hegesztésére szolgáló készítmények; élelmiszerek tartósítására szolgáló vegyi anyagok; cserzőanyagok; ipari rendeltetésű ragasztóanyagok.

5 Gyógyszerészeti és állatgyógyászati készítmények; egészségügyi készítmények gyógyászati használatra; diétás anyagok gyógyászati használatra, bébiételek; tapaszok, kötszeranyagok; fogtömő anyagok és fogászati mintázóanyagok; fertőtlenítőszerek; kártékony állatok és növények irtására szolgáló készítmények; gombaölő szerek (fungicidek), gyomirtó szerek (herbicidek).

7 Gépek és szerszámgépek; motorok (a szárazföldi járműmotorok kivételével); tengelykapcsolók és erőátviteli elemek (a szárazföldi járművek céljára készültek kivételével); nem kézi működtetésű mezőgazdasági eszközök; keltetőgépek.

9 Tudományos célra szolgáló, tengerészeti, földmérő, villamos, fényképészeti, mozgóképi, optikai, súlymérő, egyéb mérő-, jelző-, ellenőrző (felügyeleti), életmentő és oktatóberendezések és felszerelések; hangok vagy képek rögzítésére, továbbítására, másolására szolgáló készülékek; mágneses adathordozók, hanglemezek; automata áruelosztó berendezések és szerkezetek érmebedobással működő készülékekhez; regiszteres pénztárgépek, számológépek, adatfeldolgozó berendezések és számítógépek; tűzoltó készülékek.

11 Világító-, fűtő-, gőzfejlesztő, főző-, hűtő-, szárító-, szellőztető-, vízszolgáltató és egészségügyi berendezések.

42 Tudományos és műszaki szolgáltatások, valamint az idetartozó tervezői és kutatói tevékenység; ipari elemző és kutató szolgáltatások; számítástechnikai hardver- és szoftvertervezés és -fejlesztés; jogi szolgáltatások.

---

**(111) 184.970** (151) 2006.06.29.
(210) M 04 03472 (220) 2004.08.13.
**(732) W-MAZELTOV Kereskedelmi és Szolgáltató Kft., Budapest (HU)**
(740) dr. Éless Tamás, Oppenheim és Társai Freshfields Bruckhaus Deringer Ügyvédi Iroda, Budapest
**(546)**

PHILOSOPHY OF SHERPA™

(511) 16 Papír, karton és ezen anyagokból készült termékek, amelyek nem tartoznak más osztályokba; nyomdaipari termékek; könyvkötészeti anyagok; fényképek; papíripari cikkek, papíripari vagy háztartási ragasztóanyagok; anyagok művészek részére; ecsetek; írógépek és irodai cikkek (bútorok kivételével); tanítási és oktatási anyagok (készülékek kivételével); csomagolásra szolgáló műanyagok (amelyek nem tartoznak más osztályokba); nyomdabetűk; klisék.

18 Bőr és bőrutánzatok, ezen anyagokból készült olyan termékek, amelyek nem tartoznak más osztályokba; állatbőrök és irhák; utazótáskák és bőröndök; esernyők, napernyők és sétapálcák; ostorok, hámok, nyergek és lószerszámok.

25 Ruházati cikkek, cipők, kalapáruk.

35 Reklámozás; kereskedelmi ügyletek; kereskedelmi adminisztráció; irodai munkák.

---

**(111) 184.971** (151) 2006.06.29.
(210) M 04 03474 (220) 2004.08.13.
**(732) Fővárosi Ásványvíz- és Üdítőipari Rt., Budapest (HU)**
(740) dr. Kajtár Géza, Martonyi és Kajtár Baker & McKenzie Ügyvédi Iroda, Budapest
**(541) KRISTÁLY**
(511) 32 Ásványvizek, szénsavas vizek és egyéb alkoholmentes italok; gyümölcsitalok és gyümölcslevek; szörpök és más készítmények italokhoz.

---

**(111) 185.023** (151) 2006.06.29.
(210) M 04 05059 (220) 2004.12.21.
**(732) Koltay Péter, Budapest (HU)**
(740) dr. Nagy Zoltán, Dr. Nagy Zoltán Ügyvédi Iroda, Budapest
**(546)**

(511) 9 Ajtónyitó szerkezetek, elektromos távadók, transzmitterek, távirányító készülékek.

---

**(111) 185.084** (151) 2006.07.12.
(210) M 04 05068 (220) 2004.12.21.
**(732) Invest-Holding Plusz Kft., Imrehegy (HU)**
**(541) Itt kezdődik az ENERGIA!**
(511) 32 Sörök; ásványvizek, szénsavas vizek és egyéb alkoholmentes italok; gyümölcsitalok és gyümölcslevek; szörpök és más készítmények italokhoz.

35 Reklámozás; kereskedelmi ügyletek; kereskedelmi adminisztráció; irodai munkák.

39 Szállítás; áruk csomagolása és raktározása; utazásszervezés.

---

**(111) 185.088** (151) 2006.07.12.
(210) M 04 04397 (220) 2004.11.02.
**(732) SZENTKIRÁLYI ÁSVÁNYVÍZ Termelő és Forgalmazó Kft., Budapest (HU)**

(740) dr. Mikófalvi Gábor ügyvéd, Budapest

**(554)**

(511) 32 Ásványvizek, szénsavas vizek és egyéb alkoholmentes italok; gyümölcsitalok és gyümölcslevek; szörpök és más készítmények italokhoz.

---

**(111) 185.145** (151) 2006.06.30.
(210) M 04 04717 (220) 2004.11.23.
**(732) MÁV INFORMATIKA Kereskedelmi, Szolgáltató és Tanácsadó Kft., Budapest (HU)**
(740) Langóné dr. Kádár Éva ügyvéd, Budapest
**(541) M-TICKET**
(511) 35 Reklámozás, kereskedelmi ügyletek.
42 Számítógépek programozása, számítástechnikai szolgáltatások és konzultáció.

---

**(111) 185.147** (151) 2006.06.30.
(210) M 04 04714 (220) 2004.11.23.
**(732) OLYMPOS-TOP Élelmiszeripari Kft., Nyárlőrinc (HU)**
(740) dr. Erős Ákos ügyvéd, Komáromi és Erős Ügyvédi Iroda/Squire, Sanders & Dempsey L.L.P., Budapest

**(546)**

(511) 32 Sörök; ásványvizek, szénsavas vizek és egyéb alkoholmentes italok; gyümölcsitalok és gyümölcslevek; szörpök és más készítmények italokhoz.

---

**(111) 185.150** (151) 2006.06.30.
(210) M 04 04702 (220) 2004.11.23.
**(732) Credit Controll Kft., Budapest (HU)**

**(546)**

(511) 36 Követeléskezelés, követelésbehajtás; biztosítások; pénzügyi ügyletek; valutaügyletek; ingatlanügyletek.
42 Cégminősítő céginformációs szolgáltatás; tudományos és műszaki szolgáltatások, valamint az idetartozó tervezői és kutatótevékenység; ipari elemző és kutató szolgáltatások; számítástechnikai hardver és szoftver tervezése és fejlesztése; jogi szolgáltatások.

---

**(111) 185.151** (151) 2006.06.30.
(210) M 04 04704 (220) 2004.11.23.
**(732) Élet és Irodalom Alapítvány, Budapest (HU)**
(740) dr. Ráczné dr. Barta Edit ügyvéd, Budapest

**(546)**

(511) 16 Albumok, brosúrák, évkönyvek, folyóiratok, kézikönyvek, kiadványok, könyvek, nyomdai termékek, újságok.
35 Plakáthirdetés, reklám (televíziós, rádiós); újság-előfizetések intézése (mások számára).
41 Könyvkiadás.

---

**(111) 185.152** (151) 2006.06.30.
(210) M 04 04705 (220) 2004.11.23.
**(732) INFOSCOPE Kft., Debrecen (HU)**
(740) Kormos Ágnes egyéni szabadalmi ügyvivő, Budapest
**(541) INFOCRYPTO**
(511) 9 Tudományos célra szolgáló, tengerészeti, földmérő, villamos, fényképészeti, mozgóképi, optikai, súlymérő, egyéb mérő-, jelző-, ellenőrző (felügyeleti), életmentő és oktatóberendezések és felszerelések; hangok vagy képek rögzítésére, továbbítására, másolására szolgáló készülékek; mágneses adathordozók, hanglemezek; automata árueloszto berendezések és szerkezetek érmebedobással működő készülékekhez; regiszteres pénztárgépek, számológépek, adatfeldolgozó berendezések és számítógépek; tűzoltó készülékek.
42 Tudományos és műszaki szolgáltatások, valamint az idetartozó tervezői és kutatói tevékenység; ipari elemző és kutató szolgáltatások; számítástechnikai hardver- és szoftvertervezés és -fejlesztés; jogi szolgáltatások.

---

**(111) 185.153** (151) 2006.06.30.
(210) M 04 04706 (220) 2004.11.23.
**(732) ARGEON Kft., Budapest (HU)**
(740) Kormos Ágnes egyéni szabadalmi ügyvivő, Budapest

**(546)**

(511) 35 Reklámozás; kereskedelmi ügyletek; kereskedelmi adminisztráció; irodai munkák.
42 Tudományos és műszaki szolgáltatások, valamint az idetartozó tervezői és kutatói tevékenység; ipari elemző és kutató szolgáltatások; számítástechnikai hardver- és szoftvertervezés és -fejlesztés; jogi szolgáltatások.

---

**(111) 185.154** (151) 2006.06.30.
(210) M 04 04711 (220) 2004.11.23.
**(732) EUROMÉDIA Bt., Budapest (HU)**
**(541) BRAVO-Sztárok, sztorik... Neked!**
(511) 9 Tudományos célra szolgáló berendezések és felszerelések mágneses adathordozók, hanglemezek.

16 Papírból készült termékek, nyomdaipari termékek, fényképek.
35 Raklámozás.
38 Távközlés.
41 Szórakoztatás; sport- és kulturális tevékenységek.
42 Tudományos és műszaki szolgáltatás.

---

**(111) 185.155** (151) 2006.06.30.
(210) M 04 04699 (220) 2004.11.23.
**(732) GTS-Datanet Távközlési Kft., Budaörs (HU)**
(740) dr. Gyurácz Andrea ügyvéd, Budapest
**(546)**

(511) 38 Távközlés.

---

**(111) 185.157** (151) 2006.06.30.
(210) M 04 04697 (220) 2004.11.23.
**(732) GTS-Datanet Távközlési Kft., Budaörs (HU)**
(740) dr. Gyurácz Andrea ügyvéd, Budapest
**(546)**

(511) 38 Távközlés; elektronikus levelezés, e-mail; hozzáférés biztosítása számítógépes világhálóhoz; információszolgáltatás távközlési ügyekben; kábeltelevíziós műsorszórás; közlések üvegszálas hálozatok útján; modemek kölcsönzése; műholdas átvitel; számítógép terminálok közötti összeköttetések; távkonferencia-szolgáltatások; távközlési berendezések kölcsönzése; távközlési beszélgetésterelő és összeköttetési szolgáltatások; távközlési kapcsolat létesítése számítógépes világhálóval; telefonok kölcsönzése; telefon-összeköttetések; telefonszolgáltatások; tudakozók, információs szolgáltatások (rádió, telefon vagy más közlési eszköz útján); üzenetek és képek továbbítása számítógépek segítségével; üzenetek küldése.

---

**(111) 185.159** (151) 2006.06.30.
(210) M 04 04691 (220) 2004.11.22.
**(732) Agrimill-Agrimpex Gabonafeldolgozó és Gabonakereskedelmi Rt., Békéscsaba (HU)**
**(546)**

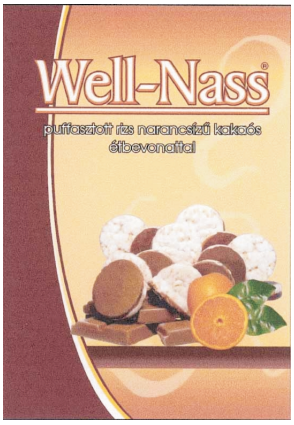


(511) 30 Más gabonakészítmények: puffasztott rizs narancsos ízű kakaós étbevonattal.

---

**(111) 185.161** (151) 2006.06.30.
(210) M 04 04690 (220) 2004.11.22.
**(732) Agrimill-Agrimpex Gabonafeldolgozó és Gabonakereskedelmi Rt., Békéscsaba (HU)**
**(546)**

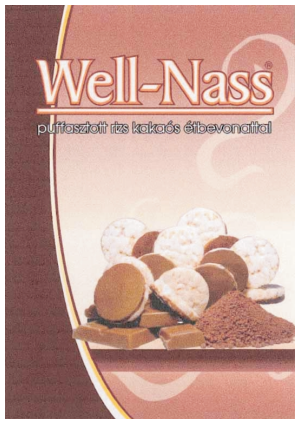


(511) 30 Más gabonakészítmények: puffasztott rizs kakaós étbevonattal.

---

**(111) 185.163** (151) 2006.06.30.
(210) M 04 04689 (220) 2004.11.22.
**(732) Agrimill-Agrimpex Gabonafeldolgozó és Gabonakereskedelmi Rt., Békéscsaba (HU)**
**(546)**

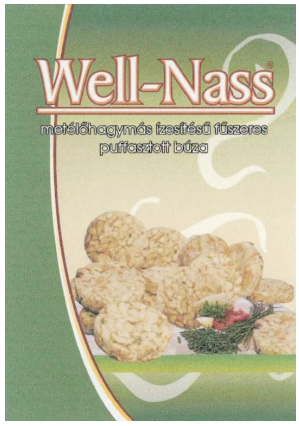


(511) 30 Más gabonakészítmények: metélőhagymás ízesítésű fűszeres puffasztott búza.

---

**(111) 185.164** (151) 2006.06.30.
(210) M 04 04688 (220) 2004.11.22.
**(732) Agrimill-Agrimpex Gabonafeldolgozó és Gabonakereskedelmi Rt., Békéscsaba (HU)**
**(546)**

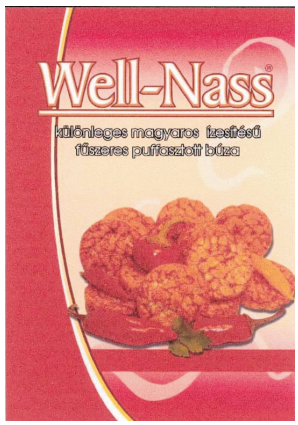


(511) 30 Más gabonakészítmények: különleges magyaros ízesítésű fűszeres puffasztott búza.

---

**(111) 185.166** (151) 2006.06.30.
(210) M 04 04687 (220) 2004.11.22.
**(732) Agrimill-Agrimpex Gabonafeldolgozó és Gabonakereskedelmi Rt., Békéscsaba (HU)**
**(546)**

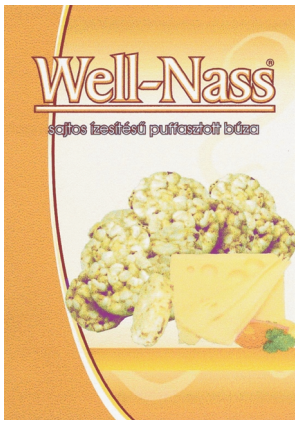


(511) 30 Más gabonakészítmények: sajtos ízesítésű puffasztott búza.

---

**(111) 185.168** (151) 2006.06.30.
(210) M 04 04686 (220) 2004.11.22.
**(732) Agrimill-Agrimpex Gabonafeldolgozó és Gabonakereskedelmi Rt., Békéscsaba (HU)**
**(546)**

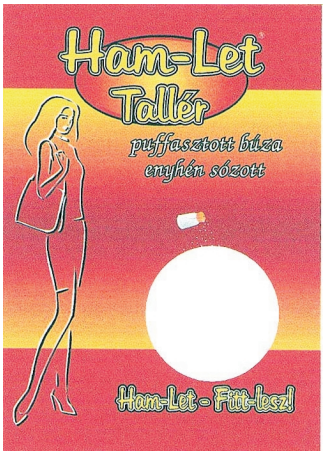


(511) 30 Más gabonakészítmények: puffasztott búza enyhén sózott.

---

**(111) 185.170** (151) 2006.06.30.
(210) M 04 04685 (220) 2004.11.22.
**(732) Agrimill-Agrimpex Gabonafeldolgozó és Gabonakereskedelmi Rt., Békéscsaba (HU)**
**(546)**

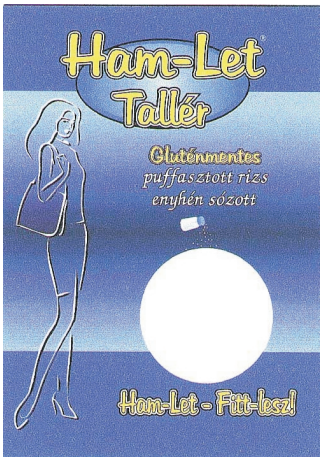


(511) 30 Más gabonakészítmények: puffasztott rizs enyhén sózott.

---

**(111) 185.171** (151) 2006.06.30.
(210) M 04 04684 (220) 2004.11.22.
**(732) Agrimill-Agrimpex Gabonafeldolgozó és Gabonakereskedelmi Rt., Békéscsaba (HU)**
**(546)**

(511) 30 Más gabonakészítmények: puffasztott búza enyhén sózott köménymagos.

---

**(111) 185.172** (151) 2006.06.30.
(210) M 04 04683 (220) 2004.11.22.
**(732) Agrimill-Agrimpex Gabonafeldolgozó és Gabonakereskedelmi Rt., Békéscsaba (HU)**
**(546)**

(511) 30 Más gabonakészítmények: puffasztott búza enyhén sózott.

---

**(111) 185.204** (151) 2006.07.04.
(210) M 04 03475 (220) 2004.08.13.
**(732) The Coca-Cola Company, Atlanta, Georgia (US)**
(740) dr. Szamosi Katalin, S.B.G. & K. Budapesti Ügyvédi Iroda, Budapest
**(546)**

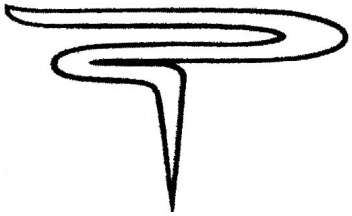

(511) 30 Kávé, tea, kakaó, pótkávé és jég (fagylaltok).
32 Italok, így ivóvizek, ízesített vizek, ásványvizek és szénsavval dúsított vizek; egyéb alkoholmentes italok, így üdítőitalok, energiaitalok és sportitalok; gyümölcsitalok és szörpök; szirupok, sűrítmények és erősítő adalékok italok készítéséhez, így ízesített vizek, ásványvizek és szénsavval dúsított vizek, üdítőitalok, energiaitalok, sportitalok, gyümölcsitalok és gyümölcslevek.

---

**(111) 185.205** (151) 2006.07.04.
(210) M 04 03478 (220) 2004.08.13.
**(732) PROTONE AUDIO Szolgáltató Korlátolt Felelősségű Társaság, Budapest (HU)**
**(541) LEGATO**
(511) 10 Sebészeti, orvosi, fogorvosi és állatgyógyászati készülékek és műszerek, művégtagok, műszemek és műfogak; ortopédiai cikkek; sebészeti varratanyagok.

---

**(111) 185.206** (151) 2006.07.04.
(210) M 04 03476 (220) 2004.08.13.
**(732) The Coca-Cola Company, Atlanta, Georgia (US)**
(740) dr. Szamosi Katalin, S.B.G. & K. Budapesti Ügyvédi Iroda, Budapest
**(541) LIQUID 8 SYSTEM**
(511) 30 Kávé, tea, kakaó, pótkávé és jég (fagylaltok).
32 Italok, így ivóvizek, ízesített vizek, ásványvizek és szénsavval dúsított vizek; egyéb alkoholmentes italok, így üdítőitalok, energiaitalok és sportitalok; gyümölcsitalok és szörpök; szirupok, sűrítmények és erősítő adalékok italok készítéséhez, így ízesített vizek, ásványvizek és szénsavval dúsított vizek, üdítőitalok, energiaitalok, sportitalok, gyümölcsitalok és gyümölcslevek.

---

**(111) 185.207** (151) 2006.07.04.
(210) M 04 03621 (220) 2004.08.26.
**(732) Regőczy Krisztina, Budapest (HU)**
(740) dr. Szentirmai Endre ügyvéd, Bánfi és Szentirmai Ügyvédi Iroda, Budapest
**(546)**

*Tornászda*

(511) 41 Nevelés, szakmai képzés, szórakozás, sport- és kulturális tevékenységek.

---

**(111) 185.208** (151) 2006.07.04.
(210) M 04 03623 (220) 2004.08.26.
**(732) Yacht Diamond Watsches Ltd., Road Town/Tortola, British Virgin Islands (GB)**
(740) dr. Szigeti Éva, DANUBIA Szabadalmi és Védjegy Iroda Kft., Budapest
**(546)**

**MEYERS**

(511) 14 Nemesfémek és ötvözeteik, valamint az ilyen anyagokból készült vagy ezekkel bevont termékek, amelyek nem tartoznak más osztályokba; ékszerek, drágakövek; órák és más időmérő eszközök.

---

**(111) 185.209** (151) 2006.07.04.
(210) M 05 00221 (220) 2005.01.18.
**(732) INSIDE Humán Képzési, Fejlesztő és Tanácsadó Részvénytársaság, Budapest (HU)**
(740) dr. Bócz Andrea ügyvéd, Novák és Társai Ügyvédi Iroda, Budapest
**(541) VEZÉRFONAL**
(511) 38 Távközlés-rádióadás.
41 Szórakoztatás, szakmai képzés, rádióműsor-készítés.

---

**(111) 185.210** (151) 2006.07.04.
(210) M 04 04421 (220) 2004.11.03.
**(732) MITUTOYO HUNGÁRIA Műszaki Szolgáltató Kft., Budapest (HU)**
(740) dr. Szigeti Éva, DANUBIA Szabadalmi és Védjegy Iroda Kft., Budapest
**(546)**

**KOMEG**

(511) 9 Mérőműszerek, méréstechnikai berendezések, valamint minőségbiztosítási eszközök.
42 Minőségbiztosítás.

---

**(111) 185.211** (151) 2006.07.04.
(210) M 04 04420 (220) 2004.11.03.
**(732) MITUTOYO HUNGÁRIA Műszaki Szolgáltató Kft., Budapest (HU)**
(740) dr. Szigeti Éva, DANUBIA Szabadalmi és Védjegy Iroda Kft., Budapest
**(541) KOMEG**
(511) 9 Mérőműszerek, méréstechnikai berendezések, valamint minőségbiztosítási eszközök.
42 Minőségbiztosítás.

---

**(111) 185.212** (151) 2006.07.04.
(210) M 04 04419 (220) 2004.11.03.
**(732) MITUTOYO HUNGÁRIA Műszaki Szolgáltató Kft., Budapest (HU)**
(740) dr. Szigeti Éva, DANUBIA Szabadalmi és Védjegy Iroda Kft., Budapest
**(541) MITUTOYO**
(511) 9 Mérőműszerek, méréstechnikai berendezések, valamint minőségbiztosítási eszközök.
42 Minőségbiztosítás.

---

**(111) 185.213** (151) 2006.07.04.
(210) M 04 04418 (220) 2004.11.03.
**(732) MITUTOYO HUNGÁRIA Műszaki Szolgáltató Kft., Budapest (HU)**
(740) dr. Szigeti Éva, DANUBIA Szabadalmi és Védjegy Iroda Kft., Budapest
**(546)**

**Mitutoyo**

(511) 9 Mérőműszerek, méréstechnikai berendezések, valamint minőségbiztosítási eszközök.
42 Minőségbiztosítás.

---

**(111) 185.214** (151) 2006.07.04.
(210) M 04 04405 (220) 2004.11.03.
**(732) Geomédia Kiadói Rt., Budapest (HU)**
(740) dr. Erdős Ádám, Erdős és Társai Ügyvédi Iroda, Budapest
**(546)**

(511) 35 Reklámozás; kereskedelmi ügyletek; kereskedelmi adminisztráció; irodai munkák.
41 Nevelés; szakmai képzés; szórakoztatás; sport- és kulturális tevékenységek.

---

**(111) 185.215** (151) 2006.07.04.
(210) M 04 04312 (220) 2004.10.21.
**(732) HomeGarden Kft., Budapest (HU)**
**(541) Goodlak Média**
(511) 16 Nyomdai termék.
35 Reklámozás.
41 Szakmai képzés, szórakoztatás.

---

**(111) 185.216** (151) 2006.07.04.
(210) M 04 04311 (220) 2004.10.21.
**(732) Stabenfeldt AS, Stavanger (NO)**
(740) Kékes László, Gödölle, Kékes, Mészáros & Szabó Szabadalmi és Védjegy Iroda, Budapest
**(546)**

(511) 16 Nyomtatványok, könyvek, poszterek, papíráruk, tolltartók, radírgumik.
41 Klubszolgáltatások (szórakoztatás vagy oktatás); szórakoztatás; könyvkiadás.

---

**(111) 185.217** (151) 2006.07.05.
(210) M 04 01253 (220) 2004.03.22.
**(732) Borsodi Sörgyár Rt., Bőcs (HU)**
**(546)**

(511) 32 Sörök.

---

**(111) 185.218** (151) 2006.07.05.
(210) M 04 03882 (220) 2004.09.17.
**(732) Zhang Ying, Budapest (HU)**
(740) Kissné Meggyesi Zita, Budapest
**(546)**

(511) 25 Ruházati cikkek, cipők, kalapáruk.

---

**(111) 185.219** (151) 2006.07.05.
(210) M 04 03884 (220) 2004.09.17.
**(732) Takács Sándor, Hegyeshalom (HU)**
(740) Várnai Anikó, INTERINNO Szabadalmi Iroda, Budapest
**(541) Hotel Paprika**
(511) 43 Szállodai szolgáltatás.

---

**(111) 185.220** (151) 2006.07.05.
(210) M 04 03885 (220) 2004.09.17.
**(732) Takács Sándor, Hegyeshalom (HU)**
(740) Várnai Anikó, INTERINNO Szabadalmi Iroda, Budapest
**(546)**

(511) 43 Vendéglátóipar.

---

**(111) 185.222** (151) 2006.07.05.
(210) M 04 04008 (220) 2004.09.29.
**(732) Barsi Károly, Budapest (HU)**
**(541) EGÉSZSÉGES ÉS IGAZSÁGOS MAGYARORSZÁGÉRT**
(511) 45 Mások által egyéni igényeknek megfelelően nyújtott személyes és társadalmi jellegű szolgáltatások.

---

**(111) 185.223** (151) 2006.07.06.
(210) M 04 04009 (220) 2004.09.29.
**(732) Ávár Tibor, Szombathely (HU)**
(740) dr. Gócza Béla, Dr. Gócza és Társai Ügyvédi és Szabadalmi Iroda, Győr
**(541) GYERTYAVILÁG**
(511) 4 Viaszgyertyák, világítóolajok.
21 Üveg; porcelán és fajanszáruk, amelyek más osztályba nem tartoznak.

---

**(111) 185.224** (151) 2006.07.06.
(210) M 04 04013 (220) 2004.09.29.
**(732) Deloitte Üzletviteli és Vezetési Tanácsadó Rt., Budapest (HU)**
(740) dr. Lőcsei Éva ügyvéd, Lőcsei Ügyvédi Iroda, Budapest
**(541) ZÖLD BÉKA DÍJ**
(511) 21 Üveg-, porcelán- és fajanszáruk, amelyek nem tartoznak más osztályokba.
35 Reklámozás; kereskedelmi ügyletek; kereskedelmi adminisztráció; irodai munkák.

---

**(111) 185.225** (151) 2006.07.05.
(210) M 04 04132 (220) 2004.10.11.
**(732) Shiraz Kft., Budapest (HU)**
(740) Bedő Tibor, Budapest
**(541) CHELO KEBAB**
(511) 43 Vendéglátás (élelmezés); időleges szállásadás.

---

**(111) 185.226** (151) 2006.07.05.
(210) M 04 04133 (220) 2004.10.11.
**(732) Shiraz Kft., Budapest (HU)**
(740) Bedő Tibor, Budapest
**(541) PRINCE OF PERSIA**
(511) 43 Vendéglátás (élelmezés); időleges szállásadás.

---

**(111) 185.227** (151) 2006.07.05.
(210) M 04 04302 (220) 2004.10.21.
**(732) We Love Kreatív Kft., Budapest (HU)**
(740) dr. Szilágyi István, Dr. Szilágyi István Ügyvédi Iroda, Budapest

**(541) We Love Laser Dance**
(511) 41 Diszkók (szolgáltatásai), show-műsorok, show-műsorok szervezése (impresszárió szolgáltatásai), szabadidős szolgáltatások nyújtása, szórakoztatás, zene összeállítása, élő előadások bemutatása.

---

**(111) 185.228** (151) 2006.07.05.
(210) M 04 04310 (220) 2004.10.21.
**(732) THEFACESHOP KOREA Co., Ltd., Szöul (KR)**
(740) Kovári György szabadalmi ügyvivő, ADVOPATENT Szabadalmi Iroda, Budapest
**(546)**

(511) 3 Folyékony kozmetikai készítmények (lotions), különösen bőrápoláshoz; tápanyagokat tartalmazó krémek; szempillafestékek, szemöldökceruzák; ajakrúzsok; sminkalapozók; tisztítókrémek; szilárd púderek, kompaktpúderek.

---

**(111) 185.229** (151) 2006.07.06.
(210) M 04 04996 (220) 2004.12.15.
**(732) Magyar Telekom Nyrt., Budapest (HU)**
(740) dr. Csikai Attila ügyvéd, Budapest
**(546)**

Értékeljük a hűséget

(511) 9 Telefonállomások (vezeték nélküli) rádiókészülékek; telefon-adókészülék; rádiótelefon-állomások; vevőkészülékek; állomások (rádiótelefon).
38 Távközlés.

---

**(111) 185.230** (151) 2006.07.06.
(210) M 04 04481 (220) 2004.11.08.
**(732) Magyar Telekom Nyrt., Budapest (HU)**
(740) dr. Csikai Attila ügyvéd, Budapest
**(541) T-Mobile WAPHSHOP**
(511) 9 Telefonállomások (vezeték nélküli) rádiókészülékek; telefon-adókészülék; rádiótelefon-állomások; vevőkészülékek; állomások (rádiótelefon).
38 Távközlés.

---

**(111) 185.231** (151) 2006.07.06.
(210) M 04 04995 (220) 2004.12.15.
**(732) Magyar Telekom Nyrt., Budapest (HU)**
(740) dr. Csikai Attila ügyvéd, Budapest
**(546)**

Mert mi értékeljük a hűséget

(511) 9 Telefonállomások (vezeték nélküli) rádiókészülékek, telefon-adókészülékek, rádiótelefon-állomások, vevőkészülékek, állomások (rádiótelefon).
38 Távközlés.

---

**(111) 185.232** (151) 2006.07.06.
(210) M 03 04524 (220) 2003.10.29.
**(732) SONY BMG Music Entertainment (Magyarország) Kereskedelmi Kft., Budapest (HU)**
(740) dr. Erdős Anett ügyvéd, Erdős és Társai Ügyvédi Iroda, Budapest
**(546)**

(511) 9 Tudományos célra szolgáló, tengerészeti, földmérő, villamos, fényképészeti, mozgóképi, optikai, súlymérő, egyéb mérő-, jelző-, ellenőrző(felügyeleti), életmentő és oktatóberendezések és felszerelések, hangok és képek rögzítésére, továbbítására, másolására szolgáló készülékek; mágneses adathordozók; hanglemezek; automata elosztóberendezések és szerkezetek érmebedobással működő készülékekhez; regiszteres pénztárgépek; számológépek, adatfeldolgozó berendezések és számítógépek; tűzoltó készülékek.
41 Nevelés; szakmai képzés; szórakoztatás; sport, és kulturális események.

---

**(111) 185.233** (151) 2006.07.06.
(210) M 03 04532 (220) 2003.10.29.
**(732) Sanoma Budapest Rt., Budapest (HU)**
(740) Király György szabadalmi ügyvivő, JUREX Iparjogvédelmi Iroda, Budapest
**(541) Női Café**
(511) 16 Nyomdai termékek, kiadványok, újságok, folyóiratok, képeslapok, évkönyvek, könyvek.
41 Nevelés; szakmai képzés; szórakoztatás; sport- és kulturális tevékenységek.

---

**(111) 185.234** (151) 2006.07.06.
(210) M 03 02560 (220) 2003.06.13.
**(732) SPAR Magyarország Kereskedelmi Kft., Bicske (HU)**
(740) dr. Dósa Marianna ügyvéd, Budapest
**(546)**

(511) 32 Sörök; ásványvizek és szénsavas vizek és egyéb alkoholmentes italok; gyümölcsitalok és gyümölcslevek; szörpök és más készítmények italokhoz.

---

**(111) 185.235** (151) 2006.07.06.
(210) M 03 01679 (220) 2003.04.17.
**(732) Grundtner Marcell, Budapest (HU)**

**(546)**

(511) 26 Csipkék, csipkés terítők, kendők, hímzett szőttesek; egyéb hímzések.
30 Fűszerek, fűszerkeverékek; méz.
35 Reklámozás, kereskedelmi ügyletek folytatása, különböző áruféleségek összeállítása mások javára.
39 Szállítás; áruk csomagolása és raktározása, utazási irodai szolgáltatások.
40 Üvegfújás, üvegkészítés, porcelánkészítés.
43 Vendéglátás (élelmezési) szolgáltatások, időleges szállásadás.

---

**(111) 185.236** (151) 2006.07.06.
(210) M 03 00948 (220) 2003.03.06.
**(732) Kurt Lewin Alapítvány, Budapest (HU)**
(740) dr. Nagy Róbert Gábor ügyvéd, Nagy és Szilágyi Ügyvédi Iroda, Budapest
**(541) SZOCHÁLÓ**
(511) 16 Papír, karton és ezen anyagokból készült termékek, amelyek nem tartoznak más osztályokba; nyomdaipari termékek; tanítási és oktatási anyagok (a készülékek kivételével); újságok, folyóiratok, könyvek, kézikönyvek, hírlevelek.
41 Nevelés; szakmai képzés; szórakoztatás; sport- és kulturális tevékenységek; elektronikus könyvek és folyóiratok online kiadása; eszmecserék, kollokviumok szervezése és lebonyolítása; oktatás; oktatási tárgyú információk; online elérhető elektronikus publikációk; rádió- és televízióprogramok készítése; szemináriumok rendezése és vezetése; szövegek kiadása (nem reklámcélú).

---

**(111) 185.238** (151) 2006.07.06.
(210) M 03 02917 (220) 2003.07.03.
**(732) Pfizer Ireland Pharmaceuticals, a partnership between C.P. Pharmaceuticals International C.V. and Pfizer Overseas Pharmaceuticals, Dun Laoghaire, County Dublin (IE)**
(740) dr. Sasvári Gabriella, S.B.G. & K. Budapesti Ügyvédi Iroda, Budapest
**(541) BUILDING INSIGHT THROUGH INVESTIGATION**
(511) 44 Orvosi szolgáltatások; állatgyógyászati szolgáltatások; higiéniai és szépségápolási szolgáltatások emberek és állatok részére; mezőgazdasági, kertészeti és erdészeti szolgáltatások; orvosi és tudományos kutatás, így klinikai tesztek elvégzése.

---

**(111) 185.239** (151) 2006.07.06.
(210) M 03 04076 (220) 2003.10.01.
**(732) Országos Vezetőképző Intézet Kft., Budapest (HU)**
(740) Kormos Ágnes egyéni szabadalmi ügyvivő, Budapest
**(546)**

(511) 35 Reklámozás; kereskedelmi ügyletek; kereskedelmi adminisztráció; irodai munkák, üzleti célú kutatás és értékelés.
42 Tudományos és műszaki szolgáltatások, valamint az idetartozó tervezői és kutatási tevékenység; ipari elemző és kutató szolgáltatások, jogi szolgáltatások, szakmai konzultációk és tervezés, információs tanácsadás, pályázatfigyelés, mérnökök értékelési, becslési, kutatási és szakvéleményezési szolgáltatásai.

---

**(111) 185.240** (151) 2006.07.06.
(210) M 03 02659 (220) 2003.06.19.
**(732) STADA Arzneimittel AG, Bad Vilbel (DE)**
(740) ifj. Szentpéteri Ádám szabadalmi ügyvivő, S.B.G. & K. Nemzetközi Szabadalmi Iroda, Budapest
**(541) Cimicin**
(511) 5 Gyógyszerkészítmények pszichikai és neurovegetatív menopauzális fájdalmak kezelésére.

---

**(111) 185.241** (151) 2006.07.06.
(210) M 04 01113 (220) 2004.03.11.
**(732) Kukoricza János, Tiszaújváros (HU); ifj. Doránt Vilmos, Nyíregyháza (HU)**
**(546)**

(511) 28 Horgászfelszerelések: horgászzsinórok, horgászbotok, horgászorsók.

---

**(111) 185.242** (151) 2006.07.06.
(210) M 03 05143 (220) 2003.12.02.
**(732) S.C. INTERMARK SRL-STEI, Oradea/Nagyvárad (RO)**
(740) Mészárosné Dónusz Katalin, S.B.G. & K. Szabadalmi Ügyvivői Iroda, Budapest
**(546)**

(511) 38 Távközlés.

---

**(111) 185.243** (151) 2006.07.06.
(210) M 03 05144 (220) 2003.12.02.
**(732) S.C. INTERMARK SRL-STEI, Oradea/Nagyvárad (RO)**
(740) Mészárosné Dónusz Katalin, S.B.G. & K. Szabadalmi Ügyvivői Iroda, Budapest
**(546)**

(511) 38 Távközlés.

**(111) 185.245** (151) 2006.07.06.
(210) M 04 03830 (220) 2004.09.13.
**(732) dr. Seyed Mustafa Dorbayani, Kecskemét (HU)**
(740) dr. Tuza Béla ügyvéd, Kecskeméti 12. sz. Ügyvédi Iroda, Kecskemét
**(541) LEARNING IS SEEING**
(511) 41 Oktatás és oktatási vizsgáztatás.

---

**(111) 185.246** (151) 2006.07.06.
(210) M 04 01434 (220) 2004.03.29.
**(732) Pfizer Products Inc. (Connecticut állam törvényei szerint működő vállalat), Groton, Connecticut (US)**
(740) dr. Szigeti Éva ügyvéd, DANUBIA Szabadalmi és Védjegy Iroda Kft., Budapest
**(541) TORGENA**
(511) 5 Gyógyszerészeti, állatgyógyászati és egészségügyi termékek; diétás anyagok gyógyászati használatra, bébiételek; tapaszok, kötszeranyagok; fogtömő anyagok és fogászati mintázóanyagok; fertőtlenítőszerek; kártékony állatok irtására szolgáló készítmények, gombaölő szerek (fungicidek), gyomirtó szerek (herbicidek).

---

**(111) 185.247** (151) 2006.07.06.
(210) M 04 03832 (220) 2004.09.13.
**(732) Magyar Televízió Rt., Budapest (HU)**
(740) dr. Cseh Gabriella ügyvéd, Budapest
**(541) A Szólás Szabadsága**
(511) 35 Reklámozás; kereskedelmi ügyletek; kereskedelmi adminisztráció; irodai munkák.
38 Távközlés; rádió- vagy televízió-műsorok sugárzását biztosító szolgáltatások.
41 Nevelés; szakmai képzés; szórakoztatás; sport és kulturális tevékenységek.

---

**(111) 185.248** (151) 2006.07.06.
(210) M 04 03940 (220) 2004.09.23.
**(732) Illés Média International Bt., Budapest (HU)**
**(546)**

(511) 3 Szappanok, illatszerek, illóolajok, kozmetikai cikkek, hajmosó szerek, fogkrémek.
35 Reklámozás; kereskedelmi ügyletek; kereskedelmi adminisztráció; irodai munkák.

---

**(111) 185.249** (151) 2006.07.06.
(210) M 04 03941 (220) 2004.09.23.
**(732) Cyathus Exquirere Pharmaforschungs GmbH, Wien (AT)**
(740) dr. Szigeti Éva, DANUBIA Szabadalmi és Védjegy Iroda Kft., Budapest
**(541) GLUCODON**
(511) 5 Gyógyszerészeti készítmények.

---

**(111) 185.250** (151) 2006.07.06.
(210) M 04 03943 (220) 2004.09.23.
**(732) ISAGRO S.p.A., MILAN (IT)**
(740) dr. Szamosi Katalin, S.B.G. & K. Budapesti Ügyvédi Iroda, Budapest
**(541) NEORAM WG**
(511) 1 Mezőgazdaságban, erdőgazdaságban és virágtermesztésben használt vegyszerek.
5 Herbicidek, peszticidek és fungicidek a háztartásban és mezőgazdasági használatra.

---

**(111) 185.251** (151) 2006.07.06.
(210) M 04 04540 (220) 2004.11.12.
**(732) FOX rent a car Kft., Tüskevár (HU)**
**(591)**

(511) 32 Malátacefre, malátasör, sörcefre, sörök, árpakivonatok sör előállításához.
43 Bár, kantin, büfé, étkezde, kávéház, motelek, panziók, szállodai szolgáltatás, vendéglátóipar, éttermek.

---

**(111) 185.252** (151) 2006.07.06.
(210) M 04 04560 (220) 2004.11.12.
**(732) SANTIAGO Kft., Budapest (HU)**
(740) dr. Bérczes László ügyvéd, Budapest
**(546)**

(511) 43 Bár (szolgáltatások), gyorséttermek; kantinok, büfék, étkezdék; kávéházak; rendezvényhez termek kölcsönzése; vendéglátóipar; étkezdék; éttermek; önkiszolgáló éttermek.

---

**(111) 185.253** (151) 2006.07.06.
(210) M 04 04562 (220) 2004.11.12.
**(732) SANTIAGO Kft., Budapest (HU)**
(740) dr. Bérczes László ügyvéd, Budapest
**(546)**

(511) 43 Bár (szolgáltatások); gyorséttermek; kantinok, büfék, étkezdék; kávéházak; rendezvényhez termek kölcsönzése; vendéglátóipar; étkezdék; éttermek; önkiszolgáló éttermek.

---

**(111) 185.254** (151) 2006.07.06.
(210) M 04 03671 (220) 2004.09.01.
**(732) Szerencsejáték Rt., Budapest (HU)**
**(546)**

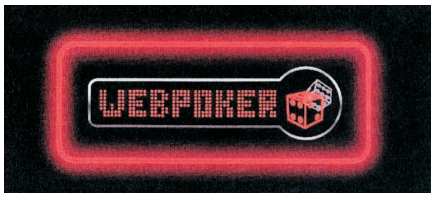


(511) 9 Pénzbedobásos zenélő automaták, fénycsövek reklámcélra, mozgóképfilmek, pénzbedobással működő készülékek, világító és mechanikus táblák.
16 Papír, karton és ezen anyagokból készült termékek, amelyek nem tartoznak más osztályokba, nyomdaipari termékek, fényképek, grafikai ábrázolások, poszterek, papíripari cikkek, brosúrák, vékony fűzött könyvek, poszterek, prospektusok, kártyák, irodai tárgyak.
28 Játékok, játékszerek.
35 Reklámozás, hirdetés, hirdetőügynökségek, reklámújság, rádiós reklámozás, televíziós reklámozás, reklámanyagok terjesztése, szabadtéri hirdetés.
36 Pénzügyi ügyletek.
41 Filmgyártás, szabadidős szolgáltatások, színházi előadások, szórakoztatás, televíziós szórakoztatás, show-műsorok, sorsjátékok lebonyolítása, rádiós szórakoztatás, rádió- és televízióprogramok készítése, versenyek szervezése, rendezése.

**(111) 185.255** (151) 2006.07.06.
(210) M 04 03816 (220) 2004.09.13.
**(732) Société des Produits Nestlé S.A., Vevey (CH)**
(740) dr. Tompa Gábor, Tompa Ügyvédi Iroda, Budapest
**(541) XPRESS**
(511) 29 Tej, tejszín, vaj, sajt és más tejalapú készítmények; tejpótlók; tejalapú italok; tej alapú és tejszínalapú desszertek; joghurtok; szójatej (tejpótló), szójaalapú készítmények; étkezési olajok és zsírok; fehérjekészítmények emberi élelmiszerekhez; nem tejalapú krémező; kolbász; hentesáruk; mogyoróvaj, levesek, leveskoncentrátumok, húsleves, leveskockák, húsleveshez készítmények, erőleves.
30 Kávé, kávékivonatok, kávéalapú készítmények és italok; jegeskávé; kávépótlók, kávépótló kivonatok, kávépótló-alapú készítmények és italok; cikória; tea, teakivonatok, teaalapú készítmények és italok; jeges tea; malátaalapú készítmények; cukorkaáru, édességek, cukorka, cukor; rágógumi; természetes édesítőszerek; péksütemények, kenyér, élesztő, sütemények; kekszek, cukrászsütemények, aprósütemények, ostyák, tejkaramellák, pudingok; jégkrém, jég, fagyasztott cukrászsütemény, fagyasztott édesség, fagylaltok, fagyasztott desszertek, fagyasztott joghurtok; kötőanyag jégkrém és/vagy jég és/vagy fagyasztott édesség és/vagy fagyasztott cukrászsütemény és/vagy fagylalt és/vagy desszert és/vagy fagyasztott joghurt készítéséhez; méz, mézpótlók; reggelizőpelyhek, müzli, kukoricapehely, gabonapehely-szelet, azonnal fogyasztható gabonapehely; gabonapehely-készítmények; rizs, tészta, metélt, nudli; rizs, liszt- vagy gabonaalapú élelmiszerek, azonnal fogyasztható készítmények formájában is; pizzák, szendvicsek; tésztaáruk és félkész kelt tészták keveréke, fűszeres mártások, szójaszósz; ketchup; aromák és fűszerek ételekhez, étkezési fűszerek, fűszerek, ízesítők, salátaöntetek, majonéz; mustár; ecet.
32 Sörök; szénsavmentes vizek, habzó vizek vagy szénsavas vizek, feldolgozott vizek, forrásvizek, ásványvizek, ízesített vizek, gyümölcsízesítésű és gyümölcsalapú vizek, gyümölcs- és zöldséglevek, nektárok, limonádék, szódavizek és más alkoholmentes italok; szirupok, kivonatok és eszenciák és más készítmények alkoholmentes italok (kivéve legfontosabb olajok) készítéséhez, tejsavas erjedésű italok; szójaalapú italok; malátaalapú italok; izotóniás italok; sörbet, kötőanyag sörbet készítéséhez.

---

**(111) 185.256** (151) 2006.07.06.
(210) M 04 03809 (220) 2004.09.13.
**(732) BRAND NEW LICENSING Szolgáltató Korlátolt Felelősségű Társaság, Budapest (HU)**
(740) dr. Sóvári Miklós, DANUBIA Szabadalmi és Védjegy Iroda Kft., Budapest
**(546)**

(511) 9 Napszemüvegek, szemüvegek, szemüvegkeretek, szemüvegtokok, szemüvegláncok és -zsinórok.
14 Nemesfémből készült vagy ezekkel bevont termékek; ékszerek, bizsuk; órák és más időmérő eszközök.
18 Bőrből és bőrutánzatokból készült termékek; utazótáskák és bőröndök; esernyők, napernyők és sétapálcák; ostorok, hámok, nyergek és lószerszámok.
20 Bútorok, tükrök, keretek; fából, parafából, nádból, gyékényből, fűzfavesszőből, szaruból, csontból, elefántcsontból, halcsontból, kagylóhéjból, ámbrából, gyöngyházból, tajtékból és mindezek pótanyagaiból vagy műanyagokból készült termékek, amelyek nem tartoznak más osztályokba.
25 Ruházati cikkek, cipők, kalapáruk.

---

**(111) 185.257** (151) 2006.07.06.
(210) M 04 03808 (220) 2004.09.13.
**(732) Guangdong Winpard Industry Co., Ltd., Guangdong (CN)**
(740) Kékes László szabadalmi ügyvivő, Gödölle, Kékes, Mészáros & Szabó Szabadalmi és Védjegy Iroda, Budapest
**(546)**

(511) 18 Kézitáskák; levéltárcák; iskolatáskák; utazótáskák; kofferek; aktatáskák; bevásárlótáskák; ernyők; szíjak; hátizsákok.
25 Cipők; ruházat; sportcipők; kesztyűk; övek; trikók, pólók (T-shirt); sporttrikók; kötött ruházat; harisnya, férfidivatáru; gyermekruházat.

---

**(111) 185.259** (151) 2006.07.06.
(210) M 04 03826 (220) 2004.09.13.
**(732) Fu Jin Hui, Budapest (HU)**
**(541) Fudbwang**
(511) 25 Ruházati cikkek, cipők, kalapáruk.

---

**(111) 185.260** (151) 2006.07.06.
(210) M 04 03806 (220) 2004.09.13.
**(732) Gruber István, Nyíregyháza (HU); Homonnai Gyöngyike, Nyíregyháza (HU)**
**(546)**

(511) 16 Papír, karton és ezen anyagokból készült termékek, amelyek nem tartoznak más osztályokba; nyomdaipari termékek; könyvkötészeti anyagok; fényképek; papíripari cikkek, papíripari vagy háztartási ragasztóanyagok; anyagok művészek részére; ecsetek; írógépek és irodai cikkek (bútorok kivételével); tanítási és oktatási anyagok (készülékek kivételével); csomagolásra szolgáló műanyagok (amelyek nem tartoznak más osztályokba); nyomdabetűk; klisék.
28 Játékok, játékszerek; testnevelési és sportcikkek, amelyek nem tartoznak más osztályokba; karácsonyfadíszek.

---

**(111) 185.261** (151) 2006.07.06.
(210) M 04 03824 (220) 2004.09.13.
**(732) The Coca-Cola Company (Delaware állam törvényei szerint működő vállalat), Atlanta, Georgia (US)**
(740) dr. Szamosi Katalin, S.B.G. & K. Budapesti Ügyvédi Iroda, Budapest
**(541) COKE STATION**
(511) 11 Árusítóautomaták.
32 Italok, így ivóvizek, ízesített vizek, ásványvizek és szénsavval dúsított vizek; valamint egyéb alkoholmentes italok, így üdítőitalok, energiaitalok és sportitalok; gyümölcsitalok és levek; sűrítmények, koncentrátumok és porok italok készítéséhez, így ízesített vizek ásványvizek és szénsavval dúsított vizek, üdítőitalok, energiaitalok, sportitalok, gyümölcsitalok és levek.
38 Hírközlési szolgáltatás.
41 Szórakoztatás.

**(111) 185.262** (151) 2006.07.06.
(210) M 04 03937 (220) 2004.09.23.
**(732) SYNOSENS Kutató és Fejlesztő Kft., Budapest (HU)**
**(541) Sensomato**
(511) 5 Élelmiszer-kiegészítők gyógyászati felhasználásra, gyógytermékek, a szívre és keringésre ható gyógyszerek, daganatellenes készítmények, antioxidáns hatású paradicsomkivonat, karotinoid.

---

**(111) 185.264** (151) 2006.07.06.
(210) M 04 03938 (220) 2004.09.23.
**(732) SYNOSENS Kutató és Fejlesztő Kft., Budapest (HU)**
**(546)**
CorΩsens
(511) 5 Élelmiszer-kiegészítők gyógyászati felhasználásra, gyógytermék, a szívre és a keringésre ható gyógyszerek, daganatellenes készítmények, halolajkészítmények.

---

**(111) 185.265** (151) 2006.07.06.
(210) M 04 04546 (220) 2004.11.12.
**(732) MTM-SBS Televízió Részvénytársaság, Budapest (HU)**
(740) dr. Gedey Gábor ügyvéd, Budapest
**(546)**
STRUCC
(511) 9 Tudományos célra szolgáló, tengerészeti, földmérő, villamos, fényképészeti, mozgóképi, optikai, súlymérő, egyéb mérő-, jelző-, ellenőrző (felügyeleti), életmentő és oktatóberendezések és felszerelések; hangok vagy képek rögzítésére, továbbítására, másolására szolgáló készülékek; mágneses adathordozók, hanglemezek; automata árulosztó berendezések és szerkezetek érmebedobással működő készülékekhez; regiszteres pénztárgépek, számológépek, adatfeldolgozó berendezések és számítógépek; tűzoltó készülékek.
16 Papír, karton és ezen anyagokból készült termékek, amelyek nem tartoznak más osztályokba; nyomdaipari termékek; könyvkötészeti anyagok; fényképek; papíripari cikkek, papíripari vagy háztartási ragasztóanyagok; anyagok művészek részére; ecsetek; írógépek és irodai cikkek (bútorok kivételével); tanítási és oktatási anyagok (készülékek kivételével); csomagolásra szolgáló műanyagok (amelyek nem tartoznak más osztályokba); nyomdabetűk; klisék.
21 Eszközök, edények és tartályok háztartási és konyhai célokra (nem nemesfémből és nem nemesfém bevonattal); fésűk és szivacsok; kefék (az ecsetek kivételével); kefegyártáshoz használt anyagok; takarítóeszközök; vasforgács; nyers vagy félig megmunkált üveg (kivéve az építéshez használt üveget); üveg-, porcelán- és fajanszáruk, amelyek nem tartoznak más osztályokba.
25 Ruházati cikkek, cipők, kalapáruk.
28 Játékok, játékszerek; testnevelési és sportcikkek, amelyek nem tartoznak más osztályokba; karácsonyfadíszek.
35 Reklámozás; kereskedelmi ügyletek; kereskedelmi adminisztráció; irodai munkák.
38 Távközlés.
41 Nevelés; szakmai képzés; szórakoztatás; sport- és kulturális tevékenységek.
42 Tudományos és műszaki szolgáltatások, valamint az idetartozó tervezői és kutatói tevékenység; ipari elemző és kutató szolgáltatások; számítástechnikai hardver- és szoftvertervezés és -fejlesztés; jogi szolgáltatások.

---

**(111) 185.266** (151) 2006.07.06.
(210) M 04 03749 (220) 2004.09.07.
**(732) Szilvási és Társa Bt., Kecskemét (HU)**
**(541) CLUB JAMAICA**
(511) 41 Nevelés; szakmai képzés; szórakoztatás; sport- és kulturális tevékenységek.
43 Vendéglátás.

---

**(111) 185.267** (151) 2006.07.06.
(210) M 04 04554 (220) 2004.11.12.
**(732) VízTEC Víztechnológiai Segédanyagokat Forgalmazó Kft., Budapest (HU)**
**(546)**
VTEC
(511) 1 Ipari, tudományos, fényképészeti, mezőgazdasági, kertészeti, erdészeti vegyi termékek; feldolgozatlan műgyanták, feldolgozatlan műanyagok; trágyák; vegyi tűzoltó szerek; fémek edzésére és hegesztésére szolgáló készítmények; élelmiszerek tartósítására szolgáló vegyi anyagok; cserzőanyagok; ipari rendeltetésű ragasztóanyagok.
11 Világító-, fűtő-, gőzfejlesztő, főző-, hűtő-, szárító-, szellőztető-, vízszolgáltató és egészségügyi berendezések.
42 Tudományos és műszaki szolgáltatások, valamint az idetartozó tervezői és kutatói tevékenység; ipari elemző és kutató szolgáltatások; számítástechnikai hardver- és szoftvertervezés és -fejlesztés; jogi szolgáltatások.

---

**(111) 185.268** (151) 2006.07.06.
(210) M 04 03761 (220) 2004.09.07.
**(732) BIOGAL-TEVA Pharma Rt., Budapest (HU)**
(740) Ágni Zsolt, EMRI-PATENT Iparjogvédelmi Kft., Debrecen
**(541) DOXAGAL**
(511) 5 Gyógyszerészeti és állatgyógyászati készítmények, egészségügyi készítmények gyógyászati használatra, diétás anyagok gyógyászati használatra, bébiételek, tapaszok, kötszeranyagok, fogtömő anyagok és fogászati mintázóanyagok; fertőtlenítőszerek; kártékony állatok és növények irtására szolgáló szerek, gombaölő szerek, gyomirtó szerek.

---

**(111) 185.269** (151) 2006.07.06.
(210) M 04 03821 (220) 2004.09.13.
**(732) HAND Kereskedelmi Kft., Budapest (HU)**
(740) Mészárosné Dónusz Katalin, S.B.G. & K. Szabadalmi Ügyvivői Iroda, Budapest
**(546)**
HUNGAROMA
(511) 31 Mezőgazdasági, kertészeti, erdészeti termékek, friss gyümölcsök és zöldségek, élő növények és virágok.

---

**(111) 185.270** (151) 2006.07.06.
(210) M 04 03942 (220) 2004.09.23.
**(732) Cyathus Exquirere PharmaforschungsGmbH, Wien (AT)**
(740) dr. Szigeti Éva, DANUBIA Szabadalmi és Védjegy Iroda Kft., Budapest
**(541) GLUCOFLEX**
(511) 5 Gyógyszerészeti készítmények.

**(111) 185.271** (151) 2006.07.06.
(210) M 04 03676 (220) 2004.09.01.
**(732) Szerencsejáték Rt., Budapest (HU)**
**(546)**

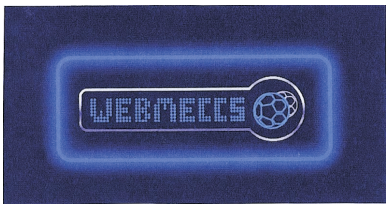


(511) 9 Pénzbedobásos zenélő automaták, fénycsövek reklámcélra, mozgóképfilmek, pénzbedobással működő készülékek, világító és mechanikus táblák.
16 Papír, karton és ezen anyagokból készült termékek, amelyek nem tartoznak más osztályokba, nyomdaipari termékek, fényképek, grafikai ábrázolások, poszterek, papíripari cikkek, brosúrák, vékony fűzött könyvek, poszterek, prospektusok, kártyák, irodai tárgyak.
28 Játékok, játékszerek.
35 Reklámozás, hirdetés, hirdetőügynökségek, reklámújság, rádiós reklámozás, televíziós reklámozás, reklámanyagok terjesztése, szabadtéri hirdetés.
36 Pénzügyi ügyletek.
41 Filmgyártás, szabadidős szolgáltatások, színházi előadások, szórakoztatás, televíziós szórakoztatás, show-műsorok, sorsjátékok lebonyolítása, rádiós szórakoztatás, rádió- és televízióprogramok készítése, versenyek szervezése, rendezése.

---

**(111) 185.272** (151) 2006.07.06.
(210) M 04 03677 (220) 2004.09.01.
**(732) Szerencsejáték Rt., Budapest (HU)**
**(546)**

(511) 9 Pénzbedobásos zenélő automaták, fénycsövek reklámcélra, mozgóképfilmek, pénzbedobással működő készülékek, világító és mechanikus táblák.
16 Papír, karton és ezen anyagokból készült termékek, amelyek nem tartoznak más osztályokba, nyomdaipari termékek, fényképek, grafikai ábrázolások, poszterek, papíripari cikkek, brosúrák, vékony fűzött könyvek, poszterek, prospektusok, kártyák, irodai tárgyak.
28 Játékok, játékszerek.
35 Reklámozás, hirdetés, hirdetőügynökségek, reklámújság, rádiós reklámozás, televíziós reklámozás, reklámanyagok terjesztése, szabadtéri hirdetés.
36 Pénzügyi ügyletek.
41 Filmgyártás, szabadidős szolgáltatások, színházi előadások, szórakoztatás, televíziós szórakoztatás, show-műsorok, sorsjátékok lebonyolítása, rádiós szórakoztatás, rádió- és televízióprogramok készítése, versenyek szervezése, rendezése.

---

**(111) 185.273** (151) 2006.07.06.
(210) M 04 03685 (220) 2004.09.01.
**(732) Crystal Nails Kft., Budapest (HU)**
**(591)**

Crystal Nails

(511) 3 Fehérítőkészítmények és egyéb, mosásra szolgáló anyagok; tisztító-, fényesítő-, súroló- és csiszolószerek; szappanok; illatszerek, illóolajok, kozmetikai cikkek, hajmosó szerek; fogkrémek.

---

**(111) 185.274** (151) 2006.07.06.
(210) M 04 04561 (220) 2004.11.12.
**(732) SANTIAGO Kft., Budapest (HU)**
(740) dr. Bérczes László ügyvéd, Budapest
**(546)**

homecafe&bar

(511) 43 Bár (szolgáltatások); gyorséttermek; kantinok, büfék, étkezdék; kávéházak; rendezvényhez termek kölcsönzése; vendéglátóipar; étkezdék; éttermek; önkiszolgáló éttermek.

---

**(111) 185.275** (151) 2006.07.06.
(210) M 04 04563 (220) 2004.11.12.
**(732) Kraft Foods Holdings, Inc. (Delaware állam törvényei szerint működő vállalat), Northfield, Illinois (US)**
(740) dr. Szamosi Katalin, S.B.G. & K. Budapesti Ügyvédi Iroda, Budapest
**(541) KOOL-AID**
(511) 32 Ásványvizek, szénsavas vizek és egyéb alkoholmentes italok; gyümölcsitalok és gyümölcslevek; szörpök, porok és más készítmények italokhoz.

---

**(111) 185.276** (151) 2006.07.06.
(210) M 04 03807 (220) 2004.09.13.
**(732) Cheng Fanjun, Budapest (HU)**
(740) Kissné Meggyesi Zita, Budapest
**(546)**

(511) 25 Ruházati cikkek, cipők, kalapáruk.

---

**(111) 185.278** (151) 2006.07.06.
(210) M 04 03810 (220) 2004.09.13.
**(732) F. Hoffmann-La Roche AG, Basel (CH)**
(740) dr. Szigeti Éva, DANUBIA Szabadalmi és Védjegy Iroda Kft., Budapest
**(541) NOBRIUM**
(511) 5 A központi idegrendszerre ható gyógyszerészeti készítmények.

---

**(111) 185.279** (151) 2006.07.06.
(210) M 04 03819 (220) 2004.09.13.
**(732) ZWACK UNICUM Rt., Budapest (HU)**
**(546)**

(511) 33 Borok, szeszes italok, likőrök, sörök kivételével.

---

**(111) 185.280** (151) 2006.07.06.
(210) M 04 03817 (220) 2004.09.13.
**(732) Société des Produits Nestlé S.A., Vevey (CH)**
(740) dr. Tompa Gábor, Tompa Ügyvédi Iroda, Budapest
**(541) AZ ÖN KEDVENCE, A MI SZENVEDÉLYÜNK**

(511) 31 Tápanyagok állatok számára, italok kedvtelésből tartott állatok részére, kutyaeledelek (kekszfélék), táplálék kedvtelésből tartott állatoknak, táplálékok állatoknak.

---

**(111) 185.281** (151) 2006.07.06.
(210) M 04 03672 (220) 2004.09.01.
**(732) Szerencsejáték Rt., Budapest (HU)**
**(546)**

(511) 9 Pénzbedobásos zenélő automaták, fénycsövek reklámcélra, mozgóképfilmek, pénzbedobással működő készülékek, világító és mechanikus táblák.
16 Papír, karton és ezen anyagokból készült termékek, amelyek nem tartoznak más osztályokba, nyomdaipari termékek, fényképek, grafikai ábrázolások, poszterek, papíripari cikkek, brosúrák, vékony fűzött könyvek, poszterek, prospektusok, kártyák, irodai tárgyak.
28 Játékok, játékszerek.
35 Reklámozás, hirdetés, hirdetőügynökségek, reklámújság, rádiós reklámozás, televíziós reklámozás, reklámanyagok terjesztése, szabadtéri hirdetés.
36 Pénzügyi ügyletek.
41 Filmgyártás, szabadidős szolgáltatások, színházi előadások, szórakoztatás, televíziós szórakoztatás, show-műsorok, sorsjátékok lebonyolítása, rádiós szórakoztatás, rádió- és televízióprogramok készítése, versenyek szervezése, rendezése.

---

**(111) 185.282** (151) 2006.07.06.
(210) M 04 03686 (220) 2004.09.01.
**(732) Horváth István 50%, Budapest (HU);**
**Landena Austria - Hr. Aigner 25%, Steinach (AT);**
**Landena Austria - Hr. Dichbauer 25%, Wels (AT)**
**(546)**

(511) 29 Hús, hal-, baromfi- és vadhús; húskivonatok; tartósított és szárított és főzött gyümölcsök és zöldségek; zselék, lekvárok, kompótok; tojások, tej és tejtermékek; étkezési zsírok és olajok.
30 Kávé, tea, kakaó, cukor, rizs, tápióka, szágó, kávépótló szerek; lisztek és más gabonakészítmények, kenyér, péksütemények és cukrászsütemények, fagylaltok; méz, melaszszirup; élesztő, sütőporok; só, mustár; ecet, fűszeres mártások; fűszerek; jég.

---

**(111) 185.283** (151) 2006.07.06.
(210) M 04 04897 (220) 2004.12.08.
**(732) Intel Corporation, Santa Clara, Kalifornia (US)**
(300) 30434819.8/09 2004.06.17. DE
(740) Karácsonyi Béla, ADVOPATENT Szabadalmi és Védjegy Iroda, Budapest
**(541) VIIV**
(511) 9 Adatfeldolgozó hardver, számítógépek, számítógéphardver, félvezetők, mikroprocesszorok és más félvezető eszközök, kommunikációs és hálózati félvezetők, integrált áramkörök, számítógépcsipek, számítógép-alaplapok és bővítőkártyák, mikroszámítógépek, szoftverrel programozható processzorok, számítógépfirmware (fix tárban tárolt információ) és operációs rendszer szoftver, kommunikációs és hálózati szoftver, vezeték nélküli és vezetékes modemek, hálózati adapterek, hálózati adapterkártyák.

---

**(111) 185.284** (151) 2006.07.06.
(210) M 04 04550 (220) 2004.11.12.
**(732) HALDORÁDÓ TEAM Bt., Kiskunhalas (HU)**
(740) Mészáros Katalin, BUDAPATENT Szabadalmi és Védjegy Iroda Kft., Budapest
**(541) HALDORÁDÓ**
(511) 28 Horgászfelszerelések.
31 Mezőgazdasági termékek és magok, amelyek nem tartoznak más osztályokba; tápanyagok állatok számára, horgászáshoz szükséges etetőanyagok.

---

**(111) 185.285** (151) 2006.07.06.
(210) M 04 03811 (220) 2004.09.13.
**(732) Arima Holding Corp., Grand Turks, Turks- és Caicos-szigetek (GB)**
(740) dr. Szigeti Éva, DANUBIA Szabadalmi és Védjegy Iroda Kft., Budapest
**(541) SCARLETT**
(511) 7 Konyhai elektromos gépek, szeletelők, elektromos konzervnyitók, kávédarálók, konyhai robotgépek, keverők, mixerek, húsdarálók, porszívók, beleértve szőnyegtisztítók, háztartási elektromos habverők, gyümölcsfacsarók, gyümölcscentrifugák, elektromos kések, mosogatógépek, mosógépek, varrógépek.
8 Hajsütő vasak, kések, nem elektromos konzervnyitók, zöldségtisztító kések, darálók, diótörők (nem nemesfémből), asztali evőeszközök, beleértve kések, villák és kanalak, elektromos és nem elektromos szakállvágók, borotvák, elektromos borotvák, elektromos és kézi epilátorok, kötszer-eltávolító gépek.
9 Tudományos célra szolgáló, tengerészeti, földmérő, elektromos, fényképészeti, mozgóképi, optikai, súlymérő, jelző-, ellenőrző (felügyeleti), életmentő és oktatóberendezések és felszerelések; hangok vagy képek rögzítésére, továbbítására, másolására szolgáló készülékek; mágneses adathordozók; hanglemezek; automata árusítók, és szerkezetek érmebedobással működő gépekhez, számológépek, adatfeldolgozó felszerelés és számítógépek; tűzoltó készülékek, beleértve a kétkarú mérlegek, mérlegek, elektromos hajsütők, elektromos vasalók.
10 Masszázskészülékek, beleértve lábmasszírozó készülékek, epilátorok gyógyászati célokra.
11 Nem elektromos kukták, elektromos ostyasütők, vízelosztó berendezés, szűrők ivóvízhez, vízmelegítők, ágymelegítő, grillek (konyhai felszerelések), sütőberendezések, elektromos készülékek joghurt készítéséhez, légkondicionálók, kávéfőző gépek, kávéfőzők, olajradiátorok, fagyasztók, hűtőkamrák, elektromos melegítők cumisüvegekhez, serpenyők (konyhai felszerelések), sütők (nem kísérleti célokra), elektromos konyhai edények, tűzhelyek, beleértve gáz- és villanytűzhelyek, ruhaszárító gépek, ventilátoros fűtőtestek, toasterek, ideértve a szendvicskészítő és kenyérpirítókat, hajszárítók, olajsütők, hűtőszekrények, elektromos vízforralók, ételpárolók, ventilátorok.
12 Járművek; szárazföldi, légi vagy vízi közlekedési eszközök.
14 Nemesfémek és ötvözeteik, valamint az ilyen anyagokból készült vagy ezekkel bevont termékek, amelyek nem tartoznak

más osztályokba; ékszerek, drágakövek; ébresztőórák, órák, elektromos órák és karórák.

20 Bútorok, tükrök, keretek; fából, parafából, nádból, gyékényből, fűzfavesszőből, szaruból, csontból, elefántcsontból, halcsontból, kagylóhéjból, ámbrából, gyöngyházból, tajtékból és mindezek pótanyagaiból vagy műanyagokból készült termékek (amelyek nem tartoznak más osztályokba).

21 Ruhaszárítók mosáshoz, nadrágvasalók, nem elektromos kukták (gyorsfőző fazekak), vasalódeszkák, fogkefék, beleértve elektromos fogkefék, (kézi) darálók, edények (nem nemesfémből), fésűk, háztartási eszközök (nem nemesfémből), konyhai eszközök (nem nemesfémből).

28 Játékok, játékszerek; testnevelési és sportcikkek, amelyek nem tartoznak más osztályokba; karácsonyfadíszek.

35 Reklámozás; kereskedelmi tevékenység.

---

**(111) 185.286** (151) 2006.07.06.
(210) M 04 04544 (220) 2004.11.12.
**(732) Fehér Gábor, Budapest (HU)**
(740) dr. Farnadi Péter, Farnadi Ügyvédi Iroda, Budapest
**(546)**

(511) 35 Beszerzői szolgáltatások; eladási propaganda; import-export; ruházati nagykereskedelem; reklámtevékenység.

36 Bankügyletek; finanszírozási szolgáltatások; gyűjtések szervezése; hitelirodák működtetése; hitelkártya szolgáltatása; felszámolói szolgáltatások.

---

**(111) 185.287** (151) 2006.07.06.
(210) M 04 03820 (220) 2004.09.13.
**(732) UAB „TIKRAS KELIAS", Vilnius (LT)**
(740) dr. Sasvári Gabriella, S.B.G. & K. Budapesti Ügyvédi Iroda, Budapest
**(541) NAPOCSKA**
(511) 5 Gyógyszerészeti, állatgyógyászati és egészségügyi termékek; diétás anyagok gyógyászati használatra, bébiételek; tapaszok, kötszeranyagok; fogtömő anyagok és fogászati mintázóanyagok; fertőtlenítőszerek; kártékony állatok irtására szolgáló készítmények; gombaölő szerek (fungicidek), gyomirtó szerek (herbicidek).

25 Ruházati cikkek; cipők, kalapáruk.

26 Csipkék és hímzések, szalagok és zsinórok; gombok, ruhakapcsok és fűzőlyukak, gombostűk és tűk; művirágok.

28 Játékok, játékszerek; testnevelési és sportcikkek, amelyek nem tartoznak más osztályokba; karácsonyfadíszek.

29 Hús, hal-, baromfi- és vadhús; húskivonatok; tartósított, szárított és főtt gyümölcsök és zöldségek; zselék, lekvárok (dzsemek), kompótok; tojás; tej és tejtermékek; étkezési olajok és zsírok.

30 Kávé, tea, kakaó, cukor, rizs, tápióka, szágó, kávépótló szerek; lisztek és más gabonakészítmények, kenyér, péksütemények és cukrászsütemények, fagylaltok; méz, melaszszirup; élesztő, sütőporok; só, mustár; ecet, fűszeres mártások; fűszerek; jég.

32 Sörök; ásványvizek és szénsavas vizek és egyéb alkoholmentes italok; gyümölcsitalok és gyümölcslevek; szörpök és más készítmények italokhoz.

33 Alkoholtartalmú italok (a sörök kivételével).

---

**(111) 185.288** (151) 2006.07.06.
(210) M 04 03945 (220) 2004.09.23.
**(732) GRANIT Csiszolószerszám Kft., Budapest (HU)**
(740) dr. Földvári László, Földvári Ügyvédi Iroda, Budapest
**(541) CUTTING MASTER**
(511) 3 Fehérítőkészítmények és egyéb, mosásra szolgáló anyagok; tisztító-, fényesítő-, súroló- és csiszolószerek; szappanok; illatszerek, illóolajok, kozmetikai cikkek, hajmosó szerek; fogkrémek.

8 Kéziszerszámok és kézzel működtetett eszközök; evőeszközök; vágó- és szúrófegyverek; borotvák.

---

**(111) 185.289** (151) 2006.07.06.
(210) M 04 03944 (220) 2004.09.23.
**(732) GRANIT Csiszolószerszám Kft., Budapest (HU)**
(740) dr. Földvári László, Földvári Ügyvédi Iroda, Budapest
**(541) GRANIFLEX**
(511) 3 Fehérítőkészítmények és egyéb, mosásra szolgáló anyagok; tisztító-, fényesítő-, súroló- és csiszolószerek; szappanok; illatszerek, illóolajok, kozmetikai cikkek, hajmosó szerek; fogkrémek.

8 Kéziszerszámok és kézzel működtetett eszközök; evőeszközök; vágó- és szúrófegyverek; borotvák.

---

**(111) 185.291** (151) 2006.07.06.
(210) M 04 03947 (220) 2004.09.23.
**(732) GRANIT Csiszolószerszám Kft., Budapest (HU)**
(740) dr. Földvári László, Földvári Ügyvédi Iroda, Budapest
**(541) GRANIFLAP**
(511) 8 Kéziszerszámok és kézzel működtetett eszközök; evőeszközök; vágó- és szúrófegyverek; borotvák.

---

**(111) 185.292** (151) 2006.07.06.
(210) M 04 03825 (220) 2004.09.13.
**(732) The Coca-Cola Company (Delaware állam törvényei szerint működő vállalat), Atlanta, Georgia (US)**
(740) dr. Szamosi Katalin, S.B.G. & K. Budapesti Ügyvédi Iroda, Budapest
**(546)**

(511) 11 Árusítóautomaták.

32 Italok, így ivóvizek, ízesített vizek, ásványvizek és szénsavval dúsított vizek, valamint egyéb alkoholmentes italok, így üdítőitalok, energiaitalok és sportitalok; gyümölcsitalok és levek; sűrítmények, koncentrátumok és porok italok készítéséhez, így ízesített vizek ásványvizek és szénsavval dúsított vizek, üdítőitalok, energiaitalok, sportitalok, gyümölcsitalok és levek.

38 Hírközlési szolgáltatás.

41 Szórakoztatás.

---

**(111) 185.293** (151) 2006.07.10.
(210) M 04 04635 (220) 2004.11.17.
**(732) TELMEX Rt., Szentendre (HU)**
**(546)**

H&Y CONCEPT®

HOME OFFICE AND YOUNG CONCEPT®

(511) 20 Bútorok, tükrök, keretek; fából, parafából, nádból, gyékényből, fűzfavesszőből, szaruból, csontból, elefántcsontból, halcsontból, kagylóhéjból, ámbrából, gyöngyházból, tajtékból és mindezek pótanyagaiból vagy műanyagokból készült termékek, amelyek nem tartoznak más osztályokba.

**(111) 185.294** (151) 2006.07.10.
(210) M 04 04952 (220) 2004.12.13.
**(732) KF Trade Kereskedelmi és Szolgáltató Kft., Szekszárd (HU)**
(740) dr. Szarvas Péter, Szarvas Ügyvédi Iroda, Budapest
**(546)** COLOSSEUM RUHÁZAT
(511) 25 Ruházati cikkek, cipők.

---

**(111) 185.295** (151) 2006.07.10.
(210) M 04 02902 (220) 2004.07.01.
**(732) Pro-Health Inc., Batesville, Arizona (US)**
(740) dr. Szigeti Éva, DANUBIA Szabadalmi és Védjegy Iroda Kft., Budapest
**(541) LIFE PLUS**
(511) 5 Gyógyszerészeti és állatgyógyászati készítmények; egészségügyi készítmények gyógyászati használatra; diétás anyagok gyógyászati használatra, bébiételek; tapaszok, kötszeranyagok; fogtömő anyagok és fogászati mintázóanyagok; fertőtlenítőszerek; kártékony állatok és növények irtására szolgáló készítmények; gombaölő szerek (fungicidek), gyomirtó szerek (herbicidek); vitaminok, vitamin-, ásványianyag- és gyógynövényes kiegészítők és diétás étrend-kiegészítők.
30 Kávé, tea, kakaó, cukor, rizs, tápióka, szágó, kávépótló szerek; lisztek és más gabonakészítmények, kenyér, péksütemények és cukrászsütemények, fagylaltok; méz, melaszszirup; élesztő, sütőporok; só, mustár; ecet, fűszeres mártások; fűszerek; jég és turmixpor termékek.
35 Reklámozás; kereskedelmi ügyletek; kereskedelmi adminisztráció; irodai munkák; technikai segítség nyújtása nyomtatott anyagok terjesztése által többszintű (multilevel) marketinghálózatok létrehozásával és/vagy működtetésével kapcsolatban, és terjesztési propagandára vonatkozó tanácsadás számos termék, nevezetesen vitaminok, vitamin- és ásványianyag-kiegészítők, diétás étrend-kiegészítők, valamint kozmetikumok, nevezetesen hidratálókrémek, folyadékok és zselék és hasonló termékek személyes értékesítésével kapcsolatban.

---

**(111) 185.296** (151) 2006.07.10.
(210) M 04 00280 (220) 2004.01.22.
**(732) Accelsiors Kutatásszervező és Tanácsadó Szolgáltatási Kft., Budapest (HU)**
(740) dr. Obrenovity Olga ügyvéd, Budapest
**(541) Accelsiors CRO**
(511) 1 Ipari, tudományos, fényképészeti, mezőgazdasági, kertészeti, erdészeti vegyi termékek; feldolgozatlan műgyanták, feldolgozatlan műanyagok; trágyák; vegyi tűzoltó szerek; fémek edzésére és hegesztésére szolgáló készítmények; élelmiszerek tartósítására szolgáló vegyi anyagok; cserzőanyagok; ipari rendeltetésű ragasztóanyagok.
5 Gyógyszerészeti és állatgyógyászati készítmények; egészségügyi készítmények gyógyászati használatra; diétás anyagok gyógyászati használatra, bébiételek; tapaszok, kötszeranyagok; fogtömő anyagok és fogászati mintázóanyagok; fertőtlenítőszerek; kártékony állatok és növények irtására szolgáló készítmények; gombaölő szerek (fungicidek), gyomirtó szerek (herbicidek).
35 Reklámozás; kereskedelmi ügyletek; kereskedelmi adminisztráció; irodai munkák.
42 Tudományos és műszaki szolgáltatások, valamint az idetartozó tervezői és kutatói tevékenység; ipari elemző és kutató szolgáltatások; számítástechnikai hardver- és szoftvertervezés és -fejlesztés; jogi szolgáltatások.
44 Orvosi szolgáltatások; állatgyógyászati szolgáltatások; higiéniai és szépségápolási szolgáltatások emberek és állatok részére; mezőgazdasági, kertészeti és erdészeti szolgáltatások.

---

**(111) 185.297** (151) 2006.07.10.
(210) M 04 03774 (220) 2004.09.08.
**(732) LG Corp., Seoul (KR)**
(300) 41-2004-5039 2004.03.08. KR
(740) dr. Szamosi Katalin, S.B.G. & K. Budapesti Ügyvédi Iroda, Budapest
**(546)** WOW LG
(511) 35 Mobiltelefon és internetkommunikáció, információs ügynökségek online.

---

**(111) 185.298** (151) 2006.07.10.
(210) M 04 05104 (220) 2004.12.23.
**(732) MINNA Tejipari Rt., Budapest (HU)**
(740) dr. Szőke András, Szőke és Társai Ügyvédi Iroda, Budapest
**(541) Ablak az egészségre**
(511) 29 Tej és tejtermékek.

---

**(111) 185.299** (151) 2006.07.10.
(210) M 04 04809 (220) 2004.11.30.
**(732) TORREFAZIONE IONIA S.p.A., Giarre (CT) (IT)**
(740) dr. Szigeti Éva, DANUBIA Szabadalmi és Védjegy Iroda Kft., Budapest
**(546)** La Barista
(511) 11 Kávégépek.

---

**(111) 185.300** (151) 2006.07.10.
(210) M 04 03492 (220) 2004.08.16.
**(732) Deutsche Telekom AG, Bonn (DE)**
(740) dr. Sóvári Miklós, DANUBIA Szabadalmi és Védjegy Iroda Kft., Budapest
**(541) MAGENTA WORLD**
(511) 9 Elektromos, elektronikus, optikai, mérő-, jelző-, ellenőrző (felügyeleti) vagy oktatóberendezések és felszerelések (amelyek nem tartoznak más osztályokba); hangok, képek vagy adatok rögzítésére, továbbítására, feldolgozására és másolására szolgáló készülékek; gépek által futtatott adathordozók; automata elosztóberendezések és szerkezetek érmebedobással működő készülékekhez; adatfeldolgozó berendezések és számítógépek.
16 Nyomdaipari termékek, főként bélyeggel ellátott és/vagy nyomtatott kártyák kartonból vagy műanyagból; tanítási és oktatási anyagok (készülékek kivételével); irodai cikkek (bútorok kivételével).
25 Ruházati cikkek, cipők, kalapáruk.
28 Játékok, játékszerek; testnevelési és sportcikkek tartozékai; testnevelési és sportcikkek, amelyek nem tartoznak más osztályokba.
35 Reklámozás és üzletvezetés; adatok gyűjtése és szolgáltatása; adatbázis-szolgáltatások, nevezetesen adatbázis működtetése.

36 Biztosítás; pénzügyi ügyletek; valutaügyletek; ingatlanügyletek.
37 Építkezési szolgáltatások; távközlési felszerelések szerelése, fenntartása és javítása.
38 Távközlés; távközlési felszerelések működtetése és bérbeadása, főként műsorszórásra és televíziós célokra; hírek és információk gyűjtése és szolgáltatása.
39 Szállítás és áruk raktározása.
41 Nevelés; képzés; szórakoztatással kapcsolatos szolgáltatások; sport- és kulturális tevékenységek szervezése; könyvek, időszaki kiadványok és további nyomtatott anyagok, valamint az idetartozó elektronikus média (beleértve a CD-ROM-ot, valamint CD-I-t) megjelentetése.
42 Számítógépes programozási szolgáltatások; adatbázis-szolgáltatások, nevezetesen adatbázishoz való hozzáférési idő bérbeadása; adatfeldolgozó berendezésekkel és számítógépekkel kapcsolatos bérbeadási szolgáltatások; távközlési felszerelésekkel kapcsolatos műszaki tervezői és tervkészítői szolgáltatások.

---

**(111) 185.301** (151) 2006.07.10.
(210) M 04 04449 (220) 2004.11.04.
**(732) Chen Cheng, Budapest (HU)**
**(541) C.C.G**
(511) 25 Ruházati cikkek, cipők, kalapáruk.

---

**(111) 185.302** (151) 2006.07.10.
(210) M 04 04139 (220) 2004.10.12.
**(732) MAGYAR KÖNYVKLUB Kiadó és Kereskedelmi Rt., Budapest (HU)**
(740) dr. Gulya Zsuzsanna ügyvéd, Budapest
**(541) D&F Diéta és Fitnesz Életmódmagazin**
(511) 16 Papír, karton és ezen anyagokból készült termékek, amelyek nem tartoznak más osztályokba; nyomdaipari termékek; könyvkötészeti anyagok; fényképek; papíripari cikkek; papíripari vagy háztartási ragasztóanyagok; anyagok művészek részére; ecsetek; írógépek és irodai cikkek (bútorok kivételével); tanítási és oktatási anyagok (készülékek kivételével); csomagolásra szolgáló műanyagok (amelyek nem tartoznak más osztályokba); nyomdabetűk; klisék.

---

**(111) 185.303** (151) 2006.07.10.
(210) M 04 02342 (220) 2004.05.17.
**(732) UNILEVER N.V., Rotterdam (NL)**
(740) ifj. Szentpéteri Ádám szabadalmi ügyvivő, S.B.G. & K. Nemzetközi Szabadalmi Iroda, Budapest
**(541) KÍGYÓBŐR**
(511) 3 Szappanok; mosószerek; fehérítőkészítmények, tisztítókészítmények; illatszerek, toalettvizek, borotválkozás utáni szerek, kölnivizek; illóolajok; aromaterápiás készítmények; masszírozásra szolgáló készítmények; dezodorok és izzadásgátlók; fejbőr- és hajápoló készítmények; samponok és kondicionálószerek; hajszínezők; hajformázó készítmények; fogpaszta; szájvíz; száj- és fogápoló készítmények; gyógyhatású anyagot nem tartalmazó toalettkészítmények; fürdő- és zuhanyozókészítmények; bőrápoló szerek; bőrápoló olajok, krémek és oldatok; borotválkozókészítmények; borotválkozás előtti és borotválkozás utáni készítmények; szőrtelenítőkészítmények; barnító és naptól védő készítmények; kozmetikumok; smink és sminkeltávolító készítmények; vazelinek, ajakápoló készítmények; hintőpor; vatta, vattarudacskák; kozmetikai lapocskák, törlők és kendők; előnedvesített vagy impregnált tisztítólapkák, törlők vagy kendők, szépségmaszkok és arcpakolások.

---

**(111) 185.304** (151) 2006.07.10.
(210) M 04 04810 (220) 2004.11.30.
**(732) Technocraft (Hungary) Kereskedelmi Kft., Budapest (HU)**
(740) dr. Halász Zsuzsa, Dr. Halász Ügyvédi Iroda, Budapest
**(546)**

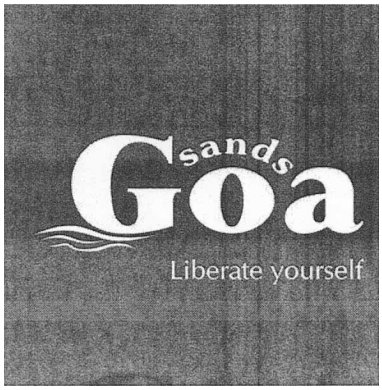


(511) 24 Textíliák és textiláruk.
25 Ruházati cikkek, különösen testnevelési és sportruházat, valamint farmernadrág, kivéve cipők, kalapáruk.

---

**(111) 185.305** (151) 2006.07.10.
(210) M 04 04800 (220) 2004.11.30.
**(732) Lőrinczy Bálint, Budapest (HU)**
(740) dr. Bálint Zoltán, Bálint Ügyvédi Iroda, Budapest
**(541) Parfümánia**
(511) 3 Fehérítőkészítmények és egyéb, mosásra szolgáló anyagok; tisztító-, fényesítő-, súroló- és csiszolószerek; szappanok; illatszerek, illóolajok, kozmetikai cikkek, hajmosó szerek; fogkrémek.

---

**(111) 185.306** (151) 2006.07.10.
(210) M 04 04637 (220) 2004.11.17.
**(732) GEVO mbH, Nürtingen (DE)**
(740) dr. Schnitta Antal szabadalmi ügyvivő, Budapest
**(541) GEVO's Piros**
(511) 31 Élő növények, friss gyümölcs, ezen belül alma.
32 Alkoholmentes italok, gyümölcsitalok, -levek, -szörpök és egyéb készítmények italokhoz.

---

**(111) 185.307** (151) 2006.07.10.
(210) M 04 04965 (220) 2004.12.13.
**(732) Bureau International de Médecins Sans Frontiéres, Geneve (CH)**
(740) dr. Szigeti Éva, DANUBIA Szabadalmi és Védjegy Iroda Kft., Budapest
**(541) Orvosok határok nélkül**
(511) 36 Tőkeemelés, adománygyűjtés, pénzügyi támogatás, pénzügyi segélyek humanitárius segélyszolgáltatásoknak és veszélyben lévő és szükséget szenvedő személyeknek történő segítségnyújtáshoz, valamint gyógyszerek és egészségügyi ellátás biztosítására.
44 Orvosi szolgáltatások, paramediális szolgáltatások, kórházi szolgáltatások, gyógyszerészeti szolgáltatások, orvosi segítségnyújtás veszélyben lévő és szükséget szenvedő személyek részére, orvosi humanitárius szolgáltatások, pszichológiai szolgáltatások.

---

**(111) 185.308** (151) 2006.07.10.
(210) M 04 03773 (220) 2004.09.08.
**(732) UNILEVER N.V., Rotterdam (NL)**
(740) ifj. Szentpéteri Ádám, S.B.G. & K. Szabadalmi Ügyvivői Iroda, Budapest
**(541) SIGNAL KIDS**
(511) 3 Fogpaszták, gyógyhatású anyagot nem tartalmazó szájvizek, fogfényesítő szerek, fogporok.

---

**(111) 185.309** (151) 2006.07.10.
(210) M 04 04967 (220) 2004.12.13.
**(732) Computer Associates Think, Inc. (Delaware állam törvényei szerint működő vállalat), Islandia, New York állam (US)**
(740) dr. Sasvári Gabriella, S.B.G. & K. Budapesti Ügyvédi Iroda, Budapest
**(541) COMPUTER ASSOCIATES ADVANTAGE**
(511) 9 Számítógépes szoftveralkalmazások fejlesztéséhez, adatfeldolgozáshoz és adathozzáféréshez általános üzleti célokra.

---

**(111) 185.310** (151) 2006.07.10.
(210) M 04 04315 (220) 2004.10.22.
**(732) Sándor Szandra, Budapest (HU)**
(740) dr. Magyar György, Magyar György és Társai Ügyvédi Iroda, Budapest
**(546)**
nanushka
(511) 25 Ruházati cikkek, cipők, kalapáruk.

---

**(111) 185.311** (151) 2006.07.10.
(210) M 04 04151 (220) 2004.10.12.
**(732) The Prudential Insurance Company of America (New Jersey államban bejegyzett cég), Newark, New Jersey (US)**
(740) dr. Szigeti Éva, DANUBIA Szabadalmi és Védjegy Iroda Kft., Budapest
**(546)**
Pramerica Financial
(511) 36 Biztosítási és pénzügyi szolgáltatások, nevezetesen biztosítások kölcsönjegyzése, adminisztrációs és ügynöki szolgáltatások az élet-, egészség-, vagyon- és balesetbiztosítás, rokkantsági biztosítások, hosszú távú gondoskodás és évjáradékok területén; nyugdíjalap és nyugdíjterv kezelési szolgáltatások, nevezetesen mások járadék- és nyugdíjalapjainak befektetése és alkalmazotti járadék- és nyugdíjtervek adminisztrációja; befektetési alap- és befektetési egységhitelekkel kapcsolatos ügynöki munka, disztribúciós és befektetési szolgáltatások; befektetési tanácsadás és menedzsmentszolgáltatások; vagyonkezelő szolgáltatások; pénzügyi tervezési szolgáltatások; befektetési banki szolgáltatások; kereskedelmi banki szolgáltatások; befektetésekkel kapcsolatos konzultációs szolgáltatások; befektetésekkel kapcsolatos ügynöki szolgáltatások; értékpapírokkal kapcsolatos ügynöki és kölcsönjegyzési szolgáltatások; árukkal kapcsolatos ügynöki és kölcsönjegyzési szolgáltatások; hitelkártya és betéti kártya szolgáltatások; pénzügyi-, adó- és tőkegazdálkodási szolgáltatások; pénzügyi, biztosítási és ingatlanokkal kapcsolatos információ nyújtása elektronikus úton; refinanszírozási szolgáltatások; jelzálog-finanszírozási szolgáltatások; családi tőkekölcsönök; befektetésekkel kapcsolatos konzultációs szolgáltatások; ingatlanügynökség, ingatlanlízing és ingatlankezelési, valamint ingatlanbefektetési szolgáltatások; kutatási szolgáltatások a pénzügyek, biztosítások és ingatlanok területén; ingatlanalapokkal kapcsolatos adminisztrációs, kölcsönjegyzési és marketingszolgáltatások; ingatlanbefektetések kezelése befektetők megbízásából; ingatlanügynöki franchise-szolgáltatások.

---

**(111) 185.312** (151) 2006.07.10.
(210) M 04 04628 (220) 2004.11.17.
**(732) OLDY EXPRESS Ingatlanhasznosító Kft., Budapest (HU)**
(740) dr. Tomori Péter, Demkó, Tomori és Társai Ügyvédi iroda, Budapest
**(541) Avocado Café, Music Pub & Restaurant**
(511) 41 Szórakoztatás; diszkók (szolgáltatásai); éjszakai klubok.
43 Vendéglátási (élelmezési) szolgáltatások; bár (szolgáltatások); gyorséttermek; kantinok, büfék, étkezdék; kávéházak; vendéglátóipar.

---

**(111) 185.313** (151) 2006.07.10.
(210) M 04 04141 (220) 2004.10.12.
**(732) „STRINGS" Szervezési Ipari és Kereskedelmi Kft., Budapest (HU)**
(740) dr. Karsay Ferenc, Bárándy és Társai Ügyvédi Iroda, Budapest
**(546)**
DÁNIEL'S SELECTION
(511) 33 Alkoholtartalmú italok (a sörök kivételével).
41 Nevelés; szakmai képzés; szórakoztatás; sport- és kulturális tevékenységek.

---

**(111) 185.314** (151) 2006.07.10.
(210) M 04 03228 (220) 2004.07.23.
**(732) MTM-SBS Televízió Részvénytársaság, Budapest (HU)**
(740) dr. Gedey Gábor ügyvéd, Budapest
**(546)**
Barbara
DUMÁLJUK MEG!
(511) 9 Tudományos célra szolgáló, tengerészeti, földmérő, villamos, fényképészeti, mozgóképi, optikai, súlymérő, egyéb mérő-, jelző-, ellenőrző (felügyeleti), életmentő és oktatóberendezések és felszerelések; hangok vagy képek rögzítésére, továbbítására, másolására szolgáló készülékek; mágneses adathordozók, hanglemezek; automata árueloszto berendezések és szerkezetek érmebedobással működő készülékekhez; regiszteres pénztárgépek, számológépek, adatfeldolgozó berendezések és számítógépek; tűzoltó készülékek.
16 Papír, karton és ezen anyagokból készült termékek, amelyek nem tartoznak más osztályokba; nyomdaipari termékek; könyvkötészeti anyagok; fényképek; papíripari cikkek; papíripari vagy háztartási ragasztóanyagok; anyagok művészek részére; ecsetek; írógépek és irodai cikkek (bútorok kivételével); tanítási és oktatási anyagok (készülékek kivételével); csomagolásra szolgáló műanyagok (amelyek nem tartoznak más osztályokba); nyomdabetűk; klisék.
21 Eszközök, edények és tartályok háztartási és konyhai célokra (nem nemesfémből és nem nemesfém bevonattal); fésűk és szivacsok; kefék (az ecsetek kivételével); kefegyártáshoz használt alapanyagok; takarítóeszközök; vasforgács; nyers vagy félig megmunkált üveg (kivéve az építéshez használt üveget); üveg-, porcelán- és fajanszáruk, amelyek nem tartoznak más osztályokba.
25 Ruházati cikkek, cipők, kalapáruk.
28 Játékok, játékszerek; testnevelési és sportcikkek, amelyek nem tartoznak más osztályokba; karácsonyfadíszek.
35 Reklámozás; kereskedelmi ügyletek; kereskedelmi adminisztráció; irodai munkák.
38 Távközlés.
41 Nevelés; szakmai képzés; szórakoztatás; sport- és kulturális tevékenységek.
42 Tudományos és műszaki szolgáltatások, valamint az idetartozó tervezői és kutatói tevékenység; ipari elemző és kutató szolgáltatások; számítástechnikai hardver- és szoftvertervezés és -fejlesztés; jogi szolgáltatások.

**(111) 185.315** (151) 2006.07.10.
(210) M 04 04636 (220) 2004.11.17.
**(732) OPERA & PRESS Bt., Budapest (HU)**
(740) Kovári György, ADVOPATENT Szabadalmi és Védjegy Iroda, Budapest
**(546)**

(511) 9 Audioszalagok, audio-video szalagok, videoszalagok, magnetofonszalagok, hangrögzítő szalagok, audio-video kazetták, videokazetták, hanglemezek, audio-video lemezek, optikai adathordozók, optikai lemezek, CD-ROM-(kompakt)-lemezek, kompaktlemezek (audio-video), DVD-lemezek, hangfelvétel-hordozók, díszítőmágnesek, egéralátétek, elektronikus közlemények (letölthető), hologramok, mozifilmek (exponált), audiovizuális tanítási eszközök.
41 Szórakoztatás, előadóművészek szolgáltatásai, zenekarok szolgáltatásai, élő előadások bemutatása, komolyzenei előadások, színházi produkciók, show-műsorok, show-műsorok szervezése (impresszárió szolgáltatásai), helyfoglalás show-műsorokra, szórakoz(tat)ási tárgyú információk, hangfelvételek kölcsönzése, rádiós szórakoztatás, televíziós szórakoztatás, internetes szórakoztatás, internet alapú hang- és/vagy (mozgó)képszolgáltatás, videofilmgyártás (ideértve a videokazetta és CD/DVD alapú videofilmgyártást is), hanglemezgyártás (ideértve a CD és DVD alapú hanglemezeket is), zene összeállítása, operaestek, gálaestek, zenés kabarék, varieték, bálok, előadóestek szervezése.

---

**(111) 185.316** (151) 2006.07.10.
(210) M 04 04314 (220) 2004.10.22.
**(732) BRITISH CONCEPT Ingatlanforgalmazó és Kereskedelmi Kft., Budapest (HU)**
**(546)**

(511) 36 Biztosítás; pénzügyi ügyletek; valutaügyletek; ingatlanügyletek.

---

**(111) 185.317** (151) 2006.07.10.
(210) M 04 04447 (220) 2004.11.04.
**(732) TEXWAVE CORP., Calle 34 (PA)**
(740) dr. Lehoczky Dávid ügyvéd, Budapest
**(546)**

(511) 12 Járművek; szárazföldi, légi vagy vízi közlekedési eszközök.
35 Reklámozás; kereskedelmi ügyletek; kereskedelmi adminisztráció; irodai munkák.
36 Biztosítás; pénzügyi ügyletek; valutaügyletek; ingatlanügyletek.
41 Nevelés; szakmai képzés; szórakoztatás; sport- és kulturális tevékenységek.
43 Vendéglátás (élelmezés); időleges szállásadás.

---

**(111) 185.318** (151) 2006.07.10.
(210) M 04 04959 (220) 2005.02.04.
**(732) Lapcom Kft., Győr (HU)**
**(546)**

(511) 16 Újságok.

---

**(111) 185.319** (151) 2006.07.10.
(210) M 04 03763 (220) 2004.09.08.
**(732) Nyugat-Magyarországi Kereskedelmi és Vendéglátó és Szolgáltató Rt., Győr (HU)**
(740) dr. Gócza Béla, Dr. Gócza és Társai Ügyvédi és Szabadalmi Iroda, Győr
**(546)**

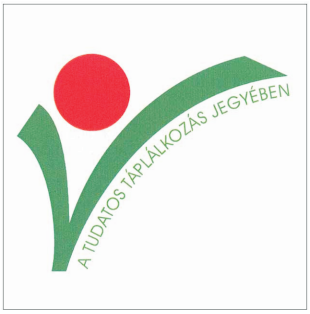


(511) 43 Vendéglátás, éttermi és italellátási szolgáltatások, időleges szállásadás.

---

**(111) 185.320** (151) 2006.07.10.
(210) M 04 03061 (220) 2004.07.13.
**(732) Adonis Bt., Budapest (HU)**
**(546)**

(511) 43 Vendéglátási szolgáltatások.

---

**(111) 185.321** (151) 2006.07.10.
(210) M 04 03062 (220) 2004.07.13.
**(732) Makrobiotika Oktató és Szolgáltató Központ Bt., Budapest (HU)**
(740) dr. Biczó Zsuzsa, Biczó és Vadócz Ügyvédi Iroda, Budapest
**(546)**

(511) 41 Nevelés és szórakoztatás, szakmai képzés.

**(111) 185.322** (151) 2006.07.10.
(210) M 04 04955 (220) 2005.02.04.
**(732) Lapcom Kft., Győr (HU)**
**(546)**

(511) 16 Újságok.

---

**(111) 185.323** (151) 2006.07.10.
(210) M 04 02899 (220) 2004.07.01.
**(732) VISUALPOWER Kft., Budapest (HU)**
(740) dr. Kovács Gábor Viktor, Kovács, Barborják és Társai Ügyvédi Iroda, Budapest
**(546)**

(511) 41 Nevelés; szakmai képzés; szórakoztatás; sport- és kulturális tevékenységek.

---

**(111) 185.324** (151) 2006.07.10.
(210) M 04 04961 (220) 2004.12.13.
**(732) Borsodi Sörgyár Rt., Bőcs (HU)**
**(554)**

(511) 32 Sörök; energiaitalok, sör alapú energiaitalok; ásványvizek és szénsavas vizek, valamint más alkoholmentes italok; szörpök és más készítmények italokhoz.
33 Borok, szeszes italok, likőrök.

---

**(111) 185.325** (151) 2006.07.10.
(210) M 04 03231 (220) 2004.07.23.
**(732) PROTONE AUDIO Szolgáltató Kft., Budapest (HU)**
**(546)**

(511) 10 Sebészeti, orvosi, fogorvosi és állatgyógyászati készülékek és műszerek, művégtagok, műszemek és műfogak; ortopédiai cikkek; sebészeti varratanyagok.

---

**(111) 185.326** (151) 2006.07.10.
(210) M 04 03225 (220) 2004.07.23.
**(732) Krupa György, Budapest (HU)**
**(546)**

(511) 9 Tudományos célra szolgáló, tengerészeti, földmérő, fényképészeti, mozgóképi, optikai, súlymérő, egyéb mérő-, jelző-, ellenőrző (felügyeleti), életmentő és oktatóberendezések és felszerelések; elektromos energia vezetésére, kapcsolására, átalakítására, tárolására, szabályozására vagy ellenőrzésére szolgáló készülékek és berendezések; hangok vagy képek rögzítésére, továbbítására, másolására szolgáló készülékek; mágneses adathordozók; hanglemezek, automata elosztóberendezések és szerkezetek érmebedobással működő készülékekhez; regiszteres pénztárgépek; számológépek; adatfeldolgozó berendezések és számítógépek; tűzoltó készülékek.
38 Távközlés.
41 Nevelés; szakmai képzés; szórakoztatás; sport- és kulturális tevékenységek.
42 Tudományos és műszaki szolgáltatások, valamint az idetartozó tervezői és kutatói tevékenység; ipari elemző és kutató szolgáltatások; számítástechnikai hardver- és szoftvertervezés és -fejlesztés; jogi szolgáltatások.

---

**(111) 185.327** (151) 2006.07.10.
(210) M 04 03242 (220) 2004.07.23.
**(732) PANNONDRINK és MILLENIUM Kft., Budapest (HU)**
**(546)**

(511) 33 Finomszeszből készült szeszesital-készítmény.

---

**(111) 185.328** (151) 2006.07.10.
(210) M 04 04318 (220) 2004.10.22.
**(732) Erdélyiné Kovács Mária, Örkény (HU)**
(740) dr. Ruttner György, Dr. Ruttner György Ügyvédi Irodája, Budapest

**(546)**

(511) 5 Gyógyszerészeti és állatgyógyászati készítmények; egészségügyi készítmények gyógyászati használatra; diétás anyagok gyógyászati használatra, bébiételek; tapaszok, kötszeranyagok; fogtömő anyagok és fogászati mintázóanyagok; fertőtlenítőszerek; kártékony állatok és növények irtására szolgáló készítmények; gombaölő szerek (fungicidek), gyomirtó szerek (herbicidek).
35 Reklámozás; kereskedelmi ügyletek; kereskedelmi adminisztráció; irodai munkák.
43 Vendéglátási (élelmezési) szolgáltatások; ideiglenes szállásadás.
44 Orvosi szolgáltatások; állatgyógyászati szolgáltatások; higiéniai és szépségápolási szolgáltatások emberek és állatok részére; mezőgazdasági, kertészeti és erdészeti szolgáltatások.

---

**(111) 185.329** (151) 2006.07.10.
(210) M 02 04390 (220) 2002.09.27.
**(732) LIDL STIFTUNG & CO. KG, Neckarsulm (DE)**
(740) dr. Asbóth Domokos, Dr. Asbóth, dr. Biczi & Társa Ügyvédi és Szabadalmi Iroda, Budapest
**(541) GREEN GROCER'S**
(511) 29 Konzervált, szárított és főzött zöldség és gyümölcs, lényegében zöldségből készült készételek (minden említett termék mélyfagyasztva is).

---

**(111) 185.330** (151) 2006.07.10.
(210) M 01 00103 (220) 2001.01.04.
**(732) Computer Associates Think, Inc., Islandia, New York (US)**
(740) dr. Sasvári Gabriella, S.B.G. & K. Budapesti Nemzetközi Szabadalmi Iroda, Budapest
**(546)**

(511) 9 Számítógép-szoftverek, így vállalatvezetéssel, információkezeléssel, alkalmazásfejlesztéssel, üzleti alkalmazással és globális számítógépes hálózattal kapcsolatos szoftverek.
42 Globális számítógépes hálózatra vonatkozó szaktanácsadás.

---

**(111) 185.331** (151) 2006.07.10.
(210) M 04 04625 (220) 2004.11.17.
**(732) Costa Café Kft., Budapest (HU)**
(740) dr. Lukovits Péter, Dr. Lukovits Ügyvédi Iroda, Budapest
**(546)**

(511) 30 Kávé, tea, kakaó.
43 Vendéglátás.

---

**(111) 185.332** (151) 2006.07.10.
(210) M 04 04455 (220) 2004.11.04.
**(732) Sarkadi Endre Csaba, Debrecen (HU)**
**(546)**

(511) 32 Sörök; ásványvizek, szénsavas vizek és egyéb alkoholmentes italok; gyümölcsitalok és gyümölcslevek; szörpök és más készítmények italokhoz.
33 Alkoholtartalmú italok (a sörök kivételével).

---

**(111) 185.333** (151) 2006.07.10.
(210) M 04 04457 (220) 2004.11.04.
**(732) Castrol Limited, Swindon, Wiltshire (GB)**
(740) dr. Szigeti Éva, DANUBIA Szabadalmi és Védjegy Iroda Kft., Budapest
**(541) AIRCOL**
(511) 4 Ipari olajok és zsírok; kenőanyagok; kenőolajok és kenőzsírok; üzemanyagok; nem vegyi adalékanyagok üzemanyagokhoz, kenőanyagokhoz és zsírokhoz; porfelszívó, portalanító és porlekötő termékek; világítóanyagok.

---

**(111) 185.334** (151) 2006.07.10.
(210) M 04 04951 (220) 2004.12.13.
**(732) Hong Fan Kft., Budapest (HU)**
(740) dr. Sztókay Zsolt ügyvéd, Budapest
**(546)**

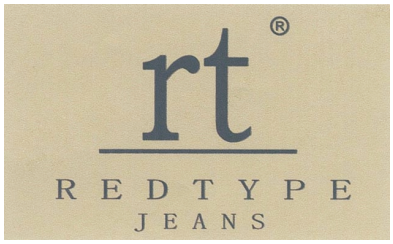


(511) 25 Farmerek; farmernadrágok; ruházati cikkek; cipők; kalapáruk.

---

**(111) 185.335** (151) 2006.07.10.
(210) M 04 02418 (220) 2004.05.24.
**(732) ÉMV Észak-Magyarországi Vegyiművek Kft., Sajóbábony (HU)**
(740) Karaffy Erzsébet szabadalmi ügyvivő, Miskolc
**(546)**

(511) 1 Mezőgazdasági, kertészeti, erdészeti vegyi termékek, műtrágyák, cserzőanyagok, ipari rendeltetésű ragasztóanyagok.
4 Ipari olajok és zsírok; kenőanyagok; porfelszívó, portalanító és porlekötő termékek.
5 Fertőtlenítőszerek; kártékony állatok és növények irtására szolgáló készítmények; gombaölő szerek (fungicidek), gyomírtó szerek (herbicidek).

---

**(111) 185.336** (151) 2006.07.10.
(210) M 04 03962 (220) 2004.09.27.
**(732) Sanofi-Aventis, Paris (FR)**

**(541) CHINODIPINE**
(511) 5 Gyógyszerészeti, állatgyógyászati és egészségügyi termékek; orvosi használatra szolgáló diétás anyagok, csecsemőtáplálékok; tapaszok, sebkötöző anyagok; fertőtlenítőszerek, kártékony állatok irtására szolgáló készítmények; élősdi gombákat pusztító anyagok, gyomirtó szerek.

---

**(111) 185.337** (151) 2006.07.10.
(210) M 04 02861 (220) 2004.06.28.
**(732) Your Profile Személyzeti Tanácsadó Korlátolt Felelősségű Társaság, Budapest (HU)**
(740) dr. Mészáros Gábor, Mészáros Ügyvédi Iroda, Budapest
**(546)**

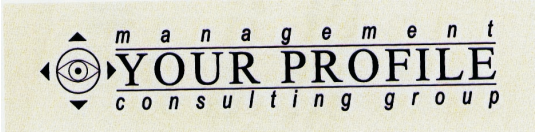


(511) 35 Reklámozás; kereskedelmi ügyletek; kereskedelmi adminisztráció; irodai munkák.
42 Jogi szolgáltatások; tudományos és ipari kutatás; számítógépek programozása.

---

**(111) 185.338** (151) 2006.07.10.
(210) M 04 02577 (220) 2004.06.04.
**(732) Zwack Unicum Rt., Budapest (HU)**
**(546)**

(511) 33 Szilvapálinka, szilva alapanyagú szeszes italok.

---

**(111) 185.339** (151) 2006.07.10.
(210) M 04 03968 (220) 2004.09.27.
**(732) Avalon Team Kft., Piliscsaba (HU)**
(740) Derzsi Katalin szabadalmi ügyvivő, S.B.G. & K. Szabadalmi Ügyvivői Iroda, Budapest
**(546)**

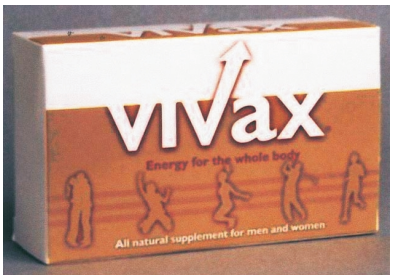


(511) 5 Gyógyszerészeti készítmények, egészségügyi készítmények gyógyászati használatra, diétás anyagok gyógyászati használatra, étkezési kiegészítők tabletta, kapszula vagy por formájában.

---

**(111) 185.340** (151) 2006.07.10.
(210) M 04 03967 (220) 2004.09.27.
**(732) Deutsche Telecom AG, Bonn (DE)**
(740) dr. Szigeti Éva, DANUBIA Szabadalmi és Védjegy Iroda Kft., Budapest
**(541) T'KOM**
(511) 38 Telekommunikációs szolgáltatások.

---

**(111) 185.342** (151) 2006.07.10.
(210) M 04 04551 (220) 2004.11.12.
**(732) SANOFI-AVENTIS, Paris (FR)**
(740) DANUBIA Szabadalmi és Védjegy Iroda Kft., Budapest
**(541) VESTIBUL**
(511) 5 Gyógyszerészeti, állatgyógyászati és egészségügyi termékek; orvosi használatra szolgáló diétás anyagok, csecsemőtáplálékok; tapaszok, sebkötöző anyagok; fertőtlenítőszerek, gyógyhatású készítmények.

---

**(111) 185.343** (151) 2006.07.10.
(210) M 04 05099 (220) 2004.12.23.
**(732) EuroWeb Internet Szolgáltató Részvénytársaság, Budapest (HU)**
(740) dr. Gál Gábor, Dr. Gál Gábor Ügyvédi Iroda, Budapest
**(546)**

(511) 38 Távközlés.

---

**(111) 185.344** (151) 2006.07.10.
(210) M 04 03966 (220) 2004.09.27.
**(732) COM-PASSZ Kft., Fonyód (HU)**
**(541) VISUAL HOTEL**
(511) 9 Számítógépes program.

---

**(111) 185.345** (151) 2006.07.10.
(210) M 04 04958 (220) 2005.02.04.
**(732) Lapcom Kft., Győr (HU)**
**(546)**

(511) 16 Magazinok, revük (időszaki lapok).

---

**(111) 185.346** (151) 2006.07.10.
(210) M 04 03711 (220) 2004.09.03.
**(732) Lidl Stiftung & Co. KG, Neckarsulm (DE)**
(740) dr. Asbóth Domokos, Dr. Asbóth, dr. Biczi & Társa Ügyvédi és Szabadalmi Iroda, Budapest
**(541) LA CHOCA**
(511) 30 Tésztaáruk és sütemények, cukrászsütemények, különösen kekszek, amerikai palacsinták, ostyák, csokoládés ostyák.

---

**(111) 185.347** (151) 2006.07.10.
(210) M 04 04956 (220) 2004.12.13.
**(732) Net Média Kiadó és Internet Tartalomszolgáltató Részvénytársaság, Budapest (HU)**
(740) dr. Zalán Gábor ügyvéd, Budapest

**(546)**

(511) 38 Távközlés.
41 Nevelés; szakmai képzés; szórakoztatás; sport- és kulturális tevékenységek.

---

**(111) 185.348** (151) 2006.07.10.
(210) M 04 03706 (220) 2004.09.03.
**(732) Lidl Stiftung & Co. KG, Neckarsulm (DE)**
(740) dr. Asbóth Domokos, Dr. Asbóth, dr. Biczi & Társa Ügyvédi és Szabadalmi Iroda, Budapest
**(541) SUNNY CANDY**
(511) 30 Csokoládék, csokoládétermékek és cukrászsütemények, különösen táblás csokoládéáru, csokoládérúd, csokoládés cukorkák, édességek.

---

**(111) 185.349** (151) 2006.07.10.
(210) M 04 04147 (220) 2004.10.12.
**(732) CORVUS DESIGN Kft., Budapest (HU)**
**(546)**

(511) 37 Kártevőmentesítés.

---

**(111) 185.350** (151) 2006.07.10.
(210) M 04 04143 (220) 2004.10.12.
**(732) JÁSZ-PLASZTIK Kft., Jászberény (HU)**
**(546)**

(511) 9 Akkumulátorok.

---

**(111) 185.351** (151) 2006.07.10.
(210) M 04 04957 (220) 2005.02.04.
**(732) Lapcom Kft., Győr (HU)**
**(546)**

(511) 16 Újságok.

---

**(111) 185.352** (151) 2006.07.10.
(210) M 04 04028 (220) 2004.09.30.
**(732) Papír-Ász Kereskedelmi és Szolgáltató Kft., Szolnok (HU)**
(740) dr. Tiborcz Attila ügyvéd, Szolnok

**(546)**

(511) 16 Papír, karton és ezen anyagokból készült termékek (amelyek nem tartoznak más osztályokba); nyomdai termékek, könyvkötészeti anyagok; fényképek; papíripari cikkek, papíripari vagy háztartási ragasztóanyagok; anyagok művészek részére; ecsetek; írógépek és irodai cikkek (bútorok kivételével); tanítási és oktatási anyagok (készülékek kivételével); csomagolásra szolgáló műanyagok (amelyek nem tartoznak más osztályokba); nyomdabetűk; klisék.

---

**(111) 185.353** (151) 2006.07.10.
(210) M 04 03764 (220) 2004.09.08.
**(732) Partner's 2000 Kiállításszervező Reklám- és Marketingtanácsadó és Kereskedelmi Kft., Budapest (HU)**
(740) dr. Török Zoltán György, Budapesti 13. sz. Ügyvédi Iroda, Budapest
**(546)**

(511) 41 Nevelés; szakmai képzés; szórakoztatás; sport- és kulturális tevékenységek.

---

**(111) 185.354** (151) 2006.07.10.
(210) M 04 03056 (220) 2004.07.13.
**(732) Magyar Telekom Rt., Budapest (HU)**
**(546)**

(511) 9 Hangok vagy képek rögzítésére, továbbítására, másolására szolgáló készülékek; távközlési és szórakoztatókészülékek és -berendezések; interaktív multimédiás készülékek és berendezések, személyhívó, telefon- és rádiótelefon-készülékek és -rendszerek; villamos, hírközlési átviteli kábelek, antennák; számítógépszoftverek, számítógépek, részegységek és alkatrészek számítógépekhez, modemek; mágneses adathordozó lemezek, szalagok, kártyák és huzalok; adó-vevők, vezérlők; elektronikus játékok; betéti kártya, készpénzkártya, hitelkártya, csekk-kártya.
35 Reklámozás, hirdetési szolgáltatások, üzleti felvilágosítás, tájékoztatás, információk, tanácsadás, termékek és szolgáltatások forgalmazásával kapcsolatos szervezési, valamint ügynöki tevékenység, bolthálózat-működtetés, számítógépes és egyéb gépi adatfeldolgozás, ügyintézés, interneten is; hírközlési digitális információ gyűjtése, tárolása és visszakeresése.

38 Hírközlés; távközlési szolgáltatások, információszolgáltatás távközlési ügyekben; hírügynökségi szolgáltatás, mindez interneten keresztül is; távközlési, adatátviteli kapcsolatok, hálózatok létesítése, kezelése, számítógépes távközlési szolgáltatások; elektronikus postai szolgáltatások.
42 Adattárolás, adatbázis-szolgáltatás, adatkezelés, adatfeldolgozás, adatok adatbázisból történő kikeresése, adatbázis-hozzáférés biztosítása elektronikus eszközökön, elektronikus hálózaton, interneten keresztül; hírügynökség, hírek, információ továbbítása, terjesztése interneten kersztül.

---

**(111) 185.355** (151) 2006.07.10.
(210) M 04 04316 (220) 2004.10.22.
**(732) Ragonese Kft., Budapest (HU)**
(740) dr. Varga Irma ügyvéd, Budapest
**(546)**

(511) 30 Kávé, tea, kakaó, cukor, rizs, tápióka, szágó, kávépótló szerek; lisztek és más gabonakészítmények, kenyér, péksütemények és cukrászsütemények, fagylaltok; méz, melaszszirup; élesztő, sütőporok; só, mustár; ecet, fűszeres mártások; fűszerek; jég.

---

**(111) 185.356** (151) 2006.07.10.
(210) M 04 04027 (220) 2004.09.30.
**(732) Papír-Ász Kereskedelmi és Szolgáltató Kft., Szolnok (HU)**
(740) dr. Tiborcz Attila ügyvéd, Szolnok
**(546)**

(511) 16 Papír, karton és ezen anyagokból készült termékek (amelyek nem tartoznak más osztályokba); nyomdai termékek, könyvkötészeti anyagok; fényképek; papíripari cikkek, papíripari vagy háztartási ragasztóanyagok; anyagok művészek részére; ecsetek; írógépek és irodai cikkek (bútorok kivételével); tanítási és oktatási anyagok (készülékek kivételével); csomagolásra szolgáló műanyagok (amelyek nem tartoznak más osztályokba); nyomdabetűk; klisék.

---

**(111) 185.357** (151) 2006.07.11.
(210) M 04 04749 (220) 2004.11.25.
**(732) Kalmár Ferencné, Szeged (HU)**
(740) dr. Papp Csaba, Kovács Ügyvédi Iroda, Szeged
**(546)**

(511) 44 Szépségszalon-szolgáltatások, kozmetikai szolgáltatás, szépségápolásra és testápolásra vonatkozó információs szolgáltatások, emberi bőr- és arcápolásra vonatkozó szakmai tanácsok.

---

**(111) 185.358** (151) 2006.07.11.
(210) M 04 03298 (220) 2004.07.30.
**(732) UpperStudio Kft., Budapest (HU)**
**(546)**

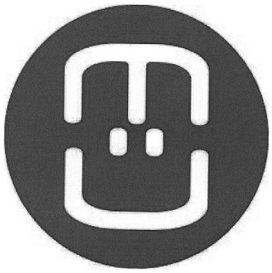

(511) 9 CD-ROM-(kompakt)-lemezek, hangfelvétel-hordozók, hanglemezek, kompaktlemezek (audio-video), videokazetták.
16 Albumok, füzetek, jegyek, kártyák, képek, könyvecskék, füzetek, könyvek, magazinok, revük (időszaki lapok).
41 Filmgyártás, filmszínházak üzemeltetése, fogadások tervezése (szórakoztatás), klubszolgáltatások (szórakoztatás vagy oktatás), könyvkiadás, kulturális vagy nevelési célú kiállítások szervezése, mozifilmek kölcsönzése, online elérhető elektronikus publikációk [nem letölthetők], rádiós szórakoztatás, show-műsorok, show-műsorok szervezése (impresszárió szolgáltatásai), sorsjátékok lebonyolítása, szabadidős szolgáltatások nyújtása, szerencsejátékok, szórakoztatás, televíziós szórakoztatás, videofilmgyártás, videoszalagok kölcsönzése, zene összeállítása.

---

**(111) 185.359** (151) 2006.07.11.
(210) M 04 03573 (220) 2004.08.24.
**(732) BIG-SIX Kft., Budapest (HU)**
(740) dr. Dömötör László ügyvéd, Dr. Dömötör László Ügyvédi Iroda, Budapest
**(541) BIZÁNC BOUTIQUE**
(511) 18 Bőr és bőrutánzatok, ezen anyagokból készült olyan termékek, amelyek nem tartoznak más osztályokba; állatbőrök és irhák; utazótáskák és bőröndök; esernyők, napernyők és sétapálcák; ostorok, hámok, nyergek és lószerszámok.
25 Ruházati cikkek, cipők, kalapáruk.

---

**(111) 185.360** (151) 2006.07.11.
(210) M 04 03700 (220) 2004.09.03.
**(732) Lidl Stiftung & Co. KG, Neckarsulm (DE)**
(740) dr. Asbóth Domokos, Dr. Asbóth, dr. Biczi & Társa Ügyvédi és Szabadalmi Iroda, Budapest
**(541) SHARKEY**
(511) 3 Kozmetikumok, különösen borotválkozás utáni szerek, borotvahab, borotvakrém, borotvagél, tusoló és habfürdő; dezodorálószerek személyes használatra, samponok és hajápoló termékek; fogtisztító szerek, szájvíz.
8 Borotvapenge.
21 Elektromos és nem elektromos fogkefe; fogselyem.

---

**(111) 185.361** (151) 2006.07.11.
(210) M 04 03701 (220) 2004.09.03.
**(732) Lidl Stiftung & Co. KG, Neckarsulm (DE)**
(740) dr. Asbóth Domokos, Dr. Asbóth, dr. Biczi & Társa Ügyvédi és Szabadalmi Iroda, Budapest
**(541) SEVENA**
(511) 5 Női higiéniai termékek, különösen menstruációs betétek.
6 Alumíniumfólia.
16 Papírból készült termékek,különösen háztartási papír, szemeteszsákok, átlátszó fóliák, toalettpapír.
21 Tisztítórongyok, különösen szivacskendők, háztartási törlőkendők, felmosórongyok.

**(111) 185.362** (151) 2006.07.11.
(210) M 04 03703 (220) 2004.09.03.
**(732) Lidl Stiftung & Co. KG, Neckarsulm (DE)**
(740) dr. Asbóth Domokos, Dr. Asbóth, dr. Biczi & Társa Ügyvédi és Szabadalmi Iroda, Budapest
**(541) GREENDE**
(511) 5 Női higiéniai termékek, különösen menstruációs betétek.
6 Alumíniumfólia.
16 Papírból készült termékek, különösen háztartási papír, szemeteszsákok, átlátszó fóliák, toalettpapír.
21 Tisztítórongyok, különösen szivacskendők, háztartási törlőkendők, felmosórongyok.

---

**(111) 185.363** (151) 2006.07.11.
(210) M 04 03704 (220) 2004.09.03.
**(732) Lidl Stiftung & Co. KG, Neckarsulm (DE)**
(740) dr. Asbóth Domokos, Dr. Asbóth, dr. Biczi & Társa Ügyvédi és Szabadalmi Iroda, Budapest
**(541) CIRCUSS**
(511) 29 Rágcsálnivalók, különösen szárított, sült, sózott és/vagy fűszerezett mogyoró, dió, mandula és indusdió, burgonyaszirom és burgonyaropik; burgonyából extrudálással készült termékek; sült burgonyás sütemények.
30 Rágcsálnivalók, különösen extrudálási eljárással készült búza, rizs és magos termékek; pattogatott kukorica, kukoricapehely.

---

**(111) 185.364** (151) 2006.07.11.
(210) M 04 03972 (220) 2004.09.27.
**(732) 3ME Kereskedelmi és Szolgáltató Korlátolt Felelősségű Társaság, Budapest (HU)**
(740) Mészárosné Dónusz Katalin szabadalmi ügyvivő, S.B.G. & K. Szabadalmi Ügyvivői Iroda, Budapest
**(591)**

(511) 9 Tudományos célra szolgáló, tengerészeti, földmérő, villamos, fényképészeti, mozgóképi, optikai, súlymérő, egyéb mérő-, jelző-, ellenőrző (felügyeleti), életmentő és oktatóberendezések és felszerelések; hangok vagy képek rögzítésére, továbbítására, másolására szolgáló készülékek; rádiók, kazettás magnók, CD-lejátszók, hifitornyok, videomagnók, asztali DVD, DVD és egyéb képlemezek lejátszására szolgáló készülékek, hangszórók, hangfalak, hangrendszerek, televíziókészülékek, rádiós órák, mágneses adathordozók, hanglemezek, automata elosztó berendezések és szerkezetek, adatfeldolgozó berendezések és számítógépek, számítógép-alkatrészek, részegységek, kiegészítők, mobiltelefon-alkatrészek, -tartozékok, részegységek, kiegészítők egyéb számítástechnikához, illetve mobiltelefonhoz tartozó kiegészítők.

---

**(111) 185.365** (151) 2006.07.11.
(210) M 04 05047 (220) 2004.12.20.
**(732) MARIGOLD-HUNGARIA Kft., Szombathely (HU)**
(740) dr. Szigeti Éva, DANUBIA Szabadalmi és Védjegy Iroda Kft., Budapest
**(541) NOMAD**
(511) 29 Füstölt ízű blokksajt.

---

**(111) 185.366** (151) 2006.07.11.
(210) M 04 05048 (220) 2004.12.20.
**(732) MARIGOLD-HUNGARIA Kft., Szombathely (HU)**
(740) dr. Szigeti Éva, DANUBIA Szabadalmi és Védjegy Iroda Kft., Budapest
**(546)**

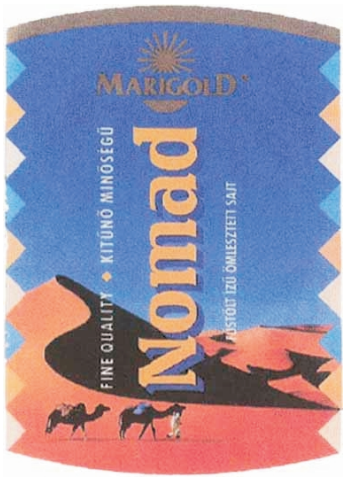


(511) 29 Füstölt ízű blokksajt.

---

**(111) 185.367** (151) 2006.07.11.
(210) M 04 05049 (220) 2004.12.20.
**(732) MARIGOLD-HUNGARIA Kft., Szombathely (HU)**
(740) dr. Szigeti Éva, DANUBIA Szabadalmi és Védjegy Iroda Kft., Budapest
**(546)**

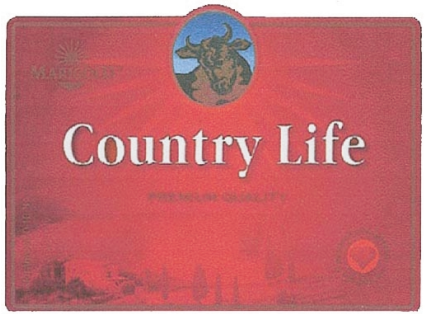


(511) 29 Ömlesztett blokksajt.

---

**(111) 185.368** (151) 2006.07.11.
(210) M 04 03710 (220) 2004.09.03.
**(732) Lidl Stiftung & Co. KG, Neckarsulm (DE)**
(740) dr. Asbóth Domokos, Dr. Asbóth, dr. Biczi & Társa Ügyvédi Iroda, Budapest
**(541) MARTEL**
(511) 29 Fogyasztásra kész ételek, élelmiszerek, amelyek nem tartoznak más osztályba; kolbászáruk és kolbászkonzervek.

---

**(111) 185.369** (151) 2006.07.11.
(210) M 04 05043 (220) 2004.12.20.
**(732) Mózer és Társa Kft., Nemesgulács (HU)**
**(546)**

(511) 32 Ásványvizek.

---

**(111) 185.370** (151) 2006.07.11.
(210) M 04 04747 (220) 2004.11.25.
**(732) Lélek Jánosné, Ajka (HU)**
**(541) Panny Pástétom**

(511) 29 Laktovegetáriánus zöldségpástétomok; padlizsán-, csillagtök-, patisszon-, cukkini-, spárgatökpástétomok, sütőtök fűszeres pástétom és változatai, sütőtök édes pástétom és fűszerezett változatai, édes keménysajtpástétom és fűszerezett változatai.

---

**(111) 185.371** (151) 2006.07.11.
(210) M 04 03181 (220) 2004.07.20.
**(732) Sebők László, Budapest (HU)**
**(546)**

(511) 16 Papír, karton és ezen anyagokból készült termékek; nyomdaipari termékek, fényképek, folyóiratok, albumok, brosúrák, vékony fűzött könyvek, hírlevelek, kártyák, képregények, könyvek, könyvecskék, füzetek, magazinok, revük (időszaki lapok), naptárak, naptárak letéphető lapokkal, noteszok, nyomtatványok, poszterek, üdvözlőlapok, kártyák.

---

**(111) 185.372** (151) 2006.07.11.
(210) M 04 03963 (220) 2004.09.27.
**(732) Geomédia Kiadói Részvénytársaság, Budapest (HU)**
(740) dr. Erdős Ádám ügyvéd, Erdős és Társai Ügyvédi Iroda, Budapest
**(546)**

(511) 16 Papír, karton és ezen anyagokból készült termékek, amelyek nem tartoznak más osztályokba; nyomdaipari termékek; könyvkötészeti anyagok; fényképek; papíripari cikkek, papíripari vagy háztartási ragasztóanyagok; anyagok művészek részére; ecsetek; írógépek és irodai cikkek (bútorok kivételével); tanítási és oktatási anyagok (készülékek kivételével); csomagolásra szolgáló műanyagok (amelyek nem tartoznak más osztályokba); játékkártyák, nyomdabetűk; klisék.
35 Reklámozás; kereskedelmi ügyletek; kereskedelmi adminisztráció; irodai munkák.

---

**(111) 185.373** (151) 2006.07.11.
(210) M 04 03965 (220) 2004.09.27.
**(732) InfoMed Magyarország Kft., Budapest (HU)**
(740) Pintz György szabadalmi ügyvivő, Budapest
**(546)**

(511) 16 Papír és ezen anyagokból készült termékek; nyomdaipari termékek; könyvek folyóiratok; oktatási eszközök (készülékek kivételével).
35 Reklámozás; kereskedelmi ügyletek; céglevelezés; üzletszervezési és üzletvezetési tanácsadás; számítógépes nyilvántartások kezelése; hirdetési oldalak készítése.
41 Szakmai képzés; oktatás; akadémiák (oktatás); eszmecserék, kollokviumok szervezése, lebonyolítása; online elérhető, nem letölthető elektronikus publikációk; könyvkiadás; egészségvédő klubok; elektronikus könyvek és folyóiratok online kiadása.

---

**(111) 185.374** (151) 2006.07.11.
(210) M 04 02417 (220) 2004.05.24.
**(732) ÉMV Észak-Magyarországi Vegyiművek Kft., Sajóbábony (HU)**
(740) Karaffy Erzsébet szabadalmi ügyvivő, Miskolc
**(546)**

(511) 1 Mezőgazdasági, kertészeti, erdészeti vegyi termékek, műtrágyák, cserzőanyagok, ipari rendeltetésű ragasztóanyagok.
4 Ipari olajok és zsírok; kenőanyagok; porfelszívó, portalanító és porlekötő termékek.
5 Fertőtlenítőszerek; kártékony állatok és növények irtására szolgáló készítmények; gombaölő szerek (fungicidek), gyomírtó szerek (herbicidek).

---

**(111) 185.375** (151) 2006.07.11.
(210) M 04 03702 (220) 2004.09.03.
**(732) Lidl Stiftung & Co. KG, Neckarsulm (DE)**
(740) dr. Asbóth Domokos, Dr. Asbóth, dr. Biczi & Társa Ügyvédi és Szabadalmi Iroda, Budapest
**(541) SALITI**
(511) 29 Rágcsálnivalók, különösen szárított, sült, sózott és/vagy fűszerezett mogyoró, dió, mandula és indusdió, burgonyaszirom és burgonyaropik; burgonyából extrudálással készült termékek; sült burgonyás sütemények.
30 Rágcsálnivalók, különösen extrudálási eljárással készült búza, rizs és magos termékek; pattogatott kukorica, kukoricapehely.

---

**(111) 185.376** (151) 2006.07.11.
(210) M 04 03705 (220) 2004.09.03.
**(732) Lidl Stiftung & Co. KG, Neckarsulm (DE)**
(740) dr. Asbóth Domokos, Dr. Asbóth, dr. Biczi & Társa Ügyvédi és Szabadalmi Iroda, Budapest
**(541) BALU**
(511) 5 Női higiéniai termékek, különösen menstruációs betétek.
6 Alumíniumfólia.
16 Papírból készült termékek, különösen háztartási papír, szemeteszsákok, átlátszó fóliák, toalettpapír.
21 Tisztítórongyok, különösen szivacskendők, háztartási törlőkendők, felmosórongyok.

---

**(111) 185.377** (151) 2006.07.13.
(210) M 02 04081 (220) 2002.09.06.
**(732) Szigetország Gyártó és Kereskedelmi Kft., Budapest (HU)**
(740) Gödölle, Kékes, Mészáros & Szabó Szabadalmi és Védjegy Iroda, Kékes László szabadalmi ügyvivő, Budapest
**(541) RUIN**
(511) 24 Textíliák és textiláruk, amelyek nem tartoznak más osztályokba; ágy- és asztalneműk.
25 Ruházati cikkek, cipők, kalapáruk.

---

**(111) 185.378** (151) 2006.07.13.
(210) M 05 03882 (220) 2005.12.06.
**(732) IKO Kábeltévé Szolgáltató Kft., Budapest (HU)**
(740) Várnai Anikó, INTERINNO Szabadalmi Iroda, Budapest
**(546)**

(511) 35 Reklámozás; kereskedelmi ügyletek; kereskedelmi adminisztráció; irodai munkák.
38 Távközlés.
41 Nevelés; szakmai képzés; szórakoztatás; sport- és kulturális tevékenységek.

---

**(111) 185.380** (151) 2006.07.24.
(210) M 03 04612 (220) 2003.11.03.
**(732) Concordia Ipari és Kereskedelmi Kft., Budapest (HU)**
**(546)**

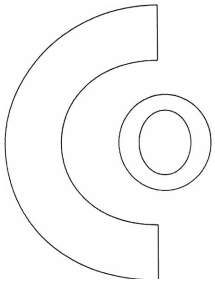

(511) 6 Nem nemesfémek és ezek ötvözetei; fém tömegcikkek; egyéb fémtermékek, amelyek nem tartoznak más osztályokba.
22 Kötelek, zsinegek, hálók, sátrak, ponyvák, vitorlavásznak, vitorlák, zsákok és táskák.
26 Csipkék és hímzések, szalagok és zsinórok; gombok, ruhakapcsok és fűzőlyukak, gombostűk és tűk; művirágok (cipzárok).

---

**(111) 185.381** (151) 2006.07.24.
(210) M 05 03624 (220) 2004.03.17.
**(732) Debrecen Megyei Jogú Város Önkormányzat, Debrecen (HU)**
**(541) A napba öltözött város**
(511) 41 Nevelés; szakmai képzés; szórakoztatás; sport- és kulturális tevékenységek.

---

**(111) 185.382** (151) 2006.07.24.
(210) M 03 03453 (220) 2003.08.15.
**(732) CSOMIÉP Beton és Meliorációs Termék Gyártó Kft., Hódmezővásárhely (HU)**
(740) Kovári György, ADVOPATENT Szabadalmi és Védjegy Iroda, Budapest
**(541) TB**
(511) 19 Előregyártott beton és vasbeton építőelemek.

---

**(111) 185.383** (151) 2006.07.24.
(210) M 03 03815 (220) 2003.09.11.
**(732) JÁMA Kereskedelmi és Szolgáltató Kft., Győr (HU)**
**(541) Jama**
(511) 9 Tudományos célra szolgáló, tengerészeti, földmérő, villamos, fényképészeti, mozgóképi, optikai, súlymérő, egyéb mérő-, jelző-, ellenőrző (felügyeleti), életmentő és oktatóberendezések és felszerelések; hangok vagy képek rögzítésére, továbbítására, másolására szolgáló készülékek; mágneses adathordozók, hanglemezek; automata elosztóberendezések és szerkezetek érmebedobással működő készülékekhez; regiszteres pénztárgépek, számológépek, adatfeldolgozó berendezések és számítógépek; tűzoltó készülékek.
11 Világító-, fűtő-, gőzfejlesztő, főző-, hűtő-, szárító-, szellőztető-, vízszolgáltató és egészségügyi berendezések.

---

**(111) 185.384** (151) 2006.07.24.
(210) M 03 02317 (220) 2003.05.28.
**(732) Novo Nordisk A/S, Bagsvaerd (DK)**
(740) dr. Sasvári Gabriella, S.B.G. & K. Budapesti Ügyvédi Iroda, Budapest
**(541) Novo Nordisk**
(511) 5 Gyógyszerkészítmények és anyagok.
10 Orvosi és sebészeti készülékek és eszközök; fecskendők és fecskendőtűk orvosi célokra; a felsorolt termékek részei és csatlakozó alkatrészei.
42 Számítógép-szolgáltatások, így hozzáférés biztosítása orvosi analízis és kezelési adatokhoz; információs technikai tanácsadási szolgáltatások, beleértve szoftverfejlesztést, -alkalmazást és -fenntartást (információs rendszeri megoldások).
44 Orvosi tanácsadási szolgáltatások, orvosi, klinikai szolgáltatások, orvosi szolgáltatások diabétesz kezelésére és egyéb gyógyszerekkel kapcsolatban; információs és tanácsadási szolgáltatások orvosi feltételek személyes alkalmazására; orvosi tanácsadási szolgáltatások, orvosi, klinikai szolgáltatások, diabéteszkészítmények és egyéb gyógyszerekkel kapcsolatos orvosi szolgáltatások, információ nyújtása és tanácsadás orvosi feltételek személyes ismertetésére.

---

**(111) 185.385** (151) 2006.07.24.
(210) M 03 04969 (220) 2003.11.25.
**(732) Visontai Mezőgazdasági Szövetkezet, Visonta (HU)**
**(546)**

(511) 33 Borok, cseresznyepálinka, emésztést elősegítő italok (tömény italok és likőrök), aperitifek.

---

**(111) 185.386** (151) 2006.07.24.
(210) M 03 03451 (220) 2003.08.15.
**(732) VÉPISZ Vegyesipari Építő- és Szolgáltató Szövetkezet, Túrricse (HU)**
(740) Pintz György szabadalmi ügyvivő, Pintz & Társai Szabadalmi és Védjegy Iroda, Budapest
**(546)**

(511) 29 Tartósított, szárított és főzött gyümölcsök és zöldségek; lekvárok (dzsemek), kompótok; gyümölcskonzervek; tartósított gyümölcsök; savanyúságok; tartósított zöldségek; zöldségkonzervek.

---

**(111) 185.387** (151) 2006.07.24.
(210) M 03 03827 (220) 2003.09.11.
**(732) Henkel KGaA, Düsseldorf (DE)**
(740) ifj. Szentpéteri Ádám szabadalmi ügyvivő, S.B.G. & K. Budapesti Nemzetközi Szabadalmi Iroda, Budapest
**(541) Szín-Erősítő**
(511) 3 Szappanok, illatszerek, illóolajok, test- és szépségápoló készítmények.

---

**(111) 185.388** (151) 2006.07.24.
(210) M 04 01801 (220) 2004.04.20.
**(732) Merz Pharma GmbH & Co. KGaA, Frankfurt/Main (DE)**
(740) dr. Szigeti Éva, DANUBIA Szabadalmi és Védjegy Iroda Kft., Budapest
**(541) NOVABEL**
(511) 3 Test- és szépségápoló készítmények esztétikai bőrgyógyászati használatra, nevezetesen injektálható gélkészítmények.

---

**(111) 185.391** (151) 2006.07.24.
(210) M 03 04961 (220) 2003.11.25.
**(732) Axel Springer-Budapest Korlátolt Felelősségű Társaság, Budapest (HU)**
(740) dr. Sarkady Ildikó, Dr. Sarkady Ildikó Ügyvédi Iroda, Budapest
**(546)**

(511) 16 Papír, karton és ezen anyagokból készült termékek, amelyek nem tartoznak más osztályokba; könyvkötészeti anyagok; fényképek; papíripari cikkek, papíripari vagy háztartási ragasztóanyagok; anyagok művészek részére; ecsetek; írógépek és irodai cikkek (bútorok kivételével); tanítási és oktatási anyagok (készülékek kivételével); csomagolásra szolgáló műanyagok (amelyek nem tartoznak más osztályokba); nyomdabetűk; klisék.
35 Hirdetés-, propaganda- és reklámtevékenység, reklámszolgálat, kereskedelmi célú kiállításszervezés, piackutatás, reklám- és propagandaanyag tervezése és készítése, reklámanyagok sokszorosítása és terjesztése, szervezeti tanácsadás, ellenőrzés, irányítás, felügyelet.
41 Újságok, hetilapok, folyóiratok, évkönyvek és eseti lapok kiadása; könyv- és zeneműkiadás; hang- és videofelvételek és filmek gyártása, ezek kölcsönzése és bérbeadása; nevelés, oktatás, szórakoztatás, sport- és kulturális tevékenységek.

---

**(111) 185.392** (151) 2006.07.24.
(210) M 03 05047 (220) 2003.11.27.
**(732) Promenade Kft., Budapest (HU)**
**(546)**

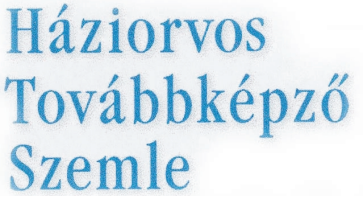


(511) 41 Nevelés; szakmai képzés; szórakoztatás; sport- és kulturális tevékenységek.

---

**(111) 185.398** (151) 2006.07.28.
(210) M 06 00408 (220) 2006.02.07.
**(732) ERSTE Bank Befektetési Rt., Budapest (HU)**
**(541) I-TRADER**
(511) 36 Biztosítás, pénzügyi ügyletek, valutaügyletek, ingatlanügyletek - különösen: befektetési szolgáltatás és kiegészítő befektetési szolgáltatás, pénzügyi szolgáltatás és kiegészítő pénzügyi szolgáltatás, befektetési alapok, befektetési alapkezelés - beleértve mindezen szolgáltatások interneten, egyéb elektronikus rendszereken keresztül történő nyújtása is.

---

**(111) 185.399** (151) 2006.07.28.
(210) M 06 00734 (220) 2006.03.03.
**(732) Richter Gedeon Vegyészeti Gyár Rt., Budapest (HU)**
**(541) LACTINETTE**
(511) 5 Gyógyszerkészítmények.

---

**(111) 185.400** (151) 2006.07.28.
(210) M 06 00735 (220) 2006.03.03.
**(732) Richter Gedeon Vegyészeti Gyár Rt., Budapest (HU)**
**(541) SULLACTIN**
(511) 5 Gyógyszerkészítmények.

---

**(111) 185.401** (151) 2006.07.28.
(210) M 06 00736 (220) 2006.03.03.
**(732) Richter Gedeon Vegyészeti Gyár Rt., Budapest (HU)**
**(541) LACTILLA**
(511) 5 Gyógyszerkészítmények.

---

**(111) 185.402** (151) 2006.07.28.
(210) M 04 04944 (220) 2004.12.10.
**(732) WAVA Export-Import Kereskedelmi Szolgáltató Kft., Budapest (HU)**
(740) dr. Miksné dr. Szökrényes Erzsébet ügyvéd, Budapest
**(546)**

(511) 37 Kazánok tisztítása, javítása; fűtőberendezések felszerelése és javítása; légkondicionáló berendezések felszerelése és javítása; gépek üzembe helyezése, karbantartása és javítása; hűtőberendezések üzembe helyezése és javítása.

---

**(111) 185.403** (151) 2006.07.28.
(210) M 04 04781 (220) 2004.11.29.
**(732) Lin Lian Fen, Budapest (HU)**
(740) dr. Sztrókay Zsolt ügyvéd, Budapest
**(546)**

(511) 25 Ruházati cikkek, cipők, kalapáruk.

---

**(111) 185.404** (151) 2006.07.28.
(210) M 04 04782 (220) 2004.11.29.
**(732) Ganz-David Brown Hajtóműgyártó Kft. „felszámolás alatt", Budapest (HU)**
(740) dr. Lutter István, Sátori és Lutter Ügyvédi Iroda, Budapest
**(541) GANZ-GDB**
(511) 7 Gépek, hajtóművek, erőátviteli elemek.
37 Hajtóművek és alkatrészek javítása, felújítása és karbantartása.

---

**(111) 185.405** (151) 2006.07.28.
(210) M 04 04783 (220) 2004.11.29.
**(732) Ganz-David Brown Hajtóműgyártó Kft. „felszámolás alatt„, Budapest (HU)**
(740) dr. Lutter István, Sátori és Lutter Ügyvédi Iroda, Budapest
**(541) GDB**
(511) 7 Gépek, hajtóművek, erőátviteli elemek.
37 Hajtóművek és alkatrészek javítása, felújítása és karbantartása.

---

**(111) 185.406** (151) 2006.07.28.
(210) M 04 05080 (220) 2004.12.22.
**(732) Mobil Expo Kft., Sopron (HU)**

**(541) Magyar Bazár... nincs szüksége másra**
(511) 16 Újságok.

---

**(111) 185.407** (151) 2006.07.28.
(210) M 04 05082 (220) 2004.12.22.
**(732) Sóstó-Invest Kft., Nyíregyháza (HU)**
**(541) Nyíregyházi Krúdy Karácsony**
(511) 35 Reklámozás, kereskedelmi ügyletek, kereskedelmi adminisztráció, irodai munkák.
41 Nevelés, szakmai képzés, szórakoztatás, sport- és kulturális tevékenységek.

---

**(111) 185.408** (151) 2006.07.28.
(210) M 04 05083 (220) 2004.12.22.
**(732) Sanofi-Aventis, Párizs (FR)**
(740) DANUBIA Szabadalmi és Védjegy Iroda Kft., Budapest
**(541) FLUCOWIN**
(511) 5 Gyógyszerészeti, állatgyógyászati és egészségügyi termékek; orvosi használatra szolgáló diétás anyagok, csecsemőtáplálékok; tapaszok, sebkötöző anyagok; fertőtlenítőszerek, gyógyhatású készítmények.

---

**(111) 185.409** (151) 2006.07.28.
(210) M 04 05084 (220) 2004.12.22.
**(732) EURO-ELZETT Kft., Sopron (HU)**
(740) dr. Faber Miklós, ADVOPATENT Szabadalmi Iroda, Budapest
**(546)**

(511) 6 Ajtóbetétek fémből, ajtókilincsek fémből, ajtónyitó szerkezetek (nem elektromos), ajtóreteszek, ajtószerelvények fémből, ajtózárak fémből, fémablakok, fémajtók, fémkapuk, fémszerelvények építményekhez, kulcsok, tolózárak, zárak fémből.

---

**(111) 185.410** (151) 2006.07.28.
(210) M 04 05085 (220) 2004.12.22.
**(732) EURO-ELZETT Kft., Sopron (HU)**
(740) dr. Faber Miklós, ADVOPATENT Szabadalmi Iroda, Budapest
**(546)**

(511) 6 Ajtóbetétek fémből, ajtókilincsek fémből, ajtónyitó szerkezetek (nem elektromos), ajtóreteszek, ajtószerelvények fémből, ajtózárak fémből, fémablakok, fémajtók, fémkapuk, fémszerelvények építményekhez, kulcsok, tolózárak, zárak fémből.

---

**(111) 185.413** (151) 2006.07.28.
(210) M 04 04788 (220) 2004.11.29.
**(732) Kaschmir-Gold Kft., Budapest (HU)**
**(541) Óceán-Gold**
(511) 20 Bútorok, tükrök, keretek; fából, parafából, nádból, gyékényből, fűzfavesszőből, szaruból, csontból, elefántcsontból, halcsontból, kagylóhéjból, ámbrából, gyöngyházból, tajtékból és mindezek pótanyagaiból vagy műanyagokból készült termékek, amelyek nem tartoznak más osztályokba.
24 Textíliák és textiláruk, amelyek nem tartoznak más osztályokba; ágy- és asztalneműk.

---

**(111) 185.414** (151) 2006.07.28.
(210) M 04 04789 (220) 2004.11.29.
**(732) Kaschmir-Gold Kft., Budapest (HU)**
**(541) Queen-Gold**
(511) 20 Bútorok, tükrök, keretek; fából, parafából, nádból, gyékényből, fűzfavesszőből, szaruból, csontból, elefántcsontból, halcsontból, kagylóhéjból, ámbrából, gyöngyházból, tajtékból és mindezek pótanyagaiból vagy műanyagokból készült termékek, amelyek nem tartoznak más osztályokba.
24 Textíliák és textiláruk, amelyek nem tartoznak más osztályokba; ágy- és asztalneműk.

---

**(111) 185.415** (151) 2006.07.28.
(210) M 04 04790 (220) 2004.11.29.
**(732) Kaschmir-Gold Kft., Budapest (HU)**
**(541) Takarózzon velünk**
(511) 20 Bútorok, tükrök, keretek; fából, parafából, nádból, gyékényből, fűzfavesszőből, szaruból, csontból, elefántcsontból, halcsontból, kagylóhéjból, ámbrából, gyöngyházból, tajtékból és mindezek pótanyagaiból vagy műanyagokból készült termékek, amelyek nem tartoznak más osztályokba.
24 Textíliák és textiláruk, amelyek nem tartoznak más osztályokba; ágy- és asztalneműk.

---

**(111) 185.416** (151) 2006.07.28.
(210) M 04 04792 (220) 2004.11.29.
**(732) Kaschmir Gold Kft., Budapest (HU)**
**(541) Baby-Gold**
(511) 20 Bútorok, tükrök, keretek; fából, parafából, nádból, gyékényből, fűzfavesszőből, szaruból, csontból, elefántcsontból, halcsontból, kagylóhéjból, ámbrából, gyöngyházból, tajtékból és mindezek pótanyagaiból vagy műanyagokból készült termékek, amelyek nem tartoznak más osztályokba.
24 Textíliák és textiláruk, amelyek nem tartoznak más osztályokba; ágy- és asztalneműk.

---

**(111) 185.421** (151) 2006.07.28.
(210) M 04 04780 (220) 2004.11.29.
**(732) Harmónia Reformház Kereskedelmi és Szolgáltató Korlátolt Felelősségű Társaság, Budapest (HU)**
(740) dr. Bródy Edit ügyvéd, Budapest
**(546)**

(511) 35 Beszerzői szolgáltatások; eladási propaganda (mások számára); kereskedelmi vagy reklámcélú kiállítások szervezése; kereskedelmi vagy reklámcélú vásárok szervezése; piackutatás; segítségnyújtás kereskedelmi vagy iparvállalatok irányításában; segítségnyújtás üzletvezetéshez; szakmai konzultációk üzleti ügyekben; szakvéleményadás gazdasági ügyekben; árubemutatás; áruminták terjesztése; üzleti felvilágosítás, tájékoztatás; üzleti információk; üzletszervezési tanácsadás; üzletvezetési konzultáció; import-export ügynökségek.

---

**(111) 185.422** (151) 2006.07.28.
(210) M 04 04785 (220) 2004.11.29.
**(732) LBT Kft., Budapest (HU)**

**(546)**

(511) 10 Sebészeti, orvosi, fogorvosi és állatgyógyászati készülékek és műszerek, művégtagok, műszemek és műfogak; ortopédiai cikkek; sebészeti varratanyagok.
35 Reklámozás; kereskedelmi ügyletek; kereskedelmi adminisztráció; irodai munkák.

---

**(111) 185.430** (151) 2006.07.28.
(210) M 04 04903 (220) 2004.12.08.
**(732) THE COCA-COLA COMPANY (Delaware állam törvényei szerint működő vállalat), Atlanta, Georgia (US)**
(740) dr. Szamosi Katalin, S.B.G. & K. Szabadalmi Ügyvivői Iroda, Budapest
**(546)**

(511) 9 Mobiltelefonok, számítógépszoftver.
28 Játékok, játékszerek.
32 Italok, így ivóvizek, illatosított vizek, ásványvizek és szénsavval dúsított vizek, valamint egyéb alkoholmentes italok; így üdítőitalok, energiaitalok és sportitalok; gyümölcsitalok és szörpök; sűrítmények, koncentrátumok és porok italok készítéséhez, így ízesített vizek; ásványvizek és szénsavval dúsított vizek; üdítőitalok, sportitalok, gyümölcsitalok és szörpök.
41 Szórakoztatási szolgáltatások.

---

**(111) 185.447** (151) 2006.07.28.
(210) M 04 04558 (220) 2004.11.12.
**(732) ITPH KFt., Budapest (HU)**
(740) Mák András, S.B.G. & K. Szabadalmi Ügyvivői Iroda, Budapest
**(546)**

(511) 42 Adatok vagy dokumentumok átalakítása fizikai médiumból elektronikus médiumba; számítógépprogramok adatainak és adatoknak az átalakítása; számítógépprogramozás, számítógépszoftver fejlesztése, telepítése, fenntartása, frissítése, kölcsönzése; számítógépek kölcsönzése, számítógépek üzembe helyezése, karbantartása és javítása; számítógépes adatok helyreállítása, számítógépes nyilvántartások kezelése, számítógépes rendszerelemzés, számítógéphardverrel kapcsolatos tanácsadás; számítógépes rendszerek tervezése.

---

**(111) 185.509** (151) 2006.07.31.
(210) M 05 01063 (220) 2005.03.22.
**(732) Sajtós Zoltán, Budapest (HU)**
(740) dr. Bérczes László ügyvéd, Budapest

**(546)**

(511) 43 Bár (szolgáltatások); gyorséttermek; kantinok, büfék, étkezdék; kávéházak; rendezvényhez termek kölcsönzése; vendéglátóipar; étkezdék; éttermek; önkiszolgáló éttermek.

---

**(111) 185.510** (151) 2006.07.31.
(210) M 05 00575 (220) 2005.02.10.
**(732) General Motors Corporation (Delaware állam törvényei szerint működő vállalat), Detroit, Michigan (US)**
(740) dr. Sasvári Gabriella, S.B.G. & K. Budapesti Ügyvédi Iroda, Budapest
**(541) BLC**
(511) 12 Szárazföldi gépjárművek.

---

**(111) 185.514** (151) 2006.07.31.
(210) M 05 01055 (220) 2005.03.22.
**(732) Pécs-Baranyai Kereskedelmi és Iparkamara, Pécs (HU)**
**(546)**

(511) 16 Papír, karton és ezen anyagokból készült termékek, amelyek nem tartoznak más osztályokba; nyomdaipari termékek; könyvkötészeti anyagok; fényképek; papíripari cikkek, papíripari vagy háztartási ragasztóanyagok; anyagok művészek részére; ecsetek; írógépek és irodai cikkek (bútorok kivételével); tanítási és oktatási anyagok (készülékek kivételével); csomagolásra szolgáló műanyagok (amelyek nem tartoznak más osztályokba); nyomdabetűk; klisék.
42 Tudományos és műszaki szolgáltatások, valamint az idetartozó tervezői és kutatói tevékenység; ipari elemző és kutató szolgáltatások; számítástechnikai hardver- és szoftvertervezés és -fejlesztés; jogi szolgáltatások.

---

**(111) 185.515** (151) 2006.07.31.
(210) M 05 00715 (220) 2005.02.23.
**(732) DunaTec Mérnöki és Szolgáltató Kft., Budapest (HU)**
(740) dr. Kiss Árpád, Kiss és Kiss Ügyvédi Iroda, Budapest
**(546)**

(511) 1 Ipari, tudományos, fényképészeti, mezőgazdasági, kertészeti, erdészeti vegyi termékek; feldolgozatlan műgyanták, feldolgozatlan műanyagok; trágyák; vegyi tűzoltó szerek; fémek edzésére és hegesztésére szolgáló készítmények; élelmiszerek tartósítására szolgáló vegyi anyagok; cserzőanyagok; ipari rendeltetésű ragasztóanyagok.
11 Világító-, fűtő-, gőzfejlesztő, főző-, hűtő-, szárító-, szellőztető-, vízszolgáltató és egészségügyi berendezések.

---

**(111) 185.516** (151) 2006.07.31.
(210) M 05 00207 (220) 2005.01.17.
**(732) Detki Keksz Édesipari Kft., Halmajugra (HU)**
(740) dr. Halmos R. Péter, Halmos R. Ügyvédi Iroda, Eger

**(546)**

(511) 30 Kekszek.

---

**(111) 185.517** (151) 2006.07.31.
(210) M 05 00710 (220) 2005.02.23.
**(732) MONARCHIA HOLDINGS Inc., Newark, Delaware (US)**
(740) dr. ifj. Partos László, Squarra és Partos Ügyvédi Iroda, Budapest
**(541) MONARCHIA SELECTION**
(511) 33 Alkoholos eszenciák, alkoholos gyümölcskivonatok, alkoholos italok (a sörök kivételével), alkoholos kivonatok, almaborok, aperitifek, borok; emésztést elősegítő italok (tömény italok és likőrök), gin, gyomorkeserű (bitter) italok, gyümölcstartalmú alkoholos italok, koktélok, körtebor, likőrök, lőre, csiger, curacao, mézsör.

---

**(111) 185.519** (151) 2006.07.31.
(210) M 05 00572 (220) 2005.02.10.
**(732) Maszlov Dmitrij, Budapest (HU)**
(740) dr. Molnár Tamás, Molnár Tamás Ügyvédi Iroda, Budapest
**(546)**

(511) 41 Nevelés; szakmai képzés; szórakoztatás; sport- és kulturális tevékenységek.

---

**(111) 185.520** (151) 2006.07.31.
(210) M 05 00573 (220) 2005.02.10.
**(732) Melitta Haushaltsprodukte GmbH & Co. Kommanditgesellschaft, Minden (DE)**
(740) dr. Vida Sándor, DANUBIA Szabadalmi és Védjegy Iroda Kft., Budapest
**(541) örvény**
(511) 7 Porzsákok; felszerelések porszívókhoz, nevezetesen szívófejek, szívócsövek, csőtartók, pótkefék; szűrők, nevezetesen motor-, víz-, levegő-, aktívszén- és pollenszűrők, amelyek a 7. áruosztályba tartoznak.
11 A 11. áruosztályba tartozó szűrők, nevezetesen zsír-, gőz- és szagszűrők.
16 Szemeteszacskók; hulladékzsákok.

---

**(111) 185.521** (151) 2006.07.31.
(210) M 05 00220 (220) 2005.01.17.
**(732) Deutsche Telekom AG, Bonn (DE)**
(740) dr. Sóvári Miklós, DANUBIA Szabadalmi és Védjegy Iroda Kft., Budapest
**(541) T-Pont**
(511) 9 Elektromos, elektronikus, optikai, súlymérő, jelző-, ellenőrző (felügyeleti) és oktatóberendezések és felszerelések (amennyiben a 9. áruosztályba tartoznak); hangok, képek és adatok rögzítésére, továbbítására, feldolgozására és másolására szolgáló készülékek; gép által futtatott adathordozók; automata elosztóberendezések és szerkezetek érmebedobással működő készülékekhez; adatfeldolgozó berendezések és számítógépek.
16 Nyomtatott anyagok, különösen bélyegzett és/vagy nyomtatott kártyák kartonból vagy műanyagból; tanítási és oktatási anyagok (készülékek kivételével); irodaszerek (bútorok kivételével).
35 Reklámozás és üzletvezetés.
36 Pénzügyi ügyletek; ingatlanügyletek.
38 Távközlés; a távközlés részére felszerelések működtetése és bérlete, különösen műsorszóráshoz és televíziók számára.
42 Számítógép-programozási szolgáltatások; adatbanki szolgáltatások, nevezetesen adatbankokhoz való hozzáférési idő bérlete és adatbankok üzemeltetése, valamint adatok, hírek és információk gyűjtése és szolgáltatása; adatfeldolgozó felszerelésekkel és számítógépekkel kapcsolatos bérleti szolgáltatások; projekttanulmányok és tervezési szolgáltatások telekommunikációs felszerelésekkel kapcsolatosan.

---

**(111) 185.522** (151) 2006.07.31.
(210) M 05 00708 (220) 2005.02.23.
**(732) MONARCHIA HOLDINGS Inc., Newark, Delaware (US)**
(740) dr. ifj. Partos László, Squarra és Partos Ügyvédi Iroda, Budapest
**(546)**

(511) 33 Alkoholos eszenciák, alkoholos gyümölcskivonatok, alkoholos italok (a sörök kivételével), alkoholos kivonatok, almaborok, aperitifek, borok, emésztést elősegítő italok (tömény italok, likőrök), gin, gyomorkeserű (bitter) italok, koktélok, körtebor, likőrök, lőre, csiger, curacao, mézsör.

---

**(111) 185.523** (151) 2006.07.31.
(210) M 05 00721 (220) 2005.02.23.
**(732) The Procter & Gamble Company (Ohio állam törvényei szerint működő vállalat), Cincinnati, Ohio (US)**
(300) 50966/2005 2005.02.07. CH
(740) dr. Sasvári Gabriella, S.B.G. & K. Szabadalmi Ügyvivői Iroda, Budapest
**(541) HERBAL ESSENCES CITRUS LIFT**
(511) 3 Szappanok, illatszerek, illóolajok, kozmetikai cikkek, hajápoló oldatok, fogkrémek, a bőr, fejbőr és haj tisztítására, ápolására, kezelésére és szépítésére szolgáló készítmények, hajformázó, hajszínélénkítő, hajszőkítő szerek, hajfestékek és hajszínező készítmények.

---

**(111) 185.524** (151) 2006.07.31.
(210) M 05 00206 (220) 2005.01.17.
**(732) Detki Keksz Édesipari Kft., Halmajugra (HU)**
(740) dr. Halmos R. Péter, Halmos R. Ügyvédi Iroda, Eger
**(546)**

(511) 30 Kekszek.

---

**(111) 185.525** (151) 2006.07.31.
(210) M 05 00910 (220) 2005.03.08.
**(732) TOLNATEJ Tolna Megyei Tejipari Részvénytársaság, Szekszárd (HU)**

(740) Király György, JUREX Iparjogvédelmi Iroda, Budapest
**(541) Brumi**
(511) 29 Sajtok, sajtkrémek (tejtermék).

---

**(111) 185.526** (151) 2006.07.31.
(210) M 05 00905 (220) 2005.03.08.
**(732) CAPE CLEAR AVIATION Repülőtér Üzemeltető és Fejlesztő Kft., Budapest (HU)**
(740) dr. Horváth Gábor, Dr. Horváth Gábor Ügyvédi Iroda, Budapest
**(546)**

(511) 12 Járművek; szárazföldi, légi vagy vízi közlekedési eszközök.
39 Szállítás; áruk csomagolása és raktározása; utazásszervezés.

---

**(111) 185.527** (151) 2006.07.31.
(210) M 05 00911 (220) 2005.03.08.
**(732) TOLNATEJ Tolna Megyei Tejipari Részvénytársaság, Szekszárd (HU)**
(740) Király György, JUREX Iparjogvédelmi Iroda, Budapest
**(546)**

(511) 29 Sajtok, sajtkrémek (tejtermék).

---

**(111) 185.528** (151) 2006.07.31.
(210) M 05 01060 (220) 2005.03.22.
**(732) Nagy és Fia Kft., Oroszlány (HU)**
**(541) NEKTÁRIUM**
(511) 30 Kávé, tea, kakaó, cukor, rizs, tápióka, ságó, kávépótló szerek; lisztek és más gabonakészítmények, kenyér, péksütemények és cukrászsütemények, fagylaltok; méz, melaszszirup; élesztő, sütőporok; só, mustár; ecet, fűszeres mártások; fűszerek; jég.

---

**(111) 185.529** (151) 2006.07.31.
(210) M 05 00566 (220) 2005.02.10.
**(732) MATÁV Rt., Budapest (HU)**
**(541) V8 díjcsomag**
(511) 38 Hírközlési szolgáltatások, távközlési szolgáltatások, nevezetesen; tarifakedvezményes távközlési szolgáltatások, kommunikáció, távközlési, adatátviteli, adatközvetítési szolgáltatás, kapcsolatok, hálózatok kezelése.

---

**(111) 185.530** (151) 2006.07.31.
(210) M 05 00213 (220) 2005.01.17.
**(732) Detki Keksz Édesipari Kft., Halmajugra (HU)**
(740) dr. Halmos R. Péter, Halmos R. Ügyvédi Iroda, Eger
**(546)**

(511) 30 Kekszek.

---

**(111) 185.531** (151) 2006.07.31.
(210) M 05 00209 (220) 2005.01.17.
**(732) Detki Keksz Édesipari Kft., Halmajugra (HU)**
(740) dr. Halmos R. Péter, Halmos R. Ügyvédi Iroda, Eger
**(546)**

(511) 30 Kekszek.

---

**(111) 185.532** (151) 2006.07.31.
(210) M 05 00211 (220) 2005.01.17.
**(732) Detki Keksz Édesipari Kft., Halmajugra (HU)**
(740) dr. Halmos R. Péter, Halmos R. Ügyvédi Iroda, Eger
**(546)**

(511) 30 Kekszek.

---

**(111) 185.533** (151) 2006.07.31.
(210) M 05 00208 (220) 2005.01.17.
**(732) Detki Keksz Édesipari Kft., Halmajugra (HU)**
(740) dr. Halmos R. Péter, Halmos R. Ügyvédi Iroda, Eger
**(546)**

(511) 30 Kekszek.

---

**(111) 185.534** (151) 2006.07.31.
(210) M 05 00210 (220) 2005.01.17.
**(732) Detki Keksz Édesipari Kft., Halmajugra (HU)**
(740) dr. Halmos R. Péter, Halmos R. Ügyvédi Iroda, Eger

**(546)**

(511) 30 Kekszek.

---

**(111) 185.535** (151) 2006.07.31.
(210) M 05 00567 (220) 2005.02.10.
**(732) MATÁV Rt., Budapest (HU)**
**(541) Hangtrió**
(511) 38 Hírközlési szolgáltatások, távközlési szolgáltatások, nevezetesen; tarifakedvezményes távközlési szolgáltatások, hangposta, hangpostafiók, hangposta SMS; három résztvevős kommunikációs, hang- és adatátviteli, adatközvetítési szolgáltatás, kapcsolatok, hálózatok kezelése.

---

**(111) 185.536** (151) 2006.07.31.
(210) M 05 00568 (220) 2005.02.10.
**(732) MATÁV Rt., Budapest (HU)**
**(541) Teleperc díjcsomag**
(511) 38 Hírközlési szolgáltatások, távközlési szolgáltatások, nevezetesen; tarifakedvezményes távközlési szolgáltatások, kommunikáció, távközlési, adatátviteli, adatközvetítési szolgáltatás, kapcsolatok, hálózatok kezelése.

---

**(111) 185.537** (151) 2006.07.31.
(210) M 05 00571 (220) 2005.02.10.
**(732) Maszlov Dmitrij, Budapest (HU)**
(740) dr. Molnár Tamás, Molnár Tamás Ügyvédi Iroda, Budapest
**(546)**

(511) 41 Nevelés; szakmai képzés; szórakoztatás; sport- és kulturális tevékenységek.

---

**(111) 185.538** (151) 2006.07.31.
(210) M 05 01062 (220) 2005.03.22.
**(732) Sajtós László, Budapest (HU)**
(740) dr. Bérczes László ügyvéd, Budapest
**(546)**

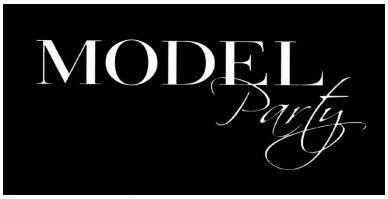


(511) 41 Szórakoztatás; sport- és kulturális tevékenységek; diszkók (szolgáltatásai); élő adások bemutatása; klubszolgáltatások (szórakoztatás); show-műsorok; show-műsorok szervezése; szabadidős szolgáltatások nyújtása; zenés kabarék; varieték.

---

**(111) 185.539** (151) 2006.07.31.
(210) M 05 00717 (220) 2005.02.23.
**(732) „Karmela 2000" Ltd, Bgariaul, Veliko Tarnovo (BG)**
(740) dr. Szigeti Éva, DANUBIA Szabadalmi és Védjegy Iroda Kft., Budapest
**(541) FAMILIA KARMELA**
(511) 30 Kávé, tea, kakaó, cukor, rizs, tápióka, szágó, kávépótló szerek; lisztek és más gabonakészítmények, kenyér, péksütemények és cukrászsütemények, fagylaltok; méz, melaszszirup; élesztő, sütőporok; só, mustár; ecet, fűszeres mártások; fűszerek; jég, beleértve a kekszeket, süteményeket és ostyákat.

---

**(111) 185.541** (151) 2006.07.31.
(210) M 05 00711 (220) 2005.02.23.
**(732) MONARCHIA HOLDINGS Inc., Newark, Delaware (US)**
(740) dr. ifj. Partos László, Squarra és Partos Ügyvédi Iroda, Budapest
**(541) MONARCHIA**
(511) 33 Alkoholos eszenciák, alkoholos gyümölcskivonatok, alkoholos italok (a sörök kivételével), alkoholos kivonatok, almaborok, aperitifek, borok; emésztést elősegítő italok (tömény italok és likőrök), gin, gyomorkeserű (bitter) italok, gyümölcstartalmú alkoholos italok, koktélok, körtebor, likőrök, lőre, csiger, curacao, mézsör.

---

**(111) 185.542** (151) 2006.07.31.
(210) M 05 00714 (220) 2005.02.23.
**(732) Zwack Unicum Likőripari és Kereskedelmi Rt., Budapest (HU)**
**(546)**

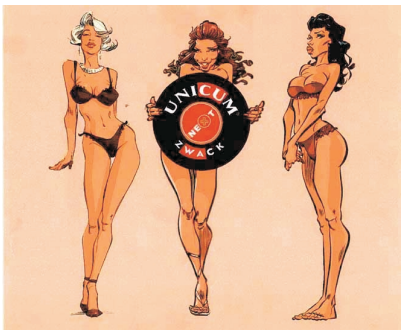


(511) 16 Papír, karton és ezen anyagokból készült termékek, amelyek nem tartoznak más osztályokba; nyomdaipari termékek; könyvkötészeti anyagok; fényképek; papíripari cikkek, papíripari vagy háztartási ragasztóanyagok; anyagok művészek részére; ecsetek; írógépek és irodai cikkek (bútorok kivételével); tanítási és oktatási anyagok (készülékek kivételével); csomagolásra szolgáló műanyagok (amelyek nem tartoznak más osztályokba).
33 Alkoholtartalmú italok (a sörök kivételével).
35 Reklámozás, rádió- és tv-reklámok; kereskedelmi ügyletek; kereskedelmi adminisztráció; irodai munkák.
41 Nevelés; szakmai képzés; szórakoztatás; sport- és kulturális tevékenységek.

---

**(111) 185.544** (151) 2006.07.31.
(210) M 05 00577 (220) 2005.02.10.
**(732) General Motors Corporation (Delaware állam törvényei szerint működő vállalat), Detroit, Michigan (US)**
(740) dr. Sasvári Gabriella, S.B.G. & K. Budapesti Ügyvédi Iroda, Budapest
**(541) BLS**
(511) 12 Szárazföldi gépjárművek.

---

**(111) 185.546** (151) 2006.07.31.
(210) M 04 04923 (220) 2004.12.09.
**(732) Security Patent Kft., Budapest (HU)**
(740) dr. Kaiser István ügyvéd, Győr
**(541) PATENT CSOPORT**

(511) 35 Kereskedelmi ügyletek, reklámozás; kereskedelmi adminisztráció; irodai munkák; segítségnyújtás kereskedelmi vállalkozás működésében vagy vezetésében, illetve a vállalat üzleti ügyeinek vagy kereskedelmi funkcióinak irányításában, valamint reklámügynökségek által nyújtott szolgáltatások, amelyek főként a nyilvánossággal való kommunikáció, nyilatkozatok és közlések terjesztését végzik bármilyen eszköz útján, bármilyen áru vagy szolgáltatás tekintetében; különböző áruféleségek összeállítása, kiskereskedelmi tevékenység, különösen iparcikk-, szerelvény-, fémtömegcikk bolti szolgáltatások; tisztítószerekkel, tisztítással, kozmetikai cikkekkel és tisztálkodószerekkel kapcsolatos kiskereskedelem; hirdetési és igazgatási szolgáltatások; üzletvezetés és működtetés; kiárusítás előmozdításával kapcsolatos szolgáltatások; üzleti tanácsadás; üzleti információk szolgáltatása; PR-szolgáltatások; elektronikus kereskedelem; hirdetési felületek eladása és bérbeadása; hirdetések közvetlen postai úton.
37 Építkezés; javítás; szerelési szolgáltatások; építkezéssel vagy meglevő építményekkel kapcsolatos szolgáltatás, valamint az építési területen levő szakipari vállalkozások, víz-, csatorna-, fűtésszerelés; az építési szolgáltatások kisegítő szolgáltatásai; villanyszerelés, az épületeken és építményeken elektromos vezetékek, hírközlési vezetékhálózat, betörésjelző rendszerek és berendezések, kamerás-számítógépes betörés elleni riasztórendszer kiépítése; házi antenna és légvezeték, tűzjelző, villámhárító; mindezek javítása és karbantartása; egyéb épületgépészeti szerelés világítási és jelzőrendszerek felszerelése, az épületek és egyéb építmények máshova nem sorolt szerelvényeinek és csatlakozóinak felszerelése, a kerítés és rácsfelszerelés, cégtáblák, reklámtáblák felszerelése építményre; épületgépészeti, hírközlési, riasztó-, elektromos berendezések javítása és karbantartása; takarítás, tisztítás; valamennyi épületfajta belső takarítása, beleértve az irodákat, a gyárakat, üzleteket, intézményeket és az egyéb üzleti, szakmai termelőüzemi helyszíneket, továbbá a többlakásos lakóépületeket, ablaktisztítás, kéménytisztítás; bojler, szellőzőcső és elszívó tisztítása; az ipari gépek, berendezések tisztítása, üvegtisztítás, épületek fertőtlenítése és kártevőirtása; közlekedési eszközök és más üzleti, szakmai helyszín takarítása, tisztítása, új épület elkülönülten végzett első takarítása.
45 Egyéni igényeknek megfelelően nyújtott személyes és társadalmi jellegű szolgáltatások; biztonsági tevékenység, különösen őrzés, felügyelet és egyéb védelmi tevékenység, őrző-védő szolgálat, ideértve személyi, tárgyi és érték biztonsági szolgáltatás, testőrtevékenység, utcai járőrözés; lakóépületek-, iroda-, gyár-, építési, kereskedelmi területen, szálloda-, színház-, zenés és egyéb szórakozóhely területén végzett védelmi, figyelő-, és őrszolgálati tevékenység; betörés- és biztonsági riasztók felügyelete; tömegközlekedés területén folytatott biztonsági tevékenység, beleértve csomag és utas átvizsgálását repülőterületeken, őrjáratot vonatokon és metrón; áruházi lopásvédelem, mechanikus vagy elektronikus védelmi berendezésekkel való figyelés, a riasztók előre történő kipróbálása, rendőrség-, mentők- és tűzoltók hívása; magánnyomozói tevékenység; a biztonsági tevékenység keretén belül az őrzés, felügyelet és egyéb védelmi tevékenységekkel kapcsolatos, a biztonsági szolgálatra vonatkozó szakértői tanácsadás; a védelmi tevékenység minősítése, az ipar, a lakás- vagy a közbiztonság területén, beleértve a biztonsági átvilágítást is.

**(111) 185.547** (151) 2006.07.31.
(210) M 04 04927 (220) 2004.12.09.
**(732) Security Patent Kft., Budapest (HU)**
(740) dr. Kaiser István ügyvéd, Győr
**(546)**

(511) 35 Kereskedelmi ügyletek, reklámozás; kereskedelmi adminisztráció; irodai munkák; segítségnyújtás kereskedelmi vállalkozás működésében vagy vezetésében, illetve a vállalat üzleti ügyeinek vagy kereskedelmi funkcióinak irányításában, valamint reklámügynökségek által nyújtott szolgáltatások, amelyek főként a nyilvánossággal való kommunikáció, nyilatkozatok és közlések terjesztését végzik bármilyen eszköz útján, bármilyen áru vagy szolgáltatás tekintetében; különböző áruféleségek összeállítása, kiskereskedelmi tevékenység, különösen iparcikk-, szerelvény-, fémtömegcikk bolti szolgáltatások; tisztítószerekkel, tisztítással, kozmetikai cikkekkel és tisztálkodószerekkel kapcsolatos kiskereskedelem; hirdetési és igazgatási szolgáltatások; üzletvezetés és működtetés; kiárusítás előmozdításával kapcsolatos szolgáltatások; üzleti tanácsadás; üzleti információk szolgáltatása; PR-szolgáltatások; elektronikus kereskedelem; hirdetési felületek eladása és bérbeadása; hirdetések közvetlen postai úton.
37 Építkezés; javítás; szerelési szolgáltatások; építkezéssel vagy meglevő építményekkel kapcsolatos szolgáltatás, valamint az építési területen levő szakipari vállalkozások, víz-, csatorna-, fűtésszerelés; az építési szolgáltatások kisegítő szolgáltatásai; villanyszerelés, az épületeken és építményeken elektromos vezetékek, hírközlési vezetékhálózat, betörésjelző rendszerek és berendezések, kamerás-számítógépes betörés elleni riasztórendszer kiépítése; házi antenna és légvezeték, tűzjelző, villámhárító; mindezek javítása és karbantartása; egyéb épületgépészeti szerelés világítási és jelzőrendszerek felszerelése, az épületek és egyéb építmények máshova nem sorolt szerelvényeinek és csatlakozóinak felszerelése, a kerítés és rácsfelszerelés, cégtáblák, reklámtáblák felszerelése építményre; épületgépészeti, hírközlési, riasztó-, elektromos berendezések javítása és karbantartása; takarítás, tisztítás; valamennyi épületfajta belső takarítása, beleértve az irodákat, a gyárakat, üzleteket, intézményeket és az egyéb üzleti, szakmai termelőüzemi helyszíneket, továbbá a többlakásos lakóépületeket, ablaktisztítás, kéménytisztítás; bojler, szellőzőcső és elszívó tisztítása; az ipari gépek, berendezések tisztítása, üvegtisztítás, épületek fertőtlenítése és kártevőirtása; közlekedési eszközök és más üzleti, szakmai helyszín takarítása, tisztítása, új épület elkülönülten végzett első takarítása.
45 Egyéni igényeknek megfelelően nyújtott személyes és társadalmi jellegű szolgáltatások; biztonsági tevékenység, különösen őrzés, felügyelet és egyéb védelmi tevékenység,őrző-védő szolgálat, ideértve személyi, tárgyi és értékbiztonsági szolgáltatás, testőrtevékenység, utcai járőrözés; lakóépületek, iroda-, gyár-, építési, kereskedelmi területen, szálloda-, színház-, zenés és egyéb szórakozóhely területén végzett védelmi, figyelő- és őrszolgálati tevékenység; betörés- és biztonsági riasztók felügyelete; tömegközlekedés területén folytatott biztonsági tevékenység, beleértve csomag és utas átvizsgálását repülőterületeken, őrjáratot vonatokon és metrón; áruházi lopásvédelem, mechanikus vagy elektronikus védelmi berendezésekkel való figyelés, a riasztók előre történő kipróbálása, rendőrség, mentők és tűzoltók hívása; magánnyomozói tevékenység; a biztonsági tevékenység keretén belül az őrzés, felügyelet és egyéb védelmi tevékenységekkel kapcsolatos, a biztonsági szolgálatra vonatkozó szakértői tanácsadás; a védelmi tevékenység minősítése, az ipari, a lakás- vagy a közbiztonság területén, beleértve a biztonsági átvilágítást is.

**(111) 185.548** (151) 2006.07.31.
(210) M 04 04592 (220) 2004.11.15.
**(732) CAN Technologies, Inc. (Delaware államban bejegyzett cég), Minnetonka, Minnesota (US)**
(740) dr. Takács Zoltán, DANUBIA Szabadalmi és Védjegy Iroda Kft., Budapest
**(541) PIGPRO**
(511) 31 Sertés starter takarmányok.

**(111) 185.549** (151) 2006.07.31.
(210) M 04 04582 (220) 2004.11.15.
**(732) MTM-SBS Televízió Részvénytársaság, Budapest (HU)**
(740) dr. Gedey Gábor ügyvéd, Budapest

**(546)**

(511) 9 Tudományos célra szolgáló, tengerészeti, földmérő, villamos, fényképészeti, mozgóképi, optikai, súlymérő, egyéb mérő-, jelző-, ellenőrző (felügyeleti), életmentő és oktatóberendezések és felszerelések; hangok vagy képek rögzítésére, továbbítására, másolására szolgáló készülékek; mágneses adathordozók, hanglemezek; automata árueloszto berendezések és szerkezetek érmebedobással működő készülékekhez; regiszteres pénztárgépek, számológépek, adatfeldolgozó berendezések és számítógépek; tűzoltó készülékek.

16 Papír, karton és ezen anyagokból készült termékek, amelyek nem tartoznak más osztályokba; nyomdaipari termékek; könyvkötészeti anyagok; fényképek; papíripari cikkek, papíripari vagy háztartási ragasztóanyagok; anyagok művészek részére; ecsetek; írógépek és irodai cikkek (bútorok kivételével); tanítási és oktatási anyagok (készülékek kivételével); csomagolásra szolgáló műanyagok (amelyek nem tartoznak más osztályokba); nyomdabetűk; klisék.

21 Eszközök, edények és tartályok háztartási és konyhai célokra (nem nemesfémből és nem nemesfém bevonattal); fésűk és szivacsok; kefék (az ecsetek kivételével); kefegyártáshoz használt anyagok; takarítóeszközök; vasforgács; nyers vagy félig megmunkált üveg (kivéve az építéshez használt üveget); üveg-, porcelán- és fajanszáruk, amelyek nem tartoznak más osztályokba.

25 Ruházati cikkek, cipők, kalapáruk.

28 Játékok, játékszerek; testnevelési és sportcikkek, amelyek nem tartoznak más osztályokba; karácsonyfadíszek.

35 Reklámozás; kereskedelmi ügyletek; kereskedelmi adminisztráció; irodai munkák.

38 Távközlés.

41 Nevelés; szakmai képzés; szórakoztatás; sport- és kulturális tevékenységek.

42 Tudományos és műszaki szolgáltatások, valamint az idetartozó tervezői és kutatói tevékenység; ipari elemző és kutató szolgáltatások; számítástechnikai hardver- és szoftvertervezés és -fejlesztés; jogi szolgáltatások.

---

**(111) 185.550** (151) 2006.07.31.
(210) M 04 03327 (220) 2004.07.30.
**(732) Mars Incorporated, McLean, Virginia (US)**
(740) Oppenheim és Társai Freshfields Bruckhaus Deringer Ügyvédi Iroda, Budapest

**(546)**

(511) 29 Hús, hal, baromfi és vad, a tenger gyümölcsei; tartósított, szárított, főtt vagy feldolgozott gyümölcsök és zöldségek; a fent említett termékekből előállított készítmények; tejtermékek, desszerthabok, hűtött desszertek; tejes italok, ízesített tejes italok; tejtermékből készített italok; levesek; édes és fűszerezett kenhető anyagok; saláták; italok; töltelékek; apró falatok (snackek); készételek és ételösszetevők; fehérjetartalmú anyagok emberi fogyasztásra; mártások; az ezen áruosztályba tartozó termékekből készült élelmiszerek.

30 Rizs, tészta; gabonafélék és gabonakészítmények; tea, kávé, kakaó; ivócsokoládé, kávéeszencia, kávékivonat, kávé- és cikóriakeverék, cikória és cikóriakeverék mind kávépótlóként való felhasználásra; gyógyhatású anyagot nem tartalmazó cukrászsütemények; tésztafélék, sütemények, kekszek; fagylaltok, jégkrémek, jégkrémtermékek, fagyasztott joghurt, fagyasztott édességek; hűtött desszertek, desszerthabok, sörbetek; kenyér; tésztafélék; italok, töltelékek, édes és fűszerezett kenhető anyagok; apró falatok (snackek); készételek és ételösszetevők; csokoládé; pizzák, pizzaalapok; pizzaszószok és -feltétek; tésztához és rizshez való mártások; salátaöntetek; majonéz; szószok; mártások; fűszerek; az ezen áruosztályba tartozó termékekből készült élelmiszerek.

---

**(111) 185.551** (151) 2006.07.31.
(210) M 04 04581 (220) 2004.11.15.
**(732) MTM-SBS Televízió Részvénytársaság, Budapest (HU)**
(740) dr. Gedey Gábor ügyvéd, Budapest

**(546)**

(511) 9 Tudományos célra szolgáló, tengerészeti, földmérő, villamos, fényképészeti, mozgóképi, optikai, súlymérő egyéb mérő-, jelző-, ellenőrző (felügyeleti), életmentő és oktatóberendezések és felszerelések; hangok vagy képek rögzítésére, továbbítására, másolására szolgáló készülékek; mágneses adathordozók, hanglemezek; automata árueloszto berendezések és szerkezetek érmebedobással működő készülékekhez; regiszteres pénztárgépek, számológépek, adatfeldolgozó berendezések és számítógépek; tűzoltó készülékek.

16 Papír, karton és ezen anyagokból készült termékek, amelyek nem tartoznak más osztályokba; nyomdaipari termékek; könyvkötészeti anyagok; fényképek; papíripari cikkek, papíripari vagy háztartási ragasztóanyagok; anyagok művészek részére; ecsetek; írógépek és irodai cikkek (bútorok kivételével); tanítási és oktatási anyagok (készülékek kivételével); csomagolásra szolgáló műanyagok (amelyek nem tartoznak más osztályokba); nyomdabetűk; klisék.

21 Eszközök, edények és tartályok háztartási és konyhai célokra (nem nemesfémből és nem nemesfém bevonattal); fésűk és szivacsok; kefék (az ecsetek kivételével); kefegyártáshoz használt anyagok; takarítóeszközök; vasforgács; nyers vagy félig megmunkált üveg (kivéve az építéshez használt üveget); üveg-, porcelán- és fajanszáruk, amelyek nem tartoznak más osztályokba.

25 Ruházati cikkek, cipők, kalapáruk.

28 Játékok, játékszerek; testnevelési és sportcikkek, amelyek nem tartoznak más osztályokba; karácsonyfadíszek.

35 Reklámozás; kereskedelmi ügyletek; kereskedelmi adminisztráció; irodai munkák.

38 Távközlés.

41 Nevelés; szakmai képzés; szórakoztatás; sport- és kulturális tevékenységek.

42 Tudományos és műszaki szolgáltatások, valamint az idetartozó tervezői és kutatói tevékenység; ipari elemző és kutató szolgáltatások; számítástechnikai hardver- és szoftvertervezés és -fejlesztés; jogi szolgáltatások.

---

**(111) 185.552** (151) 2006.07.31.
(210) M 04 04594 (220) 2004.11.15.
**(732) CAN Technologies, Inc. (Delaware államban bejegyzett cég), Minnetonka, Minnesota (US)**
(740) dr. Takács Zoltán, DANUBIA Szabadalmi és Védjegy Iroda Kft., Budapest
**(541) WEANPRO**
(511) 31 Sertés starter takarmányok.

**(111) 185.554** (151) 2006.07.31.
(210) M 04 04925 (220) 2004.12.09.
**(732) Security Patent Kft., Budapest (HU)**
(740) dr. Kaiser István ügyvéd, Győr
**(541) DUO PATENT SECURITY**
(511) 35 Kereskedelmi ügyletek, reklámozás; kereskedelmi adminisztráció; irodai munkák; segítségnyújtás kereskedelmi vállalkozás működésében vagy vezetésében, illetve a vállalat üzleti ügyeinek vagy kereskedelmi funkcióinak irányításában, valamint reklámügynökségek által nyújtott szolgáltatások, amelyek főként a nyilvánossággal való kommunikáció, nyilatkozatok és közlések terjesztését végzik bármilyen eszköz útján, bármilyen áru vagy szolgáltatás tekintetében; különböző áruféleségek összeállítása, kiskereskedelmi tevékenység, különösen iparcikk-, szerelvény-, fémtömegcikk bolti szolgáltatások; tisztítószerekkel, tisztítással, kozmetikai cikkekkel és tisztálkodószerekkel kapcsolatos kiskereskedelem; hirdetési és igazgatási szolgáltatások; üzletvezetés és működtetés; kiárusítás előmozdításával kapcsolatos szolgáltatások; üzleti tanácsadás; üzleti információk szolgáltatása; PR-szolgáltatások; elektronikus kereskedelem; hirdetési felületek eladása és bérbeadása; hirdetések közvetlen postai úton.
37 Építkezés; javítás; szerelési szolgáltatások; építkezéssel vagy meglevő építményekkel kapcsolatos szolgáltatás, valamint az építési területen levő szakipari vállalkozások, víz-, csatorna-, fűtésszerelés; az építési szolgáltatások kisegítő szolgáltatásai; villanyszerelés, az épületeken és építményeken elektromos vezetékek, hírközlési vezetékhálózat, betörésjelző rendszerek és berendezések, kamerás-számítógépes betörés elleni riasztórendszer kiépítése; házi antenna és légvezeték, tűzjelző, villámhárító; mindezek javítása és karbantartása; egyéb épületgépészeti szerelés világítási és jelzőrendszerek felszerelése, az épületek és egyéb építmények máshova nem sorolt szerelvényeinek és csatlakozóinak felszerelése, a kerítés és rácsfelszerelés, cégtáblák, reklámtáblák felszerelése építményre; épületgépészeti, hírközlési, riasztó-, elektromos berendezések javítása és karbantartása; takarítás, tisztítás; valamennyi épületfajta belső takarítása, beleértve az irodákat, a gyárakat, üzleteket, intézményeket és az egyéb üzleti, szakmai termelőüzemi helyszíneket, továbbá a többlakásos lakóépületeket, ablaktisztítás, kéménytisztítás; bojler, szellőzőcső és elszívó tisztítása; az ipari gépek, berendezések tisztítása, üvegtisztítás, épületek fertőtlenítése és kártevőirtása; közlekedési eszközök és más üzleti, szakmai helyszín takarítása, tisztítása, új épület elkülönülten végzett első takarítása.
45 Egyéni igényeknek megfelelően nyújtott személyes és társadalmi jellegű szolgáltatások; biztonsági tevékenység, különösen őrzés, felügyelet és egyéb védelmi tevékenység, őrző-védő szolgálat, ideértve személyi, tárgyi és értékbiztonsági szolgáltatás, testőrtevékenység, utcai járőrözés; lakóépületek, iroda-, gyár-, építési, kereskedelmi területen, szálloda-, színház-, zenés és egyéb szórakozóhely területén végzett védelmi, figyelő- és őrszolgálati tevékenység; betörés- és biztonsági riasztók felügyelete; tömegközlekedés területén folytatott biztonsági tevékenység, beleértve csomag és utas átvizsgálását repülőterületeken, őrjáratot vonatokon és metrón; áruházi lopásvédelem, mechanikus vagy elektronikus védelmi berendezésekkel való figyelés, a riasztók előre történő kipróbálása, rendőrség, mentők és tűzoltók hívása; magánnyomozói tevékenység; a biztonsági tevékenység keretén belül az őrzés, felügyelet és egyéb védelmi tevékenységekkel kapcsolatos, a biztonsági szolgálatra vonatkozó szakértői tanácsadás; a védelmi tevékenység minősítése, az ipari, a lakás- vagy a közbiztonság területén, beleértve a biztonsági átvilágítást is.

---

**(111) 185.555** (151) 2006.07.31.
(210) M 04 05073 (220) 2004.12.21.
**(732) Magyar RTL Televízió Részvénytársaság, Budapest (HU)**
(740) dr. Gyáfrás Márta, Szepesi & Társai Ügyvédi Iroda, Budapest
**(541) Házon kívül**
(511) 9 Tudományos célra szolgáló, tengerészeti, földmérő, villamos, fényképészeti, mozgóképi, optikai, súlymérő, egyéb mérő-, jelző-, ellenőrző (felügyeleti), életmentő és oktatóberendezések és felszerelések; hangok vagy képek rögzítésére, továbbítására, másolására szolgáló készülékek; mágneses adathordozók, hanglemezek; automata áruelosztó berendezések és szerkezetek érmebedobással működő készülékekhez; regiszteres pénztárgépek, számológépek, adatfeldolgozó berendezések és számítógépek; tűzoltó készülékek.
16 Papír, karton és ezen anyagokból készült termékek, amelyek nem tartoznak más osztályokba; nyomdaipari termékek; könyvkötészeti anyagok; fényképek; papíripari cikkek, papíripari vagy háztartási ragasztóanyagok; anyagok művészek részére; ecsetek; írógépek és irodai cikkek (bútorok kivételével); tanítási és oktatási anyagok (készülékek kivételével); csomagolásra szolgáló műanyagok (amelyek nem tartoznak más osztályokba); nyomdabetűk; klisék.
21 Eszközök, edények és tartályok háztartási és konyhai célokra (nem nemesfémből és nem nemesfém bevonattal); fésűk és szivacsok; kefék (az ecsetek kivételével); kefegyártáshoz használt anyagok; takarítóeszközök; vasforgács; nyers vagy félig megmunkált üveg (kivéve az építéshez használt üveget); üveg-, porcelán- és fajanszáruk, amelyek nem tartoznak más osztályokba.
25 Ruházati cikkek, cipők, kalapáruk.
28 Játékok, játékszerek; testnevelési és sportcikkek, amelyek nem tartoznak más osztályokba; karácsonyfadíszek.
35 Reklámozás; kereskedelmi ügyletek; kereskedelmi adminisztráció; irodai munkák.
38 Távközlés.
41 Nevelés; szakmai képzés; szórakoztatás; sport- és kulturális tevékenységek.
42 Tudományos és műszaki szolgáltatások, valamint az idetartozó tervezői és kutatói tevékenység; ipari elemző és kutató szolgáltatások; számítástechnikai hardver- és szoftvertervezés és -fejlesztés; jogi szolgáltatások.
45 Mások által egyéni igényeknek megfelelően nyújtott személyes és társadalmi jellegű szolgáltatások; biztonsági szolgáltatások személyek és vagyontárgyak védelmére.

---

**(111) 185.556** (151) 2006.07.31.
(210) M 04 04933 (220) 2004.12.09.
**(732) MERCK Kft., Budapest (HU)**
**(541) PAROGEN**
(511) 5 Gyógyszerészeti termék, gyógyászati használatra.

---

**(111) 185.557** (151) 2006.07.31.
(210) M 04 04924 (220) 2004.12.09.
**(732) Security Patent Kft., Budapest (HU)**
(740) dr. Kaiser István ügyvéd, Győr
**(541) SECURITY PATENT KFT**
(511) 35 Kereskedelmi ügyletek, reklámozás; kereskedelmi adminisztráció; irodai munkák; segítségnyújtás kereskedelmi vállalkozás működésében vagy vezetésében, illetve a vállalat üzleti ügyeinek vagy kereskedelmi funkcióinak irányításában, valamint reklámügynökségek által nyújtott szolgáltatások, amelyek főként a nyilvánossággal való kommunikáció, nyilatkozatok és közlések terjesztését végzik bármilyen eszköz útján, bármilyen áru vagy szolgáltatás tekintetében; különböző áruféleségek összeállítása, kiskereskedelmi tevékenység, különösen iparcikk-, szerelvény-, fémtömegcikk bolti szolgáltatások; tisztítószerekkel, tisztítással, kozmetikai cikkekkel és tisztálkodószerekkel kapcsolatos kiskereskedelem; hirdetési és igazgatási szolgáltatások; üzletvezetés és működtetés; kiárusítás előmozdításával kapcsolatos szolgáltatások; üzleti tanácsadás; üzleti információk szolgáltatása; PR-szolgáltatások; elektronikus kereskedelem; hirdetési felületek eladása és bérbeadása; hirdetések közvetlen postai úton.
37 Építkezés; javítás; szerelési szolgáltatások; építkezéssel vagy meglevő építményekkel kapcsolatos szolgáltatás, valamint az építési területen levő szakipari vállalkozások, víz-, csatorna-, fűtésszerelés; az építési szolgáltatások kisegítő szolgáltatásai; villanyszerelés, az épületeken és építményeken elektromos vezetékek, hírközlési vezetékhálózat, betörésjelző rendszerek és beren-

dezések, kamerás-számítógépes betörés elleni riasztórendszer kiépítése; házi antenna és légvezeték, tűzjelző, villámhárító; mindezek javítása és karbantartása; egyéb épületgépészeti szerelés világítási és jelzőrendszerek felszerelése, az épületek és egyéb építmények máshova nem sorolt szerelvényeinek és csatlakozóinak felszerelése, a kerítés és rácsfelszerelés, cégtáblák, reklámtáblák felszerelése építményre; épületgépészeti-, hírközlési-, riasztó-, elektromos berendezések javítása és karbantartása; takarítás, tisztítás; valamennyi épületfajta belső takarítása, beleértve az irodákat, a gyárakat, üzleteket, intézményeket és az egyéb üzleti, szakmai termelőüzemi helyszíneket, továbbá a többlakásos lakóépületeket, ablaktisztítás, kéménytisztítás; bojler, szellőzőcső és elszívó tisztítása; az ipari gépek, berendezések tisztítása, üvegtisztítás, épületek fertőtlenítése és kártevőirtása; közlekedési eszközök és más üzleti, szakmai helyszín takarítása, tisztítása, új épület elkülönülten végzett első takarítása.

45 Egyéni igényeknek megfelelően nyújtott személyes és társadalmi jellegű szolgáltatások; biztonsági tevékenység, különösen őrzés, felügyelet és egyéb védelmi tevékenység, őrző-védő szolgálat, ideértve személyi, tárgyi és értékbiztonsági szolgáltatás, testőrtevékenység, utcai járőrözés; lakóépületek-, iroda-, gyár-, építési, kereskedelmi területen, szálloda-, színház-, zenés és egyéb szórakozóhely területén végzett védelmi, figyelő-, és őrszolgálati tevékenység; betörés- és biztonsági riasztók felügyelete; tömegközlekedés területén folytatott biztonsági tevékenység, beleértve csomag és utas átvizsgálását repülőterületeken, őrjáratot vonatokon és metrón; áruházi lopásvédelem, mechanikus vagy elektronikus védelmi berendezésekkel való figyelés, a riasztók előre történő kipróbálása, rendőrség, mentők és tűzoltók hívása; magánnyomozói tevékenység; a biztonsági tevékenység keretén belül az őrzés, felügyelet és egyéb védelmi tevékenységekkel kapcsolatos, a biztonsági szolgálatra vonatkozó szakértői tanácsadás; a védelmi tevékenység minősítése, az ipari, a lakás vagy a közbiztonság területén, beleértve a biztonsági átvilágítást is.

---

**(111) 185.559** (151) 2006.07.31.
(210) M 04 04926 (220) 2004.12.09.
**(732) Security Patent Kft., Budapest (HU)**
(740) dr. Kaiser István ügyvéd, Győr
**(546)**

(511) 35 Kereskedelmi ügyletek, reklámozás; kereskedelmi adminisztráció; irodai munkák; segítségnyújtás kereskedelmi vállalkozás működésében vagy vezetésében, illetve a vállalat üzleti ügyeinek vagy kereskedelmi funkcióinak irányításában, valamint reklámügynökségek által nyújtott szolgáltatások, amelyek főként a nyilvánossággal való kommunikáció, nyilatkozatok és közlések terjesztését végzik bármilyen eszköz útján, bármilyen áru vagy szolgáltatás tekintetében; különböző áruféleségek összeállítása, kiskereskedelmi tevékenység, különösen iparcikk-, szerelvény-, fémtömegcikk bolti szolgáltatások; tisztítószerekkel, tisztítással, kozmetikai cikkekkel és tisztálkodószerekkel kapcsolatos kiskereskedelem; hirdetési és igazgatási szolgáltatások; üzletvezetés és működtetés; kiárusítás előmozdításával kapcsolatos szolgáltatások; üzleti tanácsadás; üzleti információk szolgáltatása; PR-szolgáltatások; elektronikus kereskedelem; hirdetési felületek eladása és bérbeadása; hirdetések közvetlen postai úton.

37 Építkezés; javítás; szerelési szolgáltatások; építkezéssel vagy meglevő építményekkel kapcsolatos szolgáltatás, valamint az építési területen levő szakipari vállalkozások, víz-, csatorna-, fűtésszerelés, az építési szolgáltatások kisegítő szolgáltatásai; villanyszerelés, az épületeken és építményeken elektromos vezeték, hírközlési vezetékhálózat, betörésjelző rendszerek és berendezések, kamerás-számítógépes betörés elleni riasztórendszer kiépítése; házi antenna és légvezeték, tűzjelző, villámhárító; mindezek javítása és karbantartása; egyéb épületgépészeti szerelés világítási és jelzőrendszerek felszerelése, az épületek és egyéb építmények máshová nem sorolt szerelvényeinek és csatlakozóinak felszerelése, a kerítés- és rácsfelszerelés, cégtáblák, reklámtáblák felszerelése építményre; épületgépészeti, hírközlési, riasztó-, elektromos berendezések javítása és karbantartása; takarítás, tisztítás; valamennyi épületfajta belső takarítása, beleértve az irodákat, a gyárakat, üzleteket, intézményeket és az egyéb üzleti, szakmai, termelőüzemi helyszíneket, továbbá a többlakásos lakóépületeket, ablaktisztítás, kéménytisztítás; bojler szellőzőcső és elszívó tisztítása; az ipari gépek, berendezések tisztítása, üvegtisztítás, épületek fertőtlenítése és kártevőirtása; közlekedési eszközök és más üzleti, szakmai helyszín takarítása, tisztítása, új épület elkülönülten végzett első takarítása.

45 Egyéni igényeknek megfelelően nyújtott személyes és társadalmi jellegű szolgáltatások; biztonsági tevékenység, különösen őrzés, felügyelet és egyéb védelmi tevékenység, őrző-védő szolgálat, ideértve személyi, tárgyi és értékbiztonsági szolgáltatás, testőrtevékenység, utcai járőrözés; lakóépületek-, iroda-, gyár-, építési, kereskedelmi területen, szálloda-, színház-, zenés és egyéb szórakozóhely területén végzett védelmi, figyelő- és őrszolgálati tevékenység; betörés- és biztonsági riasztók felügyelete; tömegközlekedés területén folytatott biztonsági tevékenység, beleértve csomag- és utasátvizsgálást repülőtereken, őrjáratot vonatokon és metrón; áruházi lopásvédelem, mechanikus vagy elektronikus védelmi berendezésekkel való figyelés, a riasztók előre történő kipróbálása, rendőrség, mentők, tűzoltók hívása; magánnyomozói tevékenység; a biztonsági tevékenység keretén belül az őrzés, felügyelet és egyéb védelmi tevékenységekkel kapcsolatos, a biztonsági szolgálatra vonatkozó szakértői tanácsadás; a védelmi tevékenység minősítése, az ipari, a lakás- vagy a közbiztonság területén, beleértve a biztonsági világítást is.

---

**(111) 185.560** (151) 2006.07.31.
(210) M 04 04593 (220) 2004.11.15.
**(732) CAN Technologies, Inc. (Delaware államban bejegyzett cég), Minnetonka, Minnesota (US)**
(740) dr. Takács Zoltán, DANUBIA Szabadalmi és Védjegy Iroda Kft., Budapest
**(541) BABYPRO**
(511) 31 Sertés starter takarmányok.

---

**(111) 185.561** (151) 2006.07.31.
(210) M 04 04584 (220) 2004.11.15.
**(732) MOBILKER' 2000 Vadászati, Barkácsfelszerelési és Autóalkatrész Kereskedelmi és Szolgáltató Kft., Budapest (HU)**
(740) dr. Farkas Andrea ügyvéd, Budapest
**(546)**

(511) 25 Ruházati cikkek, cipők, kalapáruk.

---

**(111) 185.562** (151) 2006.07.31.
(210) M 04 04583 (220) 2004.11.15.
**(732) MTM-SBS Televízió Részvénytársaság, Budapest (HU)**
(740) dr. Gedey Gábor ügyvéd, Budapest

**(546)**

(511) 9 Tudományos célra szolgáló, tengerészeti, földmérő, villamos, fényképészeti, mozgóképi, optikai, súlymérő egyéb mérő-, jelző-, ellenőrző (felügyeleti), életmentő és oktatóberendezések és felszerelések; hangok vagy képek rögzítésére, továbbítására, másolására szolgáló készülékek; mágneses adathordozók, hanglemezek; automata áruelosztó berendezések és szerkezetek érmebedobással működő készülékekhez; regiszteres pénztárgépek, számológépek, adatfeldolgozó berendezések és számítógépek; tűzoltó készülékek.
16 Papír, karton és ezen anyagokból készült termékek, amelyek nem tartoznak más osztályokba; nyomdaipari termékek; könyvkötészeti anyagok; fényképek; papíripari cikkek, papíripari vagy háztartási ragasztóanyagok; anyagok művészek részére; ecsetek; írógépek és irodai cikkek (bútorok kivételével); tanítási és oktatási anyagok (készülékek kivételével); csomagolásra szolgáló műanyagok (amelyek nem tartoznak más osztályokba); nyomdabetűk; klisék.
21 Eszközök, edények és tartályok háztartási és konyhai célokra (nem nemesfémből és nem nemesfém bevonattal); fésűk és szivacsok; kefék (az ecsetek kivételével); kefegyártáshoz használt anyagok; takarítóeszközök; vasforgács; nyers vagy félig megmunkált üveg (kivéve az építéshez használt üveget); üveg-, porcelán- és fajanszáruk, amelyek nem tartoznak más osztályokba.
25 Ruházati cikkek, cipők, kalapáruk.
28 Játékok, játékszerek; testnevelési és sportcikkek, amelyek nem tartoznak más osztályokba; karácsonyfadíszek.
35 Reklámozás; kereskedelmi ügyletek; kereskedelmi adminisztráció; irodai munkák.
38 Távközlés.
41 Nevelés; szakmai képzés; szórakoztatás; sport- és kulturális tevékenységek.
42 Tudományos és műszaki szolgáltatások, valamint az idetartozó tervezői és kutatói tevékenység; ipari elemző és kutató szolgáltatások; számítástechnikai hardver- és szoftvertervezés és -fejlesztés; jogi szolgáltatások.

---

**(111) 185.563** (151) 2006.07.31.
(210) M 05 00988 (220) 2005.03.16.
**(732) JC Auto Kft., Budapest (HU)**
(740) Szabó Márton, Érd
**(546)**

(511) 37 Gépkocsik karbantartása és javítása.

---

**(111) 185.566** (151) 2006.07.31.
(210) M 05 01154 (220) 2005.03.29.
**(732) CORVUS DESIGN Kft., Budapest (HU)**
**(541) TOXBOX**
(511) 5 Kártékony állatok irtására szolgáló készítmények.

---

**(111) 185.567** (151) 2006.07.31.
(210) M 05 00471 (220) 2005.02.03.
**(732) Direct-Line Kft., Dunaharaszti (HU)**
**(541) HAXSON**
(511) 9 Adatfeldolgozó berendezések és számítógépek.
42 Számítástechnikai hardver- és szoftvertervezés és -fejlesztés.

---

**(111) 185.568** (151) 2006.07.31.
(210) M 05 01149 (220) 2005.03.29.
**(732) UNI-CO Tervező és Tanácsadó Kft., Budapest (HU)**
(740) dr. Burai-Kovács János, Burai-Kovács és Partnerei Ügyvédi Iroda, Budapest
**(546)**

(511) 35 Reklámozás, kereskedelmi ügyletek.
41 Nevelés, szakmai képzés, szórakoztatás, sport- és kulturális tevékenységek.
43 Vendéglátási, élelmezési szolgáltatások, rendezvényhez termek kölcsönzése.

---

**(111) 185.569** (151) 2006.07.31.
(210) M 05 00622 (220) 2005.02.16.
**(732) Zwack Unicum Likőripari és Kereskedelmi Rt., Budapest (HU)**
**(546)**

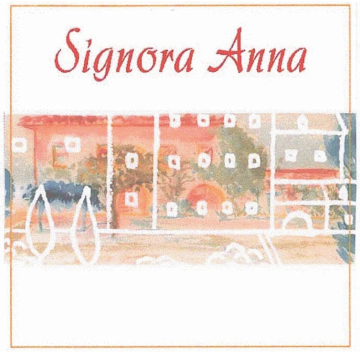


(511) 33 Alkoholtartalmú italok, borok, szeszes italok (a sörök kivételével).

---

**(111) 185.570** (151) 2006.07.31.
(210) M 05 00987 (220) 2005.03.16.
**(732) START Médiaügynökség Kft., Békéscsaba (HU)**
**(541) START RÁDIÓ**
(511) 38 Távközlés.
41 Nevelés, szakmai képzés, szórakoztatás, sport- és kulturális tevékenységek.

---

**(111) 185.571** (151) 2006.07.31.
(210) M 05 00977 (220) 2005.03.16.
**(732) Androkity László, Balatonboglár (HU)**
**(546)**

(511) 32 Alkoholmentes italok, eszenciák italok előállításához, izotóniás italok, készítmények italok előállításához, pasztillák szénsavas italokhoz, porok szénsavas italokhoz, szénsavas italok.

**(111) 185.572** (151) 2006.07.31.
(210) M 05 01162 (220) 2005.03.29.
**(732) SHI TE Nemzetközi Kereskedelmi Kft., Budapest (HU)**
**(546)**

(511) 25 Ruházat, cipők, kalapáruk.

---

**(111) 185.573** (151) 2006.07.31.
(210) M 05 01156 (220) 2005.03.29.
**(732) Győri Keksz Kft., Győr (HU)**
**(546)**

(511) 30 Cukorkaáruk, mentacukorkák, zselék, pralinék, kétszersültek, kekszek, mézeskalácsok, piskóták, aprósütemények, teasütemények, linzerek, ostyaféleségek, cukrászsütemények, gabonaféléből készült élelmiszer-ipari termékek, sós kekszek, csokoládé, kakaós termékek, müzliszeletek.

---

**(111) 185.574** (151) 2006.07.31.
(210) M 05 01155 (220) 2005.03.29.
**(732) Győri Keksz Kft., Győr (HU)**
**(541) KISMACKÓ**
(511) 30 Cukorkaáruk, mentacukorkák, zselék, pralinék, kétszersültek, kekszek, mézeskalácsok, piskóták, aprósütemények, teasütemények, linzerek, ostyaféleségek, cukrászsütemények, gabonaféléből készült élelmiszer-ipari termékek, sós kekszek, csokoládé, kakaós termékek, müzliszeletek.

---

**(111) 185.575** (151) 2006.07.31.
(210) M 05 01153 (220) 2005.03.29.
**(732) Di Vora Anikó, Dunakeszi (HU)**
**(541) FAUSTO**
(511) 43 Vendéglátás.

---

**(111) 185.576** (151) 2006.07.31.
(210) M 05 01152 (220) 2005.03.29.
**(732) UNI-CO Tervező és Tanácsadó Kft., Budapest (HU)**
(740) dr. Burai-Kovács János, Burai-Kovács és Partnerei Ügyvédi Iroda, Budapest
**(546)**

(511) 35 Reklámozás, kereskedelmi ügyletek.
41 Nevelés szakmai képzés, szórakoztatás, sport- és kulturális tevékenységek.
43 Vendéglátási, élelmezési szolgáltatások, rendezvényhez termek kölcsönzése.

---

**(111) 185.577** (151) 2006.07.31.
(210) M 05 01151 (220) 2005.03.29.
**(732) UNI-CO Tervező és Tanácsadó Kft., Budapest (HU)**
(740) dr. Burai-Kovács János, Burai-Kovács és Partnerei Ügyvédi Iroda, Budapest
**(546)**

(511) 35 Reklámozás, kereskedelmi ügyletek.
41 Nevelés, szakmai képzés, szórakoztatás, sport- és kulturális tevékenységek.
43 Vendéglátási, élelmezési szolgáltatások, rendezvényhez termek kölcsönzése.

---

**(111) 185.578** (151) 2006.07.31.
(210) M 05 00990 (220) 2005.03.16.
**(732) ERSTE BANK HUNGARY Rt., Budapest (HU)**
(740) dr. Choma Helga, Berzeviczi Ügyvédi Iroda, Budapest
**(541) Erste HitelExpressz**
(511) 36 Pénzműveletek, értékpapírügyletek, ingatlanokkal kapcsolatos banki szolgáltatások.

---

**(111) 185.579** (151) 2006.07.31.
(210) M 05 00989 (220) 2005.03.16.
**(732) ERSTE BANK HUNGARY Rt., Budapest (HU)**
(740) dr. Choma Helga, Berzeviczi Ügyvédi Iroda, Budapest
**(541) Erste Bank HitelExpressz**
(511) 36 Pénzműveletek, értékpapírügyletek, ingatlanokkal kapcsolatos banki szolgáltatások.

---

**(111) 185.580** (151) 2006.07.31.
(210) M 05 00979 (220) 2005.03.16.
**(732) Androkity László, Balatonboglár (HU)**
**(546)**

(511) 32 Alkoholmentes italok, eszenciák italok előállításához, izotóniás italok, készítmények italok előállításához, pasztillák szénsavas italokhoz, porok szénsavas italokhoz, szénsavas italok.

---

**(111) 185.581** (151) 2006.07.31.
(210) M 05 00978 (220) 2005.03.16.
**(732) Androkity László, Balatonboglár (HU)**

**(546)**

(511) 32 Alkoholmentes italok, eszenciák italok előállításához, izotóniás italok, készítmények italok előállításához, pasztillák szénsavas italokhoz, porok szénsavas italokhoz, szénsavas italok.

---

**(111) 185.582** (151) 2006.07.31.
(210) M 05 00814 (220) 2005.03.01.
**(732) T-Online Magyarország Zrt., Budapest (HU)**
(740) dr. Gödölle Tamás, Bogsch & Partners Ügyvédi Iroda, Budapest
**(541) T-Online marketline**
(511) 9 Villamos, elektronikus, optikai, elektrooptikai távközlési és szórakoztatókészülékek és -berendezések, rádió-, televízió-, interaktív multimédiás készülékek és berendezések, kézi mikroszámítógépes előfizetői távvezérlő egységek multimédiás programokhoz, ezek kiegészítő készülékei, adapterek; villamos vezérlőrendszerek, vizsgáló-, jelző-, ellenőrző, felügyelőkészülékek, rádiós üzenetközvetítő, személyhívó, telefon- és rádiótelefon-készülékek és -rendszerek, cellás rádiótelefon-rendszerek; oktatóberendezések; adat-, hang- és képrögzítők, valamint visszaadók; villamos, hírközlési átviteli kábelek, antennák, csőtápvonalak, hullámvezetők; adatok feldolgozására, feljegyzésére, tárolására, továbbítására, vételére, és/vagy kinyomtatására szolgáló berendezések és készülékek; betéti kártya, készpénzkártya, hitelkártya, folyószámlakártya, csekk-kártya; számítógépek; mikroprocesszorok; kódoló és dekódoló készülékek és berendezések; számológépek, megjelenítők, modemek; mágneses adathordozó lemezek, szalagok, kártyák és huzalok; optikai lemezek, szalagok és kártyák; számítógépprogramok/szoftverek; számítógépek; részegységek és alkatrészek számítógépekhez; számítógépek és adatfeldolgozó berendezések kódolt programjai; billentyűzetek; adó-vevők, vezérlők; műholdak földi állomásai, valamint mindezek részegységei és alkatrészei; elektronikus játékok; nevezetesen, multimédiás játékok, szimulációs játékok, interaktív médiás játékok és videojátékok.
12 Járművek; szárazföldi; légi vagy vízi járművek és szállítóeszközök.
16 Papíráruk; műanyagáruk; kartonáruk; számítógépprogramok és -adatok rögzítésére használható papírszalagok és kártyák; nyomtatott anyagok és kiadványok, nevezetesen hírlevelek, jegyzékek, katalógusok, programozási útmutatók; távközléssel, szórakoztatással és interaktív multimédiával kapcsolatos képeslapok és folyóiratok; irodaszerek (bútorok kivételével), oktatási anyagok (készülékek kivételével).
35 Reklámozás, hirdetés, marketing, piackutatás, kereskedelmi és hirdetési célú kiállítások szervezése, kampányszervezés, kereskedelmi képviseleti, ügynöki, szaktanácsadói és fővállalkozói tevékenység, áruk, valamint műszaki-szellemi termékek és szolgáltatások forgalmazásával kapcsolatos szervezési, valamint ügynöki tevékenység, vállalkozásszervezés és menedzsertevékenység, gazdasági, kereskedelmi, tanácsadói és szakértői tevékenység; interaktív multimédiás hirdetések, áruk és szolgáltatások felsorolása; hírközlési digitális információ gyűjtése, tárolása és visszakeresése; számítógépes ügyintézés; irodagép, számítógép-kölcsönzés, bolthálózat, ügyfélszolgálat.
37 Távközlési, informatikai és interaktív multimédia rendszerek és berendezések, különösen nyilvános, időszakos vagy állandó telefon-, telefax-, videotelefon-állomások, nyilvános hírközlési állomások, elektronikus posták, továbbá nyilvános számítógép-állomások és -hálózatok, nemzetközi hálózati csatlakozások telepítése, kiépítése, fenntartása, üzemeltetése, karbantartása, javítása; irodai, számítástechnikai, híradástechnikai készülékek és berendezések javítása, szervizműködtetés; építészeti, építőmérnöki tevékenység és ehhez kapcsolódó műszaki tanácsadás.
38 Hírközlés; távközlési szolgáltatások, elektronikus levelezés, elektronikus adatátvitel és adatcsere, híranyag továbbítása; adatok, hang és videó elektronikus adása nem interaktív és interaktív szórakoztatáshoz és programokhoz; hang- és videoüzenet szolgáltatások; távközlési kapuállomás szolgáltatások; televízió- és kábeltelevízió műsoradás; adatadás szolgáltatások; számítógépes híranyagrendszerek (BBS) és hálózati konferenciaszolgáltatások; hálózati szolgáltatások biztosítása pénzügyi, banki szolgáltatásokhoz; hangműsor, videoműsor adása, zártkörű videoadás; kívánság szerinti hangműsor, videoműsor adása; egyéni vagy nyilvános, analóg és digitális, hírközlési szolgáltatások különösen telefon, telefax, videotelefon, mobiltelefon, digitális információ átviteli szolgáltatások, elektronikus iratcsere-szolgáltatások, elektronikus postai szolgáltatások; tarifakedvezményes távközlési szolgáltatások; személyhívó szolgáltatás; hírügynökségek.
41 Oktatás, szórakoztatás; zenei szolgáltatások; videotájékoztató és oktatótájékoztató szolgáltatások, sportinformációs szolgáltatások, kulturális szolgáltatások, nevezetesen kulturális események, hangversenyek, show-műsorok, színházi előadások szervezése, lebonyolítása; zenekari szolgáltatások, zenekarok szervezése, működtetése, előadóművészek szervezése, felléptetése, ezzel kapcsolatos ügynöki tevékenység, hangversenytermek üzemeltetése, bérbeadása; kulturális, szórakoztató és oktatási tárgyú kiállítások szervezése, lebonyolítása; aukciók; rádiós, televíziós, multimédiás szórakoztatás, rádió- és televízió-műsorok készítése; játéktermi számítógépes videojáték-szolgáltatások; kiadói szolgáltatás, időszaki kiadványok, hangfelvétel, videofelvétel, felvételt tartalmazó adathordozók kiadása, sokszorosítása, terjesztése.
42 Számítógépes, digitális adatátviteli hálózaton keresztüli számítógépes és egyéb gépi adatfeldolgozás, adattárolás, adatkezelés, adatfeldolgozás; adatbázis-kezelési és hozzáférési szolgáltatások; adatvédelem és adatbiztosítás, digitális adathitelesítés, digitális aláírás, nyilvános számítógép-hozzáférési szolgáltatás, kutatási, fejlesztési tevékenység, távközlési, informatikai és interaktív multimédia-rendszerek és -berendezések tervezése, digitális hírközlési állomások, elektronikus posták, nyilvános számítógép-állomások és -hálózatok tervezése, műszaki, műszaki-gazdasági tesztelés, elemzés; számítógépprogramok kidolgozása, fejlesztése; számítógépes alkalmazás szolgáltatások, számítógépes programok elektronikus hozzáférésének biztosítása, megjelenés szolgáltatások, honlap- és arculat-tervezése, -készítése, működtetése szerveren mások számára, szerverhasználat biztosítása, szerver üzemeltetése mások számára, infrastruktúraszolgáltatás elektronikus üzleti, kereskedelmi, vásárlási szolgáltatásokhoz, elektronikus áruházhoz.

---

**(111) 185.583** (151) 2006.07.31.
(210) M 05 00813 (220) 2005.03.01.
**(732) T-Online Magyarország Zrt., Budapest (HU)**
(740) dr. Gödölle Tamás, Bogsch & Partners Ügyvédi Iroda, Budapest
**(541) T-Online ADSL**
(511) 9 Villamos, elektronikus, optikai, elektrooptikai távközlési és szórakoztató készülékek és berendezések, rádió-, televízió-, interaktív multimédiás készülékek és -berendezések, kézi mikroszámítógépes előfizetői távvezérlő egységek multimédiás programokhoz, ezek kiegészítő készülékei, adapterek; villamos vezérlőrendszerek, vizsgáló-, jelző-, ellenőrző, felügyelőkészülékek, rádiós üzenetközvetítő, személyhívó, telefon és rádiótelefon-készü-

lékek és rendszerek, cellás rádiótelefon-rendszerek; oktatóberendezések; adat-, hang- és képrögzítők, valamint visszaadók; villamos, hírközlési átviteli kábelek, antennák, csőtápvonalak, hullámvezetők; adatok feldolgozására, feljegyzésére, tárolására, továbbítására, vételére és/vagy kinyomtatására szolgáló berendezések és készülékek; betéti kártya, készpénzkártya, hitelkártya, folyószámlakártya, csekk-kártya; számítógépek; mikroprocesszorok; kódoló és dekódoló készülékek és berendezések; számológépek, megjelenítők, modemek; mágneses adathordozó lemezek, szalagok, kártyák és huzalok; optikai lemezek, szalagok és kártyák; számítógépprogramok/szoftverek; számítógépek; részegységek és alkatrészek számítógépekhez; számítógépek és adatfeldolgozó berendezések kódolt programjai; billentyűzetek; adó-vevők, vezérlők; műholdak földi állomásai, valamint mindezek részegységei és alkatrészei; elektronikus játékok; nevezetesen, multimédiás játékok, szimulációs játékok, interaktív médiás játékok és videojátékok.

12 Járművek; szárazföldi; légi vagy vízi járművek és szállítóeszközök.

16 Papíráruk; műanyagáruk; kartonáruk; számítógépprogramok és -adatok rögzítésére használható papírszalagok és kártyák; nyomtatott anyagok és kiadványok, nevezetesen hírlevelek, jegyzékek, katalógusok, programozási útmutatók; távközléssel, szórakoztatással és interaktív multimédiával kapcsolatos képeslapok és folyóiratok; irodaszerek (bútorok kivételével), oktatási anyagok (készülékek kivételével).

35 Reklámozás, hirdetés, marketing, piackutatás, kereskedelmi és hirdetési célú kiállítások szervezése, kampányszervezés, kereskedelmi képviseleti, ügynöki, szaktanácsadói és fővállalkozói tevékenység, áruk, valamint műszaki-szellemi termékek és szolgáltatások forgalmazásával kapcsolatos szervezési, valamint ügynöki tevékenység, vállalkozásszervezés és menedzsertevékenység, gazdasági, kereskedelmi, tanácsadói és szakértői tevékenység; interaktív multimédiás hirdetések, áruk és szolgáltatások felsorolása; hírközlési digitális információ gyűjtése, tárolása és visszakeresése; számítógépes ügyintézés; irodagép, számítógép-kölcsönzés, bolthálózat, ügyfélszolgálat.

37 Távközlési, informatikai és interaktív multimédia-rendszerek és -berendezések, különösen nyilvános, időszakos vagy állandó telefon-, telefax-, videotelefon-állomások, nyilvános hírközlési állomások, elektronikus posták, továbbá nyilvános számítógép-állomások és -hálózatok, nemzetközi hálózati csatlakozások telepítése, kiépítése, fenntartása, üzemeltetése, karbantartása, javítása; irodai, számítástechnikai, híradástechnikai készülékek és berendezések javítása, szervizműködtetés; építészeti, építőmérnöki tevékenység és ehhez kapcsolódó műszaki tanácsadás.

38 Hírközlés; távközlési szolgáltatások, elektronikus levelezés, elektronikus adatátvitel és adatcsere, híranyag továbbítása; adatok, hang és videó elektronikus adása nem interaktív és interaktív szórakoztatáshoz és programokhoz; hang- és videoüzenet-szolgáltatások; távközlési kapuállomás-szolgáltatások; televízió- és kábeltelevízió-műsoradás; adatadás-szolgáltatások; számítógépes híranyagrendszerek (BBS) és hálózati konferenciaszolgáltatások; hálózati szolgáltatások biztosítása pénzügyi, banki szolgáltatásokhoz; hangműsor, videoműsor adása, zártkörű videoadás; kívánság szerinti hangműsor, videoműsor adása; egyéni vagy nyilvános, analóg és digitális, hírközlési szolgáltatások különösen telefon, telefax, videotelefon, mobiltelefon, digitális információ átviteli szolgáltatások, elektronikus iratcsere-szolgáltatások, elektronikus postai szolgáltatások; tarifakedvezményes távközlési szolgáltatások; személyhívó szolgáltatás; hírügynökségek.

41 Oktatás, szórakoztatás; zenei szolgáltatások; videotájékoztató és oktató-tájékoztató szolgáltatások, sportinformációs szolgáltatások, kulturális szolgáltatások, nevezetesen kulturális események, hangversenyek, show-műsorok, színházi előadások szervezése, lebonyolítása; zenekari szolgáltatások, zenekarok szervezése, működtetése, előadóművészek szervezése, fellépteté-se, ezzel kapcsolatos ügynöki tevékenység, hangversenytermek üzemeltetése, bérbeadása; kulturális, szórakoztató és oktatási tárgyú kiállítások szervezése, lebonyolítása; aukciók; rádiós, televíziós, multimédiás szórakoztatás, rádió- és televízió-műsorok készítése; játéktermi számítógépes videojáték-szolgáltatások; kiadói szolgáltatás, időszaki kiadványok, hangfelvétel, videofelvétel, felvételt tartalmazó adathordozók kiadása, sokszorosítása, terjesztése.

42 Számítógépes, digitális adatátviteli hálózaton keresztüli számítógépes és egyéb gépi adatfeldolgozás, adattárolás, adatkezelés, adatfeldolgozás; adatbázis-kezelési és hozzáférési szolgáltatások; adatvédelem és adatbiztosítás, digitális adathitelesítés, digitális aláírás, nyilvános számítógép-hozzáférési szolgáltatás, kutatási, fejlesztési tevékenység, távközlési, informatikai és interaktív multimédia-rendszerek és -berendezések tervezése, digitális hírközlési állomások, elektronikus posták, nyilvános számítógép-állomások és -hálózatok tervezése, műszaki, műszaki-gazdasági tesztelés, elemzés; számítógépprogramok kidolgozása, fejlesztése; számítógépes alkalmazás szolgáltatások, számítógépes programok elektronikus hozzáférésének biztosítása, megjelenés szolgáltatások, honlap- és arculattervezés, -készítés, működtetése szerveren mások számára, szerverhasználat biztosítása, szerver üzemeltetése mások számára, infrastruktúraszolgáltatás elektronikus üzleti, kereskedelmi, vásárlási szolgáltatásokhoz, elektronikus áruházhoz.

---

**(111) 185.584** (151) 2006.07.31.
(210) M 05 00807 (220) 2005.03.01.
**(732) Axelero Rt., Budapest (HU)**
(740) dr. Gödölle Tamás, Bogsch & Partners Ügyvédi Iroda, Budapest
**(541) TIB**
(511) 9 Villamos, elektronikus, optikai, elektrooptikai távközlési és szórakoztató készülékek és berendezések, rádió-, televízió-, interaktív multimédiás készülékek és -berendezések, kézi mikroszámítógépes előfizetői távvezérlő egységek multimédiás programokhoz, ezek kiegészítő készülékei, adapterek; villamos vezérlőrendszerek, vizsgáló-, jelző-, ellenőrző-, felügyelőkészülékek, rádiós üzenetközvetítő, személyhívó, telefon- és rádiótelefon-készülékek és -rendszerek, cellás rádiótelefon-rendszerek; oktatóberendezések; adat-, hang- és képrögzítők, valamint visszaadók; villamos, hírközlési átviteli kábelek, antennák, csőtápvonalak, hullámvezetők; adatok feldolgozására, feljegyzésére, tárolására, továbbítására, vételére és/vagy kinyomtatására szolgáló berendezések és készülékek; betéti kártya, készpénzkártya, hitelkártya, folyószámlakártya, csekk-kártya; számítógépek; mikroprocesszorok; kódoló és dekódoló készülékek és berendezések; számológépek, megjelenítők, modemek; mágneses adathordozó lemezek, szalagok, kártyák és huzalok; optikai lemezek, szalagok és kártyák; számítógépprogramok/szoftverek; számítógépek; részegységek és alkatrészek számítógépekhez; számítógépek és adatfeldolgozó berendezések kódolt programjai; billentyűzetek; adó-vevők, vezérlők; műholdak földi állomásai, valamint mindezek részegységei és alkatrészei; elektronikus játékok; nevezetesen, multimédiás játékok, szimulációs játékok, interaktív médiás játékok és videojátékok.

12 Járművek; szárazföldi; légi vagy vízi járművek és szállítóeszközök.

16 Papíráruk; műanyagáruk; kartonáruk; számítógépprogramok és -adatok rögzítésére használható papírszalagok és kártyák; nyomtatott anyagok és kiadványok, nevezetesen hírlevelek, jegyzékek, katalógusok, programozási útmutatók; távközléssel, szórakoztatással és interaktív multimédiával kapcsolatos képeslapok és folyóiratok; irodaszerek (bútorok kivételével), oktatási anyagok (készülékek kivételével).

35 Reklámozás, hirdetés, marketing, piackutatás, kereskedelmi és hirdetési célú kiállítások szervezése, kampányszervezés, kereskedelmi képviseleti, ügynöki, szaktanácsadói és fővállalkozói tevékenység, áruk, valamint műszaki-szellemi termékek és szolgáltatások forgalmazásával kapcsolatos szervezési, valamint ügynöki tevékenység, vállalkozószervezés és menedzsertevékenység, gazdasági, kereskedelmi, tanácsadói és szakértői tevékenység; interaktív multimédiás hirdetések, áruk és szolgáltatások felsorolása; hírközlési digitális információ gyűjtése, tárolása

és visszakeresése; számítógépes ügyintézés; irodagép-, számítógép-kölcsönzés, bolthálózat, ügyfélszolgálat.

37 Távközlési, informatikai és interaktív multimédia-rendszerek és -berendezések, különösen nyilvános, időszakos vagy állandó telefon-, telefax-, videotelefon-állomások, nyilvános hírközlési állomások, elektronikus posták, továbbá nyilvános számítógép-állomások és -hálózatok, nemzetközi hálózati csatlakozások telepítése, kiépítése, fenntartása, üzemeltetése, karbantartása, javítása; irodai, számítástechnikai, híradástechnikai készülékek és berendezések javítása, szervizműködtetés; építészeti, építőmérnöki tevékenység és ehhez kapcsolódó műszaki tanácsadás.

38 Hírközlés; távközlési szolgáltatások, elektronikus adatátvitel és adatcsere, híranyag továbbítása; adatok, hang- és videoüzenet-szolgáltatások; televízió- és kábeltelevízió-műsoradás; adatadás szolgáltatások; számítógépes híranyagrendszerek (BBS) és hálózati konferenciaszolgáltatások; hálózati szolgáltatások biztosítása pénzügyi, banki szolgáltatásokhoz; hangműsor, videoműsor adása, zártkörű videoadás; kívánság szerinti hangműsor, videoműsor adása; egyéni vagy nyilvános, analóg és digitális, hírközlési szolgáltatások különösen telefon-, telefax-, videotelefon-, mobiltelefon-, digitális információátviteli szolgáltatások, elektronikus iratcsere-szolgáltatások, elektronikus postai szolgáltatások; tarifakedvezményes távközlési szolgáltatások; személyhívó szolgáltatás; hírügynökségek.

41 Oktatás, szórakoztatás; zenei szolgáltatások; videotájékoztató és oktató-tájékoztató szolgáltatások, sportinformációs szolgáltatások, kulturális szolgáltatások, nevezetesen kulturális események, hangversenyek, show-műsorok, színházi előadások szervezése, lebonyolítása; zenekari szolgáltatások, zenekarok szervezése, működtetése, előadóművészek szervezése, felléptetése, ezzel kapcsolatos ügynöki tevékenység, hangversenytermek üzemeltetése, bérbeadása; kulturális, szórakoztató és oktatási tárgyú kiállítások szervezése, lebonyolítása; aukciók; rádiós, televíziós, multimédiás szórakoztatás, rádió- és televízió-műsorok készítése; játéktermi számítógépes videojáték-szolgáltatások; kiadói szolgáltatás, időszaki kiadványok, hangfelvétel, videofelvétel, felvételt tartalmazó adathordozók kiadása, sokszorosítása, terjesztése.

42 Számítógépes, digitális adatátviteli hálózaton keresztüli számítógépes és egyéb gépi adatfeldolgozás, adattárolás, adatkezelés, adatfeldolgozás; adatbázis-kezelési és -hozzáférési szolgáltatások; adatvédelem és adatbiztosítás, digitális adathitelesítés, digitális aláírás, nyilvános számítógép-hozzáférési szolgáltatás, kutatási, fejlesztési tevékenység, távközlési, informatikai és interaktív multimédia-rendszerek és -berendezések tervezése, digitális hírközlési állomások, elektronikus posták, nyilvános számítógép-állomások és -hálózatok tervezése, műszaki, műszaki-gazdasági tesztelés, elemzés; számítógépprogramok kidolgozása, fejlesztése; számítógépes alkalmazás szolgáltatások, számítógépes programok elektronikus hozzáférésének biztosítása, megjelenés szolgáltatások, honlap és arculat tervezése, készítése, működtetése szerveren mások számára, szerver használat biztosítása, szerver üzemeltetése mások számára, infrastruktúraszolgáltatás elektronikus üzleti, kereskedelmi, vásárlási szolgáltatásokhoz, elektronikus áruházhoz.

---

**(111) 185.585** (151) 2006.07.31.
(210) M 05 00080 (220) 2005.01.10.
**(732) Robert Bosch GmbH, Gerlingen (DE)**
(740) dr. Fuglinszky János, Fuglinszky és Társai Ügyvédi Iroda, Budapest
**(541) Életre tervezve**
(511) 7 Elektromotorok, indítóberendezések, starterek motorokhoz (nem földi járművek részére), dinamók, gyújtásberendezések belső égésű motorokhoz, izzítógyertyák dízelmotorokhoz, gyújtógyertyák belső égésű motorokhoz, lambdaszondák, gyújtáselosztók, gyújtó transzformátorok, gyújtógyertya-csatlakozók belső égésű motorokhoz, üzemanyag-befecskendező szivattyú, üzemanyag-szivattyúk, fordulatszám-szabályozók, sebességszabályozók gépekhez és motorokhoz; befecskendező porlasztók és fúvókatartók; szelepek, üzemanyagszűrők, olajszűrők, légszűrők, olajszivattyúk, hidraulikahengerek, hidraulikamotorok, hidraulikaszelepek, hidraulikatartályok, hidraulikaszűrők, szervokormányművek, sűrített levegős fékek, sűrített levegős berendezések, úgymint légkompresszorok, sűrítettlevegő-tartályok, vezérszelepek, légszelepek; kipufogógáz-turbó feltöltők, elektromos vezérlőberendezések gyártástechnológiához, elektromos ellenállások hegesztőrendszerekhez, szervomeghajtások, robotvezérlések; automatikus összeszerelő berendezések gyártástechnológiák moduláris elemei beleértve munkahelyi berendezéseket, munkaasztalokat, munkapadokat, gépfelfogó elemeket, biztonsági és védőberendezéseket, billenő jellegű munkahelyeket, emelőberendezéseket, asztali préseket, anyagtovábbító és anyagrendszerező rendszereket, úgymint szállítószalagok és szállítóláncok, rázóadagolók, billentőszerkezetek, programozható elektromos berendezések beleértve megfogó egységeket és az egykarú robotokat; sorjátlanító gépek (mechanikus, hőhatású és elektrokémiai hatású); csomagológépek; elektromos kéziszerszámok és ezek csatlakoztató eszközei, elektromos kertgondozó berendezések, úgymint sövényvágók, fűvágók, fűnyírók (kézi, akkumulátoros), szegélyvágók, aprítók, szivattyú, magasnyomású tisztítógépek, elektromos konyhai berendezések és tartozékok, mosogatógépek, mosógépek, vákuumtisztítók, villanyvasalók; tartozékok és alkatrészek a fenti árukhoz.

9 Elektromos és elektronikus mérő és ellenőrző-berendezések; elektromos és elektronikus vezérlőegységek; jelek, adatok, képek, hangok, elektromos és elektromágneses adathordozók felvételére, szabályozására, feldolgozására, továbbítására, vételére és jelzésére szolgáló berendezések, videokamerák, monitorok, hangszórók, rádiókhoz és televízió-vevőkészülékekhez antennák, távbeszélő készülékek, gépjárműantennák, hordozható rádiótelefonok, autótelefonok; riasztórendszerek; földi, légi és tengeri járművek helymeghatározására és navigálására alkalmas berendezések, nagyfrekvenciájú generátorok, energiaellátó tápegységek, elektromos szűrők, félvezető alkatrészek, optoelektronikus alkatrészek, nyomtatott, maratott és beültetett áramkörök, integrált áramkörök, relék, biztosítékok, vezetékek elektromos és elektronikus optikai jelekhez, kábelcsatlakozók, elektromos kapcsolók, elektronikus fényszóró-beállítók, villanymotorok, érzékelők, detektorok, kapcsolóberendezések/kapcsolószekrények, napelemek és napgenerátorok; gépjármű-diagnosztikai berendezések, úgymint emisszióvizsgálók, durvaszemcse-vizsgálók, fékműködésvizsgálók, diagnosztikai berendezések szimulációkhoz, motorteszterek, befecskendező szivattyúk műhely vizsgálatához szükséges berendezések, indítóberendezések és dinamók; akkumulátorok, töltőkészülékek, akkumulátorteszterek, erősítők, transzformátorok, kábeldobok, elektromos és elektronikus távolságmérők, magasságmérők, szögeltérésmérők, elhajlásmérők, fém és más anyagok érzékelésére szolgáló berendezések; öntözésvezérlő számítógépek; tartozékok és alkatrészek a fenti árukhoz.

11 Fűtő-, főző-, sütő-, melegítő- és hűtőberendezés; gázgyújtó elektród/gyújtócsapok, helyzetjelző lámpák és egyéb lámpák, beleértve a járművek lámpáit; hűtőberendezések/hűtőszekrények; szellőzőrendszerek; hajszárítók, kávéfőzők, szárítógépek, pörkölők; sütőkemencék; elektromos tojásfőzők, kenyérpirítók; légkondicionáló rendszerek; megfigyelő- és ellenőrző berendezések gázfűtéshez; vízvezetékes oltóberendezések és az ehhez tartozó szórófejek, valamint csatlakozóegységek; sprinkler-berendezések; tartozékok és alkatrészek a fenti árukhoz.

12 Gépjárműbe szerelhető védőrendszerek, úgymint biztonságöv-feszítők, légzsákok és érzékelők, indítóberendezések belső égésű motorokhoz, fagymentesítő rendszerek szélvédőkhöz, szervofékek és sűrített levegős fékek földi és légi járművekhez, blokkolásgátló rendszerek, keréktapadást vezérlő rendszerek, sebességváltó vezérlőművek; járműdinamikai vezérlőrendszerek; ablaktörlők, hidraulikus kormányművek földi, légi és tengeri járművekhez; tartozékok és alkatrészek a fenti árukhoz.

37 Gépjárművek alkatrészei és tartozékai beépítése, karbantartása és szerelése, autórádió-rendszerek, rádiótelefonok, háztartási és konyhai berendezések elektromos generátorai, rádió- és televízió-rendszerek, egészségügyi berendezések, hűtő és légkondicio-

náló rendszerek és berendezései; a motorsport szervezetek gépjárművei karbantartása és nagyjavítása.
38 Távközlési szolgáltatás, hang-, adat- és képtovábbítás szatelitek útján; épületek és létesítmények figyelése zárt láncú ipari tv-kamerával.
41 Harmadik személyek oktatása és betanítása az elektromos és elektronikus technológia területén.
42 Építés, szerelés, tervezés, szaktanácsadás; programkészítés és alkalmazás az adatfeldolgozás területén; számítások készítése harmadik fél részére; fejlesztési, kutatási és tesztszerződések megvalósítása, műszaki konzultáció és szakértői tevékenység.

---

**(111) 185.586** (151) 2006.07.31.
(210) M 05 01163 (220) 2005.03.29.
**(732) MEDITERRANEA DE SERVICIOS DOMESTICOS E INDUSTRIALES, S.A., Barbera del Valles, Barcelona (ES)**
(740) dr. Szigeti Éva, DANUBIA Szabadalmi és Védjegy Iroda Kft., Budapest
**(546)**

(511) 37 Mosodai szolgáltatások, valamint felmosó-, illetve mosogatórongyok, szőnyegek és portörlő rongyok feldolgozása; ipari mosóüzem.

---

**(111) 185.587** (151) 2006.07.31.
(210) M 05 01159 (220) 2005.03.29.
**(732) W-GO 2004 Ingatlanhasznosító Korlátolt Felelősségű Társaság, Budapest (HU)**
**(541) PERLA BEVÁSÁRLÓ- ÉS SZÓRAKOZTATÓ KÖZPONT**
(511) 35 Reklámozás; kereskedelmi ügyletek; kereskedelmi adminisztráció; irodai munkák; eladási propaganda (mások számára), hirdetési hely kölcsönzése, hirdetési oldalak készítése, információk számítógépes adatbázisokba való rendezése, szerkesztése, kereskedelmi vagy reklámcélú kiállítások, vásárok szervezése, közönségszolgálat, közvélemény-kutatás, rádiós reklámozás, reklámozás, reklámanyagok (röplapok, prospektusok, nyomtatványok, áruminták) terjesztése.
36 Biztosítás; pénzügyi ügyletek; valutaügyletek; ingatlanügyletek; ingatlankezelés, irodák, ingatlanok bérlete, vagyonkezelés.
39 Szállítás; áruk csomagolása és raktározása; utazásszervezés; parkolóhelyek bérlete, raktárbérlet.
41 Nevelés; szakmai képzés; szórakoztatás; sport- és kulturális tevékenységek; szabadidős szolgáltatások nyújtása, szórakoztatás, versenyek szervezése (oktatás vagy szórakoztatás), éjszakai klubok.
43 Vendéglátási (élelmezési) szolgáltatások; ideiglenes szállásadás; bár (szolgáltatások), gyorsétermek, kantinok, büfék, étkezdék, kávéházak, rendezvényhez termek kölcsönzése, vendéglátóipar, éttermek.

---

**(111) 185.588** (151) 2006.07.31.
(210) M 05 01157 (220) 2005.03.29.
**(732) Győri Keksz Kft., Győr (HU)**
**(546)**

(511) 30 Cukorkaáruk, mentacukorkák, zselék, pralinék, kétszersültek, kekszek, mézeskalácsok, piskóták, aprósütemények, teasütemények, linzerek, ostyaféleségek, cukrászsütemények, gabonaféléből készült élelmiszer-ipari termékek, sós kekszek, csokoládé, kakaós termékek, müzliszeletek.

---

**(111) 185.589** (151) 2006.07.31.
(210) M 05 00629 (220) 2005.02.16.
**(732) Tápai István, Szeged (HU)**
(740) dr. Ollé György ügyvéd, Szeged
**(546)**

(511) 35 Hirdetés.

---

**(111) 185.590** (151) 2006.07.31.
(210) M 05 00466 (220) 2005.02.03.
**(732) EURODRINKS Kereskedelmi és Ipari Szolgáltató Korlátolt Felelősségű Társaság, Budapest (HU)**
(740) dr. Mikófalvi Gábor ügyvéd, Budapest
**(541) VIVIEN**
(511) 33 Alkoholtartalmú italok (a sörök kivételével).

---

**(111) 185.591** (151) 2006.07.31.
(210) M 05 00467 (220) 2005.02.03.
**(732) EURODRINKS Kereskedelmi és Ipari Szolgáltató Korlátolt Felelősségű Társaság, Budapest (HU)**
(740) dr. Mikófalvi Gábor ügyvéd, Budapest
**(541) CHERYL**
(511) 33 Alkoholtartalmú italok (a sörök kivételével).

---

**(111) 185.592** (151) 2006.07.31.
(210) M 05 00630 (220) 2005.02.16.
**(732) Á+A NEMŰ Textilipari Kft., Koroncó (HU)**
**(546)**

(511) 24 Textíliák és textiláruk, amelyek nem tartoznak más osztályokba; ágy- és asztalneműk.

---

**(111) 185.593** (151) 2006.07.31.
(210) M 05 00633 (220) 2005.02.16.
**(732) OY VERMAN AB, Järvenpää (FI)**
(740) dr. Szamosi Katalin, S.B.G. & K. Budapesti Ügyvédi Iroda, Budapest

**(546)** Lactrase

(511) 5 Gyógyszerészeti készítmények, diétás anyagok gyógyászati használatra.

---

**(111) 185.594** (151) 2006.07.31.
(210) M 05 00085 (220) 2005.01.10.
**(732) SANAPLUS Termelő és Forgalmazó Kft., Jánossomorja (HU)**
**(541) ....mert egészsége mindennél fontosabb!**
(511) 5 Gyógyhatású adalékanyagok, diétás élelmiszerek; gyógyitalok, gyógynövények; pasztillák, szőlőcukor; vitaminkészítmények, ásványi élelmiszer-kiegészítők; étvágycsökkentő szerek.
30 Élesztőpirula, ételízesítő; édesítőszerek (természetes), cukor, csokoládé; cukorkaáruk; kétszersültek, kekszek; sütésre szolgáló anyagok; árpa, rizs, ánizsmag; zabpehely, zab alapú ételek; vadon élő fűszernövények, fűszerkeverékek, konyhasó; szója, szószok, tésztafélék; malomipari termékek, étkezési lisztek; liszttartalmú ételek, kukoricapehely; ízesítőszerek; gabonakészítmények; fűszerek, ízesítők.
32 Alkoholmentes gyümölcskivonatok, alkoholmentes italok; eszenciák italok előállításához, gyümölcslevek, izotóniás italok; készítmények italok előállításához; pasztillák szénsavas italokhoz, porok szénsavas italokhoz; zöldséglevek (italokhoz).

---

**(111) 185.595** (151) 2006.07.31.
(210) M 05 00288 (220) 2005.01.21.
**(732) Lidl Stiftung & Co. KG, Neckarsulm (DE)**
(740) dr. Asbóth Domokos, Dr. Asbóth, dr. Biczi & Társa Ügyvédi és Szabadalmi Iroda, Budapest
**(541) CHIRA**
(511) 30 Édes, kenyérre kenhető készítmények, amelyek ezen osztályba tartoznak, különösen méz- és/vagy melaszszirup és/vagy csokoládé alapon.

---

**(111) 185.596** (151) 2006.07.31.
(210) M 05 00472 (220) 2005.02.03.
**(732) Direct-Line Kft., Dunaharaszti (HU)**
**(546)**

(511) 6 Lakatosipari termékek, fém tömegcikkek.

---

**(111) 185.597** (151) 2006.07.31.
(210) M 05 00303 (220) 2005.01.21.
**(732) KÉRI PHARMA GENERICS Kft., Debrecen (HU)**
(740) dr. Kelemen Kinga, S.B.G. & K. Budapesti Ügyvédi Iroda, Budapest
**(541) DICALCIN**
(511) 5 Gyógyszerkészítmények humán használatra.

---

**(111) 185.598** (151) 2006.07.31.
(210) M 05 00795 (220) 2005.03.01.
**(732) Axelero Rt., Budapest (HU)**
(740) dr. Gödölle Tamás, Bogsch & Partners Ügyvédi Iroda, Budapest
**(541) T-Online Áruház**
(511) 9 Villamos, elektronikus, optikai elektrooptikai távközlési és szórakoztató készülékek és berendezések, rádió, televízió, interaktív multimédiás készülékek és berendezések, kézi mikroszámítógépes előfizetői távvezérlő egységek multimédiás programokhoz, ezek kiegészítő készülékei, adapterek; villamos vezérlőrendszerek, vizsgáló-, jelző-, ellenőrző-, felügyelőkészülékek, rádiós üzenetközvetítő, személyhívó, telefon- és rádiótelefon-készülékek és -rendszerek, cellás rádiótelefon-rendszerek; oktatóberendezések; adat-, hang- és képrögzítők, valamint visszaadók; villamos, hírközlési átviteli kábelek, antennák, csőtápvonalak, hullámvezetők; adatok feldolgozására, feljegyzésére, tárolására, továbbítására, vételére és/vagy kinyomtatására szolgáló berendezések és készülékek; betéti kártya, készpénzkártya, hitelkártya, folyószámlakártya, csekk-kártya; számítógépek; mikroprocesszorok; kódoló és dekódoló készülékek és berendezések; számológépek, megjelenítők, modemek; mágneses adathordozó lemezek, szalagok, kártyák és huzalok; optikai lemezek, szalagok és kártyák; számítógépprogramok/szoftverek; számítógépek; részegységek és alkatrészek számítógépekhez; számítógépek és adatfeldolgozó berendezések kódolt programjai; billentyűzetek; adó-vevők, vezérlők; műholdak földi állomásai, valamint mindezek részegységei és alkatrészei; elektronikus játékok; nevezetesen, multimédiás játékok, szimulációs játékok, interaktív médiás játékok és videojátékok.
12 Járművek; szárazföldi; légi vagy vízi járművek és szállítóeszközök.
16 Papíráruk; műanyagáruk; kartonáruk; számítógépprogramok és adatok rögzítésére használható papírszalagok és kártyák; nyomtatott anyagok és kiadványok, nevezetesen hírlevelek, jegyzékek, katalógusok, programozási útmutatók; távközléssel, szórakoztatással és interaktív multimédiával kapcsolatos képeslapok és folyóiratok; irodaszerek (bútorok kivételével), oktatási anyagok (készülékek kivételével).
35 Reklámozás, hirdetés, marketing, piackutatás, kereskedelmi és hirdetési célú kiállítások szervezése, kampányszervezés, kereskedelmi képviseleti, ügynöki, szaktanácsadói és fővállalkozói tevékenység, áruk, valamint műszaki-szellemi termékek és szolgáltatások forgalmazásával kapcsolatos szervezési, valamint ügynöki tevékenység, vállalkozószervezés és menedzsertevékenység, gazdasági, kereskedelmi, tanácsadói és szakértői tevékenység; interaktív multimédiás hirdetések, áruk és szolgáltatások felsorolása; hírközlési digitális információ gyűjtése, tárolása és visszakeresése; számítógépes ügyintézés; irodagép, számítógép-kölcsönzés, bolthálózat, ügyfélszolgálat.
37 Távközlési, informatikai és interaktív multimédia-rendszerek és -berendezések, különösen nyilvános, időszakos vagy állandó telefon-, telefax-, videotelefon-állomások, nyilvános hírközlési állomások, elektronikus posták, továbbá nyilvános számítógép-állomások és -hálózatok, nemzetközi hálózati csatlakozások telepítése, kiépítése, fenntartása, üzemeltetése, karbantartása, javítása; irodai, számítástechnikai, híradástechnikai készülékek és berendezések javítása, szervizműködtetés; építészeti, építőmérnöki tevékenység és ehhez kapcsolódó műszaki tanácsadás.
38 Hírközlés; távközlési szolgáltatások, elektronikus adatátvitel és adatcsere, híranyag továbbítása; adatok, hang- és videoüzenet-szolgáltatások; televízió- és kábeltelevízió-műsoradás; adatadás-szolgáltatások; számítógépes híranyagrendszerek (BBS) és hálózati konferenciaszolgáltatások; hálózati szolgáltatások biztosítása pénzügyi, banki szolgáltatásokhoz; hangműsor, videoműsor adása, zártkörű videoadás; kívánság szerinti hangműsor, videoműsor adása; egyéni vagy nyilvános, analóg és digitális, hírközlési szolgáltatások különösen telefon, telefax, videotelefon, mobiltelefon, digitális információ átviteli szolgáltatások, elektronikus iratcsere-szolgáltatások, elektronikus postai szolgáltatások; tarifakedvezményes távközlési szolgáltatások; személyhívó szolgáltatás; hírügynökségek.
41 Oktatás, szórakoztatás; zenei szolgáltatások; videtájékoztató és oktató-tájékoztató szolgáltatások, sportinformációs szolgáltatások, kulturális szolgáltatások, nevezetesen kulturális események, hangversenyek, show-műsorok, színházi előadások szervezése, lebonyolítása; zenekari szolgáltatások, zenekarok szervezése, működtetése, előadóművészek szervezése, felléptetése, ezzel kapcsolatos ügynöki tevékenység, hangversenytermek üzemeltetése, bérbeadása; kulturális, szórakoztató és oktatási tárgyú kiállítások szervezése, lebonyolítása; aukciók; rádiós, televíziós, mul-

timédiás szórakoztatás, rádió- és televízió-műsorok készítése; játéktermi számítógépes videojáték-szolgáltatások; kiadói szolgáltatás, időszaki kiadványok, hangfelvétel, videofelvétel, felvételt tartalmazó adathordozók kiadása, sokszorosítása, terjesztése.

42 Számítógépes, digitális adatátviteli hálózaton keresztüli számítógépes és egyéb gépi adatfeldolgozás, adattárolás, adatkezelés, adatfeldolgozás; adatbázis-kezelési és hozzáférési szolgáltatások; adatvédelem és adatbiztosítás, digitális adathitelesítés, digitális aláírás, nyilvános számítógép-hozzáférési szolgáltatás, kutatási, fejlesztési tevékenység, távközlési, informatikai és interaktív multimédia-rendszerek és -berendezések tervezése, digitális hírközlési állomások, elektronikus posták, nyilvános számítógép-állomások és -hálózatok tervezése, műszaki, műszaki-gazdasági tesztelés, elemzés; számítógépprogramok kidolgozása, fejlesztése; számítógépes alkalmazás szolgáltatások, számítógépes programok elektronikus hozzáférésének biztosítása, megjelenés szolgáltatások, honlap és arculat tervezése, készítése, működtetése szerveren mások számára, szerverhasználat biztosítása, szerver üzemeltetése mások számára.

---

**(111) 185.599** (151) 2006.07.31.
(210) M 05 00799 (220) 2005.03.01.
**(732) Axelero Rt., Budapest (HU)**
(740) dr. Gödölle Tamás, Bogsch & Partners Ügyvédi Iroda, Budapest
**(541) T-Online Kombi**
(511) 9 Villamos, elektronikus, optikai elektrooptikai távközlési és szórakoztató készülékek és berendezések, rádió-, televízió-, interaktív multimédiás készülékek és berendezések, kézi mikroszámítógépes előfizetői távvezérlő egységek multimédiás programokhoz, ezek kiegészítő készülékei, adapterek; villamos vezérlőrendszerek, vizsgáló-, jelző-, ellenőrző-, felügyelőkészülékek, rádiós üzenetközvetítő, személyhívó, telefon- és rádiótelefon készülékek és -rendszerek, cellás rádiótelefon rendszerek; oktatóberendezések; adat-, hang- és képrögzítők, valamint visszaadók; villamos, hírközlési átviteli kábelek, antennák, csőtápvonalak, hullámvezetők; adatok feldolgozására, feljegyzésére, tárolására, továbbítására, vételére, és/vagy kinyomtatására szolgáló berendezések és készülékek; betéti kártya, készpénzkártya, hitelkártya, folyószámlakártya, csekk-kártya; számítógépek; mikroprocesszorok; kódoló és dekódoló készülékek és berendezések; számológépek, megjelenítők, modemek; mágneses adathordozó lemezek, szalagok, kártyák és huzalok; optikai lemezek, szalagok és kártyák; számítógépprogramok/szoftverek; számítógépek; részegységek és alkatrészek számítógépekhez; számítógépek és adatfeldolgozó berendezések kódolt programjai; billentyűzetek; adó-vevők, vezérlők; műholdak földi állomásai, valamint mindezek részegységei és alkatrészei; elektronikus játékok; nevezetesen, multimédiás játékok, szimulációs játékok, interaktív médiás játékok és videojátékok.
12 Járművek; szárazföldi; légi vagy vízi járművek és szállítóeszközök.
16 Papíráruk; műanyagáruk; kartonáruk; számítógépprogramok és adatok rögzítésére

---

**(111) 185.608** (151) 2006.08.02.
(210) M 05 00465 (220) 2005.02.03.
**(732) MELOTRADE Kft., Budapest (HU)**
**(546)**

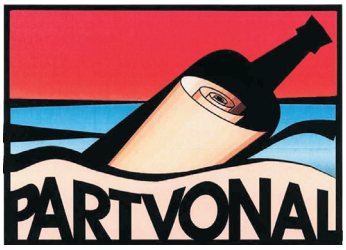


(511) 16 Papír, karton és ezen anyagokból készült termékek, amelyek nem tartoznak más osztályokba; nyomdaipari termékek; könyvkötészeti anyagok; fényképek; papíripari cikkek, papíripari vagy háztartási ragasztóanyagok; anyagok művészek részére; ecsetek; írógépek és irodai cikkek (bútorok kivételével); tanítási és oktatási anyagok (készülékek kivételével); csomagolásra szolgáló műanyagok (amelyek nem tartoznak más osztályokba); nyomdabetűk; klisék.
38 Távközlés.

---

**(111) 185.609** (151) 2006.08.02.
(210) M 05 00798 (220) 2005.03.01.
**(732) Axelero Rt., Budapest (HU)**
(740) dr. Gödölle Tamás, Bogsch & Partners Ügyvédi Iroda, Budapest
**(541) T-Online Böngésző**
(511) 9 Villamos, elektronikus, optikai elektrooptikai távközlési és szórakoztató készülékek és berendezések, rádió-, televízió-, interaktív multimédiás készülékek és berendezések, kézi mikroszámítógépes előfizetői távvezérlő egységek multimédiás programokhoz, ezek kiegészítő készülékei, adapterek; villamos vezérlőrendszerek, vizsgáló-, jelző-, ellenőrző-, felügyelőkészülékek, rádiós üzenetközvetítő, személyhívó, telefon- és rádiótelefon készülékek és -rendszerek, cellás rádiótelefon-rendszerek; oktatóberendezések; adat-, hang- és képrögzítők, valamint visszaadók; villamos, hírközlési átviteli kábelek, antennák, csőtápvonalak, hullámvezetők; adatok feldolgozására, feljegyzésére, tárolására, továbbítására, vételére, és/vagy kinyomtatására szolgáló berendezések és készülékek; betéti kártya, készpénzkártya, hitelkártya, folyószámlakártya, csekk-kártya; számítógépek; mikroprocesszorok; kódoló és dekódoló készülékek és berendezések; számológépek, megjelenítők, modemek; mágneses adathordozó lemezek, szalagok, kártyák és huzalok; optikai lemezek, szalagok és kártyák; számítógépprogramok/szoftverek; számítógépek; részegységek és alkatrészek számítógépekhez; számítógépek és adatfeldolgozó berendezések kódolt programjai; billentyűzetek; adó-vevők, vezérlők; műholdak földi állomásai, valamint mindezek részegységei és alkatrészei; elektronikus játékok; nevezetesen, multimédiás játékok, szimulációs játékok, interaktív médiás játékok és videojátékok.
12 Járművek; szárazföldi; légi vagy vízi járművek és szállítóeszközök.
16 Papíráruk; műanyagáruk; kartonáruk; számítógépprogramok és -adatok rögzítésére használható papírszalagok és kártyák; nyomtatott anyagok és kiadványok, nevezetesen hírlevelek, jegyzékek, katalógusok, programozási útmutatók; távközléssel, szórakoztatással és interaktív multimédiával kapcsolatos képeslapok és folyóiratok; irodaszerek (bútorok kivételével), oktatási anyagok (készülékek kivételével).
35 Reklámozás, hirdetés, marketing, piackutatás, kereskedelmi és hirdetési célú kiállítások szervezése, kampányszervezés, kereskedelmi képviseleti, ügynöki, szaktanácsadói és fővállalkozói tevékenység, áruk, valamint műszaki-szellemi termékek és szolgáltatások forgalmazásával kapcsolatos szervezési, valamint ügynöki tevékenység, vállalkozószervezés és menedzsertevékenység, gazdasági, kereskedelmi, tanácsadói és szakértői tevékenység; interaktív multimédiás hirdetések, áruk és szolgáltatások felsorolása; hírközlési digitális információ gyűjtése, tárolása és visszakeresése; számítógépes ügyintézés; irodagép, számítógép-kölcsönzés, bolthálózat, ügyfélszolgálat.
37 Távközlési, informatikai és interaktív multimédia-rendszerek és -berendezések, különösen nyilvános, időszakos vagy állandó telefon-, telefax-, videotelefon-állomások, nyilvános hírközlési állomások, elektronikus posták, továbbá nyilvános számítógép-állomások és -hálózatok, nemzetközi hálózati csatlakozások telepítése, kiépítése, fenntartása, üzemeltetése, karbantartása, javítása; irodai, számítástechnikai, híradástechnikai készülékek és berendezések javítása, szervizműködtetés; építészeti, építőmérnöki tevékenység és ehhez kapcsolódó műszaki tanácsadás.
38 Hírközlés; távközlési szolgáltatások, elektronikus adatátvitel és adatcsere, híranyag továbbítása; adatok, hang- és videoüzenet-szolgáltatások; televízió- és kábeltelevízió-műsoradás; adatadás-szolgáltatások; számítógépes híranyagrendszerek (BBS) és hálózati konferenciaszolgáltatások; hálózati szolgáltatások bizto-

sítása pénzügyi, banki szolgáltatásokhoz; hangműsor, videoműsor adása, zártkörű videoadás; kívánság szerinti hangműsor, videoműsor adása; egyéni vagy nyilvános, analóg és digitális, hírközlési szolgáltatások különösen telefon-, telefax-, videotelefon-, mobiltelefon-, digitális információ átviteli szolgáltatások, elektronikus iratcsere-szolgáltatások, elektronikus postai szolgáltatások; tarifakedvezményes távközlési szolgáltatások; személyhívó-szolgáltatás; hírügynökségek.

41 Oktatás, szórakoztatás; zenei szolgáltatások; videotájékoztató és oktató-tájékoztató szolgáltatások, sportinformációs szolgáltatások, kulturális szolgáltatások, nevezetesen kulturális események, hangversenyek, show-műsorok, színházi előadások szervezése, lebonyolítása; zenekari szolgáltatások, zenekarok szervezése, működtetése, előadóművészek szervezése, felléptetése, ezzel kapcsolatos ügynöki tevékenység, hangversenytermek üzemeltetése, bérbeadása; kulturális, szórakoztató és oktatási tárgyú kiállítások szervezése, lebonyolítása; aukciók; rádiós, televíziós, multimédiás szórakoztatás, rádió- és televízió-műsorok készítése; játéktermi számítógépes videojáték-szolgáltatások; kiadói szolgáltatás, időszaki kiadványok, hangfelvétel, videofelvétel, felvételt tartalmazó adathordozók kiadása, sokszorosítása, terjesztése.

42 Számítógépes, digitális adatátviteli hálózaton keresztüli számítógépes és egyéb gépi adatfeldolgozás, adattárolás, adatkezelés, adatfeldolgozás; adatbázis-kezelési és -hozzáférési szolgáltatások; adatvédelem és adatbiztosítás, digitális adathitelesítés, digitális aláírás, nyilvános számítógép-hozzáférési szolgáltatás, kutatási, fejlesztési tevékenység, távközlési, informatikai és interaktív multimédia-rendszerek és -berendezések tervezése, digitális hírközlési állomások, elektronikus posták, nyilvános számítógép-állomások és -hálózatok tervezése, műszaki, műszaki-gazdasági tesztelés, elemzés; számítógépprogramok kidolgozása, fejlesztése; számítógépes alkalmazás szolgáltatások, számítógépes programok elektronikus hozzáférésének biztosítása, megjelenés szolgáltatások, honlap és arculat tervezése, készítése, működtetése szerveren mások számára, szerverhasználat biztosítása, szerver üzemeltetése mások számára, infrastruktúraszolgáltatás elektronikus üzleti, kereskedelmi, vásárlási szolgáltatásokhoz, elektronikus áruházhoz.

---

**(111) 185.610** (151) 2006.08.02.
(210) M 05 00625 (220) 2005.02.16.
**(732) Zwack Unicum Likőripari és Kereskedelmi Rt., Budapest (HU)**
**(546)**

(511) 33 Alkoholtartalmú italok, borok, szeszes italok (a sörök kivételével).

---

**(111) 185.611** (151) 2006.08.02.
(210) M 05 00476 (220) 2005.02.03.
**(732) Allianz Aktiengesellschaft, München (DE)**
(740) dr. Szigeti Éva ügyvéd, DANUBIA Szabadalmi és Védjegy Iroda Kft., Budapest
**(541) ALLIANZ.A VALÓSÁG PILLANATA**
(511) 36 Biztosítási és pénzügyi szolgáltatások, ingatlanokkal kapcsolatos szolgáltatások és valutaügylet-szolgáltatások.

---

**(111) 185.612** (151) 2006.08.02.
(210) M 05 00623 (220) 2005.02.16.
**(732) Zwack Unicum Likőripari és Kereskedelmi Rt., Budapest (HU)**
**(546)**

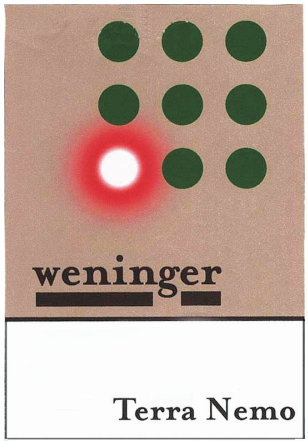


(511) 33 Alkoholtartalmú italok, borok, szeszes italok (a sörök kivételével).

---

**(111) 185.613** (151) 2006.08.02.
(210) M 05 00626 (220) 2005.02.16.
**(732) Zwack Unicum Likőripari és Kereskedelmi Rt., Budapest (HU)**
**(546)**

(511) 33 Alkoholtartalmú italok, borok, szeszes italok (a sörök kivételével).

---

**(111) 185.614** (151) 2006.08.02.
(210) M 05 00824 (220) 2005.03.01.
**(732) Mura Imre, Budapest (HU)**
**(541) KONYHAMESTER**
(511) 29 Hús, hal-, baromfi- és vadhús; húskivonatok; tartósított, szárított és főzött gyümölcsök és zöldségek; zselék, lekvárok (dzsemek), kompótok; tojások, tej és tejtermékek; étkezési olajok és zsírok.

30 Kávé, tea, kakaó, cukor, rizs, tápióka, ságó, kávépótló szerek; lisztek és más gabonakészítmények, kenyér, péksütemények és cukrászsütemények, fagylaltok; méz, melaszszirup; élesztő, sütőporok; só, mustár; ecet, fűszeres mártások; fűszerek; jég.

32 Sörök; ásványvizek, szénsavas vizek és egyéb alkoholmentes italok; gyümölcsitalok és gyümölcslevek; szörpök és más készítmények italokhoz.

---

**(111) 185.615** (151) 2006.08.02.
(210) M 05 00819 (220) 2005.03.01.
**(732) Erős Zsolt Lajos, Landskrona (SE)**
**(546)**

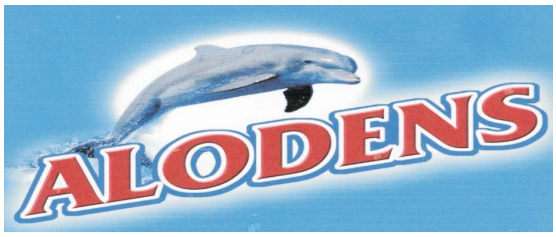


(511) 3 Fehérítőkészítmények és egyéb, mosásra szolgáló anyagok; tisztító-, fényesítő-, súroló- és csiszolószerek; szappanok; illatszerek, illóolajok, kozmetikai cikkek, hajmosó szerek; fogkrémek.

---

**(111) 185.616** (151) 2006.08.02.
(210) M 05 00815 (220) 2005.03.01.
**(732) T-Online Magyarország Zrt., Budapest (HU)**
(740) dr. Gödölle Tamás, Bogsch & Partners Ügyvédi Iroda, Budapest
**(541) T-Online adatpark**
(511) 9 Villamos, elektronikus, optikai, elektrooptikai távközlési és szórakoztatókészülékek és -berendezések, rádió-, televízió-, interaktív multimédiás készülékek és -berendezések, kézi mikroszámítógépes előfizetői távvezérlő egységek multimédiás programokhoz, ezek kiegészítő készülékei, adapterek; villamos vezérlőrendszerek, vizsgáló-, jelző-, ellenőrző, felügyelőkészülékek, rádiós üzenetközvetítő, személyhívó, telefon- és rádiótelefon-készülékek és -rendszerek, cellás rádiótelefon-rendszerek; oktatóberendezések; adat-, hang- és képrögzítők, valamint visszaadók; villamos, hírközlési átviteli kábelek, antennák, csőtápvonalak, hullámvezetők; adatok feldolgozására, feljegyzésére, tárolására, továbbítására, vételére és/vagy kinyomtatására szolgáló berendezések és készülékek; betéti kártya, készpénzkártya, hitelkártya, folyószámlakártya, csekk-kártya; számítógépek; mikroprocesszorok; kódoló és dekódoló készülékek és berendezések; számológépek, megjelenítők, modemek; mágneses adathordozó lemezek, szalagok, kártyák és huzalok; optikai lemezek, szalagok és kártyák; számítógépprogramok/szoftverek; számítógépek; részegységek és alkatrészek számítógépekhez; számítógépek és adatfeldolgozó berendezések kódolt programjai; billentyűzetek; adó-vevők, vezérlők; műholdak földi állomásai, valamint mindezek részegységei és alkatrészei; elektronikus játékok; nevezetesen, multimédiás játékok, szimulációs játékok, interaktív médiás játékok és videojátékok.
12 Járművek; szárazföldi; légi vagy vízi járművek és szállítóeszközök.
16 Papíráruk; műanyagáruk; kartonáruk; számítógépprogramok és -adatok rögzítésére használható papírszalagok és kártyák; nyomtatott anyagok és kiadványok, nevezetesen hírlevelek, jegyzékek, katalógusok, programozási útmutatók; távközléssel, szórakoztatással és interaktív multimédiával kapcsolatos képeslapok és folyóiratok; irodaszerek (bútorok kivételével), oktatási anyagok (készülékek kivételével).
35 Reklámozás, hirdetés, marketing, piackutatás, kereskedelmi és hirdetési célú kiállítások szervezése, kampányszervezés, kereskedelmi képviseleti, ügynöki, szaktanácsadói és fővállalkozói tevékenység, áruk, valamint műszaki-szellemi termékek és szolgáltatások forgalmazásával kapcsolatos szervezési, valamint ügynöki tevékenység, vállalkozásszervezés és menedzsertevékenység, gazdasági, kereskedelmi, tanácsadói és szakértői tevékenység; interaktív multimédiás hirdetések, áruk és szolgáltatások felsorolása; hírközlési digitális információ gyűjtése, tárolása és visszakeresése; számítógépes ügyintézés; irodagép, számítógép-kölcsönzés, bolthálózat, ügyfélszolgálat.
37 Távközlési, informatikai és interaktív multimédia-rendszerek és -berendezések, különösen nyilvános, időszakos vagy állandó telefon-, telefax-, videotelefon-állomások, nyilvános hírközlési állomások, elektronikus posták, továbbá nyilvános számítógép-állomások és -hálózatok, nemzetközi hálózati csatlakozások telepítése, kiépítése, fenntartása, üzemeltetése, karbantartása, javítása; irodai, számítástechnikai, híradástechnikai készülékek és berendezések javítása, szervizműködtetés; építészeti, építőmérnöki tevékenység és ehhez kapcsolódó műszaki tanácsadás.
38 Hírközlés; távközlési szolgáltatások, elektronikus levelezés, elektronikus adatátvitel és adatcsere, híranyag továbbítása; adatok, hang és videó elektronikus adása nem interaktív és interaktív szórakoztatáshoz és programokhoz; hang- és videoüzenet szolgáltatások; távközlési kapuállomás szolgáltatások; televízió és kábeltelevízió műsoradás; adatadás szolgáltatások; számítógépes híranyagrendszerek (BBS) és hálózati konferenciaszolgáltatások; hálózati szolgáltatások biztosítása pénzügyi, banki szolgáltatásokhoz; hangműsor, videoműsor adása, zártkörű videoadás; kívánság szerinti hangműsor, videoműsor adása; egyéni vagy nyilvános, analóg és digitális, hírközlési szolgáltatások különösen telefon, telefax, videotelefon, mobiltelefon, digitális információ átviteli szolgáltatások, elektronikus iratcsere-szolgáltatások, elektronikus postai szolgáltatások; tarifakedvezményes távközlési szolgáltatások; személyhívó szolgáltatás; hírügynökségek.
41 Oktatás, szórakoztatás; zenei szolgáltatások; videotájékoztató és oktató-tájékoztató szolgáltatások, sport információs szolgáltatások, kulturális szolgáltatások, nevezetesen kulturális események, hangversenyek, show-műsorok, színházi előadások szervezése, lebonyolítása; zenekari szolgáltatások, zenekarok szervezése, működtetése, előadóművészek szervezése, felléptetése, ezzel kapcsolatos ügynöki tevékenység, hangversenytermek üzemeltetése, bérbeadása; kulturális, szórakoztató és oktatási tárgyú kiállítások szervezése, lebonyolítása; aukciók; rádiós, televíziós, multimédiás szórakoztatás, rádió- és televízió-műsorok készítése; játéktermi számítógépes videojáték-szolgáltatások; kiadói szolgáltatás, időszaki kiadványok, hangfelvétel, videofelvétel, felvételt tartalmazó adathordozók kiadása, sokszorosítása, terjesztése.
42 Számítógépes, digitális adatátviteli hálózaton keresztüli számítógépes és egyéb gépi adatfeldolgozás, adattárolás, adatkezelés, adatfeldolgozás; adatbázis-kezelési és -hozzáférési szolgáltatások; adatvédelem és adatbiztosítás, digitális adathitelesítés, digitális aláírás, nyilvános számítógép-hozzáférési szolgáltatás, kutatási, fejlesztési tevékenység, távközlési, informatikai és interaktív multimédia-rendszerek és -berendezések tervezése, digitális hírközlési állomások, elektronikus posták, nyilvános számítógép-állomások és -hálózatok tervezése, műszaki, műszaki-gazdasági tesztelés, elemzés; számítógépprogramok kidolgozása, fejlesztése; számítógépes alkalmazás szolgáltatások, számítógépes programok elektronikus hozzáférésének biztosítása, megjelenés szolgáltatások, honlap- és arculattervezése, -készítése, működtetése szerveren mások számára, szerverhasználat biztosítása, szerver üzemeltetése mások számára, infrastruktúraszolgáltatás elektronikus üzleti, kereskedelmi, vásárlási szolgáltatásokhoz, elektronikus áruházhoz.

---

**(111) 185.617** (151) 2006.08.02.
(210) M 05 00812 (220) 2005.03.01.
**(732) T-Online Magyarország Zrt., Budapest (HU)**
(740) dr. Gödölle Tamás, Bogsch & Partners Ügyvédi Iroda, Budapest
**(541) T-DSL Hobbi**
(511) 9 Villamos, elektronikus, optikai, elektrooptikai távközlési és szórakoztató készülékek és berendezések, rádió-, televízió-, interaktív multimédiás készülékek és -berendezések, kézi mikroszámítógépes előfizetői távvezérlő egységek multimédiás programokhoz, ezek kiegészítő készülékei, adapterek; villamos vezérlőrendszerek, vizsgáló-, jelző-, ellenőrző-, felügyelőkészülékek, rádiós üzenetközvetítő, személyhívó, telefon- és rádiótelefon-készülékek és rendszerek, cellás rádiótelefon-rendszerek; oktatóberendezések; adat-, hang- és képrögzítők, valamint visszaadók; villamos, hírközlési átviteli kábelek, antennák, csőtápvonalak, hullámvezetők; adatok feldolgozására, feljegyzésére, tárolására, továbbítására, vételére és/vagy kinyomtatására szolgáló berendezések és készülékek; betéti kártya, készpénzkártya, hitelkártya, folyószámlakártya, csekk-kártya; számítógépek; mikroprocesszorok; kódoló és dekódoló készülékek és berendezések; számológépek, megjelenítők, modemek; mágneses adathordozó lemezek, szalagok, kártyák és huzalok; optikai lemezek, szalagok és kártyák; számítógépprogramok/szoftverek; számítógépek; részegységek és alkatrészek számítógépekhez; számítógépek és adatfeldolgozó berendezések kódolt programjai; billentyűzetek; adó-vevők, vezérlők; műholdak földi állomásai, valamint mindezek részegységei és alkatrészei; elektronikus játékok; nevezetesen, multimédiás játékok, szimulációs játékok, interaktív médiás játékok és videojátékok.
12 Járművek; szárazföldi; légi vagy vízi járművek és szállítóeszközök.
16 Papíráruk; műanyagáruk; kartonáruk; számítógépprogramok és -adatok rögzítésére használható papírszalagok és kártyák; nyomtatott anyagok és kiadványok, nevezetesen hírlevelek, jegyzékek, katalógusok, programozási útmutatók; távközléssel, szó-

rakoztatással és interaktív multimédiával kapcsolatos képeslapok és folyóiratok; irodaszerek (bútorok kivételével), oktatási anyagok (készülékek kivételével).

35 Reklámozás, hirdetés, marketing, piackutatás, kereskedelmi és hirdetési célú kiállítások szervezése, kampányszervezés, kereskedelmi képviseleti, ügynöki, szaktanácsadói és fővállalkozói tevékenység, áruk, valamint műszaki-szellemi termékek és szolgáltatások forgalmazásával kapcsolatos szervezési, valamint ügynöki tevékenység, vállalkozásszervezés és menedzsertevékenység, gazdasági, kereskedelmi, tanácsadói és szakértői tevékenység; interaktív multimédiás hirdetések, áruk és szolgáltatások felsorolása; hírközlési digitális információ gyűjtése, tárolása és visszakeresése; számítógépes ügyintézés; irodagép, számítógép-kölcsönzés, bolthálózat, ügyfélszolgálat.

37 Távközlési, informatikai és interaktív multimédia-rendszerek és -berendezések, különösen nyilvános, időszakos vagy állandó telefon-, telefax-, videotelefon-állomások, nyilvános hírközlési állomások, elektronikus posták, továbbá nyilvános számítógép-állomások és -hálózatok, nemzetközi hálózati csatlakozások telepítése, kiépítése, fenntartása, üzemeltetése, karbantartása, javítása; irodai, számítástechnikai, híradástechnikai készülékek és berendezések javítása, szervizműködtetés; építészeti, építőmérnöki tevékenység és ehhez kapcsolódó műszaki tanácsadás.

38 Hírközlés; távközlési szolgáltatások, elektronikus levelezés, elektronikus adatátvitel és adatcsere, híranyag továbbítása; adatok, hang- és videó elektronikus adása nem interaktív és interaktív szórakoztatáshoz és programokhoz; hang- és videoüzenet szolgáltatások; távközlési kapuállomás szolgáltatások; televízió és kábeltelevízió műsoradás; adatadás szolgáltatások; számítógépes híranyagrendszerek (BBS) és hálózati konferenciaszolgáltatások; hálózati szolgáltatások biztosítása pénzügyi, banki szolgáltatásokhoz; hangműsor, videoműsor adása, zártkörű videoadás; kívánság szerinti hangműsor, videoműsor adása; egyéni vagy nyilvános, analóg és digitális, hírközlési szolgáltatások különösen telefon-, telefax-, videotelefon-, mobiltelefon, digitális információ átviteli szolgáltatások, elektronikus iratcsere-szolgáltatások, elektronikus postai szolgáltatások; tarifakedvezményes távközlési szolgáltatások; személyhívó szolgáltatás; hírügynökségek.

41 Oktatás, szórakoztatás; zenei szolgáltatások; videotájékoztató és oktató-tájékoztató szolgáltatások, sportinformációs szolgáltatások, kulturális szolgáltatások, nevezetesen kulturális események, hangversenyek, show-műsorok, színházi előadások szervezése, lebonyolítása; zenekari szolgáltatások, zenekarok szervezése, működtetése, előadóművészek szervezése, felléptetése, ezzel kapcsolatos ügynöki tevékenység, hangversenytermek üzemeltetése, bérbeadása; kulturális, szórakoztató és oktatási tárgyú kiállítások szervezése, lebonyolítása; aukciók; rádiós, televíziós, multimédiás szórakoztatás, rádió- és televízió-műsorok készítése; játéktermi számítógépes videojáték szolgáltatások; kiadói szolgáltatás, időszaki kiadványok, hangfelvétel, videofelvétel, felvételt tartalmazó adathordozók kiadása, sokszorosítása, terjesztése.

42 Számítógépes, digitális adatátviteli hálózaton keresztüli számítógépes és egyéb gépi adatfeldolgozás, adattárolás, adatkezelés, adatfeldolgozás; adatbázis-kezelési és -hozzáférési szolgáltatások; adatvédelem és adatbiztosítás, digitális adathitelesítés, digitális aláírás, nyilvános számítógép-hozzáférési szolgáltatás, kutatási, fejlesztési tevékenység, távközlési, informatikai és interaktív multimédia-rendszerek és -berendezések tervezése, digitális hírközlési állomások, elektronikus posták, nyilvános számítógép-állomások és -hálózatok tervezése, műszaki, műszaki-gazdasági tesztelés, elemzés; számítógépprogramok kidolgozása, fejlesztése; számítógépes alkalmazás szolgáltatások, számítógépes programok elektronikus hozzáférésének biztosítása, megjelenés szolgáltatások, honlap és arculat tervezése, készítése, működtetése szerveren mások számára, szerverhasználat biztosítása, szerver üzemeltetése mások számára, infrastruktúraszolgáltatás elektronikus üzleti, kereskedelmi, vásárlási szolgáltatásokhoz, elektronikus áruházhoz.

**(111) 185.618** (151) 2006.08.02.
(210) M 05 00811 (220) 2005.03.01.
**(732) T-Online Magyarország Zrt., Budapest (HU)**
(740) dr. Gödölle Tamás, Bogsch & Partners Ügyvédi Iroda, Budapest
**(541) T-Online Mindenkinet**
(511) 9 Villamos, elektronikus, optikai, elektrooptikai távközlési és szórakoztató készülékek és berendezések, rádió-, televízió-, interaktív multimédiás készülékek és -berendezések, kézi mikroszámítógépes előfizetői távvezérlő egységek multimédiás programokhoz, ezek kiegészítő készülékei, adapterek; villamos vezérlőrendszerek, vizsgáló-, jelző-, ellenőrző, felügyelőkészülékek, rádiós üzenetközvetítő, személyhívó, telefon- és rádiótelefon-készülékek és -rendszerek, cellás rádiótelefon rendszerek; oktatóberendezések; adat-, hang- és képrögzítők, valamint visszaadók; villamos, hírközlési átviteli kábelek, antennák, csőtápvonalak, hullámvezetők; adatok feldolgozására, feljegyzésére, tárolására, továbbítására, vételére, és/vagy kinyomtatására szolgáló berendezések és készülékek; betéti kártya, készpénzkártya, hitelkártya, folyószámlakártya, csekk-kártya; számítógépek; mikroprocesszorok; kódoló és dekódoló készülékek és berendezések; számológépek, megjelenítők, modemek; mágneses adathordozó lemezek, szalagok, kártyák és huzalok; optikai lemezek, szalagok és kártyák; számítógépprogramok/szoftverek; számítógépek; részegységek és alkatrészek számítógépekhez; számítógépek és adatfeldolgozó berendezések kódolt programjai; billentyűzetek; adó-vevők, vezérlők; műholdak földi állomásai, valamint mindezek részegységei és alkatrészei; elektronikus játékok; nevezetesen, multimédiás játékok, szimulációs játékok, interaktív médiás játékok és videojátékok.
12 Járművek; szárazföldi; légi vagy vízi járművek és szállítóeszközök.
16 Papíráruk; műanyagáruk; kartonáruk; számítógépprogramok és -adatok rögzítésére használható papírszalagok és kártyák; nyomtatott anyagok és kiadványok, nevezetesen hírlevelek, jegyzékek, katalógusok, programozási útmutatók; távközléssel, szórakoztatással és interaktív multimédiával kapcsolatos képeslapok és folyóiratok; irodaszerek (bútorok kivételével), oktatási anyagok (készülékek kivételével).
35 Reklámozás, hirdetés, marketing, piackutatás, kereskedelmi és hirdetési célú kiállítások szervezése, kampányszervezés, kereskedelmi képviseleti, ügynöki, szaktanácsadói és fővállalkozói tevékenység, áruk, valamint műszaki-szellemi termékek és szolgáltatások forgalmazásával kapcsolatos szervezési, valamint ügynöki tevékenység, vállalkozásszervezés és menedzsertevékenység, gazdasági, kereskedelmi, tanácsadói és szakértői tevékenység; interaktív multimédiás hirdetések, áruk és szolgáltatások felsorolása; hírközlési digitális információ gyűjtése, tárolása és visszakeresése; számítógépes ügyintézés; irodagép-, számítógép-kölcsönzés, bolthálózat, ügyfélszolgálat.
37 Távközlési, informatikai és interaktív multimédia-rendszerek és -berendezések, különösen nyilvános, időszakos vagy állandó telefon-, telefax-, videotelefon-állomások, nyilvános hírközlési állomások, elektronikus posták, továbbá nyilvános számítógép-állomások és -hálózatok, nemzetközi hálózati csatlakozások telepítése, kiépítése, fenntartása, üzemeltetése, karbantartása, javítása; irodai, számítástechnikai, híradástechnikai készülékek és berendezések javítása, szervizműködtetés; építészeti, építőmérnöki tevékenység és ehhez kapcsolódó műszaki tanácsadás.
38 Hírközlés; távközlési szolgáltatások, elektronikus levelezés, elektronikus adatátvitel és adatcsere, híranyag továbbítása; adatok, hang- és videó elektronikus adása nem interaktív és interaktív szórakoztatáshoz és programokhoz; hang- és videoüzenet-szolgáltatások; távközlési kapuállomás szolgáltatások; televízió- és kábeltelevízió-műsoradás; adatadás-szolgáltatások; számítógépes híranyagrendszerek (BBS) és hálózati konferenciaszolgáltatások; hálózati szolgáltatások biztosítása pénzügyi, banki szolgáltatásokhoz; hangműsor, videoműsor adása, zártkörű videoadás; kívánság szerinti hangműsor, videoműsor adása; egyéni vagy nyilvános, analóg és digitális, hírközlési szolgáltatások különösen telefon-, telefax-, videotelefon-, mobiltelefon, digitális információátviteli szolgáltatások, elektronikus iratcsere-szolgál-

tatások, elektronikus postai szolgáltatások; tarifakedvezményes távközlési szolgáltatások; személyhívó szolgáltatás; hírügynökségek.

41 Oktatás, szórakoztatás; zenei szolgáltatások; videotájékoztató és oktató-tájékoztató szolgáltatások, sportinformációs szolgáltatások, kulturális szolgáltatások, nevezetesen kulturális események, hangversenyek, show-műsorok, színházi előadások szervezése, lebonyolítása; zenekari szolgáltatások, zenekarok szervezése, működtetése, előadóművészek szervezése, felléptetése, ezzel kapcsolatos ügynöki tevékenység, hangversenytermek üzemeltetése, bérbeadása; kulturális, szórakoztató és oktatási tárgyú kiállítások szervezése, lebonyolítása; aukciók; rádiós, televíziós, multimédiás szórakoztatás, rádió- és televízió-műsorok készítése; játéktermi számítógépes videojáték-szolgáltatások; kiadói szolgáltatás, időszaki kiadványok, hangfelvétel, videofelvétel, felvételt tartalmazó adathordozók kiadása, sokszorosítása, terjesztése.

42 Számítógépes, digitális adatátviteli hálózaton keresztüli számítógépes és egyéb gépi adatfeldolgozás, adattárolás, adatkezelés, adatfeldolgozás; adatbázis-kezelési és -hozzáférési szolgáltatások; adatvédelem és adatbiztosítás, digitális adathitelesítés, digitális aláírás, nyilvános számítógép-hozzáférési szolgáltatás, kutatási, fejlesztési tevékenység, távközlési, informatikai és interaktív multimédia-rendszerek és -berendezések tervezése, digitális hírközlési állomások, elektronikus posták, nyilvános számítógép-állomások és -hálózatok tervezése, műszaki, műszaki-gazdasági tesztelés, elemzés; számítógépprogramok kidolgozása, fejlesztése; számítógépes alkalmazás szolgáltatások, számítógépes programok elektronikus hozzáférésének biztosítása, megjelenés szolgáltatások, honlap és arculat tervezése, készítése, működtetése szerveren mások számára, szerverhasználat biztosítása, szerver üzemeltetése mások számára, infrastruktúraszolgáltatás elektronikus üzleti, kereskedelmi, vásárlási szolgáltatásokhoz, elektronikus áruházhoz.

---

**(111) 185.619** (151) 2006.08.02.
(210) M 05 00810 (220) 2005.03.01.
**(732) T-Online Magyarország Zrt., Budapest (HU)**
(740) dr. Gödölle Tamás, Bogsch & Partners Ügyvédi Iroda, Budapest
**(541) T-DSL Otthon**
(511) 9 Villamos, elektronikus, optikai, elektrooptikai távközlési és szórakoztató készülékek és berendezések, rádió-, televízió-, interaktív multimédiás készülékek és -berendezések, kézi mikroszámítógépes előfizetői távvezérlő egységek multimédiás programokhoz, ezek kiegészítő készülékei, adapterek; villamos vezérlőrendszerek, vizsgáló-, jelző-, ellenőrző-, felügyelőkészülékek, rádiós üzenetközvetítő, személyhívó, telefon- és rádiótelefon- készülékek és -rendszerek, cellás rádiótelefon-rendszerek; oktatóberendezések; adat-, hang- és képrögzítők, valamint visszaadók; villamos, hírközlési átviteli kábelek, antennák, csőtápvonalak, hullámvezetők; adatok feldolgozására, feljegyzésére, tárolására, továbbítására, vételére és/vagy kinyomtatására szolgáló berendezések és készülékek; betéti kártya, készpénzkártya, hitelkártya, folyószámlakártya, csekk-kártya; számítógépek; mikroprocesszorok; kódoló és dekódoló készülékek és berendezések; számológépek, megjelenítők, modemek; mágneses adathordozó lemezek, szalagok, kártyák és huzalok; optikai lemezek, szalagok és kártyák; számítógépprogramok/szoftverek; számítógépek; részegységek és alkatrészek számítógépekhez; számítógépek és adatfeldolgozó berendezések kódolt programjai; billentyűzetek; adó-vevők, vezérlők; műholdak földi állomásai, valamint mindezek részegységei és alkatrészei; elektronikus játékok; nevezetesen, multimédiás játékok, szimulációs játékok, interaktív médiás játékok és videojátékok.

12 Járművek; szárazföldi; légi vagy vízi járművek és szállítóeszközök.

16 Papíráruk; műanyagáruk; kartonáruk; számítógépprogramok és -adatok rögzítésére használható papírszalagok és kártyák; nyomtatott anyagok és kiadványok, nevezetesen hírlevelek, jegyzékek, katalógusok, programozási útmutatók; távközléssel, szórakoztatással és interaktív multimédiával kapcsolatos képeslapok és folyóiratok; irodaszerek (bútorok kivételével), oktatási anyagok (készülékek kivételével).

35 Reklámozás, hirdetés, marketing, piackutatás, kereskedelmi és hirdetési célú kiállítások szervezése, kampányszervezés, kereskedelmi képviseleti, ügynöki, szaktanácsadói és fővállalkozói tevékenység, áruk, valamint műszaki-szellemi termékek és szolgáltatások forgalmazásával kapcsolatos szervezési, valamint ügynöki tevékenység, vállalkozószervezés és menedzsertevékenység, gazdasági, kereskedelmi, tanácsadói és szakértői tevékenység; interaktív multimédiás hirdetések, áruk és szolgáltatások felsorolása; hírközlési digitális információ gyűjtése, tárolása és visszakeresése; számítógépes ügyintézés; irodagép-, számítógép-kölcsönzés, bolthálózat, ügyfélszolgálat.

37 Távközlési, informatikai és interaktív multimédia-rendszerek és -berendezések, különösen nyilvános, időszakos vagy állandó telefon-, telefax-, videotelefon-állomások, nyilvános hírközlési állomások, elektronikus posták, továbbá nyilvános számítógép-állomások és -hálózatok, nemzetközi hálózati csatlakozások telepítése, kiépítése, fenntartása, üzemeltetése, karbantartása, javítása; irodai, számítástechnikai, híradástechnikai készülékek és berendezések javítása, szervizműködtetés; építészeti, építőmérnöki tevékenység és ehhez kapcsolódó műszaki tanácsadás.

38 Hírközlés; távközlési szolgáltatások, elektronikus levelezés, elektronikus adatátvitel és adatcsere, híranyag továbbítása; adatok, hang- és videó elektronikus adása nem interaktív és interaktív szórakoztatáshoz és programokhoz; hang- és videoüzenet-szolgáltatások; távközlési kapuállomás szolgáltatások; televízió- és kábeltelevízió-műsoradás; adatadás szolgáltatások; számítógépes híranyagrendszerek (BBS) és hálózati konferenciaszolgáltatások; hálózati szolgáltatások biztosítása pénzügyi, banki szolgáltatásokhoz; hangműsor, videoműsor adása, zártkörű videoadás; kívánság szerinti hangműsor, videoműsor adása; egyéni vagy nyilvános, analóg és digitális, hírközlési szolgáltatások különösen telefon-, telefax-, videotelefon-, mobiltelefon, digitális információátviteli szolgáltatások, elektronikus iratcsere szolgáltatások, elektronikus postai szolgáltatások; tarifakedvezményes távközlési szolgáltatások; személyhívó szolgáltatás; hírügynökségek.

41 Oktatás, szórakoztatás; zenei szolgáltatások; videoájékoztató és oktató-tájékoztató szolgáltatások, sportinformációs szolgáltatások, kulturális szolgáltatások, nevezetesen kulturális események, hangversenyek, show-műsorok, színházi előadások szervezése, lebonyolítása; zenekari szolgáltatások, zenekarok szervezése, működtetése, előadóművészek szervezése, felléptetése, ezzel kapcsolatos ügynöki tevékenység, hangversenytermek üzemeltetése, bérbeadása; kulturális, szórakoztató és oktatási tárgyú kiállítások szervezése, lebonyolítása; aukciók; rádiós, televíziós, multimédiás szórakoztatás, rádió- és televízió-műsorok készítése; játéktermi számítógépes videojáték-szolgáltatások; kiadói szolgáltatás, időszaki kiadványok, hangfelvétel, videofelvétel, felvételt tartalmazó adathordozók kiadása, sokszorosítása, terjesztése.

42 Számítógépes, digitális adatátviteli hálózaton keresztüli számítógépes és egyéb gépi adatfeldolgozás, adattárolás, adatkezelés, adatfeldolgozás; adatbázis-kezelési és hozzáférési szolgáltatások; adatvédelem és adatbiztosítás, digitális adathitelesítés, digitális aláírás, nyilvános számítógép-hozzáférési szolgáltatás, kutatási, fejlesztési tevékenység, távközlési, informatikai és interaktív multimédia-rendszerek és -berendezések tervezése, digitális hírközlési állomások, elektronikus posták, nyilvános számítógép-állomások és -hálózatok tervezése, műszaki, műszaki-gazdasági tesztelés, elemzés; számítógépprogramok kidolgozása, fejlesztése; számítógépes alkalmazás szolgáltatások, számítógépes programok elektronikus hozzáférésének biztosítása, megjelenés szolgáltatások, honlap és arculat tervezése, készítése, működtetése szerveren mások számára, szerverhasználat biztosítása, szerver üzemeltetése mások számára, infrastruktúraszolgáltatás elektronikus üzleti, kereskedelmi, vásárlási szolgáltatásokhoz, elektronikus áruházhoz.

---

**(111) 185.620** (151) 2006.08.02.
(210) M 05 00806 (220) 2005.03.01.
**(732) Axelero Rt., Budapest (HU)**
(740) dr. Gödölle Tamás, Bogsch & Partners Ügyvédi Iroda, Budapest
**(541) T-Online Internet Biztonság**
(511) 9 Villamos, elektronikus, optikai elektrooptikai távközlési és szórakoztató készülékek és berendezések, rádió-, televízió-, interaktív multimédiás készülékek és -berendezések, kézi mikroszámítógépes előfizetői távvezérlő egységek multimédiás programokhoz, ezek kiegészítő készülékei, adapterek; villamos vezérlőrendszerek, vizsgáló-, jelző-, ellenőrző-, felügyelőkészülékek, rádiós üzenetközvetítő, személyhívó, telefon- és rádiótelefon-készülékek és -rendszerek, cellás rádiótelefon-rendszerek; oktatóberendezések; adat-, hang- és képrögzítők, valamint visszaadók; villamos, hírközlési átviteli kábelek, antennák, csőtápvonalak, hullámvezetők; adatok feldolgozására, feljegyzésére, tárolására, továbbítására, vételére, és/vagy kinyomtatására szolgáló berendezések és készülékek; betéti kártya, készpénzkártya, hitelkártya, folyószámlakártya, csekk-kártya; számítógépek; mikroprocesszorok; kódoló és dekódoló készülékek és berendezések; számológépek, megjelenítők, modemek; mágneses adathordozó lemezek, szalagok, kártyák és huzalok; optikai lemezek, szalagok és kártyák; számítógépprogramok/szoftverek; számítógépek; részegységek és alkatrészek számítógépekhez; számítógépek és adatfeldolgozó berendezések kódolt programjai; billentyűzetek; adó-vevők, vezérlők; műholdak földi állomásai, valamint mindezek részegységei és alkatrészei; elektronikus játékok; nevezetesen, multimédiás játékok, szimulációs játékok, interaktív médiás játékok és videojátékok.
12 Járművek; szárazföldi; légi vagy vízi járművek és szállítóeszközök.
16 Papíráruk; műanyagáruk; kartonáruk; számítógépprogramok és -adatok rögzítésére használható papírszalagok és kártyák; nyomtatott anyagok és kiadványok, nevezetesen hírlevelek, jegyzékek, katalógusok, programozási útmutatók; távközléssel, szórakoztatással és interaktív multimédiával kapcsolatos képeslapok és folyóiratok; irodaszerek (bútorok kivételével), oktatási anyagok (készülékek kivételével).
35 Reklámozás, hirdetés, marketing, piackutatás, kereskedelmi és hirdetési célú kiállítások szervezése, kampányszervezés, kereskedelmi képviseleti, ügynöki, szaktanácsadói és fővállalkozói tevékenység, áruk, valamint műszaki-szellemi termékek és szolgáltatások forgalmazásával kapcsolatos szervezési, valamint ügynöki tevékenység, vállalkozószervezés és menedzsertevékenység, gazdasági, kereskedelmi, tanácsadói és szakértői tevékenység; interaktív multimédiás hirdetések, áruk és szolgáltatások felsorolása; hírközlési digitális információ gyűjtése, tárolása és visszakeresése; számítógépes ügyintézés; irodagép, számítógép-kölcsönzés, bolthálózat, ügyfélszolgálat.
37 Távközlési, informatikai és interaktív multimédia-rendszerek és -berendezések, különösen nyilvános, időszakos vagy állandó telefon-, telefax-, videotelefon-állomások, nyilvános hírközlési állomások, elektronikus posták, továbbá nyilvános számítógép-állomások és -hálózatok, nemzetközi hálózati csatlakozások telepítése, kiépítése, fenntartása, üzemeltetése, karbantartása, javítása; irodai, számítástechnikai, híradástechnikai készülékek és berendezések javítása, szervizműködtetés; építészeti, építőmérnöki tevékenység és ehhez kapcsolódó műszaki tanácsadás.
38 Hírközlés; távközlési szolgáltatások, elektronikus adatátvitel és adatcsere, híranyag továbbítása; adatok, hang- és videoüzenet-szolgáltatások; televízió- és kábeltelevízió-műsoradás; adatadás szolgáltatások; számítógépes híranyagrendszerek (BBS) és hálózati konferenciaszolgáltatások; hálózati szolgáltatások biztosítása pénzügyi, banki szolgáltatásokhoz; hangműsor, videoműsor adása, zártkörű videoadás; kívánság szerinti hangműsor, videoműsor adása; egyéni vagy nyilvános, analóg és digitális, hírközlési szolgáltatások különösen telefon-, telefax-, videotelefon-, mobiltelefon-, digitális információ átviteli szolgáltatások, elektronikus iratcsere-szolgáltatások, elektronikus postai szolgáltatások; tarifakedvezményes távközlési szolgáltatások; személyhívó szolgáltatás; hírügynökségek.
41 Oktatás, szórakoztatás; zenei szolgáltatások; videtájékoztató és oktató-tájékoztató szolgáltatások, sportinformációs szolgáltatások, kulturális szolgáltatások, nevezetesen kulturális események, hangversenyek, show-műsorok, színházi előadások szervezése, lebonyolítása; zenekari szolgáltatások, zenekarok szervezése, működtetése, előadóművészek szervezése, felléptetése, ezzel kapcsolatos ügynöki tevékenység, hangversenytermek üzemeltetése, bérbeadása; kulturális, szórakoztató és oktatási tárgyú kiállítások szervezése, lebonyolítása; aukciók; rádiós, televíziós, multimédiás szórakoztatás, rádió- és televízió-műsorok készítése; játéktermi számítógépes videojáték-szolgáltatások; kiadói szolgáltatás, időszaki kiadványok, hangfelvétel, videofelvétel, felvételt tartalmazó adathordozók kiadása, sokszorosítása, terjesztése.
42 Számítógépes, digitális adatátviteli hálózaton keresztüli számítógépes és egyéb gépi adatfeldolgozás, adattárolás, adatkezelés, adatfeldolgozás; adatbázis-kezelési és -hozzáférési szolgáltatások; adatvédelem és adatbiztosítás, digitális adathitelesítés, digitális aláírás, nyilvános számítógép-hozzáférési szolgáltatás, kutatási, fejlesztési tevékenység, távközlési, informatikai és interaktív multimédia-rendszerek és -berendezések tervezése, digitális hírközlési állomások, elektronikus posták, nyilvános számítógép-állomások és -hálózatok tervezése, műszaki, műszaki-gazdasági tesztelés, elemzés; számítógépprogramok kidolgozása, -fejlesztése; számítógépes alkalmazás szolgáltatások, számítógépes programok elektronikus hozzáférésének biztosítása, megjelenés szolgáltatások, honlap és arculat tervezése, készítése, működtetése szerveren mások számára, szerverhasználat biztosítása, szerver üzemeltetése mások számára, infrastruktúraszolgáltatás elektronikus üzleti, kereskedelmi, vásárlási szolgáltatásokhoz, elektronikus áruházhoz.

---

**(111) 185.621** (151) 2006.08.02.
(210) M 05 00804 (220) 2005.03.01.
**(732) T-Online Magyarország Zrt., Budapest (HU)**
(740) dr. Gödölle Tamás, Bogsch & Partners Ügyvédi Iroda, Budapest
**(541) TDSL Hobbi flotta**
(511) 9 Villamos, elektronikus, optikai, elektrooptikai távközlési és szórakoztató készülékek és berendezések, rádió, televízió, interaktív multimédiás készülékek és berendezések, kézi mikroszámítógépes előfizetői távvezérlő egységek multimédiás programokhoz, ezek kiegészítő készülékei, adapterek; villamos vezérlőrendszerek, vizsgáló-, jelző-, ellenőrző, felügyelőkészülékek, rádiós üzenetközvetítő, személyhívó, telefon- és rádiótelefon-készülékek és -rendszerek, cellás rádiótelefon-rendszerek; oktatóberendezések; adat-, hang- és képrögzítők, valamint visszaadók; villamos, hírközlési átviteli kábelek, antennák, csőtápvonalak, hullámvezetők; adatok feldolgozására, feljegyzésére, tárolására, továbbítására, vételére, és/vagy kinyomtatására szolgáló berendezések és készülékek; betéti kártya, készpénzkártya, hitelkártya, folyószámlakártya, csekk-kártya; számítógépek; mikroprocesszorok; kódoló és dekódoló készülékek és berendezések; számológépek, megjelenítők, modemek; mágneses adathordozó lemezek, szalagok, kártyák és huzalok; optikai lemezek, szalagok és kártyák; számítógépprogramok/szoftverek; számítógépek; részegységek és alkatrészek számítógépekhez; számítógépek és adatfeldolgozó berendezések kódolt programjai; billentyűzetek; adó-vevők, vezérlők; műholdak földi állomásai, valamint mindezek részegységei és alkatrészei; elektronikus játékok; nevezetesen, multimédiás játékok, szimulációs játékok, interaktív médiás játékok és videojátékok.
12 Járművek; szárazföldi; légi vagy vízi járművek és szállítóeszközök.
16 Papíráruk; műanyagáruk; kartonáruk; számítógépprogramok és -adatok rögzítésére használható papírszalagok és kártyák; nyomtatott anyagok és kiadványok, nevezetesen hírlevelek, jegyzékek, katalógusok, programozási útmutatók; távközléssel, szórakoztatással és interaktív multimédiával kapcsolatos képeslapok és folyóiratok; irodaszerek (bútorok kivételével), oktatási anyagok (készülékek kivételével).

35 Reklámozás, hirdetés, marketing, piackutatás, kereskedelmi és hirdetési célú kiállítások szervezése, kampányszervezés, kereskedelmi képviseleti, ügynöki, szaktanácsadói és fővállalkozói tevékenység, áruk, valamint műszaki-szellemi termékek és szolgáltatások forgalmazásával kapcsolatos szervezési, valamint ügynöki tevékenység, vállalkozószervezés és menedzsertevékenység, gazdasági, kereskedelmi, tanácsadói és szakértői tevékenység; interaktív multimédiás hirdetések, áruk és szolgáltatások felsorolása; hírközlési digitális információ gyűjtése, tárolása és visszakeresése; számítógépes ügyintézés; irodagép, számítógép-kölcsönzés, bolthálózat, ügyfélszolgálat.
37 Távközlési, informatikai és interaktív multimédia-rendszerek és -berendezések, különösen nyilvános, időszakos vagy állandó telefon-, telefax-, videotelefon-állomások, nyilvános hírközlési állomások, elektronikus posták, továbbá nyilvános számítógép-állomások és -hálózatok, nemzetközi hálózati csatlakozások telepítése, kiépítése, fenntartása, üzemeltetése, karbantartása, javítása; irodai, számítástechnikai, híradástechnikai készülékek és berendezések javítása, szervizműködtetés; építészeti, építőmérnöki tevékenység és ehhez kapcsolódó műszaki tanácsadás.
38 Hírközlés; távközlési szolgáltatások, elektronikus levelezés, elektronikus adatátvitel és adatcsere, híranyag továbbítása; adatok, hang és videó elektronikus adása nem interaktív és interaktív szórakoztatáshoz és programokhoz; hang- és videoüzenet-szolgáltatások; távközlési kapuállomás szolgáltatások; televízió és kábeltelevízió műsoradás; adatadás szolgáltatások; számítógépes híranyagrendszerek (BBS) és hálózati konferenciaszolgáltatások; hálózati szolgáltatások biztosítása pénzügyi, banki szolgáltatásokhoz; hangműsor, videoműsor adása, zártkörű videoadás; kívánság szerinti hangműsor, videoműsor adása; egyéni vagy nyilvános, analóg és digitális, hírközlési szolgáltatások különösen telefon-, telefax-, videotelefon-, mobiltelefon-, digitális információ-átviteli szolgáltatások, elektronikus iratcsere-szolgáltatások, elektronikus postai szolgáltatások; tarifakedvezményes távközlési szolgáltatások; személyhívó szolgáltatás; hírügynökségek.
41 Oktatás, szórakoztatás; zenei szolgáltatások; videotájékoztató és oktató-tájékoztató szolgáltatások, sportinformációs szolgáltatások, kulturális szolgáltatások, nevezetesen kulturális események, hangversenyek, show-műsorok, színházi előadások szervezése, lebonyolítása; zenekari szolgáltatások, zenekarok szervezése, működtetése, előadóművészek szervezése, felléptetése, ezzel kapcsolatos ügynöki tevékenység, hangversenytermek üzemeltetése, bérbeadása; kulturális, szórakoztató és oktatási tárgyú kiállítások szervezése, lebonyolítása; aukciók; rádiós, televíziós, multimédiás szórakoztatás, rádió- és televízió-műsorok készítése; játéktermi számítógépes videojáték-szolgáltatások; kiadói szolgáltatás, időszaki kiadványok, hangfelvétel, videofelvétel, felvételt tartalmazó adathordozók kiadása, sokszorosítása, terjesztése.
42 Számítógépes, digitális adatátviteli hálózaton keresztüli számítógépes és egyéb gépi adatfeldolgozás, adattárolás, adatkezelés, adatfeldolgozás; adatbázis kezelési és hozzáférési szolgáltatások; adatvédelem és adatbiztosítás, digitális adathitelesítés, digitális aláírás, nyilvános számítógép hozzáférési szolgáltatás, kutatási, fejlesztési tevékenység, távközlési, informatikai és interaktív multimédia rendszerek és berendezések tervezése, digitális hírközlési állomások, elektronikus posták, nyilvános számítógép állomások és hálózatok tervezése, műszaki, műszaki-gazdasági tesztelés, elemzés; számítógép programok kidolgozása, fejlesztése; számítógépes alkalmazás szolgáltatások, számítógépes programok elektronikus hozzáférésének biztosítása, megjelenés szolgáltatások, honlap és arculat tervezése, készítése, működtetése szerveren mások számára, szerver használat biztosítása, szerver üzemeltetése mások számára, infrastruktúraszolgáltatás elektronikus üzleti, kereskedelmi, vásárlási szolgáltatásokhoz, elektronikus áruházhoz.

---

**(111) 185.622** (151) 2006.08.02.
(210) M 05 00802 (220) 2005.03.01.
**(732) T-Online Magyarország Zrt., Budapest (HU)**
(740) dr. Gödölle Tamás, Bogsch & Partners Ügyvédi Iroda, Budapest
**(541) TDSL Otthon flotta**
(511) 9 Villamos, elektronikus, optikai, elektrooptikai távközlési és szórakoztató készülékek és berendezések, rádió, televízió, interaktív multimédiás készülékek és berendezések, kézi mikroszámítógépes előfizetői távvezérlő egységek multimédiás programokhoz, ezek kiegészítő készülékei, adapterek; villamos vezérlőrendszerek, vizsgáló-, jelző-, ellenőrző-, felügyelőkészülékek, rádiós üzenetközvetítő, személyhívó, telefon- és rádiótelefon- készülékek és -rendszerek, cellás rádiótelefon-rendszerek; oktatóberendezések; adat-, hang- és képrögzítők, valamint visszaadók; villamos, hírközlési átviteli kábelek, antennák, csőtápvonalak, hullámvezetők; adatok feldolgozására, feljegyzésére, tárolására, továbbítására, vételére és/vagy kinyomtatására szolgáló berendezések és készülékek; betéti kártya, készpénzkártya, hitelkártya, folyószámlakártya, csekk-kártya; számítógépek; mikroprocesszorok; kódoló és dekódoló készülékek és berendezések; számológépek, megjelenítők, modemek; mágneses adathordozó lemezek, szalagok, kártyák és huzalok; optikai lemezek, szalagok és kártyák; számítógépprogramok/szoftverek; számítógépek; részegységek és alkatrészek számítógépekhez; számítógépek és adatfeldolgozó berendezések kódolt programjai; billentyűzetek; adó-vevők, vezérlők; műholdak földi állomásai, valamint mindezek részegységei és alkatrészei; elektronikus játékok; nevezetesen, multimédiás játékok, szimulációs játékok, interaktív médiás játékok és videojátékok.
12 Járművek; szárazföldi; légi vagy vízi járművek és szállítóeszközök.
16 Papíráruk; műanyagáruk; kartonáruk; számítógépprogramok és -adatok rögzítésére használható papírszalagok és kártyák; nyomtatott anyagok és kiadványok, nevezetesen hírlevelek, jegyzékek, katalógusok, programozási útmutatók; távközléssel, szórakoztatással és interaktív multimédiával kapcsolatos képeslapok és folyóiratok; irodaszerek (bútorok kivételével), oktatási anyagok (készülékek kivételével).
35 Reklámozás, hirdetés, marketing, piackutatás, kereskedelmi és hirdetési célú kiállítások szervezése, kampányszervezés, kereskedelmi képviseleti, ügynöki, szaktanácsadói és fővállalkozói tevékenység, áruk, valamint műszaki-szellemi termékek és szolgáltatások forgalmazásával kapcsolatos szervezési, valamint ügynöki tevékenység, vállalkozásszervezés és menedzsertevékenység, gazdasági, kereskedelmi, tanácsadói és szakértői tevékenység; interaktív multimédiás hirdetések, áruk és szolgáltatások felsorolása; hírközlési digitális információ gyűjtése, tárolása és visszakeresése; számítógépes ügyintézés; irodagép, számítógép-kölcsönzés, bolthálózat, ügyfélszolgálat.
37 Távközlési, informatikai és interaktív multimédia-rendszerek és -berendezések, különösen nyilvános, időszakos vagy állandó telefon-, telefax-, videotelefon-állomások, nyilvános hírközlési állomások, elektronikus posták, továbbá nyilvános számítógép-állomások és -hálózatok, nemzetközi hálózati csatlakozások telepítése, kiépítése, fenntartása, üzemeltetése, karbantartása, javítása; irodai, számítástechnikai, híradástechnikai készülékek és berendezések javítása, szervizműködtetés; építészeti, építőmérnöki tevékenység és ehhez kapcsolódó műszaki tanácsadás.
38 Hírközlés; távközlési szolgáltatások, elektronikus levelezés, elektronikus adatátvitel és adatcsere, híranyag továbbítása; adatok, hang- és video elektronikus adása nem interaktív és interaktív szórakoztatáshoz és programokhoz; hang- és videoüzenet-szolgáltatások; távközlési kapuállomás szolgáltatások; televízió és kábeltelevízió műsoradás; adatadás szolgáltatások; számítógépes híranyagrendszerek (BBS) és hálózati konferenciaszolgáltatások; hálózati szolgáltatások biztosítása pénzügyi, banki szolgáltatásokhoz; hangműsor, videoműsor adása, zártkörű videoadás; kívánság szerinti hangműsor, videoműsor adása; egyéni vagy nyilvános, analóg és digitális, hírközlési szolgáltatások különösen telefon-, telefax-, videotelefon-, mobiltelefon-, digitális információ átviteli szolgáltatások, elektronikus iratcsere-szolgáltatások, elektronikus postai szolgáltatások; tarifakedvezményes távközlési szolgáltatások; személyhívó szolgáltatás; hírügynökségek.

41 Oktatás, szórakoztatás; zenei szolgáltatások; videotájékoztató és oktató-tájékoztató szolgáltatások, sportinformációs szolgáltatások, kulturális szolgáltatások, nevezetesen kulturális események, hangversenyek, show-műsorok, színházi előadások szervezése, lebonyolítása; zenekari szolgáltatások, zenekarok szervezése, működtetése, előadóművészek szervezése, felléptetése, ezzel kapcsolatos ügynöki tevékenység, hangversenytermek üzemeltetése, bérbeadása; kulturális, szórakoztató és oktatási tárgyú kiállítások szervezése, lebonyolítása; aukciók; rádiós, televíziós, multimédiás szórakoztatás, rádió- és televízió-műsorok készítése; játéktermi számítógépes videojáték-szolgáltatások; kiadói szolgáltatás, időszaki kiadványok, hangfelvétel, videofelvétel, felvételt tartalmazó adathordozók kiadása, sokszorosítása, terjesztése.
42 Számítógépes, digitális adatátviteli hálózaton keresztüli számítógépes és egyéb gépi adatfeldolgozás, adattárolás, adatkezelés, adatfeldolgozás; adatbázis-kezelési és hozzáférési szolgáltatások; adatvédelem és adatbiztosítás, digitális adathitelesítés, digitális aláírás, nyilvános számítógép-hozzáférési szolgáltatás, kutatási, fejlesztési tevékenység, távközlési, informatikai és interaktív multimédia-rendszerek és -berendezések tervezése, digitális hírközlési állomások, elektronikus posták, nyilvános számítógép-állomások és -hálózatok tervezése, műszaki, műszaki-gazdasági tesztelés, elemzés; számítógépprogramok kidolgozása, fejlesztése; számítógépes alkalmazás szolgáltatások, számítógépes programok elektronikus hozzáférésének biztosítása, megjelenés szolgáltatások, honlap és arculat tervezése, készítése, működtetése szerveren mások számára, szerverhasználat biztosítása, szerver üzemeltetése mások számára, infrastruktúraszolgáltatás elektronikus üzleti, kereskedelmi, vásárlási szolgáltatásokhoz, elektronikus áruházhoz.

---

**(111) 185.623** (151) 2006.08.02.
(210) M 05 00800 (220) 2005.03.01.
**(732) Axelero Rt., Budapest (HU)**
(740) dr. Gödölle Tamás, Bogsch & Partners Ügyvédi Iroda, Budapest
**(541) T-Online Kábelnet Otthon flotta**
(511) 9 Villamos, elektronikus, optikai, elektrooptikai távközlési és szórakoztató készülékek és berendezések, rádió-, televízió-, interaktív multimédiás készülékek és berendezések, kézi mikroszámítógépes előfizetői távvezérlő egységek multimédiás programokhoz, ezek kiegészítő készülékei, adapterek; villamos vezérlőrendszerek, vizsgáló-, jelző-, ellenőrző-, felügyelőkészülékek, rádiós üzenetközvetítő, személyhívó, telefon- és rádiótelefon- készülékek és rendszerek, cellás rádiótelefon-rendszerek; oktatóberendezések; adat-, hang- és képrögzítők, valamint visszaadók; villamos, hírközlési átviteli kábelek, antennák, csőtápvonalak, hullámvezetők; adatok feldolgozására, feljegyzésére, tárolására, továbbítására, vételére és/vagy kinyomtatására szolgáló berendezések és készülékek; betéti kártya, készpénzkártya, hitelkártya, folyószámlakártya, csekk-kártya; számítógépek; mikroprocesszorok; kódoló és dekódoló készülékek és berendezések; számológépek, megjelenítők, modemek; mágneses adathordozó lemezek, szalagok, kártyák és huzalok; optikai lemezek, szalagok és kártyák; számítógépprogramok/szoftverek; számítógépek; részegységek és alkatrészek számítógépekhez; számítógépek és adatfeldolgozó berendezések kódolt programjai; billentyűzetek; adó-vevők, vezérlők; műholdak földi állomásai, valamint mindezek részegységei és alkatrészei; elektronikus játékok; nevezetesen, multimédiás játékok, szimulációs játékok, interaktív médiás játékok és videojátékok.
12 Járművek; szárazföldi, légi vagy vízi járművek és szállítóeszközök.
16 Papíráruk; műanyagáruk; kartonáruk; számítógépprogramok és -adatok rögzítésére használható papírszalagok és kártyák; nyomtatott anyagok és kiadványok, nevezetesen hírlevelek, jegyzékek, katalógusok, programozási útmutatók; távközléssel, szórakoztatással és interaktív multimédiával kapcsolatos képeslapok és folyóiratok; irodaszerek (bútorok kivételével), oktatási anyagok (készülékek kivételével).
35 Reklámozás, hirdetés, marketing, piackutatás, kereskedelmi és hirdetési célú kiállítások szervezése, kampányszervezés, kereskedelmi képviseleti, ügynöki, szaktanácsadói és fővállalkozói tevékenység, áruk, valamint műszaki-szellemi termékek és szolgáltatások forgalmazásával kapcsolatos szervezési, valamint ügynöki tevékenység, vállalkozószervezés és menedzsertevékenység, gazdasági, kereskedelmi, tanácsadói és szakértői tevékenység; interaktív multimédiás hirdetések, áruk és szolgáltatások felsorolása; hírközlési digitális információ gyűjtése, tárolása és visszakeresése; számítógépes ügyintézés; irodagép, számítógép-kölcsönzés, bolthálózat, ügyfélszolgálat.
37 Távközlési, informatikai és interaktív multimédia-rendszerek és -berendezések, különösen nyilvános, időszakos vagy állandó telefon-, telefax-, videotelefon-állomások, nyilvános hírközlési állomások, elektronikus posták, továbbá nyilvános számítógép-állomások és -hálózatok, nemzetközi hálózati csatlakozások telepítése, kiépítése, fenntartása, üzemeltetése, karbantartása, javítása; irodai, számítástechnikai, híradástechnikai készülékek és berendezések javítása, szervizműködtetés; építészeti, építőmérnöki tevékenység és ehhez kapcsolódó műszaki tanácsadás.
38 Hírközlés; távközlési szolgáltatások, elektronikus adatátvitel és adatcsere, híranyag továbbítása; adatok, hang- és videoüzenet-szolgáltatások; televízió- és kábeltelevízió-műsoradás; adatadás szolgáltatások; számítógépes híranyagrendszerek (BBS) és hálózati konferenciaszolgáltatások; hálózati szolgáltatások biztosítása pénzügyi, banki szolgáltatásokhoz; hangműsor, videoműsor adása, zártkörű videoadás; kívánság szerinti hangműsor, videoműsor adása; egyéni vagy nyilvános, analóg és digitális, hírközlési szolgáltatások különösen telefon-, telefax-, videotelefon-, mobiltelefon, digitális információ átviteli szolgáltatások, elektronikus iratcsere-szolgáltatások, elektronikus postai szolgáltatások; tarifakedvezményes távközlési szolgáltatások; személyhívó szolgáltatás; hírügynökségek.
41 Oktatás, szórakoztatás; zenei szolgáltatások; videotájékoztató és oktató-tájékoztató szolgáltatások, sportinformációs szolgáltatások, kulturális szolgáltatások, nevezetesen kulturális események, hangversenyek, show-műsorok, színházi előadások szervezése, lebonyolítása; zenekari szolgáltatások, zenekarok szervezése, működtetése, előadóművészek szervezése, felléptetése, ezzel kapcsolatos ügynöki tevékenység, hangversenytermek üzemeltetése, bérbeadása; kulturális, szórakoztató és oktatási tárgyú kiállítások szervezése, lebonyolítása; aukciók; rádiós, televíziós, multimédiás szórakoztatás, rádió- és televízió-műsorok készítése; játéktermi számítógépes videojáték szoilgáltatások; kiadói szolgáltatás, időszaki kiadványok, hangfelvétel, videofelvétel, felvételt tartalmazó adathordozók kiadása, sokszorosítása, terjesztése.
42 Számítógépes, digitális adatátviteli hálózaton keresztüli számítógépes és egyéb gépi adatfeldolgozás, adattárolás, adatkezelés, adatfeldolgozás; adatbázis-kezelési és -hozzáférési szolgáltatások; adatvédelem és adatbiztosítás, digitális adathitelesítés, digitális aláírás, nyilvános számítógép-hozzáférési szolgáltatás, kutatási, fejlesztési tevékenység, távközlési, informatikai és interaktív multimédia-rendszerek és -berendezések tervezése, digitális hírközlési állomások, elektronikus posták, nyilvános számítógép-állomások és -hálózatok tervezése, műszaki, műszaki-gazdasági tesztelés, elemzés; számítógépprogramok kidolgozása, fejlesztése; számítógépes alkalmazás szolgáltatások, számítógépes programok elektronikus hozzáférésének biztosítása, megjelenés szolgáltatások, honlap és arculat tervezése, készítése, működtetése szerveren mások számára, szerverhasználat biztosítása, szerver üzemeltetése mások számára, infrastruktúraszolgáltatás elektronikus üzleti, kereskedelmi, vásárlási szolgáltatásokhoz, elektronikus áruházhoz.

---

**(111) 185.624** (151) 2006.08.02.
(210) M 05 00474 (220) 2005.02.03.
**(732) Armin Wiedemann GmbH, Bécs (AT)**
(740) Faber Miklós, ADVOPATENT Szabadalmi és Védjegy Iroda, Budapest

**(546)**

MISTER TOP SERVICE

(511) 37 Cipőjavítás; akkumulátorregenerálás; festékpatron- és festékkazetta-töltés másológépekhez; tintapatron és lézerkazetta-(toner) töltés nyomtatókhoz.
40 Kulcsmásolás; élezés; gravírozás; bélyegzőkészítés.

---

**(111) 185.625** (151) 2006.08.02.
(210) M 05 00801 (220) 2005.03.01.
**(732) T-Online Magyarország Zrt., Budapest (HU)**
(740) dr. Gödölle Tamás, Bogsch & Partners Ügyvédi Iroda, Budapest
**(541) T-Online Kábelnet Hobbi flotta**
(511) 9 Villamos, elektronikus, optikai, elektrooptikai távközlési és szórakoztató készülékek és berendezések, rádió, televízió, interaktív multimédiás készülékek és berendezések, kézi mikroszámítógépes előfizetői távvezérlő egységek multimédiás programokhoz, ezek kiegészítő készülékei, adapterek; villamos vezérlőrendszerek, vizsgáló-, jelző-, ellenőrző-, felügyelőkészülékek, rádiós üzenetközvetítő, személyhívó, telefon- és rádiótelefon- készülékek és -rendszerek, cellás rádiótelefon-rendszerek; oktatóberendezések; adat-, hang- és képrögzítők, valamint visszaadók; villamos, hírközlési átviteli kábelek, antennák, csőtápvonalak, hullámvezetők; adatok feldolgozására, feljegyzésére, tárolására, továbbítására, vételére, és/vagy kinyomtatására szolgáló berendezések és készülékek; betéti kártya, készpénzkártya, hitelkártya, folyószámlakártya, csekk-kártya; számítógépek; mikroprocesszorok; kódoló és dekódoló készülékek és berendezések; számológépek, megjelenítők, modemek; mágneses adathordozó lemezek, szalagok, kártyák és huzalok; optikai lemezek, szalagok és kártyák; számítógépprogramok/szoftverek; számítógépek; részegységek és alkatrészek számítógépekhez; számítógépek és adatfeldolgozó berendezések kódolt programjai; billentyűzetek; adó-vevők, vezérlők; műholdak földi állomásai, valamint mindezek részegységei és alkatrészei; elektronikus játékok; nevezetesen, multimédiás játékok, szimulációs játékok, interaktív médiás játékok és videojátékok.
12 Járművek; szárazföldi; légi vagy vízi járművek és szállítóeszközök.
16 Papíráruk; műanyagáruk; kartonáruk; számítógépprogramok és -adatok rögzítésére használható papírszalagok és kártyák; nyomtatott anyagok és kiadványok, nevezetesen hírlevelek, jegyzékek, katalógusok, programozási útmutatók; távközléssel, szórakoztatással és interaktív multimédiával kapcsolatos képeslapok és folyóiratok; irodaszerek (bútorok kivételével), oktatási anyagok (készülékek kivételével).
35 Reklámozás, hirdetés, marketing, piackutatás, kereskedelmi és hirdetési célú kiállítások szervezése, kampányszervezés, kereskedelmi képviseleti, ügynöki, szaktanácsadói és fővállalkozói tevékenység, áruk, valamint műszaki-szellemi termékek és szolgáltatások forgalmazásával kapcsolatos szervezési, valamint ügynöki tevékenység, vállalkozószervezés és menedzsertevékenység, gazdasági, kereskedelmi, tanácsadói és szakértői tevékenység; interaktív multimédiás hirdetések, áruk és szolgáltatások felsorolása; hírközlési digitális információ gyűjtése, tárolása és visszakeresése; számítógépes ügyintézés; irodagép, számítógép-kölcsönzés, bolthálózat, ügyfélszolgálat.
37 Távközlési, informatikai és interaktív multimédia rendszerek és berendezések, különösen nyilvános, időszakos vagy állandó telefon-, telefax-, videotelefon-állomások, nyilvános hírközlési állomások, elektronikus posták, továbbá nyilvános számítógép-állomások és -hálózatok, nemzetközi hálózati csatlakozások telepítése, kiépítése, fenntartása, üzemeltetése, karbantartása, javítása; irodai, számítástechnikai, híradástechnikai készülékek és berendezések javítása, szervizműködtetés; építészeti, építőmérnöki tevékenység és ehhez kapcsolódó műszaki tanácsadás.
38 Hírközlés; távközlési szolgáltatások, elektronikus levelezés, elektronikus adatátvitel és adatcsere, híranyag továbbítása; adatok, hang és videó elektronikus adása nem interaktív és interaktív szórakoztatáshoz és programokhoz; hang- és videoüzenet szolgáltatások; távközlési kapuállomás szolgáltatások; televízió és kábeltelevízió műsoradás; adatadás szolgáltatások; számítógépes híranyagrendszerek (BBS) és hálózati konferenciaszolgáltatások; hálózati szolgáltatások biztosítása pénzügyi, banki szolgáltatásokhoz; hangműsor, videoműsor adása, zártkörű videoadás; kívánság szerinti hangműsor, videoműsor adása; egyéni vagy nyilvános, analóg és digitális, hírközlési szolgáltatások különösen telefon-, telefax-, videotelefon-, mobiltelefon-, digitális információ átviteli szolgáltatások, elektronikus iratcsere-szolgáltatások, elektronikus postai szolgáltatások; tarifakedvezményes távközlési szolgáltatások; személyhívó szolgáltatás; hírügynökségek.
41 Oktatás, szórakoztatás; zenei szolgáltatások; videtájékoztató és oktató-tájékoztató szolgáltatások, sportinformációs szolgáltatások, kulturális szolgáltatások, nevezetesen kulturális események, hangversenyek, show-műsorok, színházi előadások szervezése, lebonyolítása; zenekari szolgáltatások, zenekarok szervezése, működtetése, előadóművészek szervezése, felléptetése, ezzel kapcsolatos ügynöki tevékenység, hangversenytermek üzemeltetése, bérbeadása; kulturális, szórakoztató és oktatási tárgyú kiállítások szervezése, lebonyolítása; aukciók; rádiós, televíziós, multimédiás szórakoztatás, rádió- és televízió-műsorok készítése; játéktermi számítógépes videojáték szolgáltatások; kiadói szolgáltatás, időszaki kiadványok, hangfelvétel, videofelvétel, felvételt tartalmazó adathordozók kiadása, sokszorosítása, terjesztése.
42 Számítógépes, digitális adatátviteli hálózaton keresztüli számítógépes és egyéb gépi adatfeldolgozás, adattárolás, adatkezelés, adatfeldolgozás; adatbázis kezelési és hozzáférési szolgáltatások; adatvédelem és adatbiztosítás, digitális adathitelesítés, digitális aláírás, nyilvános számítógép-hozzáférési szolgáltatás, kutatási, fejlesztési tevékenység, távközlési, informatikai és interaktív multimédia-rendszerek és -berendezések tervezése, digitális hírközlési állomások, elektronikus posták, nyilvános számítógép-állomások és -hálózatok tervezése, műszaki, műszaki-gazdasági tesztelés, elemzés; számítógépprogramok kidolgozása, fejlesztése; számítógépes alkalmazás szolgáltatások, számítógépes programok elektronikus hozzáférésének biztosítása, megjelenés szolgáltatások, honlap és arculat tervezése, készítése, működtetése szerveren mások számára, szerverhasználat biztosítása, szerver üzemeltetése mások számára, infrastruktúraszolgáltatás elektronikus üzleti, kereskedelmi, vásárlási szolgáltatásokhoz, elektronikus áruházhoz.

---

**(111) 185.626** (151) 2006.08.02.
(210) M 05 00794 (220) 2005.03.01.
**(732) Axelero Rt., Budapest (HU)**
(740) dr. Gödölle Tamás, Bogsch & Partners Ügyvédi Iroda, Budapest
**(541) T-Online Fotoservice**
(511) 9 Villamos, elektronikus, optikai elektrooptikai távközlési és szórakoztató készülékek és berendezések, rádió-, televízió-, interaktív multimédiás készülékek és berendezések, kézi mikroszámítógépes előfizetői távvezérlő egységek multimédiás programokhoz, ezek kiegészítő készülékei, adapterek; villamos vezérlőrendszerek, vizsgáló-, jelző-, ellenőrző-, felügyelőkészülékek, rádiós üzenetközvetítő, személyhívó, telefon- és rádiótelefon-készülékek és rendszerek, cellás rádiótelefon-rendszerek; oktatóberendezések; adat-, hang- és képrögzítők, valamint visszaadók; villamos, hírközlési átviteli kábelek, antennák, csőtápvonalak, hullámvezetők; adatok feldolgozására, feljegyzésére, tárolására, továbbítására, vételére és/vagy kinyomtatására szolgáló berendezések és készülékek; betéti kártya, készpénzkártya, hitelkártya, folyószámlakártya, csekk-kártya; számítógépek; mikroprocesszorok; kódoló és dekódoló készülékek és berendezések; számológépek, megjelenítők, modemek; mágneses adathordozó lemezek, szalagok, kártyák és huzalok; optikai lemezek, szalagok és kártyák; számítógépprogramok/szoftverek; számítógépek; részegységek és alkatrészek számítógépekhez; számítógépek és adatfeldolgozó berendezések kódolt programjai; billentyűzetek; adó-vevők, vezérlők; műholdak földi állomásai, valamint mindezek

részegységei és alkatrészei; elektronikus játékok; nevezetesen, multimédiás játékok, szimulációs játékok, interaktív médiás játékok és videojátékok.

12 Járművek; szárazföldi; légi vagy vízi járművek és szállítóeszközök.

16 Papíráruk; műanyagáruk; kartonáruk; számítógépprogramok és adatok rögzítésére használható papírszalagok és kártyák; nyomtatott anyagok és kiadványok, nevezetesen hírlevelek, jegyzékek, katalógusok, programozási útmutatók; távközléssel, szórakoztatással és interaktív multimédiával kapcsolatos képeslapok és folyóiratok; irodaszerek (bútorok kivételével), oktatási anyagok (készülékek kivételével).

35 Reklámozás, hirdetés, marketing, piackutatás, kereskedelmi és hirdetési célú kiállítások szervezése, kampányszervezés, kereskedelmi képviseleti, ügynöki, szaktanácsadói és fővállalkozói tevékenység, áruk, valamint műszaki-szellemi termékek és szolgáltatások forgalmazásával kapcsolatos szervezési, valamint ügynöki tevékenység, vállalkozószervezés és menedzsertevékenység, gazdasági, kereskedelmi, tanácsadói és szakértői tevékenység; interaktív multimédiás hirdetések, áruk és szolgáltatások felsorolása; hírközlési digitális információ gyűjtése, tárolása és visszakeresése; számítógépes ügyintézés; irodagép, számítógép-kölcsönzés, bolthálózat, ügyfélszolgálat.

37 Távközlési, informatikai és interaktív multimédia-rendszerek és -berendezések, különösen nyilvános, időszakos vagy állandó telefon-, telefax-, videotelefon-állomások, nyilvános hírközlési állomások, elektronikus posták, továbbá nyilvános számítógép-állomások és -hálózatok, nemzetközi hálózati csatlakozások telepítése, kiépítése, fenntartása, üzemeltetése, karbantartása, javítása; irodai, számítástechnikai, híradástechnikai készülékek és berendezések javítása, szervizműködtetés; építészeti, építőmérnöki tevékenység és ehhez kapcsolódó műszaki tanácsadás.

38 Hírközlés; távközlési szolgáltatások, elektronikus adatátvitel és adatcsere, híranyag továbbítása; adatok, hang- és videoüzenet szolgáltatások; televízió- és kábeltelevízió-műsoradás; adatadás-szolgáltatások; számítógépes híranyag rendszerek (BBS) és hálózati konferenciaszolgáltatások; hálózati szolgáltatások biztosítása pénzügyi, banki szolgáltatásokhoz; hangműsor, videoműsor adása, zártkörű videoadás; kívánság szerinti hangműsor, videoműsor adása; egyéni vagy nyilvános, analóg és digitális, hírközlési szolgáltatások különösen telefon, telefax, videotelefon-, mobiltelefon-, digitális információ átviteli szolgáltatások, elektronikus iratcsere-szolgáltatások, elektronikus postai szolgáltatások; tarifakedvezményes távközlési szolgáltatások; személyhívó-szolgáltatás; hírügynökségek.

41 Oktatás, szórakoztatás; zenei szolgáltatások; videotájékoztató és oktatótájékoztató szolgáltatások, sportinformációs szolgáltatások, kulturális szolgáltatások, nevezetesen kulturális események, hangversenyek, show-műsorok, színházi előadások szervezése, lebonyolítása; zenekari szolgáltatások, zenekarok szervezése, működtetése, előadóművészek szervezése, felléptetése, ezzel kapcsolatos ügynöki tevékenység, hangversenytermek üzemeltetése, bérbeadása; kulturális, szórakoztató és oktatási tárgyú kiállítások szervezése, lebonyolítása; aukciók; rádiós, televíziós, multimédiás szórakoztatás, rádió- és televízió-műsorok készítése; játéktermi számítógépes videojáték szolgáltatások; kiadói szolgáltatás, időszaki kiadványok, hangfelvétel, videofelvétel, felvételt tartalmazó adathordozók kiadása, sokszorosítása, terjesztése.

42 Számítógépes, digitális adatátviteli hálózaton keresztüli számítógépes és egyéb gépi adatfeldolgozás, adattárolás, adatkezelés, adatfeldolgozás; adatbázis-kezelési és hozzáférési szolgáltatások; adatvédelem és adatbiztosítás, digitális adathitelesítés, digitális aláírás, nyilvános számítógép-hozzáférési szolgáltatás, kutatási, fejlesztési tevékenység, távközlési, informatikai és interaktív multimédia-rendszerek és -berendezések tervezése, digitális hírközlési állomások, elektronikus posták, nyilvános számítógép-állomások és -hálózatok tervezése, műszaki, műszaki-gazdasági tesztelés, elemzés; számítógépprogramok kidolgozása, fejlesztése; számítógépes alkalmazás szolgáltatások, számítógépes programok elektronikus hozzáférésének biztosítása, megjelenés szolgáltatások, honlap- és arculattervezés, készítés, működtetés szerveren mások számára, szerverhasználat biztosítása, szerver üzemeltetése mások számára.

---

**(111) 185.627** (151) 2006.08.02.
(210) M 05 00805 (220) 2005.03.01.
**(732) T-Online Magyarország Zrt., Budapest (HU)**
(740) dr. Gödölle Tamás, Bogsch & Partners Ügyvédi Iroda, Budapest
**(541) T-Online Kábelnet**

(511) 9 Villamos, elektronikus, optikai, elektrooptikai távközlési és szórakoztató készülékek és berendezések, rádió, televízió, interaktív multimédiás készülékek és berendezések, kézi mikroszámítógépes előfizetői távvezérlő egységek multimédiás programokhoz, ezek kiegészítő készülékei, adapterek; villamos vezérlőrendszerek, vizsgáló-, jelző-, ellenőrző-, felügyelőkészülékek, rádiós üzenetközvetítő, személyhívó, telefon- és rádiótelefon-készülékek és -rendszerek, cellás rádiótelefon-rendszerek; oktatóberendezések; adat-, hang- és képrögzítők, valamint visszaadók; villamos, hírközlési átviteli kábelek, antennák, csőtápvonalak, hullámvezetők; adatok feldolgozására, feljegyzésére, tárolására, továbbítására, vételére és/vagy kinyomtatására szolgáló berendezések és készülékek; betéti kártya, készpénzkártya, hitelkártya, folyószámlakártya, csekk-kártya; számítógépek; mikroprocesszorok; kódoló és dekódoló készülékek és berendezések; számológépek, megjelenítők, modemek; mágneses adathordozó lemezek, szalagok, kártyák és huzalok; optikai lemezek, szalagok és kártyák; számítógépprogramok/szoftverek; számítógépek; részegységek és alkatrészek számítógépekhez; számítógépek és adatfeldolgozó berendezések kódolt programjai; billentyűzetek; adó-vevők, vezérlők; műholdak földi állomásai, valamint mindezek részegységei és alkatrészei; elektronikus játékok; nevezetesen, multimédiás játékok, szimulációs játékok, interaktív médiás játékok és videojátékok.

12 Járművek; szárazföldi; légi vagy vízi járművek és szállítóeszközök.

16 Papíráruk; műanyagáruk; kartonáruk; számítógép programok és adatok rögzítésére használható papírszalagok és kártyák; nyomtatott anyagok és kiadványok, nevezetesen hírlevelek, jegyzékek, katalógusok, programozási útmutatók; távközléssel, szórakoztatással és interaktív multimédiával kapcsolatos képeslapok és folyóiratok; irodaszerek (bútorok kivételével), oktatási anyagok (készülékek kivételével).

35 Reklámozás, hirdetés, marketing, piackutatás, kereskedelmi és hirdetési célú kiállítások szervezése, kampányszervezés, kereskedelmi képviseleti, ügynöki, szaktanácsadói és fővállalkozói tevékenység, áruk, valamint műszaki-szellemi termékek és szolgáltatások forgalmazásával kapcsolatos szervezési, valamint ügynöki tevékenység, vállalkozószervezés és menedzsertevékenység, gazdasági, kereskedelmi, tanácsadói és szakértői tevékenység; interaktív multimédiás hirdetések, áruk és szolgáltatások felsorolása; hírközlési digitális információ gyűjtése, tárolása és visszakeresése; számítógépes ügyintézés; irodagép, számítógép-kölcsönzés, bolthálózat, ügyfélszolgálat.

37 Távközlési, informatikai és interaktív multimédia-rendszerek és -berendezések, különösen nyilvános, időszakos vagy állandó telefon-, telefax-, videotelefon-állomások, nyilvános hírközlési állomások, elektronikus posták, továbbá nyilvános számítógép állomások és hálózatok, nemzetközi hálózati csatlakozások telepítése, kiépítése, fenntartása, üzemeltetése, karbantartása, javítása; irodai, számítástechnikai, híradástechnikai készülékek és berendezések javítása, szervizműködtetés; építészeti, építőmérnöki tevékenység és ehhez kapcsolódó műszaki tanácsadás.

38 Hírközlés; távközlési szolgáltatások, elektronikus levelezés, elektronikus adatátvitel és adatcsere, híranyag továbbítása; adatok, hang és videó elektronikus adása nem interaktív és interaktív szórakoztatáshoz és programokhoz; hang- és videoüzenet-szolgáltatások; távközlési kapuállomás szolgáltatások; televízió és kábeltelevízió műsoradás; adatadás szolgáltatások; számítógépes híranyagrendszerek (BBS) és hálózati konferenciaszolgáltatások; hálózati szolgáltatások biztosítása pénzügyi, banki

szolgáltatásokhoz; hangműsor, videoműsor adása, zártkörű videoadás; kívánság szerinti hangműsor, videoműsor adása; egyéni vagy nyilvános, analóg és digitális, hírközlési szolgáltatások különösen telefon-, telefax-, videotelefon-, mobiltelefon-, digitális információ átviteli szolgáltatások, elektronikus iratcsere-szolgáltatások, elektronikus postai szolgáltatások; tarifakedvezményes távközlési szolgáltatások; személyhívó szolgáltatás; hírügynökségek.
41 Oktatás, szórakoztatás; zenei szolgáltatások; videotájékoztató és oktató-tájékoztató szolgáltatások, sportinformációs szolgáltatások, kulturális szolgáltatások, nevezetesen kulturális események, hangversenyek, show-műsorok, színházi előadások szervezése, lebonyolítása; zenekari szolgáltatások, zenekarok szervezése, működtetése, előadóművészek szervezése, felléptetése, ezzel kapcsolatos ügynöki tevékenység, hangversenytermek üzemeltetése, bérbeadása; kulturális, szórakoztató és oktatási tárgyú kiállítások szervezése, lebonyolítása; aukciók; rádiós, televíziós, multimédiás szórakoztatás, rádió- és televízió-műsorok készítése; játéktermi számítógépes videojáték-szolgáltatások; kiadói szolgáltatás, időszaki kiadványok, hangfelvétel, videofelvétel, felvételt tartalmazó adathordozók kiadása, sokszorosítása, terjesztése.
42 Számítógépes, digitális adatátviteli hálózaton keresztüli számítógépes és egyéb gépi adatfeldolgozás, adattárolás, adatkezelés, adatfeldolgozás; adatbázis-kezelési és -hozzáférési szolgáltatások; adatvédelem és adatbiztosítás, digitális adathitelesítés, digitális aláírás, nyilvános számítógép-hozzáférési szolgáltatás, kutatási, fejlesztési tevékenység, távközlési, informatikai és interaktív multimédia rendszerek és berendezések tervezése, digitális hírközlési állomások, elektronikus posták, nyilvános számítógép-állomások és -hálózatok tervezése, műszaki, műszaki-gazdasági tesztelés, elemzés; számítógépprogramok kidolgozása, fejlesztése; számítógépes alkalmazás szolgáltatások, számítógépes programok elektronikus hozzáférésének biztosítása, megjelenés szolgáltatások, honlap és arculat tervezése, készítése, működtetése szerveren mások számára, szerver- használat biztosítása, szerver üzemeltetése mások számára, infrastruktúraszolgáltatás elektronikus üzleti, kereskedelmi, vásárlási szolgáltatásokhoz, elektronikus áruházhoz.

---

**(111) 185.628** (151) 2006.08.02.
(210) M 05 00809 (220) 2005.03.01.
**(732) T-Online Magyarország Zrt., Budapest (HU)**
(740) dr. Gödölle Tamás, Bogsch & Partners Ügyvédi Iroda, Budapest
**(541) T-DSL Play**
(511) 9 Villamos, elektronikus, optikai elektrooptikai távközlési és szórakoztató készülékek és berendezések, rádió-, televízió-, interaktív multimédiás készülékek és -berendezések, kézi mikroszámítógépes előfizetői távvezérlő egységek multimédiás programokhoz, ezek kiegészítő készülékei, adapterek; villamos vezérlőrendszerek, vizsgáló-, jelző-, ellenőrző-, felügyelőkészülékek, rádiós üzenetközvetítő, személyhívó, telefon- és rádiótelefon-készülékek és -rendszerek, cellás rádiótelefon-rendszerek; oktatóberendezések; adat-, hang- és képrögzítők, valamint visszaadók; villamos, hírközlési átviteli kábelek, antennák, csőtápvonalak, hullámvezetők; adatok feldolgozására, feljegyzésére, tárolására, továbbítására, vételére és/vagy kinyomtatására szolgáló berendezések és készülékek; betéti kártya, készpénzkártya, hitelkártya, folyószámlakártya, csekk-kártya; számítógépek; mikroprocesszorok; kódoló és dekódoló készülékek és berendezések; számológépek, megjelenítők, modemek; mágneses adathordozó lemezek, szalagok, kártyák és huzalok; optikai lemezek, szalagok és kártyák; számítógépprogramok/szoftverek; számítógépek; részegységek és alkatrészek számítógépekhez; számítógépek és adatfeldolgozó berendezések kódolt programjai; billentyűzetek; adó-vevők, vezérlők; műholdak földi állomásai, valamint mindezek részegységei és alkatrészei; elektronikus játékok; nevezetesen, multimédiás játékok, szimulációs játékok, interaktív médiás játékok és videojátékok.
12 Járművek; szárazföldi; légi vagy vízi járművek és szállítóeszközök.
16 Papíráruk; műanyagáruk; kartonáruk; számítógépprogramok és -adatok rögzítésére használható papírszalagok és kártyák; nyomtatott anyagok és kiadványok, nevezetesen hírlevelek, jegyzékek, katalógusok, programozási útmutatók; távközléssel, szórakoztatással és interaktív multimédiával kapcsolatos képeslapok és folyóiratok; irodaszerek (bútorok kivételével), oktatási anyagok (készülékek kivételével).
35 Reklámozás, hirdetés, marketing, piackutatás, kereskedelmi és hirdetési célú kiállítások szervezése, kampányszervezés, kereskedelmi képviseleti, ügynöki, szaktanácsadói és fővállalkozói tevékenység, áruk, valamint műszaki-szellemi termékek és szolgáltatások forgalmazásával kapcsolatos szervezési, valamint ügynöki tevékenység, vállalkozószervezés és menedzsertevékenység, gazdasági, kereskedelmi, tanácsadói és szakértői tevékenység; interaktív multimédiás hirdetések, áruk és szolgáltatások felsorolása; hírközlési digitális információ gyűjtése, tárolása és visszakeresése; számítógépes ügyintézés; irodagép-, számítógép-kölcsönzés, bolthálózat, ügyfélszolgálat.
37 Távközlési, informatikai és interaktív multimédia-rendszerek és -berendezések, különösen nyilvános, időszakos vagy állandó telefon-, telefax-, videotelefon-állomások, nyilvános hírközlési állomások, elektronikus posták, továbbá nyilvános számítógép-állomások és -hálózatok, nemzetközi hálózati csatlakozások telepítése, kiépítése, fenntartása, üzemeltetése, karbantartása, javítása; irodai, számítástechnikai, híradástechnikai készülékek és berendezések javítása, szervizműködtetés; építészeti, építőmérnöki tevékenység és ehhez kapcsolódó műszaki tanácsadás.
38 Hírközlés; távközlési szolgáltatások, elektronikus adatátvitel és adatcsere, híranyag továbbítása; adatok, hang- és videoüzenet-szolgáltatások; televízió- és kábeltelevízió-műsoradás; adatadás-szolgáltatások; számítógépes híranyagrendszerek (BBS) és hálózati konferenciaszolgáltatások; hálózati szolgáltatások biztosítása pénzügyi, banki szolgáltatásokhoz; hangműsor, videoműsor adása, zártkörű videoadás; kívánság szerinti hangműsor, videoműsor adása; egyéni vagy nyilvános, analóg és digitális, hírközlési szolgáltatások különösen telefon-, telefax-, videotelefon-, mobiltelefon-, digitális információátviteli szolgáltatások, elektronikus iratcsere-szolgáltatások, elektronikus postai szolgáltatások; tarifakedvezményes távközlési szolgáltatások; személyhívó szolgáltatás; hírügynökségek.
41 Oktatás, szórakoztatás; zenei szolgáltatások; videotájékoztató és oktatótájékoztató szolgáltatások, sportinformációs szolgáltatások, kulturális szolgáltatások, nevezetesen kulturális események, hangversenyek, show-műsorok, színházi előadások szervezése, lebonyolítása; zenekari szolgáltatások, zenekarok szervezése, működtetése, előadóművészek szervezése, felléptetése, ezzel kapcsolatos ügynöki tevékenység, hangversenytermek üzemeltetése, bérbeadása; kulturális, szórakoztató és oktatási tárgyú kiállítások szervezése, lebonyolítása; aukciók; rádiós, televíziós, multimédiás szórakoztatás, rádió- és televízió-műsorok készítése; játéktermi számítógépes videojáték-szolgáltatások; kiadói szolgáltatás, időszaki kiadványok, hangfelvétel, videofelvétel, felvételt tartalmazó adathordozók kiadása, sokszorosítása, terjesztése.
42 Számítógépes, digitális adatátviteli hálózaton keresztüli számítógépes és egyéb gépi adatfeldolgozás, adattárolás, adatkezelés, adatfeldolgozás; adatbázis-kezelési és hozzáférési szolgáltatások; adatvédelem és adatbiztosítás, digitális adathitelesítés, digitális aláírás, nyilvános számítógép-hozzáférési szolgáltatás, kutatási, fejlesztési tevékenység, távközlési, informatikai és interaktív multimédia-rendszerek és berendezések tervezése, digitális hírközlési állomások, elektronikus posták, nyilvános számítógép-állomások és -hálózatok tervezése, műszaki, műszaki-gazdasági tesztelés, elemzés; számítógépprogramok kidolgozása, fejlesztése; számítógépes alkalmazás szolgáltatások, számítógépes programok elektronikus hozzáférésének biztosítása, megjelenés szolgáltatások, honlap és arculat tervezése, készítése, működtetése szerveren mások számára, szerverhasználat biztosítása, szerver üzemeltetése mások számára, infrastruktúra szolgáltatás elektronikus üzleti, kereskedelmi, vásárlási szolgáltatásokhoz, elektronikus áruházhoz.

---

**(111) 185.629** (151) 2006.08.02.
(210) M 05 01150 (220) 2005.03.29.
**(732) UNI-CO Tervező és Tanácsadó Kft., Budapest (HU)**
(740) dr. Burai-Kovács János, Burai-Kovács és Partnerei Ügyvédi Iroda, Budapest
**(546)**

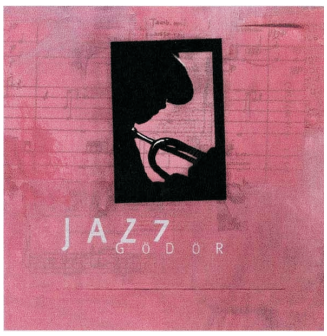


(511) 35 Reklámozás, kereskedelmi ügyletek.
41 Nevelés, szakmai képzés, szórakoztatás, sport- és kulturális tevékenységek.
43 Vendéglátási, élelmezési szolgáltatások, rendezvényhez termek kölcsönzése.

---

**(111) 185.631** (151) 2006.08.02.
(210) M 05 00090 (220) 2005.01.10.
**(732) Takács Julianna, Debrecen (HU)**
**(541) ÉLD AZ ÉLETED!**
(511) 28 Játékok, játékszerek, társasjátékok.

---

**(111) 185.632** (151) 2006.08.02.
(210) M 05 00624 (220) 2005.02.16.
**(732) Zwack Unicum Likőripari és Kereskedelmi Rt., Budapest (HU)**
**(546)**

(511) 33 Alkoholtartalmú italok, borok, szeszes italok (a sörök kivételével).

---

**(111) 185.633** (151) 2006.08.02.
(210) M 05 00477 (220) 2005.02.03.
**(732) The Cartoon Network LP, LLLP (Delaware állam törvényei szerint működő vállalat), Atlanta, Georgia (US)**
(740) dr. Sasvári Gabriella, S.B.G. & K. Szabadalmi Ügyvivői Iroda, Budapest
**(546)**

(511) 9 Audio és video analóg és digitális felvételek szalagon, lemezen, DVD-n, CD-n, kazettán vagy más felvevőeszközön; mozgóképfilmek; televíziós, kábeltelevíziós, digitális televíziós vagy műholdas televíziós sugárzásra vagy színházi megnézésre; hang, videó, adat és kép felvételére, gyártására, vágására, sokszorosítására és továbbítására szolgáló berendezések; hangkazetta, CD-lejátszók és DVD-lejátszók és felvevők; rádiók, televíziók; számítógépek, notebook számítógépek, elektronikus szkennerek; számítógépes memóriakártyák és meghajtók; számítógépes szoftver, fényképezőgépek, filmek fényképezéshez; telefonok és személyhívók; PDA; elektronikus előjegyzési naplók; elektronikus könyvek; számítógépes és videojáték-programok, -berendezések és -szoftverek; memóriaeszközöket tartalmazó számítógépes játékfelszerelések, nevezetesen számítógépes társasjátékok egységeként árult lemezek; számítógépek; egéralátétek; optikai eszközök, ideértve a távcsöveket, teleszkópokat, periszkópokat, mikroszkópokat, nagyítólencséket és nagyítóüvegeket, prizmákat, napszemüvegeket és szemüvegeket; fény, hang, hosszúság, magasság, sebesség, folyadékáramlás, hőmérséklet, nedvességtartalom, nyomás, súly, térfogat, mélység, mágnesesség, elektromosság, felszíni jellemzők, adatok és képek mérésére, jelzésére, ellenőrzésére és elemzésére szolgáló berendezések; vonalzók, iránytűk, mérlegek, díszmágnesek, mágnesek, elemek; kódolt kártyák; hordozható karaoke lejátszók; műsoros hangszalagok és könyvek; számítógépes programok, nevezetesen szoftvert összekötő digitális video- és hangeszközök globális számítógépes információs hálózathoz; kódolt mágneskártyák, beleértve kulcskártyákat, telefonkártyákat, hitelkártyákat, fizetőkártyákat, készpénzkártyákat, azonosító és biztonsági kártyákat; különféle fogyasztói elektronika; valamint a fent említett áruk részei és kiegészítői.

16 Papír és papíráruk; kartonpapír és kartonpapírból készült árucikkek; nyomdatermékek, beleértve könyveket, folyóiratokat, hírleveleket; karikatúrák, poszterek, fényképek, térképek, évkönyvek, naptárak, írószerek, levélpapír- és borítékszettek; levelezőlapok, ajándékkísérő kártyák, ültetőkártyák, üdvözlőlapok, értesítőkártyák; jegyzettömbök, jegyzetfüzetek, vonalzók, albumok, címnyilvántartó könyvek, könyvkötő- és papírlapokat összefűző eszközök, autogramgyűjtő könyvek, képregények, emlékeztető jegyzetblokkok, kifestőkönyvek, munkafüzetek, vázlatfüzetek, beragasztóalbumok, képzőművészeti alapanyagok, így vászon rajzfüzeket, festékek, ecsetek; agyag; tűzőgépek, radírok, ceruzahegyezők, tollak, ceruzák, szövegkiemelők, zsírkréták, jelölő íróeszközök, táblakréták; tolltartók, papírnehezékek; irodai kellékek; iskolaszerek; oktatási és útmutató anyagok; öntapadó matricák, lehúzható matricák, montázsok, csereberekártyák; papírkalapok, papírszalvéták; ajándékcsomagoló tasakok, ajándékcsomagoló anyagok, papírmasnik, papírból készült tortadíszek, papír asztalterítők, papírból készült asztali dekorációk, papírból készült edényalátétek; könyvtámaszok.

25 Férfi, női és gyermekruházat, így ingek, rövid ujjú pólók, hosszú ujjú pólók, joggingok, hosszúnadrágok, alsónadrágok, rövidnadrágok, ujjatlan topok, esőkabátok, bébielőkék, szoknyák, blúzok, női ruhák, harisnyatartók, nadrágtartók, kardigánok, dzsekik, kabátok, esőkabátok, sióverallok, nyakkendők, köntösök, kalapok, sapkák, napellenzők, övek, sálak, hálóruházat, pizsama, női fehérnemű, alsónemű, csizmák, cipők, tornacipők, szandálok, házicipők, papucszoknik, fürdőruházat, valamint jelmezek és halloweenre való öltözékek és álarcok.

28 Játékáruk és sportcikkek, így játékok és játékszerek; mozgó figurák és ezek tartozékaik, plüssjákékok, léggömbök, fürdőszobai játékok, közlekedésre alkalmas játékszerek, kártyajátékokhoz tartozó felszerelések, játékkártyák és kártyajátékok; játékjárművek, babák, dobókorongok; elektronikus kézi játékkészülékek, kellékek társasjátékokhoz, ügyességi játékokhoz, játéktermi társasjátékokhoz, célbadobó játékok, önállóan működtethető videokijelzős játékgépek, puzzle játékok és kirakós játékok, gördeszkák, jégkorcsolyák, vízipisztolyok; labdák, így játéklabdák, futball-labdák, amerikaifutball-labdák, baseball-labdák, kosárlabdák, baseballkesztyűk, úszómellények szabadidős használatra úszódeszkákhoz, szabadidős úszó alkalmatosságokhoz; szörfdeszkák, úszódeszkák szabadidős tevékenységhez; játék búvárfelszerelés, játék sütő- és főzőedények, perselyek, babaházak, bababútorok, babaruhák; karácsonyfadíszek; gumilabdák; mozgó

figurák; babzsák babák; építőjátékok; játék rádió-adóvevő; gördeszka; yoyo; homokozójátékok; játékvödrök és lapátok; kiságyak és mozgó játékok; többfunkciós bébi- és gyermekjátékok.

38 Hírközlés; televízió, kábeltelevíziós, digitális televízió, műholdas televízió-műsor és rádióműsor közvetítése; integrált digitális környezethez való távközlési hozzáférés biztosítása biztonságos széllessávú számítógépes hálózat formájában mozifilmek, televíziós és egyéb médiatartalmak készítésére, forgalmazására, átvitelére és kezelésére.

---

**(111) 185.634** (151) 2006.08.02.
(210) M 05 00307 (220) 2005.01.21.
**(732) KÉRI PHARMA GENERICS Kft., Debrecen (HU)**
(740) dr. Kelemen Kinga, S.B.G. & K. Budapesti Ügyvédi Iroda, Budapest
**(541) LIPONIL**
(511) 5 Gyógyszerkészítmények humán használatra.

---

**(111) 185.635** (151) 2006.08.02.
(210) M 05 00302 (220) 2005.01.21.
**(732) KÉRI PHARMA GENERICS Kft., Debrecen (HU)**
(740) dr. Kelemen Kinga, S.B.G. & K. Budapesti Ügyvédi Iroda, Budapest
**(541) DEPLIP**
(511) 5 Gyógyszerkészítmények humán használatra.

---

**(111) 185.636** (151) 2006.08.02.
(210) M 05 00634 (220) 2005.02.16.
**(732) KÉRI PHARMA GENERICS Kft., Debrecen (HU)**
(740) dr. Kelemen Kinga, S.B.G. & K. Ügyvédi Iroda, Budapest
**(541) PRAZOCON**
(511) 5 Gyógyszerkészítmények humán használatra.

---

**(111) 185.637** (151) 2006.08.02.
(210) M 05 00796 (220) 2005.03.01.
**(732) Axelero Rt., Budapest (HU)**
(740) dr. Gödölle Tamás, Bogsch & Partners Ügyvédi Iroda, Budapest
**(541) T-Partnex**
(511) 9 Villamos, elektronikus, optikai elektrooptikai távközlési és szórakoztató készülékek és berendezések, rádió-, televízió-, interaktív multimédiás készülékek és berendezések, kézi mikroszámítógépes előfizetői távvezérlő egységek multimédiás programokhoz, ezek kiegészítő készülékei, adapterek; villamos vezérlőrendszerek, vizsgáló-, jelző-, ellenőrző-, felügyelőkészülékek, rádiós üzenetközvetítő, személyhívó, telefon- és rádiótelefon- készülékek és -rendszerek, cellás rádiótelefon-rendszerek; oktatóberendezések; adat-, hang- és képrögzítők, valamint visszaadók; villamos, hírközlési átviteli kábelek, antennák, csőtápvonalak, hullámvezetők; adatok feldolgozására, feljegyzésére, tárolására, továbbítására, vételére és/vagy kinyomtatására szolgáló berendezések és készülékek; betéti kártya, készpénzkártya, hitelkártya, folyószámlakártya, csekk-kártya; számítógépek; mikroprocesszorok; kódoló és dekódoló készülékek és berendezések; számológépek, megjelenítők, modemek; mágneses adathordozó lemezek, szalagok, kártyák és huzalok; optikai lemezek, szalagok és kártyák; számítógépprogramok/szoftverek; számítógépek; részegységek és alkatrészek számítógépekhez; számítógépek és adatfeldolgozó berendezések kódolt programjai; billentyűzetek; adó-vevők, vezérlők; műholdak földi állomásai, valamint mindezek részegységei és alkatrészei; elektronikus játékok; nevezetesen, multimédiás játékok, szimulációs játékok, interaktív médiás játékok és videojátékok.

12 Járművek; szárazföldi; légi vagy vízi járművek és szállítóeszközök.

16 Papíráruk; műanyagáruk; kartonáruk; számítógépprogramok és -adatok rögzítésére használható papírszalagok és kártyák; nyomtatott anyagok és kiadványok, nevezetesen hírlevelek, jegyzékek, katalógusok, programozási útmutatók; távközléssel, szórakoztatással és interaktív multimédiával kapcsolatos képeslapok és folyóiratok; irodaszerek (bútorok kivételével), oktatási anyagok (készülékek kivételével).

35 Reklámozás, hirdetés, marketing, piackutatás, kereskedelmi és hirdetési célú kiállítások szervezése, kampányszervezés, kereskedelmi képviseleti, ügynöki, szaktanácsadói és fővállalkozói tevékenység, áruk, valamint műszaki-szellemi termékek és szolgáltatások forgalmazásával kapcsolatos szervezési, valamint ügynöki tevékenység, vállalkozószervezés és menedzsertevékenység, gazdasági, kereskedelmi, tanácsadói és szakértői tevékenység; interaktív multimédiás hirdetések, áruk és szolgáltatások felsorolása; hírközlési digitális információ gyűjtése, tárolása és visszakeresése; számítógépes ügyintézés; irodagép, számítógép-kölcsönzés, bolthálózat, ügyfélszolgálat.

37 Távközlési, informatikai és interaktív multimédia-rendszerek és -berendezések, különösen nyilvános, időszakos vagy állandó telefon-, telefax-, videotelefon-állomások, nyilvános hírközlési állomások, elektronikus posták, továbbá nyilvános számítógép-állomások és -hálózatok, nemzetközi hálózati csatlakozások telepítése, kiépítése, fenntartása, üzemeltetése, karbantartása, javítása; irodai, számítástechnikai, híradástechnikai készülékek és berendezések javítása, szervizműködtetés; építészeti, építőmérnöki tevékenység és ehhez kapcsolódó műszaki tanácsadás.

38 Hírközlés; távközlési szolgáltatások, elektronikus adatátvitel és adatcsere, híranyag továbbítása; adatok, hang- és videoüzenet-szolgáltatások; televízió- és kábeltelevízió-műsoradás; adatadás szolgáltatások; számítógépes híranyagrendszerek (BBS) és hálózati konferenciaszolgáltatások; hálózati szolgáltatások biztosítása pénzügyi, banki szolgáltatásokhoz; hangműsor, videoműsor adása, zártkörű videoadás; kívánság szerinti hangműsor, videoműsor adása; egyéni vagy nyilvános, analóg és digitális, hírközlési szolgáltatások különösen telefon, telefax, videotelefon, mobiltelefon, digitális információ átviteli szolgáltatások, elektronikus iratcsere-szolgáltatások, elektronikus postai szolgáltatások; tarifakedvezményes távközlési szolgáltatások; személyhívó szolgáltatás; hírügynökségek.

41 Oktatás, szórakoztatás; zenei szolgáltatások; videotájékoztató és oktató-tájékoztató szolgáltatások, sportinformációs szolgáltatások, kulturális szolgáltatások, nevezetesen kulturális események, hangversenyek, show-műsorok, színházi előadások szervezése, lebonyolítása; zenekari szolgáltatások, zenekarok szervezése, működtetése, előadóművészek szervezése, felléptetése, ezzel kapcsolatos ügynöki tevékenység, hangversenytermek üzemeltetése, bérbeadása; kulturális, szórakoztató és oktatási tárgyú kiállítások szervezése, lebonyolítása; aukciók; rádiós, televíziós, multimédiás szórakoztatás, rádió- és televízió-műsorok készítése; játéktermi számítógépes videojáték-szolgáltatások; kiadói szolgáltatás, időszaki kiadványok, hangfelvétel, videofelvétel, felvételt tartalmazó adathordozók kiadása, sokszorosítása, terjesztése.

42 Számítógépes, digitális adatátviteli hálózaton keresztüli számítógépes és egyéb gépi adatfeldolgozás, adattárolás, adatkezelés, adatfeldolgozás; adatbázis-kezelési és -hozzáférési szolgáltatások; adatvédelem és adatbiztosítás, digitális adathitelesítés, digitális aláírás, nyilvános számítógép-hozzáférési szolgáltatás, kutatási, fejlesztési tevékenység, távközlési, informatikai és interaktív multimédia-rendszerek és -berendezések tervezése, digitális hírközlési állomások, elektronikus posták, nyilvános számítógép-állomások és -hálózatok tervezése, műszaki, műszaki-gazdasági tesztelés, elemzés; számítógépprogramok kidolgozása, fejlesztése; számítógépes alkalmazás szolgáltatások, számítógépes programok elektronikus hozzáférésének biztosítása, megjelenés szolgáltatások, honlap és arculat tervezése, készítése, működtetése szerveren mások számára, szerverhasználat biztosítása, szerver üzemeltetése mások számára, infrastruktúraszolgáltatás elektronikus üzleti, kereskedelmi, vásárlási szolgáltatásokhoz, elektronikus áruházhoz.

---

**(111) 185.638** (151) 2006.08.02.
(210) M 05 00297 (220) 2005.01.21.
**(732) PerDormire Kereskedelmi és Szolgáltató Kft., Győr (HU)**
(740) dr. Horváth Orsolya ügyvéd, Győr
**(546)**

(511) 20 Bútorok, tükrök, keretek; bútorok, matracok, párnák, ágyneműk.
24 Textíliák és textiláruk, amelyek nem tartoznak más osztályokba; ágy- és asztalneműk; ágyneműk, ágyterítők, derékaljak, takarók, matrachuzatok.

---

**(111) 185.639** (151) 2006.08.02.
(210) M 05 00789 (220) 2005.03.01.
**(732) MB-AUTO Magyarország Kft., Budapest (HU)**
(740) dr. Harkányi Ágnes, Harkányi és Czövek Ügyvédi Iroda, Budapest
**(541) Pappas Auto**
(511) 12 Járművek; szárazföldi, légi vagy vízi közlekedési eszközök.

---

**(111) 185.640** (151) 2006.08.02.
(210) M 05 00790 (220) 2005.03.01.
**(732) Vánkos Rita, Piliscsaba (HU)**
**(541) MONÓ MANÓ ZENEKAR**
(511) 41 Nevelés; szakmai képzés; szórakoztatás; sport- és kulturális tevékenységek.

---

**(111) 185.642** (151) 2006.08.02.
(210) M 05 00631 (220) 2005.02.16.
**(732) Á+A NEMŰ Textilipari Kft., Koroncó (HU)**
**(546)**

(511) 24 Textíliák és textiláruk, amelyek nem tartoznak más osztályokba; ágy- és asztalneműk.

---

**(111) 185.644** (151) 2006.08.02.
(210) M 04 04211 (220) 2004.10.14.
**(732) BONGRAIN S.A. (société anonyme), Viroflay (FR)**
(740) dr. Vida Sándor, DANUBIA Szabadalmi és Védjegy Iroda Kft., Budapest
**(541) TIHANY KÉKFEHÉR**
(511) 29 Magyarországról származó tej, sajtok, tejtermékek.

---

**(111) 185.645** (151) 2006.08.02.
(210) M 05 00293 (220) 2005.01.21.
**(732) MACHALA Kereskedelmi és Szolgáltató Kft., Győr (HU)**
(740) dr. Horváth Orsolya ügyvéd, Győr
**(546)**

(511) 20 Bútorok, tükrök, keretek; bútorok, matracok, párnák, ágyneműk.
21 Eszközök, edények és tartályok háztartási és konyhai célokra; konyhai eszközök, konyhai edénykészletek.
24 Textíliák és textiláruk, amelyek nem tartoznak más osztályokba; ágy- és asztalneműk; ágyneműk, ágyterítők, derékaljak, takarók, matrachuzatok.

---

**(111) 185.648** (151) 2006.08.02.
(210) M 06 00717 (220) 2006.03.01.
**(732) EGIS Gyógyszergyár Nyilvánosan Működő Részvénytársaság, Budapest (HU)**
**(541) BONOSSA**
(511) 5 Humán gyógyszerészeti készítmények.

---

**(111) 185.649** (151) 2006.08.02.
(210) M 06 00716 (220) 2006.03.01.
**(732) EGIS Gyógyszergyár Nyilvánosan Működő Részvénytársaság, Budapest (HU)**
**(541) POLLEZIN**
(511) 5 Humán gyógyszerészeti készítmények.

---

**(111) 185.668** (151) 2006.08.03.
(210) M 06 00457 (220) 2006.02.09.
**(732) CHINOIN Gyógyszer és Vegyészeti Termékek Gyára Rt., Budapest (HU)**
**(546)**

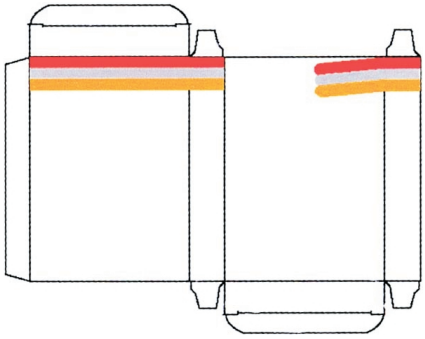

(511) 5 Gyógyszerészeti, állatgyógyászati és egészségügyi termékek; orvosi használatra szolgáló diétás anyagok, csecsemőtápláléklok; tapaszok, sebkötöző anyagok; fertőtlenítőszerek, gyógyhatású készítmények.

---

**(111) 185.669** (151) 2006.08.03.
(210) M 06 00628 (220) 2006.02.22.
**(732) EGIS Gyógyszergyár Nyilvánosan Működő Részvénytársaság, Budapest (HU)**
**(541) LEVOZIN**
(511) 5 Humán gyógyszerészeti készítmények.

---

**(111) 185.670** (151) 2006.08.03.
(210) M 04 03728 (220) 2004.09.03.
**(732) Church & Dwight Co., Inc. (Delaware államban bejegyzett cég), Princeton, New Jersey (US)**
(740) dr. Gödölle István szabadalmi ügyvivő, Gödölle, Kékes, Mészáros & Szabó Szabadalmi és Védjegy Iroda, Budapest

**(541) ENERGY 3**

(511) 3 Száj-, fog-, torok-, fogíny- és szájüregápoló és higiéniai készítmények, szájöblítő szerek a fogkő és fogszuvasodás megelőzésére, fogmosó szerek, fogápoló készítmények; fogporok, fogkrémek, szájvizek, szájdezodorok, fogmosó zselék, fluor tartalmú zselék, fluor tartalmú szájvizek, fogtisztító porok, fogkövet elszíneződéssel kimutató tabletták.

5 Gyógyhatású anyagot tartalmazó száj-, fog-, torok-, fogíny- és szájüregápoló és higiéniai készítmények; szájöblítő szerek a fogkő és fogszuvasodás megelőzésére, fogmosó szerek, fogápoló készítmények, fogporok, fogkrémek, szájvizek, szájdezodorok, fogtisztító porok, fogkrémek, szájvizek, szájdezodorok, fogmosó zselék, fluor tartalmú zselék, fluor tartalmú szájvizek, fogtisztító porok, fogkövet elszíneződéssel kimutató tabletták, készítmények a fogak és fogíny megelőző kezelésére, fogápoló rágótabletták, fertőtlenítő hatású tisztító- és ápolószerek műfogakhoz, fogsorokhoz, műfog kapcsokhoz és hidakhoz, műfogragasztó szerek, fogragasztó porok.

10 Sebészeti, orvosi, fogászati és állatgyógyászati készülékek és eszközök, művégtagok, műszemek és műfogak; ortopédiai árucikkek; sebészeti varratanyagok.

21 Fogkefék; elektromos fogkefék; kefegyártáshoz szükséges anyagok; ultrahangos fogászati protézistisztító készülékek; nem elektromos tisztítóeszközök és tisztítóanyagok; a fent említett termékekhez szükséges alkatrészek és tartozékok; kefék, tartók és adagolók.

---

**(111) 185.671** (151) 2006.08.03.
(210) M 04 03310 (220) 2004.07.30.
**(732) KT & G Corporation, Taejon (KR)**
(740) dr. Gödölle István, Gödölle, Kékes, Mészáros & Szabó Szabadalmi és Védjegy Iroda, Budapest

**(541) PLEASURE**

(511) 34 Dohány, cigaretták, szivarok, tubák, cigarettapapír, pipák, cigarettaszűrők, cigarettatartók és cigarettatárcák (nem nemesfémből), dohányzacskók, öngyújtók dohányosoknak (nem nemesfémből), gyufák, pipatisztítók, hamutartók dohányosoknak (nem nemesfémből) és szivarvágók.

---

**(111) 185.672** (151) 2006.08.03.
(210) M 04 02852 (220) 2004.06.28.
**(732) EVENT SERVICE Marketing és Reklám Kft., Szentendre (HU); COIMBRA Kereskedelmi és Szolgáltató Kft., Pomáz (HU)**
(740) dr. Szabó Gyula ügyvéd, Dr. Szabó Gyula Ügyvédi Iroda, Budapest

**(546)** by NIGHT

(511) 41 Nevelés; szakmai képzés; szórakoztatás; sport- és kulturális tevékenységek.

---

**(111) 185.676** (151) 2006.08.03.
(210) M 05 00126 (220) 2005.01.13.
**(732) ROXER-HD BTL Rendezvényszervező Kft., Budaörs (HU)**
(740) Takács Katalin, Budapest

**(541) TEHETSÉGVADÁSZAT**

(511) 25 Ruházati cikkek, cipők, kalapáruk.

41 Nevelés; szakmai képzés; szórakoztatás; sport- és kulturális tevékenységek.

---

**(111) 185.677** (151) 2006.08.03.
(210) M 05 00536 (220) 2005.02.08.
**(732) dr. Hubay Gyula, Törökbálint (HU)**

**(546)** SCHEPPER

(511) 16 Fatartalmú papír, karton, levélpapír, másolópapír, papíráruk, sokszorosítható papírok.

35 Piackutatás, reklámanyagok terjesztése, reklámozás, szabadtéri hirdetések, üzletszervezési tanácsadás.

37 Ablaktisztítás, fertőtlenítés, külső és belső festés, tisztítószerek kölcsönzése, vegytisztítás.

39 Gépkocsikölcsönzés, gépkocsival történő szállítás, járműkölcsönzés, raktározás, tárolás, szállítási szolgáltatások, személyszállítás, utasszállítás, áruk csomagolása, áruk raktározása.

41 Fogadások tervezése, oktatás, kongresszusok szervezése, oktatási tárgyú információk, óvodák (nevelés), pályaválasztási tanácsadás, szabadidős szolgáltatások nyújtása.

43 Kávéházak, óvodák, panziók, szállodák, szállodai szolgáltatók, vendéglátóipar, étkezdék, éttermek, önkiszolgáló éttermek.

---

**(111) 185.678** (151) 2006.08.03.
(210) M 05 00174 (220) 2005.01.13.
**(732) LG Electronics Inc., Szöul (KR)**
(300) 2004-36920 2004.08.12. KR
2004-26049 2004.12.02. KR
(740) dr. Szamosi Katalin, S.B.G. & K. Szabadalmi Ügyvivői Iroda, Budapest

**(546)** HomNet

(511) 7 2004. augusztus 12-ei elsőbbséggel: Elektromos háztartási robotgépek; elektromos háztartási keverőgépek; mosogatógépek; mosógépek; porszívók; elektromos takarítógépek; elektromos kefék; háztartási darálók; forgó kompresszorok; egyenáramú generátorok.

9 2004. augusztus 12-ei elsőbbséggel: Videokamerák; videomagnók; DVD-lejátszók; digitális televíziók; televíziókészülékek; számítógépek; videotelefonok; videolemez lejátszók; telefonok; hordozható hírközlő készülékek; PDA-k; digitális televízióhoz való egységek (set-top box).

11 2004. augusztus 12-ei elsőbbséggel: Edényfertőtlenítő készülékek; gáztűzhelyek; fagyasztók; légkondicionáló berendezések; légtisztító készülékek; fénycsövek; légnedvesítő berendezések; hűtőszekrények; mikrohullámú sütők; elektromos vízforralók.

38 2004. december 2-ai elsőbbséggel: Hírközlés celluláris telefonon; adatközlés; vezeték nélküli kommunikáció; értéknövelt hálózaton (VAN) történő hírközlés; hírközléssel kapcsolatos ügyletek; hírközlés száloptikás hálózaton keresztül; kommunikáció számítógép- terminálon keresztül; távképernyős kommunikáció; kábeltelevíziós műsorközvetítés; távközlési berendezések bérbeadása.

---

**(111) 185.679** (151) 2006.08.03.
(210) M 05 00176 (220) 2005.01.13.
**(732) Janis Berzins, Riga (LT); Zane Berzina, Riga (LV)**

(740) ifj. Szentpéteri Ádám, S.B.G. & K. Szabadalmi Ügyvivői Iroda, Budapest

**(546)** STENDER SZAPPANGYÁRA

(511) 3 Szappanok; szépségápolási és testápoló készítmények; illóolajok, olajok kozmetikai használatra, masszázsolajok nem orvosi célokra; kozmetikai készítmények fürdőhöz, fürdősók nem orvosi használatra; samponok.
16 Nyomtatványok; naptárak, jegyzettömbök, üdvözlőkártyák; csomagolódobozok.
35 Szappanok, szépségápolási és testápoló készítmények, illóolajok, olajok kozmetikai használatra, kozmetikai készítmények fürdőhöz, samponok, nyomtatványok, naptárak, jegyzettömbök, üdvözlőkártyák, csomagolódobozok kereskedelmi forgalmazása; különböző áruk mások részére történő összegyűjtése (azok szállítását kivéve) fogyasztók részére annak lehetővé tételére, hogy ezeket az árukat megfelelően megtekinthessék és megvásárolhassák.

---

**(111) 185.680** (151) 2006.08.03.
(210) M 05 00166 (220) 2005.01.13.
**(732) Bringapont Kft., Egervár (HU)**
**(546)** SIXTEAM

(511) 12 Járművek; szárazföldi, légi vagy vízi közlekedési eszközök.

---

**(111) 185.681** (151) 2006.08.03.
(210) M 05 00165 (220) 2005.01.13.
**(732) Verpelét Nagyközség Önkormányzat, Verpelét (HU)**
**(541) A BOR ÉS A NÓTA FALUJA**
(511) 41 Nevelés; szakmai képzés; szórakoztatás; sport- és kulturális tevékenységek.

---

**(111) 185.682** (151) 2006.08.03.
(210) M 05 00164 (220) 2005.01.13.
**(732) Herba SM Kereskedelmi Kft., Göd (HU)**
(740) dr. Szőke András, Szőke és Társai Ügyvédi Iroda, Budapest
**(541) A TERMÉSZET GYÖNGYE**
(511) 32 Sörök; ásványvizek, szénsavas vizek és egyéb alkoholmentes italok; gyümölcsitalok és gyümölcslevek; szörpök és más készítmények italokhoz.

---

**(111) 185.683** (151) 2006.08.03.
(210) M 05 00135 (220) 2005.01.13.
**(732) Szente Zsolt, Székesfehérvár (HU)**
**(546)** aquatica

(511) 9 Tudományos célra szolgáló, tengerészeti, földmérő, villamos, fényképészeti, mozgóképi, optikai, súlymérő és egyéb mérő-, jelző-, ellenőrző (felügyeleti), életmentő és oktatóberendezések és felszerelések; hangok vagy képek rögzítésére, továbbítására, másolására szolgáló készülékek; mágneses adathordozók, hanglemezek; automata elosztóberendezések és szerkezetek érmebedobással működő készülékekhez; regiszteres pénztárgépek, számológépek, adatfeldolgozó berendezések és számítógépek; tűzoltó készülékek.
25 Ruházati cikkek, cipők, kalapáruk.

---

**(111) 185.684** (151) 2006.08.03.
(210) M 05 00134 (220) 2005.01.13.
**(732) Szamos Miklós, Budapest (HU)**
(740) dr. Berki Ádám, Berki-Pongrácz-Riskó Ügyvédi Iroda, Budapest
**(546)**

(511) 33 Alkoholtartalmú italok (a sörök kivételével).

---

**(111) 185.685** (151) 2006.08.03.
(210) M 05 00133 (220) 2005.01.13.
**(732) Szamos Miklós, Budapest (HU)**
(740) dr. Berki Ádám, Berki-Pongrácz-Riskó Ügyvédi Iroda, Budapest
**(541) SZAMOS MARCIPÁN LIKŐR**
(511) 33 Alkoholtartalmú italok (a sörök kivételével).

---

**(111) 185.686** (151) 2006.08.03.
(210) M 05 00132 (220) 2005.01.13.
**(732) Magyar Turizmus Rt., Budapest (HU)**
(740) dr. Tasnádi Gábor, Tasnádi Ügyvédi Iroda, Budapest
**(541) Itthon otthon van**
(511) 35 Reklámozás; kereskedelmi ügyletek; kereskedelmi adminisztráció; irodai munkák.

---

**(111) 185.687** (151) 2006.08.03.
(210) M 05 00129 (220) 2005.01.13.
**(732) Európai Párbeszéd Alapítvány, Budapest (HU)**
**(541) PÁRBESZÉD AKADÉMIA**
(511) 41 Nevelés; oktatások; szakmai képzések; kulturális tevékenységek.
45 Személyes és társadalmi jellegű szolgáltatások nyújtása.

---

**(111) 185.688** (151) 2006.08.03.
(210) M 05 00171 (220) 2005.01.13.
**(732) TESCO-Global Áruházak Zártkörűen Működő Részvénytársaság, Budaörs (HU)**
(740) dr. Udvardi György ügyvéd, Budaörs
**(546)**

(511) 30 Kávé, tea, kakaó, cukor, rizs, tápióka, szágó, kávépótló szerek; lisztek és más gabonakészítmények, kenyér, péksütemények és cukrászsütemények, fagylaltok; méz, melaszszirup; élesztő, sütőporok; só, mustár; ecet, fűszeres mártások; fűszerek; jég.

---

**(111) 185.689** (151) 2006.08.03.
(210) M 05 00170 (220) 2005.01.13.
**(732) TESCO-Global Áruházak Zártkörűen Működő Részvénytársaság, Budaörs (HU)**
(740) dr. Udvardi György ügyvéd, Budaörs

**(546)**

(511) 30 Kávé, tea, kakaó, cukor, rizs, tápióka, szágó, kávépótló szerek; lisztek és más gabonakészítmények, kenyér, péksütemények és cukrászsütemények, fagylaltok; méz, melaszszirup; élesztő, sütőporok; só, mustár; ecet, fűszeres mártások; fűszerek; jég.

---

**(111) 185.690** (151) 2006.08.03.
(210) M 05 00371 (220) 2005.01.26.
**(732) Pólya Miklós, Budapest (HU)**
(740) dr. Kulik Hilda ügyvéd, Budapest
**(546)**

(511) 35 Reklámozás; kereskedelmi ügyletek; kereskedelmi adminisztráció; irodai munkák.

---

**(111) 185.691** (151) 2006.08.03.
(210) M 05 00389 (220) 2005.01.26.
**(732) DOVIT Kereskedelmi Gyártó és Szolgáltató Kft., Dömsöd (HU)**
(740) dr. Takács Zoltán, DANUBIA Szabadalmi és Védjegy Iroda Kft., Budapest
**(541) DOVIT**
(511) 28 Csalétkek horgászathoz.
31 Takarmány, takarmányadalékok nem gyógyászati célra, táplálékok állatoknak, madáreledelek, mész állati takarmányhoz, erősítő takarmány állatoknak, takarmányízesítők, takarmánykiegészítők.

---

**(111) 185.692** (151) 2006.08.03.
(210) M 05 00390 (220) 2005.01.26.
**(732) General Motors Corporation (Delaware állam törvényei szerint működő vállalat), Detroit, Michigan (US)**
(740) dr. Sasvári Gabriella, S.B.G. & K. Szabadalmi Ügyvivői Iroda, Budapest
**(541) CHEVROLET SPARK**
(511) 12 Gépjárművek és alkatrészeik.

---

**(111) 185.710** (151) 2006.08.04.
(210) M 05 00546 (220) 2005.02.08.
**(732) General Motors Corporation (Delaware állam törvényei szerint működő vállalat), Detroit, Michigan (US)**
(740) dr. Sasvári Gabriella, S.B.G. & K. Szabadalmi Ügyvivői Iroda, Budapest
**(541) DELCO**
(511) 7 Gépek és szerszámgépek; motorok (a szárazföldi járműmotorok kivételével); tengelykapcsolók és erőátviteli elemek (a szárazföldi járművek céljára készültek kivételével); nem kézi működtetésű mezőgazdasági eszközök, keltetőgépek.
9 Tudományos célra szolgáló, tengerészeti, földmérő, villamos, fényképészeti, mozgóképi, opatikai, súlymérő és egyéb mérő-, jelző-, ellenőrző- (felügyeleti), életmentő- és oktatóberendezések és -felszerelések; hangok vagy képek rögzítésére, továbbítására, másolására szolgáló készülékek; mágneses adathordozók; hanglemezek; automata elosztóberendezések és szerkezetek érmebedobással működő készülékekhez; regiszteres pénztárgépek; számológépek, adatfeldolgozó berendezések és számítógépek; tűzoltó készülékek.
11 Világító-, fűtő-, gőzfejlesztő, főző-, hűtő-, szárító-, szellőztető-, vízszolgáltató és egészségügyi berendezések.
12 Járművek; szárazföldi, légi vagy vízi közlekedési eszközök.
21 Eszközök, edények és tartályok háztartási és konyhai célokra (nem nemesfémből és nem nemesfém bevonattal); fésűk és szivacsok; kefék (az ecsetek kivételével); kefegyártáshoz használt anyagok; takarítóeszközök; vasforgács; nyers vagy félig megmunkált üveg (kivéve az építéshez használt üveget); üveg-, porcelán- és fajanszáruk, amelyek nem tartoznak más osztályokba.

---

**(111) 185.711** (151) 2006.08.04.
(210) M 05 00545 (220) 2005.02.08.
**(732) The Coca-Cola Company (Delaware állam törvényei szerint működő vállalat), Atlanta, Georgia (US)**
(740) dr. Szamosi Katalin, S.B.G. & K. Budapesti Ügyvédi Iroda, Budapest
**(541) BAMBOOCHA**
(511) 32 Italok, így ivóvizek, illatosított vizek, ásványvizek és szénsavval dúsított vizek; és egyéb alkoholmentes italok, beleértve üdítőitalokat, energiaitalokat és sportitalokat; gyümölcsitalok és szörpök; sűrítmények, szirupok, koncentrátumok és porok italok készítéséhez, így illatosított vizek, ásványvizek és szénsavval dúsított vizek, üdítőitalok, energiaitalok, sportitalok, gyümölcsitalok és levek.

---

**(111) 185.712** (151) 2006.08.04.
(210) M 05 00544 (220) 2005.02.08.
**(732) BRAND NEW LICENSING Szolgáltató Korlátolt Felelősségű Társaság, Budapest (HU)**
(740) dr. Sóvári Miklós, DANUBIA Szabadalmi és Védjegy Iroda Kft., Budapest
**(546)**

(511) 3 Fehérítőkészítmények és egyéb mosásra szolgáló anyagok; tisztító-, fényesítő-, súroló- és csiszolószerek; szappanok; illatszerek, illóolajok, kozmetikai cikkek, hajmosó szerek; fogkrémek.

---

**(111) 185.742** (151) 2006.08.04.
(210) M 04 01376 (220) 2004.03.25.
**(732) Lenteam Kereskedelmi Kft., Budapest (HU)**
(740) dr. Karsay Enikő, S.B.G. & K. Budapesti Ügyvédi Iroda, Budapest
**(541) LENTEAM**
(511) 19 Nem fém építőanyagok; nem fémből készült merev építési csövek; aszfalt, szurok és bitumen; nem fémből készült hordozható szerkezetek.

---

**(111) 185.743** (151) 2006.08.04.
(210) M 04 01375 (220) 2004.03.25.
**(732) Lenteam Kereskedelmi Kft., Budapest (HU)**
(740) dr. Karsay Enikő, S.B.G. & K. Budapesti Ügyvédi Iroda, Budapest

**(546)**

(511) 19 Nem fém építőanyagok; nem fémből készült merev építési csövek; aszfalt, szurok és bitumen; nem fémből készült hordozható szerkezetek.

A rovat 400 db közlést tartalmaz.

A rovatban meghirdetett lajstromozott védjegyek: 173.560, 180.679, 184.296, 184.869, 184.883–184.887, 184.924, 184.942–184.953, 184.957, 184.958, 184.960–184.971, 185.023, 185.084, 185.088, 185.145, 185.147, 185.150–185.155, 185.157, 185.159, 185.161, 185.163, 185.164, 185.166, 185.168, 185.170–185.172, 185.204–185.220, 185.222–185.236, 185.238–185.243, 185.245–185.257, 185.259–185.262, 185.264–185.276, 185.278–185.289, 185.291–185.340, 185.342–185.378, 185.380–185.388, 185.391, 185.392, 185.398–185.410, 185.413–185.416, 185.421, 185.422, 185.430, 185.447, 185.509, 185.510, 185.514–185.517, 185.519–185.539, 185.541, 185.542, 185.544, 185.546–185.552, 185.554–185.557, 185.559–185.563, 185.566–185.599, 185.608–185.629, 185.631–185.640, 185.642, 185.644, 185.645, 185.648, 185.649, 185.668–185.672, 185.676–185.692, 185.710–185.712, 185.742, 185.743

# Védjegyoltalom megszűnése

**Védjegyoltalom megszűnése megújítás nélküli lejárat miatt**

(111) 117.351
(210) M 75 00285
(180) 2005.12.09

(111) 117.452
(210) M 75 00501
(180) 2005.12.16

(111) 117.453
(210) M 75 00502
(180) 2005.12.19

(111) 117.610
(210) M 75 00923
(180) 2005.12.24

(111) 117.648
(210) M 75 01008
(180) 2005.12.16

(111) 117.653
(210) M 75 01016
(180) 2005.12.21

(111) 117.783
(210) M 75 01233
(180) 2005.12.15

(111) 117.860
(210) M 75 01414
(180) 2005.12.06

(111) 117.933
(210) M 75 01557
(180) 2005.12.10

(111) 118.372
(210) M 75 01578
(180) 2005.12.05

(111) 118.375
(210) M 75 01588
(180) 2005.12.08

(111) 118.379
(210) M 75 01625
(180) 2005.12.15

(111) 125.451
(210) M 85 01982
(180) 2005.12.09

(111) 125.453
(210) M 85 01993
(180) 2005.12.06

(111) 125.609
(210) M 85 01979
(180) 2005.12.09

(111) 125.612
(210) M 85 01988
(180) 2005.12.10

(111) 125.615
(210) M 85 01991
(180) 2005.12.10

(111) 126.165
(210) M 85 02027
(180) 2005.12.18

(111) 139.673
(210) M 95 03902
(180) 2005.12.29

(111) 139.753
(210) M 95 03398
(180) 2005.11.20

(111) 139.761
(210) M 95 03581
(180) 2005.11.30

(111) 142.300
(210) M 95 03730
(180) 2005.12.15

(111) 142.301
(210) M 95 03731
(180) 2005.12.15

(111) 142.302
(210) M 95 03732
(180) 2005.12.15

(111) 143.534
(210) M 95 02594
(180) 2005.09.13

(111) 143.640
(210) M 95 02653
(180) 2005.09.21

(111) 143.657
(210) M 95 03035
(180) 2005.10.26

(111) 143.660
(210) M 95 03089
(180) 2005.10.30

(111) 144.751
(210) M 95 03513
(180) 2005.11.29

(111) 144.957
(210) M 95 02630
(180) 2005.09.18

(111) 145.088
(210) M 95 03606
(180) 2005.12.04

(111) 145.089
(210) M 95 03611
(180) 2005.12.04

(111) 145.090
(210) M 95 03628
(180) 2005.12.05

(111) 145.093
(210) M 95 03670
(180) 2005.12.07

(111) 145.094
(210) M 95 03671
(180) 2005.12.07

(111) 145.095
(210) M 95 03692
(180) 2005.12.11

(111) 145.096
(210) M 95 03707
(180) 2005.12.13

(111) 145.097
(210) M 95 03712
(180) 2005.12.13

(111) 145.099
(210) M 95 03722
(180) 2005.12.14

(111) 145.101
(210) M 95 03724
(180) 2005.12.14

(111) 145.103
(210) M 95 03738
(180) 2005.12.15

(111) 145.104
(210) M 95 03739
(180) 2005.12.15

(111) 145.105
(210) M 95 03745
(180) 2005.12.15

(111) 145.106
(210) M 95 03746
(180) 2005.12.15

(111) 145.108
(210) M 95 03898
(180) 2005.12.29

(111) 145.109
(210) M 95 03899
(180) 2005.12.29

(111) 145.110
(210) M 95 03907
(180) 2005.12.29

(111) 145.218
(210) M 95 03659
(180) 2005.12.07

(111) 145.219
(210) M 95 03906
(180) 2005.12.29

(111) 145.226
(210) M 95 03901
(180) 2005.12.29

(111) 145.455
(210) M 95 03762
(180) 2005.12.19

(111) 145.456
(210) M 95 03763
(180) 2005.12.19

(111) 145.532
(210) M 95 03811
(180) 2005.12.22

(111) 145.533
(210) M 95 03813
(180) 2005.12.22

(111) 145.534
(210) M 95 03815
(180) 2005.12.22

(111) 145.535
(210) M 95 03816
(180) 2005.12.22

(111) 145.536
(210) M 95 03817
(180) 2005.12.22

(111) 145.670
(210) M 95 03627
(180) 2005.12.05

(111) 145.715
(210) M 95 03411
(180) 2005.11.21

(111) 145.792
(210) M 92 04069
(180) 2005.11.10

(111) 145.793
(210) M 92 04070
(180) 2005.11.10

(111) 145.796
(210) M 95 03911
(180) 2005.12.29

(111) 145.900
(210) M 95 03515
(180) 2005.11.29

(111) 145.951
(210) M 95 03595
(180) 2005.12.01

(111) 146.004
(210) M 95 03246
(180) 2005.11.10

(111) 146.204
(210) M 95 03463
(180) 2005.11.24

(111) 147.503
(210) M 95 03371
(180) 2005.11.16

(111) 147.787
(210) M 95 03576
(180) 2005.11.30

(111) 148.197
(210) M 95 03158
(180) 2005.11.03

(111) 148.198
(210) M 95 03160
(180) 2005.11.06

(111) 148.769
(210) M 95 02709
(180) 2005.09.25

(111) 148.774
(210) M 95 03375
(180) 2005.11.16

(111) 148.776
(210) M 95 03591
(180) 2005.11.30

(111) 148.780
(210) M 95 03601
(180) 2005.12.01

(111) 148.781
(210) M 95 03603
(180) 2005.12.04

(111) 148.782
(210) M 95 03605
(180) 2005.12.04

(111) 148.797
(210) M 95 03837
(180) 2005.12.28

(111) 148.798
(210) M 95 03839
(180) 2005.12.28

(111) 148.799
(210) M 95 03840
(180) 2005.12.28

(111) 148.846
(210) M 95 03447
(180) 2005.11.23

(111) 148.847
(210) M 95 03462
(180) 2005.11.24

(111) 148.997
(210) M 95 03141
(180) 2005.11.02

(111) 149.175
(210) M 95 03209
(180) 2005.11.09

(111) 149.212
(210) M 95 03187
(180) 2005.11.07

(111) 149.217
(210) M 95 03167
(180) 2005.11.06

(111) 149.737
(210) M 95 03589
(180) 2005.11.30

(111) 150.124
(210) M 95 03164
(180) 2005.11.06

(111) 150.168
(210) M 95 03210
(180) 2005.11.09

(111) 150.367
(210) M 95 03284
(180) 2005.11.13

(111) 150.368
(210) M 95 03409
(180) 2005.11.20

(111) 150.479
(210) M 95 03392
(180) 2005.11.17

(111) 150.561
(210) M 95 03378
(180) 2005.11.17

(111) 151.980
(210) M 95 03425
(180) 2005.11.22

(111) 152.165
(210) M 95 03562
(180) 2005.11.29

(111) 152.277
(210) M 95 03397
(180) 2005.11.20

(111) 152.278
(210) M 95 03446
(180) 2005.11.23

(111) 152.322
(210) M 95 03450
(180) 2005.11.23

(111) 152.455
(210) M 95 03142
(180) 2005.11.02

(111) 152.659
(210) M 95 03208
(180) 2005.11.09

(111) 152.871
(210) M 95 03345
(180) 2005.11.15

(111) 152.886
(210) M 95 03495
(180) 2005.11.28

(111) 152.890
(210) M 95 03346
(180) 2005.11.15

(111) 153.252
(210) M 95 03117
(180) 2005.11.01

(111) 153.836
(210) M 95 03431
(180) 2005.11.22

(111) 154.448
(210) M 95 03163
(180) 2005.11.06

(111) 155.550
(210) M 95 03138
(180) 2005.11.02

(111) 155.599
(210) M 95 03308
(180) 2005.11.14

(111) 155.921
(210) M 95 03119
(180) 2005.11.01

(111) 163.967
(210) M 95 03514
(180) 2005.11.29

(111) 166.590
(210) M 95 03162
(180) 2005.11.06

A rovat 110 db közlést tartalmaz.

**Védjegyoltalom megszűnése lemondás miatt**

(111) 164.834
(732) The Prudential Insurance Company of America (New Jersey államban bejegyzett cég), Newark, New Jersey (US)
(740) dr. Szigeti Éva, DANUBIA Szabadalmi és Védjegy Iroda Kft., Budapest

(111) 185.367
(732) MARIGOLD-HUNGARIA Kft., Szombathely (HU)
(740) dr. Szigeti Éva, DANUBIA Szabadalmi és Védjegy Iroda Kft., Budapest

A rovat 3 db közlést tartalmaz.

**Védjegyoltalom törlése**

(111) 165.787
(732) Aszalós és Társa Kft., Pécs (HU);
NOÉVBRI Kereskedelmi Kft., Kozármisleny (HU);
Serefe Kft., Pécs (HU); GRIFF Kft., Kapuvár (HU)

(111) 173.053
(732) SEREFE Kft., Pécs (HU);
Aszalós és Társa Kft., Pécs (HU);
Noévbri Kft., Kozármisleny (HU)

A rovat 2 db közlést tartalmaz.

# Védjegyoltalom megújítása

(111) 118.039
(111) 118.042
(732) EGIS Gyógyszergyár Nyrt., Budapest (HU)

(111) 118.051
(732) TEVA Gyógyszergyár Zrt., Debrecen (HU)

(111) 118.248
(732) CHINOIN Gyógyszer és Vegyészeti Termékek Gyára Rt., Budapest (HU)

(111) 118.258
(732) Vég Tibor Attila, Ady Endre u. 26. (HU)

(111) 118.318
(732) Investment AB Kinnevik, Stockholm (SE)

(111) 118.390
(732) 1666986 ONTARIO INC., Windsor, Ontario (CA)

(111) 118.407
(732) Goodyear Tire & Rubber Co., Akron, Ohio (US)

(111) 118.570
(732) NEC CORPORATION, Tokió (JP)

(111) 118.798
(732) Becton Dickinson Infusion Therapy Aktienbolag, Helsingborg (SE)

(111) 118.896
(111) 119.077
(732) WM. WRIGLEY JR. COMPANY, Chicago, Illinois (US)

(111) 119.136
(732) NEC CORPORATION, Tokió (JP)

(111) 119.148
(732) SHELL BRANDS INTERNATIONAL AG, Baar (CH)

(111) 119.253
(732) EGIS Gyógyszergyár Nyrt., Budapest (HU)

(111) 119.473
(732) Merck & Co., Inc., Rahway, New Jersey (US)

(111) 125.786
(111) 125.787
(111) 125.788
(111) 125.789
(111) 125.791
(732) TEVA Gyógyszergyár Zrt., Debrecen (HU)

(111) 125.896
(111) 125.897
(732) EGIS Gyógyszergyár Nyrt., Budapest (HU)

(111) 125.935
(732) Dreher Sörgyárak Zrt., Budapest (HU)

(111) 126.089
(732) General Electric Company (New York állam törvényei szerint létesült vállalat), Schenectady, New York (US)

(111) 126.140
(732) MAR-NE-VÁLL Kereskedelmi és Szolgáltató Korlátolt Felelősségű Társaság, Debrecen (HU)

(111) 126.167
(111) 126.168
(732) RICOH Company, Ltd., Tokió (JP)

(111) 126.169
(111) 126.170
(732) Bayer Aktiengesellschaft, Leverkusen (DE)

(111) 126.302
(732) Ecolab Inc. (Delaware állam törvényei szerint létesült vállalat), St. Paul, Minnesota (US)

(111) 126.305
(732) WYETH, Madison, New Jersey (US)

(111) 126.314
(732) Reebok International Limited, Lancaster (GB)

(111) 126.983
(732) Unisys Corporation, Blue Bell, Pennsylvania (US)

(111) 141.831
(732) PEZ International Ag, Traun (AT)

(111) 145.009
(732) Erdei Imre, Budapest (HU)

(111) 145.317
(732) DaimlerChrysler AG, Stuttgart (DE)

(111) 145.647
(111) 145.657
(111) 145.687
(111) 145.710
(732) WYETH, Madison, New Jersey (US)

(111) 145.727
(732) Altia Oyj (Altia plc), Helsinki (FI)

(111) 145.743
(732) Rockwool International A/S, Hedehusene (DK)

(111) 145.801
(732) Schering Corporation (New Jersey állam törvényei szerint működő vállalat), Kenilworth, New Jersey (US)

(111) 145.929
(732) DEMKO FÉDER Ipari Kereskedelmi és Szolgáltató Korlátolt Felelősségű Társaság, Vámospércs (HU)

(111) 146.144
(732) Hírlap Press Kiadói Korlátolt Felelősségű Társaság, Székesfehérvár (HU)

(111) 146.452
(732) Győri Keksz Kft., Győr (HU)

(111) 147.720
(732) Budapesti Vállalkozásfejlesztési Közalapítvány, Budapest (HU)

(111) 148.645
(732) Balatonboglári Borgazdasági Rt., Balatonboglár (HU)

(111) 148.883
(732) EGIS Gyógyszergyár Nyrt., Budapest (HU)

(111) 148.972
(732) GELHA Lebensmittel Handels GmbH, Stemwede (DE)

(111) 149.117
(732) Törley Pezsgőpincészet Korlátolt Felelősségű Társaság, Balatonboglár (HU)

(111) 149.138
(111) 149.266
(111) 149.267
(732) TEVA Gyógyszergyár Zrt., Debrecen (HU)

(111) 149.366
(732) Canal+ Europe B.V., Hilversum (NL)

(111) 149.484
(732) Sally Beauty International, Inc. (Delaware állam törvényei szerint bejegyzett cég), Denton, Texas (US)

(111) 149.518
(732) Törley Pezsgőpincészet Korlátolt Felelősségű Társaság, Balatonboglár (HU)

(111) 149.565
(732) Ricoh Company, Ltd., Tokió (JP)

(111) 149.571
(732) Plasti-Kote Co., Inc., Medina, Ohio (US)

(111) 149.590
(732) Sally Beauty International, Inc. (Delaware állam törvényei szerint bejegyzett cég), Denton, Texas (US)

(111) 149.761
(111) 149.764
(111) 149.765
(111) 149.766
(111) 149.767
(732) TEVA Gyógyszergyár Zrt., Debrecen (HU)

(111) 150.202
(732) A & F Trademark, Inc. (Delaware állam törvényei szerint működő vállalat), New Albany, Ohio (US)

(111) 150.462
(732) EGIS Gyógyszergyár Nyrt., Budapest (HU)

(111) 150.543
(111) 150.544
(732) G.R. Lane Health Products Ltd., Gloucester (GB)

(111) 150.708
(732) Select Appointments (Holdings) Limited, St.Albans, Hertfordshire (GB)

(111) 150.718
(732) Francois Pezsgőpincészet Kft., Budapest (HU)

(111) 150.719
(732) Hungaria Pezsgőpincészet Pezsgőkészítő és Forgalmazó Kft., Budapest (HU)

(111) 150.757
(732) Hírlap Press Kiadói Korlátolt Felelősségű Társaság, Székesfehérvár (HU)

(111) 150.856
(732) Beiersdorf AG, Hamburg (DE)

(111) 150.944
(732) WYETH HOLDINGS CORPORATION, Madison, New Jersey (US)

(111) 150.948
(732) Gülom Tekstil Ve Kuyumculuk Sanayi Ticaret Limited Sirketi (Gulom Textile and Jewelry Industry Commerce Limired Company), Beyazit - Istanbul (TR)

(111) 150.953
(732) Datex-Ohmeda, Inc., Madison (US)

(111) 150.977
(732) Kabushiki Kaisha Yakult Honsha, Minato-Ku, Tokió (JP)

(111) 151.023
(732) EGIS Gyógyszergyár Nyilvánosan Működő Részvénytársaság, Budapest (HU)

(111) 151.040
(111) 151.041
(111) 151.043
(732) Berol Corporation, Freeport, Illinois (US)

(111) 151.157
(732) Pfizer Products Inc. (Connecticut állam törvényei szerint működő vállalat), Groton, Connecticut (US)

(111) 151.159
(732) PFIZER INC. (Delaware állam törvényei szerint működő vállalat), New York, New York (US)

(111) 151.232
(732) Dr. August Oetker Nahrungsmittel KG., Bielefeld (DE)

(111) 151.251
(111) 151.259
(732) SHELL BRANDS INTERNATIONAL AG, Baar (CH)

(111) 151.275
(732) Datex-Ohmeda, Inc., Madison (US)

(111) 151.372
(732) Bando Leports Ltd., Inchon (KR)

(111) 151.385
(732) WYETH HOLDINGS CORPORATION, Madison, New Jersey (US)

(111) 151.428
(732) CONSTRUCT A&D PLUS, s.r.o., Brno (CZ)

(111) 151.547
(732) AQUA-VAC SYSTEMS, INC. (Florida állam törvényei szerint működő vállalat), West Palm Beach, Florida (US)

(111) 151.548
(732) The Toro Company, Bloomington, Minnesota (US)

(111) 151.759
(732) Leaf Sverige AB, Malmö (SE)

(111) 151.835
(111) 151.837
(111) 151.840
(111) 151.842
(732) Rheem Manufacturing Company, New York, New York (US)

(111) 151.857
(732) MADAUS GmbH, Köln (DE)

(111) 151.874
(732) Ssangyong Motor Company, Pyungtaek-si, Kjungki-do (KR)

(111) 151.892
(732) Aldi GmbH. & Co. Kommanditgesellschaft, Mülheim/Ruhr (DE)

(111) 151.961
(732) Alticor Inc., East Ada, Michigan (US)

(111) 151.969
(732) Premark RWP Holdings, Inc. (Delaware állam törvényei szerint bejegyzett cég), Wilmington, Delaware (US)

(111) 151.971
(732) Alticor Inc., East Ada, Michigan (US)

(111) 152.050
(732) COLGATE-PALMOLIVE COMPANY (Delaware államban bejegyzett cég), New York, New York (US)

(111) 152.636
(732) Rheem Manufacturing Company, New York, New York (US)

(111) 152.678
(732) SHELL BRANDS INTERNATIONAL AG, Baar (CH)

(111) 152.763
(732) Nintendo Co. Ltd., Kyoto (JP)

(111) 152.808
(732) Országos Takarékszövetkezeti Szövetség, Budapest (HU)

(111) 152.929
(732) Aranypók Kereskedelmi Zrt., Budapest (HU)

(111) 152.930
(111) 152.934
(732) TEVA Gyógyszergyár Zrt., Debrecen (HU)

(111) 153.002
(732) Berol Corporation, Freeport, Illinois (US)

(111) 153.082
(732) VÁRDA-DRINK Szeszipari Rt., Kisvárda (HU)

(111) 153.144
(732) Sara Lee Corporation (Maryland államban bejegyzett cég), Winston-Salem, North Carolina (US)

(111) 153.271
(732) RAMSYS Informatikai Kutató Fejlesztő és Szolgáltató Zrt., Kecskemét (HU)

(111) 153.396
(732) BAWAG P.S.K. Bank für Arbeit und Wirtschaft und Österreichische Postsparkasse AG, Vienna (AT)

(111) 153.571
(732) K+S KALI GmbH, Kassel (DE)

(111) 153.596
(732) Vaillant Saunier Duval Kft., Budapest (HU)

(111) 153.667
(732) Ed. HAAS Hungaria Élelmiszeripari Kft., Győr (HU)

(111) 154.514
(732) Gorstew Limited, St.Andrew (JM)

(111) 162.440
(732) Vaillant Saunier Duval Kft., Budapest (HU)

(111) 170.716
(732) Erdei Imre, Budapest (HU)

(111) 179.714
(732) Michelin Recherche et Technique S.A., Granges-Paccot (CH)

A rovat 125 db közlést tartalmaz.

# Vegyes védjegyközlemények

**Jogutódlás**

(111) 116.037
(732) Dunlopillo Marketing GmbH, Hanau (DE)

(111) 118.318
(732) Investment AB Kinnevik, Stockholm (SE)

(111) 118.436
(732) Sanofi-Aventis, Paris (FR)

(111) 128.588
(732) Bonbonetti Investment Limited, Nicosia (CY)

(111) 129.041
(732) Ovation Pharmaceuticals, LLC, Deerfield, Illinois (US)

(111) 133.075
(111) 133.076
(111) 133.077
(732) BR IP Holder LLC, Canton, Massachusetts (US)

(111) 136.363
(732) Kanesho Soil Treatment SPRL/BVBA , Brüsszel (BX)

(111) 138.145
(732) Friesland Hungária Zrt., Debrecen (HU)

(111) 139.724
(732) Erdei Imre, Budapest (HU)

(111) 140.599
(111) 140.683
(111) 143.326
(732) PepsiCo, Inc., Purchase, New York (US)

(111) 143.479
(732) Eastman Kodak Company (New Jersey állam törvényei szerint működő vállalat), Rochester, New York (US)

(111) 145.009
(732) Erdei Imre, Budapest (HU)

(111) 145.727
(732) Altia Oyj (Altia plc), Helsinki (FI)

(111) 145.892
(732) Erdei Imre, Budapest (HU)

(111) 146.144
(732) Hírlap Press Kiadói Korlátolt Felelősségű Társaság, Székesfehérvár (HU)

(111) 149.353
(732) Medical Tribune Kiadó Kft., Budapest (HU)

(111) 149.366
(732) Canal+ Europe B.V., Hilversum (NL)

(111) 150.649
(732) PepsiCo, Inc., Purchase, New York (US)

(111) 150.757
(732) Hírlap Press Kiadói Korlátolt Felelősségű Társaság, Székesfehérvár (HU)

(111) 153.396
(732) BAWAG P.S.K. Bank für Arbeit und Wirtschaft und Österreichische Postsparkasse AG, Vienna (AT)

(111) 154.609
(111) 155.422
(732) PRAKTIKER Bau- und Heimwerkermärkte AG, Kirkel (DE)

(111) 156.925
(732) Omega-3 Natur Növényolaj Kft., Nemesvámos (HU)

(111) 156.965
(732) HVG ONLINE Zrt., Budapest (HU)

(111) 157.308
(111) 157.312
(732) Bonbonetti Investment Limited, Nicosia (CY)

(111) 160.600
(732) CAREY AGRI INTERNATIONAL POLAND Sp. z o.o., Varsó (PL)

(111) 162.505
(111) 162.506
(732) LD Services, Inc., Hackensack, New Jersey (US)

(111) 162.844
(732) EGER INGATLAN 2004 Kft., Eger (HU)

(111) 163.527
(732) Mihályi László, Szada (HU)

(111) 165.143
(732) RHENUS ARCHICO Irattári és Iratlogisztikai Szolgáltató Kft., Budapest (HU)

(111) 168.161
(732) ASIX DISTRIBUTION Kft., Budapest (HU)

(111) 168.731
(732) Bonbonetti Investment Limited, Nicosia (CY)

(111) 170.456
(732) Győri Likőrgyár Rt., Győr (HU); I.W.S. Zrt., Szombathely (HU)

(111) 170.716
(732) Erdei Imre, Budapest (HU)

(111) 171.623
(732) Huang Qi Ke, Budapest (HU)

(111) 171.850
(732) British American Tobacco (Brands) Limited (Anglia és Wales állam törvényei szerint működő vállalat), London (GB)

(111) 172.803
(732) CAREY AGRI INTERNATIONAL POLAND Sp. z o.o., Varsó (PL)

(111) 175.199
(732) Sepracor Inc. ( Delaware államban bejegyzett cég ), Marlborough, Massachusetts (US)

(111) 175.563
(732) ASIX DISTRIBUTION Kft., Budapest (HU)

(111) 176.583
(732) dr. Kárpáti Tamás, Budapest (HU)

(111) 176.647
(732) Huang Qi Ke, Budapest (HU)

(111) 177.253
(732) BR IP Holder LLC, Canton, Massachusetts (US)

(111) 178.524
(732) DayMen Photo Marketing LP, Markham, Ontario, Canada (CA)

(111) 180.455
(732) Sanofi-Aventis, Paris (FR)

(111) 180.806
(732) Bonbonetti Investment Limited, Nicosia (CY)

(111) 181.087
(732) Huang Qi Ke, Budapest (HU)

(111) 182.769
(732) Sanofi-Aventis, Paris (FR)

(111) 182.929
(732) ASIX DISTRIBUTION Kft., Budapest (HU)

(111) 183.835
(732) Zoknitex Kft., Budapest (HU)

(111) 184.505
(111) 184.513
(111) 184.514
(111) 184.538
(732) OUTLET Estates Limited, London (GB); Raiffeisen Ingatlan Zrt., Budapest (HU)

(111) 184.550
(732) Nemiroff Premium Kft., Budapest (HU)

(111) 184.724
(732) FIXED STAR KFT., Budapest (HU)

A rovat 61 db közlést tartalmaz.

**Képviseleti megbízás**

(111) 118.051
(111) 125.786
(111) 125.787
(111) 125.788
(111) 125.789
(111) 125.791
(732) TEVA Gyógyszergyár Zrt., Debrecen (HU)
(740) Ágni Zsolt, TEVA Gyógyszergyár Zrt., Debrecen

(111) 125.935
(732) Dreher Sörgyárak Zrt., Budapest (HU)
(740) dr. Aradszky Zsolt ügyvéd, Aradszky és Képes Ügyvédi Iroda, Budapest

(111) 126.089
(732) General Electric Company (New York állam törvényei szerint létesült vállalat), Schenectady, New York (US)
(740) DANUBIA Szabadalmi és Védjegy Iroda Kft., Budapest

(111) 141.831
(732) PEZ International Ag, Traun (AT)
(740) SÜSLECZ ÜGYVÉDI IRODA, Győr

(111) 145.459
(732) Ed. HAAS Hungaria Élelmiszeripari Kft., Győr (HU)
(740) SÜSLECZ ÜGYVÉDI IRODA, Győr

(111) 149.138
(111) 149.266
(111) 149.267
(111) 149.761
(111) 149.764
(111) 149.765
(111) 149.766
(111) 149.767
(732) TEVA Gyógyszergyár Zrt., Debrecen (HU)
(740) Ágni Zsolt, TEVA Gyógyszergyár Zrt., Debrecen

(111) 150.977
(732) Kabushiki Kaisha Yakult Honsha, Minato-Ku, Tokió (JP)
(740) dr. Sasvári Gabriella, S.B.G. & K. Budapesti Ügyvédi Iroda, Budapest

(111) 151.157
(732) Pfizer Products Inc. (Connecticut állam törvényei szerint működő vállalat), Groton, Connecticut (US)
(740) DANUBIA Szabadalmi és Védjegy Iroda Kft., Budapest

(111) 151.159
(732) PFIZER INC. (Delaware állam törvényei szerint működő vállalat), New York, New York (US)
(740) DANUBIA Szabadalmi és Védjegy Iroda Kft., Budapest

(111) 152.050
(732) COLGATE-PALMOLIVE COMPANY (Delaware államban bejegyzett cég), New York, New York (US)
(740) S.B.G. & K. Budapesti Ügyvédi Iroda, Budapest

(111) 152.930
(111) 152.934
(732) TEVA Gyógyszergyár Zrt., Debrecen (HU)
(740) Ágni Zsolt, TEVA Gyógyszergyár Zrt., Debrecen

(111) 153.667
(732) Ed. HAAS Hungaria Élelmiszeripari Kft., Győr (HU)
(740) SÜSLECZ ÜGYVÉDI IRODA, Győr

(111) 184.547
(732) Humantrade Rt., Gödöllő (HU)
(740) Ágni Zsolt, Debrecen

(111) 184.871
(111) 185.342
(111) 185.408
(732) Sanofi-Aventis, Párizs (FR)
(740) DANUBIA Szabadalmi és Védjegy Iroda Kft., Budapest

A rovat 29 db közlést tartalmaz.

**Képviselet megszűnése**

(111) 118.051
(111) 125.786
(111) 125.787
(111) 125.788
(111) 125.789
(111) 125.791
(732) TEVA Gyógyszergyár Zrt., Debrecen (HU)

(111) 126.089
(732) General Electric Company (New York állam törvényei szerint létesült vállalat), Schenectady, New York (US)

(111) 141.831
(732) PEZ International Ag, Traun (AT)

(111) 143.816
(732) EURO-DOG Kereskedelmi és Szolgáltató Kft, Budapest (HU)

(111) 149.136
(111) 149.137
(732) TEVA Pharma Kft., Budapest (HU)

(111) 149.138
(111) 149.266
(111) 149.267
(732) TEVA Gyógyszergyár Zrt., Debrecen (HU)

(111) 149.461
(732) GYÁRT-KER Ipari és Kereskedelmi Kft., Szolnok (HU)

(111) 149.761
(111) 149.764
(111) 149.765
(111) 149.766
(111) 149.767
(732) TEVA Gyógyszergyár Zrt., Debrecen (HU)

(111) 150.977
(732) Kabushiki Kaisha Yakult Honsha, Minato-Ku, Tokió (JP)

(111) 151.157
(732) Pfizer Products Inc. (Connecticut állam törvényei szerint működő vállalat), Groton, Connecticut (US)

(111) 151.159
(732) PFIZER INC. (Delaware állam törvényei szerint működő vállalat), New York, New York (US)

(111) 152.050
(732) COLGATE-PALMOLIVE COMPANY (Delaware államban bejegyzett cég), New York, New York (US)

(111) 152.576
(732) EXPORTVIN Kft., Budapest (HU)

(111) 152.930
(111) 152.934
(732) TEVA Gyógyszergyár Zrt., Debrecen (HU)

(111) 155.993
(732) EXPORTVIN Termelő és Kereskedelmi Kft., Budapest (HU)

(111) 173.946
(111) 173.947
(111) 175.508
(732) ORGANICA Környezettechnológiák Zártkörűen Működő Rt., Budapest (HU)

(111) 182.470
(732) Splady Kft., Budapest (HU)

(111) 184.547
(732) Humantrade Rt., Gödöllő (HU)

(111) 184.957
(732) Innomed Medical Rt., Budapest (HU)

(111) 185.124
(732) GOLDEN PLAN General Tervező, Szervező és Kivitelező Kft., Budapest (HU)

(111) 185.408
(732) Sanofi-Aventis, Párizs (FR)

A rovat 36 db közlést tartalmaz.

**Név-, illetve címváltozás**

(111) 118.051
(732) TEVA Gyógyszergyár Zrt., Debrecen (HU)

(111) 122.483
(111) 122.753
(111) 122.754
(111) 122.755
(111) 122.756
(111) 123.658
(111) 123.695
(111) 123.977
(111) 123.978
(111) 124.556
(111) 124.558
(732) Sara Lee Hungary Gyártó és Kereskedelmi Zártkörűen Működő Részvénytársaság, Budapest (HU)

---

(111) 125.786
(111) 125.787
(111) 125.788
(111) 125.789
(111) 125.791
(732) TEVA Gyógyszergyár Zrt., Debrecen (HU)

---

(111) 125.868
(111) 126.199
(732) Sara Lee Hungary Gyártó és Kereskedelmi Zártkörűen Működő Részvénytársaság, Budapest (HU)

---

(111) 126.314
(732) Reebok International Limited, Lancaster (GB)

---

(111) 131.104
(111) 131.550
(111) 131.551
(111) 131.552
(111) 131.553
(111) 131.554
(111) 131.555
(111) 131.556
(111) 132.243
(111) 132.278
(111) 132.314
(111) 132.315
(111) 132.316
(111) 137.134
(732) Sara Lee Hungary Gyártó és Kereskedelmi Zártkörűen Működő Részvénytársaság, Budapest (HU)

---

(111) 137.253
(732) Daiichi Sankyo Europe GmbH, München (DE)

---

(111) 137.749
(111) 137.844
(111) 137.863
(732) Sara Lee Hungary Gyártó és Kereskedelmi Zártkörűen Működő Részvénytársaság, Budapest (HU)

---

(111) 138.145
(732) Friesland Hungária Zrt., Debrecen (HU)

---

(111) 138.172
(111) 138.173
(111) 138.174
(111) 138.476
(111) 139.823
(111) 139.957
(111) 139.958
(111) 139.959
(111) 139.960
(111) 139.961
(111) 140.171
(111) 140.174
(111) 140.176
(111) 141.854
(732) Sara Lee Hungary Gyártó és Kereskedelmi Zártkörűen Működő Részvénytársaság, Budapest (HU)

---

(111) 141.887
(111) 141.892
(111) 141.894
(732) Friesland Hungária Zrt., Debrecen (HU)

---

(111) 141.997
(732) HomElectric Kereskedelmi Kft., Budapest (HU)

---

(111) 142.054
(732) Sara Lee Hungary Gyártó és Kereskedelmi Zártkörűen Működő Részvénytársaság, Budapest (HU)

---

(111) 143.716
(111) 143.717
(111) 143.718
(111) 143.719
(111) 143.720
(111) 143.721
(111) 143.722
(111) 143.724
(111) 143.731
(111) 143.734
(111) 143.740
(111) 143.741
(111) 143.747
(111) 143.749
(111) 143.750
(111) 143.751
(111) 143.753
(111) 143.754
(111) 143.756
(111) 143.757
(111) 143.759
(111) 143.760
(111) 143.763
(111) 143.765
(111) 143.767
(111) 143.769
(111) 143.773
(111) 143.777
(111) 143.782
(111) 143.785
(111) 143.787
(111) 143.800
(111) 144.990
(111) 144.991
(732) Magyar Rádió Zrt., Budapest (HU)

---

(111) 145.800
(732) VEEDOL International Limited, Dyce, Aberdeen (GB)

---

(111) 145.828
(732) Magyar Rádió Zrt., Budapest (HU)

---

(111) 146.076
(111) 146.758
(111) 147.126
(111) 148.671
(111) 148.732
(732) Sara Lee Hungary Gyártó és Kereskedelmi Zártkörűen Működő Részvénytársaság, Budapest (HU)

---

(111) 149.138
(111) 149.266
(111) 149.267
(111) 149.761
(111) 149.764
(111) 149.765
(111) 149.766
(111) 149.767
(732) TEVA Gyógyszergyár Zrt., Debrecen (HU)

---

(111) 150.708
(732) Select Appointments (Holdings) Limited, St.Albans, Hertfordshire (GB)

---

(111) 151.089
(732) MEDIKÉMIA Ipari és Kereskedelmi Zrt., Szeged (HU)

---

(111) 151.874
(732) Ssangyong Motor Company, Pyungtaek-si, Kjungki-do (KR)

---

(111) 151.969
(732) Premark RWP Holdings, Inc. (Delaware állam törvényei szerint bejegyzett cég), Wilmington, Delaware (US)

---

(111) 152.808
(732) Országos Takarékszövetkezeti Szövetség, Budapest (HU)

---

(111) 152.929
(732) Aranypók Kereskedelmi Zrt., Budapest (HU)

---

(111) 152.930
(111) 152.934
(732) TEVA Gyógyszergyár Zrt., Debrecen (HU)

---

(111) 153.596
(732) Vaillant Saunier Duval Kft., Budapest (HU)

---

(111) 158.495
(111) 158.499
(732) Sara Lee Hungary Gyártó és Kereskedelmi Zártkörűen Működő Részvénytársaság, Budapest (HU)

---

(111) 160.056
(732) Friesland Hungária Zrt., Debrecen (HU)

---

(111) 161.969
(111) 162.474
(111) 163.477
(732) Sara Lee Hungary Gyártó és Kereskedelmi Zártkörűen Működő Részvénytársaság, Budapest (HU)

---

(111) 163.963
(732) Friesland Hungária Zrt., Debrecen (HU)

---

(111) 164.498
(111) 164.621
(732) NABI Gyártó és Kereskedelmi Kft., Budapest (HU)

---

(111) 164.726
(111) 164.727
(111) 165.431
(111) 165.487
(732) Sara Lee Hungary Gyártó és Kereskedelmi Zártkörűen Működő Részvénytársaság, Budapest (HU)

---

(111) 165.835
(732) Friesland Hungária Zrt., Debrecen (HU)

---

(111) 165.896
(111) 168.367
(111) 168.368
(111) 168.369
(111) 168.684
(111) 168.685
(111) 168.686
(111) 168.687
(111) 168.688
(111) 168.689
(111) 168.909
(111) 169.632
(111) 169.633
(111) 170.805
(111) 171.086
(732) Sara Lee Hungary Gyártó és Kereskedelmi Zártkörűen Működő Részvénytársaság, Budapest (HU)

---

(111) 171.491
(111) 172.002
(732) Regent Inns plc., Borehamwood, Hertfordshire (GB)

---

(111) 173.359
(111) 173.360
(111) 174.044
(111) 175.555
(111) 175.559
(111) 175.581
(111) 175.582
(111) 175.837
(111) 175.839
(732) Sara Lee Hungary Gyártó és Kereskedelmi Zártkörűen Működő Részvénytársaság, Budapest (HU)

---

(111) 178.161
(732) NABI Gyártó és Kereskedelmi Kft., Budapest (HU)

---

(111) 179.461
(732) Friesland Hungária Zrt., Debrecen (HU)

---

(111) 180.251
(732) Sara Lee Hungary Gyártó és Kereskedelmi Zártkörűen Működő Részvénytársaság, Budapest (HU)

---

(111) 180.853
(732) Friesland Hungária Zrt., Debrecen (HU)

---

(111) 181.125
(732) Sara Lee Hungary Gyártó és Kereskedelmi Zártkörűen Működő Részvénytársaság, Budapest (HU)

---

(111) 185.232
(732) SONY BMG Music Entertainment (Magyarország) Kereskedelmi Kft., Budapest (HU)

(111) 185.450
(732) Friesland Hungária Zrt., Debrecen (HU)

(111) 185.582
(111) 185.583
(111) 185.616
(111) 185.617
(111) 185.618
(111) 185.619
(111) 185.621
(111) 185.622
(111) 185.625
(111) 185.627
(111) 185.628
(732) T-Online Magyarország Zrt., Budapest (HU)

A rovat 174 db közlést tartalmaz.

**Használati szerződés**

(111) 176.133
(732) Pacific Óceán Tartósítóipari Kft., Vác (HU)
(740) Kormos Ágnes, egyéni szabadalmi ügyvivő, Budapest

A rovat 1 db közlést tartalmaz.

# NEMZETKÖZI VÉDJEGYKÖZLEMÉNYEK

## Védjegybejelentések meghirdetése

**(111) 608.837**
**(546)**

(580) 2006.03.02.
(450) GAZ 07/2006

---

**(111) 775.806**
**(541) VIGOR SENIOR**
(580) 2006.03.02.
(450) GAZ 07/2006

---

**(111) 461.580**
**(541) POSEIDON**
(580) 2006.03.30.
(450) GAZ 11/2006

---

**(111) 508.682**
**(541) DOMINGO**
(580) 2006.03.30.
(450) GAZ 11/2006

---

**(111) 640.342**
**(546)**

(580) 2006.03.30.
(450) GAZ 11/2006

---

**(111) 739.622**
**(541) REMONTIX**
(580) 2006.03.30.
(450) GAZ 11/2006

---

**(111) 824.619**
**(541) home by ASA**
(580) 2006.03.30.
(450) GAZ 11/2006

---

**(111) 831.474**
**(541) Oncotaxel**
(580) 2006.03.30.
(450) GAZ 11/2006

---

**(111) 831.475**
**(541) Oncotaksel**
(580) 2006.03.30.
(450) GAZ 11/2006

---

**(111) 831.476**
**(541) Sindaclit**
(580) 2006.03.30.
(450) GAZ 11/2006

---

**(111) 831.479**
**(541) Sindacsel**
(580) 2006.03.30.
(450) GAZ 11/2006

---

**(111) 842.954**
**(541) BENEDICT**
(580) 2006.03.30.
(450) GAZ 11/2006

---

**(111) 845.821**
**(546)**

(580) 2006.03.30.
(450) GAZ 11/2006

---

**(111) 863.433**
**(541) ROYAL**
(580) 2006.03.30.
(450) GAZ 11/2006

---

**(111) 866.052**
**(546)**

(580) 2006.03.30.
(450) GAZ 11/2006

---

**(111) 871.446**
**(541) PlayTime Traffic**
(580) 2006.03.30.
(450) GAZ 11/2006

---

**(111) 877.361**
**(546)**

(580) 2006.03.30.
(450) GAZ 11/2006

**(111) 877.372**
**(541) SILAN AROMA SOFT SENSUAL**
(580) 2006.03.30.
(450) GAZ 11/2006

**(111) 877.373**
**(541) SILAN AROMA SOFT PASSION**
(580) 2006.03.30.
(450) GAZ 11/2006

**(111) 877.387**
**(546)**

(580) 2006.03.30.
(450) GAZ 11/2006

**(111) 877.393**
**(541) CEREMONIA**
(580) 2006.03.30.
(450) GAZ 11/2006

**(111) 877.417**
**(541) PRITT ARC**
(580) 2006.03.30.
(450) GAZ 11/2006

**(111) 877.432**
**(541) Navaho**
(580) 2006.03.30.
(450) GAZ 11/2006

**(111) 877.437**
**(546)**

(580) 2006.03.30.
(450) GAZ 11/2006

**(111) 877.438**
**(541) Docuvision**
(580) 2006.03.30.
(450) GAZ 11/2006

**(111) 877.439**
**(541) PARADISIMO**
(580) 2006.03.30.
(450) GAZ 11/2006

**(111) 877.467**
**(541) SKF EXPLORER**
(580) 2006.03.30.
(450) GAZ 11/2006

**(111) 877.475**
**(546)**

(580) 2006.03.30.
(450) GAZ 11/2006

**(111) 877.476**
**(541) PRITT WAVE**
(580) 2006.03.30.
(450) GAZ 11/2006

**(111) 877.479**
**(541) REPAIRIST**
(580) 2006.03.30.
(450) GAZ 11/2006

**(111) 877.518**
**(546)**

(580) 2006.03.30.
(450) GAZ 11/2006

**(111) 877.537**
**(541) SPEEDY**
(580) 2006.03.30.
(450) GAZ 11/2006

**(111) 877.538**
**(546)**

(580) 2006.03.30.
(450) GAZ 11/2006

**(111) 877.547**
**(541) Sil OXI**
(580) 2006.03.30.
(450) GAZ 11/2006

**(111) 877.549**
**(541) ANDALEA**
(580) 2006.03.30.
(450) GAZ 11/2006

**(111) 877.560**
**(541) Uta Raasch**
(580) 2006.03.30.
(450) GAZ 11/2006

**(111) 877.562**
**(546)**

(580) 2006.03.30.
(450) GAZ 11/2006

**(111) 877.563**
**(546)**

(580) 2006.03.30.
(450) GAZ 11/2006

**(111) 877.576**
**(541) NOVARO**
(580) 2006.03.30.
(450) GAZ 11/2006

**(111) 877.594**
**(541) MISTER MIX**
(580) 2006.03.30.
(450) GAZ 11/2006

**(111) 877.595**
**(546)**

(580) 2006.03.30.
(450) GAZ 11/2006

**(111) 877.596**
**(546)**

(580) 2006.03.30.
(450) GAZ 11/2006

**(111) 877.598**
**(546)**

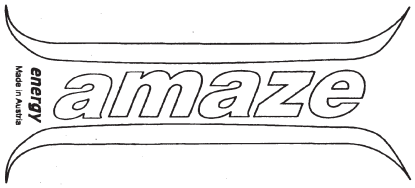


(580) 2006.03.30.
(450) GAZ 11/2006

**(111) 877.605**
**(541) LIMESSA**
(580) 2006.03.30.
(450) GAZ 11/2006

**(111) 877.615**
**(546)**

(580) 2006.03.30.
(450) GAZ 11/2006

**(111) 877.616**
**(546)**

(580) 2006.03.30.
(450) GAZ 11/2006

**(111) 877.636**
**(541) CHIANTI CLASSICO**
(580) 2006.03.30.
(450) GAZ 11/2006

**(111) 877.655**
**(546)**

(580) 2006.03.30.
(450) GAZ 11/2006

**(111) 877.662**
**(546)**

(580) 2006.03.30.
(450) GAZ 11/2006

**(111) 877.674**
**(541) ALOA**
(580) 2006.03.30.
(450) GAZ 11/2006

**(111) 877.678**
**(546)**

(580) 2006.03.30.
(450) GAZ 11/2006

**(111) 877.682**
**(541) YIPPY**
(580) 2006.03.30.
(450) GAZ 11/2006

**(111) 877.684**
**(541) RED MAGIC**
(580) 2006.03.30.
(450) GAZ 11/2006

**(111) 877.689**
**(541) garden party**
(580) 2006.03.30.
(450) GAZ 11/2006

**(111) 877.690**
**(541) ice mastry**
(580) 2006.03.30.
(450) GAZ 11/2006

**(111) 877.692**
**(541) ATLANT**
(580) 2006.03.30.
(450) GAZ 11/2006

**(111) 877.704**
**(541) VISCARI**
(580) 2006.03.30.
(450) GAZ 11/2006

**(111) 877.706**
**(541) SWEET JELLY**
(580) 2006.03.30.
(450) GAZ 11/2006

**(111) 877.710**
**(541) BLIZZOP**
(580) 2006.03.30.
(450) GAZ 11/2006

**(111) 877.763**
**(546)**

(580) 2006.03.30.
(450) GAZ 11/2006

**(111) 877.765**
**(546)**

(580) 2006.03.30.
(450) GAZ 11/2006

**(111) 877.768**
**(546)**

(580) 2006.03.30.
(450) GAZ 11/2006

**(111) 877.769**
**(541) CANDY BEE**
(580) 2006.03.30.
(450) GAZ 11/2006

**(111) 877.770**
**(546)**

(580) 2006.03.30.
(450) GAZ 11/2006

**(111) 877.775**
**(546)**

(580) 2006.03.30.
(450) GAZ 11/2006

**(111) 877.789**
**(541) PURAVITA**
(580) 2006.03.30.
(450) GAZ 11/2006

**(111) 877.803**
**(541) DNAge**
(580) 2006.03.30.
(450) GAZ 11/2006

**(111) 877.808**
**(541) MATADOR**
(580) 2006.03.30.
(450) GAZ 11/2006

**(111) 877.305**
**(546)**

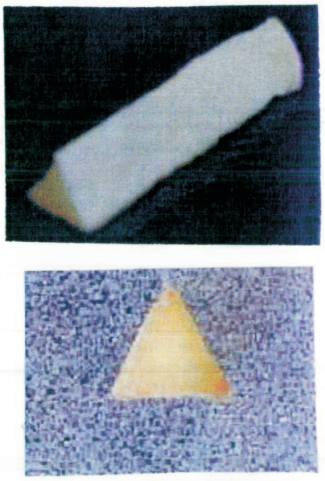

(580) 2006.03.23.
(450) GAZ 10/2006

**(111) 780.685**
**(546)**

(580) 2006.03.30.
(450) GAZ 11/2006

**(111) 877.358**
**(546)**

(580) 2006.03.30.
(450) GAZ 11/2006

**(111) 877.441**
**(541) PANTS~FIX**
(580) 2006.03.30.
(450) GAZ 11/2006

**(111) 877.483**
**(541) ProGasFlex**
(580) 2006.03.30.
(450) GAZ 11/2006

**(111) 877.495**
**(546)**

(580) 2006.03.30.
(450) GAZ 11/2006

**(111) 877.502**
**(541) PROVINO**
(580) 2006.03.30.
(450) GAZ 11/2006

**(111) 877.505**
**(541) TRANSOR**
(580) 2006.03.30.
(450) GAZ 11/2006

**(111) 877.540**
**(546)**

(580) 2006.03.30.
(450) GAZ 11/2006

**(111) 877.541**
**(546)**

(580) 2006.03.30.
(450) GAZ 11/2006

**(111) 877.561**
**(546)**

MASERATI®

(580) 2006.03.30.
(450) GAZ 11/2006

**(111) 565.405**
**(541) CULID~OR**
(580) 2006.03.02.
(450) GAZ 07/2006

**(111) 5.703.59A**
**(541) ALOUETTE**
(580) 2006.03.02.
(450) GAZ 07/2006

**(111) 785.370**
**(546)**

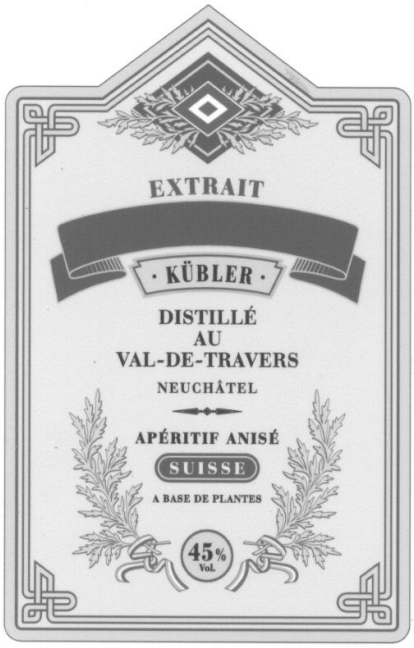


(580) 2006.03.02.
(450) GAZ 07/2006

---

**(111) 833.184**
**(546)**

SARI ZEYBEK

(580) 2006.03.02.
(450) GAZ 07/2006

---

**(111) 836.203**
**(546)**

D&B

(580) 2006.03.02.
(450) GAZ 07/2006

---

**(111) 845.059**
**(546)**

DOBRA

(580) 2006.03.02.
(450) GAZ 07/2006

---

**(111) 845.688**
**(546)**

UNIFER
УНИФЕР

(580) 2006.03.02.
(450) GAZ 07/2006

---

**(111) 863.588**
**(541)** INTENSIA
(580) 2006.03.02.
(450) GAZ 07/2006

---

**(111) 875.077**
**(546)**

(580) 2006.03.02.
(450) GAZ 07/2006

---

**(111) 875.091**
**(546)**

M.O.L.-ROMGUM

(580) 2006.03.02.
(450) GAZ 07/2006

---

**(111) 875.092**
**(546)**

SanMast

(580) 2006.03.02.
(450) GAZ 07/2006

---

**(111) 875.093**
**(546)**

(580) 2006.03.02.
(450) GAZ 07/2006

---

**(111) 875.097**
**(541) REMIXX**
(580) 2006.03.02.
(450) GAZ 07/2006

**(111) 875.101**
**(546)**

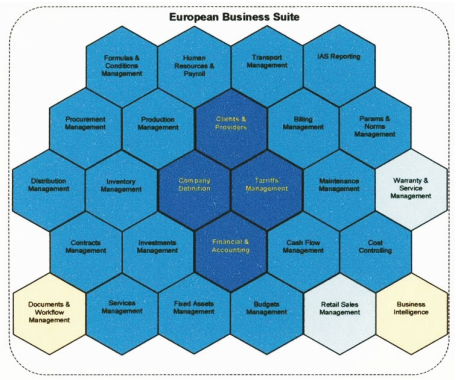


(580) 2006.03.02.
(450) GAZ 07/2006

**(111) 875.107**
**(546)**

(580) 2006.03.02.
(450) GAZ 07/2006

**(111) 875.108**
**(546)**

(580) 2006.03.02.
(450) GAZ 07/2006

**(111) 875.117**
**(541) Bodycote**
(580) 2006.03.02.
(450) GAZ 07/2006

**(111) 875.136**
**(546)** ИНДИНОЛ

(580) 2006.03.02.
(450) GAZ 07/2006

**(111) 875.140**
**(541) VT**
(580) 2006.03.02.
(450) GAZ 07/2006

**(111) 875.146**
**(541) MOMO DESIGN**
(580) 2006.03.02.
(450) GAZ 07/2006

**(111) 875.148**
**(546)**

(580) 2006.03.02.
(450) GAZ 07/2006

**(111) 875.154**
**(546)**

(580) 2006.03.02.
(450) GAZ 07/2006

**(111) 875.158**
**(541) merci Petits**
(580) 2006.03.02.
(450) GAZ 07/2006

**(111) 875.163**
**(546)**

(580) 2006.03.02.
(450) GAZ 07/2006

**(111) 875.180**
**(546)**

(580) 2006.03.02.
(450) GAZ 07/2006

**(111) 875.185**
**(541) BOANERO**
(580) 2006.03.02.
(450) GAZ 07/2006

**(111) 875.186**
**(546)**

(580) 2006.03.02.
(450) GAZ 07/2006

**(111) 875.190**
**(541) AREV**
(580) 2006.03.02.
(450) GAZ 07/2006

**(111) 875.193**
**(546)**

(580) 2006.03.02.
(450) GAZ 07/2006

**(111) 875.200**
**(541) LAMELLODERM**
(580) 2006.03.02.
(450) GAZ 07/2006

**(111) 875.201**
**(541) KLERAT**
(580) 2006.03.02.
(450) GAZ 07/2006

**(111) 875.206**
**(541) Liftan**
(580) 2006.03.02.
(450) GAZ 07/2006

**(111) 875.220**
**(546)**

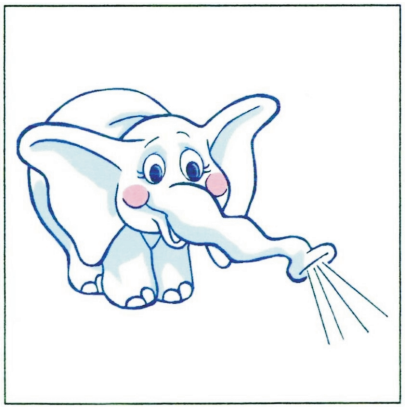

(580) 2006.03.02.
(450) GAZ 07/2006

**(111) 875.240**
**(541) DC120**
(580) 2006.03.02.
(450) GAZ 07/2006

**(111) 875.244**
**(541) Tiptronic**
(580) 2006.03.02.
(450) GAZ 07/2006

**(111) 875.264**
**(546)**

(580) 2006.03.02.
(450) GAZ 07/2006

**(111) 875.278**
**(546)**

(580) 2006.03.02.
(450) GAZ 07/2006

**(111) 875.288**
**(546)**

(580) 2006.03.02.
(450) GAZ 07/2006

**(111) 875.289**
**(546)**

(580) 2006.03.02.
(450) GAZ 07/2006

**(111) 875.290**
**(546)**

(580) 2006.03.02.
(450) GAZ 07/2006

**(111) 875.291**
**(546)**

(580) 2006.03.02.
(450) GAZ 07/2006

**(111) 875.299**
**(541) ERGOFLEXX**
(580) 2006.03.02.
(450) GAZ 07/2006

**(111) 875.305**
**(541) XL**
(580) 2006.03.02.
(450) GAZ 07/2006

**(111) 875.306**
**(541) DEQUINONE**
(580) 2006.03.02.
(450) GAZ 07/2006

**(111) 875.308**
**(546)**

(580) 2006.03.02.
(450) GAZ 07/2006

**(111) 875.314**
**(541) QUINORAL**
(580) 2006.03.02.
(450) GAZ 07/2006

**(111) 875.324**
**(546)**

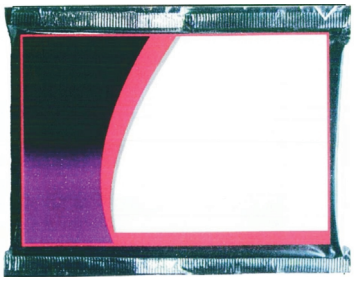

(580) 2006.03.02.
(450) GAZ 07/2006

**(111) 875.325**
**(546)**

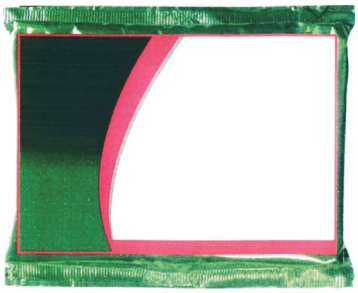

(580) 2006.03.02.
(450) GAZ 07/2006

**(111) 875.326**
**(546)**

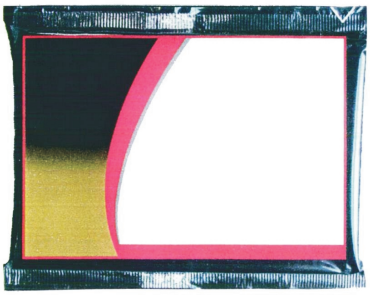

(580) 2006.03.02.
(450) GAZ 07/2006

**(111) 875.327**
**(546)**

(580) 2006.03.02.
(450) GAZ 07/2006

**(111) 875.329**
**(541) AREADES**
(580) 2006.03.02.
(450) GAZ 07/2006

**(111) 875.335**
**(546)**

(580) 2006.03.02.
(450) GAZ 07/2006

**(111) 875.346**
**(546)**

(580) 2006.03.02.
(450) GAZ 07/2006

**(111) 875.347**
**(541) Sonnige Ernte**
(580) 2006.03.02.
(450) GAZ 07/2006

**(111) 875.352**
**(546)**

(580) 2006.03.02.
(450) GAZ 07/2006

**(111) 875.356**
**(541) ACOUSTIC-BLOCK**
(580) 2006.03.02.
(450) GAZ 07/2006

**(111) 875.368**
**(541) Swinghaler**
(580) 2006.03.02.
(450) GAZ 07/2006

**(111) 875.385**
**(546)**

(580) 2006.03.02.
(450) GAZ 07/2006

**(111) 875.386**
**(546)**

(580) 2006.03.02.
(450) GAZ 07/2006

**(111) 875.389**
**(546)**

(580) 2006.03.02.
(450) GAZ 07/2006

**(111) 875.394**
**(541) ZEN FEET**
(580) 2006.03.02.
(450) GAZ 07/2006

**(111) 875.406**
**(546)**

(580) 2006.03.02.
(450) GAZ 07/2006

**(111) 875.412**
**(546)**

(580) 2006.03.02.
(450) GAZ 07/2006

**(111) 875.431**
**(541) SAQUA**
(580) 2006.03.02.
(450) GAZ 07/2006

**(111) 875.432**
**(541) VELNEA**
(580) 2006.03.02.
(450) GAZ 07/2006

**(111) 875.434**
**(546)**

(580) 2006.03.02.
(450) GAZ 07/2006

**(111) 875.439**
**(546)**

(580) 2006.03.02.
(450) GAZ 07/2006

---

**(111) 875.459**
**(541) JPL**
(580) 2006.03.02.
(450) GAZ 07/2006

---

**(111) 875.468**
**(546)**

(580) 2006.03.02.
(450) GAZ 07/2006

---

**(111) 875.475**
**(541) Gymflextor**
(580) 2006.03.02.
(450) GAZ 07/2006

---

**(111) 875.505**
**(541) RUTILEN**
(580) 2006.03.02.
(450) GAZ 07/2006

---

**(111) 875.510**
**(546)**

(580) 2006.03.02.
(450) GAZ 07/2006

---

**(111) 875.527**
**(541) ALPIKON**
(580) 2006.03.02.
(450) GAZ 07/2006

---

**(111) 875.533**
**(541) EVB**
(580) 2006.03.02.
(450) GAZ 07/2006

---

**(111) 875.534**
**(546)**

(580) 2006.03.02.
(450) GAZ 07/2006

---

**(111) 875.537**
**(546)**

(580) 2006.03.02.
(450) GAZ 07/2006

---

**(111) 875.549**
**(546)**

(580) 2006.03.02.
(450) GAZ 07/2006

---

**(111) 875.560**
**(546)**

(580) 2006.03.02.
(450) GAZ 07/2006

---

**(111) 875.579**
**(541) iichiko**
(580) 2006.03.02.
(450) GAZ 07/2006

---

**(111) 875.587**
**(541) ACRYL-DES**
(580) 2006.03.02.
(450) GAZ 07/2006

---

**(111) 875.600**
**(546)**

(580) 2006.03.02.
(450) GAZ 07/2006

---

**(111) 875.623**
**(546)**

(580) 2006.03.02.
(450) GAZ 07/2006

---

**(111) 564.631**
**(546)**

(580) 2006.03.16.
(450) GAZ 09/2006

---

**(111) 777.567**
**(541) René Lezard**
(580) 2006.03.16.
(450) GAZ 09/2006

---

**(111) 815.899**
**(546)**

(580) 2006.03.16.
(450) GAZ 09/2006

---

**(111) 856.036**
**(541) TRIXX**
(580) 2006.03.16.
(450) GAZ 09/2006

---

**(111) 876.271**
**(541) ROBUR**
(580) 2006.03.16.
(450) GAZ 09/2006

---

**(111) 876.273**
**(541) FINPROS**
(580) 2006.03.16.
(450) GAZ 09/2006

---

**(111) 876.274**
**(546)**

(580) 2006.03.16.
(450) GAZ 09/2006

---

**(111) 876.279**
**(541) MUST GO**
(580) 2006.03.16.
(450) GAZ 09/2006

---

**(111) 876.283**
**(546)**

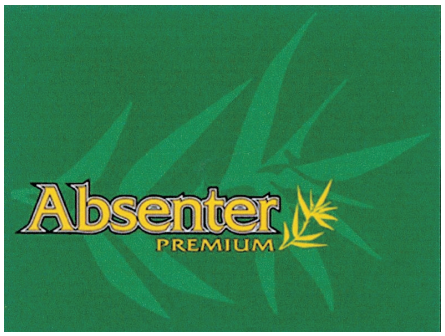


(580) 2006.03.16.
(450) GAZ 09/2006

---

**(111) 876.286**
**(546)**

(580) 2006.03.16.
(450) GAZ 09/2006

---

**(111) 876.289**
**(546)**

(580) 2006.03.16.
(450) GAZ 09/2006

---

**(111) 876.320**
**(541) Logic Park**
(580) 2006.03.16.
(450) GAZ 09/2006

**(111) 876.333**
**(541) BETTER BUSINESS BUREAU**
(580) 2006.03.16.
(450) GAZ 09/2006

**(111) 876.334**
**(546)**

(580) 2006.03.16.
(450) GAZ 09/2006

**(111) 876.335**
**(541) MLEKO LACIATE**
(580) 2006.03.16.
(450) GAZ 09/2006

**(111) 876.348**
**(541) WALFIN**
(580) 2006.03.16.
(450) GAZ 09/2006

**(111) 876.353**
**(541) POLPRIL**
(580) 2006.03.16.
(450) GAZ 09/2006

**(111) 876.357**
**(546)**

(580) 2006.03.16.
(450) GAZ 09/2006

**(111) 876.360**
**(541) ADULT SWIM**
(580) 2006.03.16.
(450) GAZ 09/2006

**(111) 876.366**
**(541) UNILOCKS**
(580) 2006.03.16.
(450) GAZ 09/2006

**(111) 876.384**
**(541) BARRYVOX**
(580) 2006.03.16.
(450) GAZ 09/2006

**(111) 876.385**
**(541) Let~s Go**
(580) 2006.03.16.
(450) GAZ 09/2006

**(111) 876.387**
**(541) REVENDO**
(580) 2006.03.16.
(450) GAZ 09/2006

**(111) 876.392**
**(546)**

(580) 2006.03.16.
(450) GAZ 09/2006

**(111) 876.401**
**(546)**

(580) 2006.03.16.
(450) GAZ 09/2006

**(111) 876.402**
**(541) OVMI**
(580) 2006.03.16.
(450) GAZ 09/2006

**(111) 876.414**
**(541) yato**
(580) 2006.03.16.
(450) GAZ 09/2006

**(111) 876.416**
**(546)**

(580) 2006.03.16.
(450) GAZ 09/2006

**(111) 876.421**
**(546)**

(580) 2006.03.16.
(450) GAZ 09/2006

---

**(111) 876.429**
**(546)**

(580) 2006.03.16.
(450) GAZ 09/2006

---

**(111) 876.435**
**(541) FRIGOLINE**
(580) 2006.03.16.
(450) GAZ 09/2006

---

**(111) 876.437**
**(541) Pat a Mat**
(580) 2006.03.16.
(450) GAZ 09/2006

---

**(111) 876.439**
**(541) Classic Blend**
(580) 2006.03.16.
(450) GAZ 09/2006

---

**(111) 876.443**
**(541) EXCIMER**
(580) 2006.03.16.
(450) GAZ 09/2006

---

**(111) 876.444**
**(541) SUPERPULSE**
(580) 2006.03.16.
(450) GAZ 09/2006

---

**(111) 876.449**
**(546)**

(580) 2006.03.16.
(450) GAZ 09/2006

---

**(111) 876.455**
**(546)**

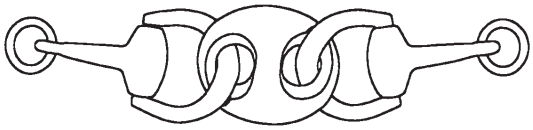

(580) 2006.03.16.
(450) GAZ 09/2006

---

**(111) 876.460**
**(546)**

(580) 2006.03.16.
(450) GAZ 09/2006

---

**(111) 876.462**
**(546)**

(580) 2006.03.16.
(450) GAZ 09/2006

---

**(111) 876.467**
**(541) ERECTIL**
(580) 2006.03.16.
(450) GAZ 09/2006

---

**(111) 876.468**
**(541) SPS**
(580) 2006.03.16.
(450) GAZ 09/2006

---

**(111) 876.469**
**(541) AdvanCIS**
(580) 2006.03.16.
(450) GAZ 09/2006

---

**(111) 876.470**
**(541) SMM**
(580) 2006.03.16.
(450) GAZ 09/2006

---

**(111) 876.473**
**(546)**

ROYAL NORFOLK

(580) 2006.03.16.
(450) GAZ 09/2006

**(111) 876.478**
**(541) SURDIVA**
(580) 2006.03.16.
(450) GAZ 09/2006

**(111) 876.483**
**(546)**

(580) 2006.03.16.
(450) GAZ 09/2006

**(111) 876.484**
**(546)**

DEKOK

(580) 2006.03.16.
(450) GAZ 09/2006

**(111) 876.488**
**(546)**

(580) 2006.03.16.
(450) GAZ 09/2006

**(111) 876.489**
**(546)**

meatland
LOGISTICS & DISTRIBUTION

(580) 2006.03.16.
(450) GAZ 09/2006

**(111) 876.505**
**(546)**

DONIT TESNIT

(580) 2006.03.16.
(450) GAZ 09/2006

**(111) 876.521**
**(546)**

S
1954
L

(580) 2006.03.16.
(450) GAZ 09/2006

**(111) 876.525**
**(541) ECLAIR**
(580) 2006.03.16.
(450) GAZ 09/2006

**(111) 876.534**
**(546)**

(580) 2006.03.16.
(450) GAZ 09/2006

**(111) 876.547**
**(546)**

xsys
Print Solutions

(580) 2006.03.16.
(450) GAZ 09/2006

**(111) 876.549**
**(546)**

ZF

(580) 2006.03.16.
(450) GAZ 09/2006

**(111) 876.564**
**(546)**

(580) 2006.03.16.
(450) GAZ 09/2006

**(111) 876.581**
**(546)**

(580) 2006.03.16.
(450) GAZ 09/2006

**(111) 876.609**
**(546)**

(580) 2006.03.16.
(450) GAZ 09/2006

**(111) 876.623**
**(546)**

(580) 2006.03.16.
(450) GAZ 09/2006

**(111) 876.627**
**(541) ZZERIA**
(580) 2006.03.16.
(450) GAZ 09/2006

**(111) 876.628**
**(541) CRABIT**
(580) 2006.03.16.
(450) GAZ 09/2006

**(111) 876.631**
**(541) MAKING LIFE~S SIMPLE NECESSITIES**
(580) 2006.03.16.
(450) GAZ 09/2006

**(111) 876.641**
**(546)**

(580) 2006.03.16.
(450) GAZ 09/2006

**(111) 876.645**
**(541) DONAPREV**
(580) 2006.03.16.
(450) GAZ 09/2006

**(111) 876.655**
**(546)**

(580) 2006.03.16.
(450) GAZ 09/2006

**(111) 876.659**
**(546)**

(580) 2006.03.16.
(450) GAZ 09/2006

**(111) 876.661**
**(546)**

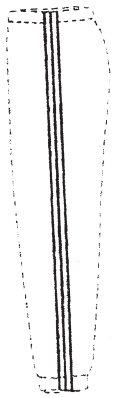

(580) 2006.03.16.
(450) GAZ 09/2006

**(111) 876.664**
**(546)**

(580) 2006.03.16.
(450) GAZ 09/2006

**(111) 876.668**
**(541) PARTS PARTNER**
(580) 2006.03.16.
(450) GAZ 09/2006

**(111) 876.709**
**(541) LAZURIN**
(580) 2006.03.16.
(450) GAZ 09/2006

**(111) 876.710**
**(546)**

(580) 2006.03.16.
(450) GAZ 09/2006

**(111) 876.711**
**(541) SVJETLOST-LAZURIT**
(580) 2006.03.16.
(450) GAZ 09/2006

**(111) 876.712**
**(541) FASENA**
(580) 2006.03.16.
(450) GAZ 09/2006

**(111) 876.713**
**(541) KEMOLUX**
(580) 2006.03.16.
(450) GAZ 09/2006

**(111) 876.714**
**(541) KEMOPOL**
(580) 2006.03.16.
(450) GAZ 09/2006

**(111) 876.715**
**(541) KEMOSIL**
(580) 2006.03.16.
(450) GAZ 09/2006

**(111) 876.729**
**(546)**

(580) 2006.03.16.
(450) GAZ 09/2006

**(111) 876.730**
**(546)**

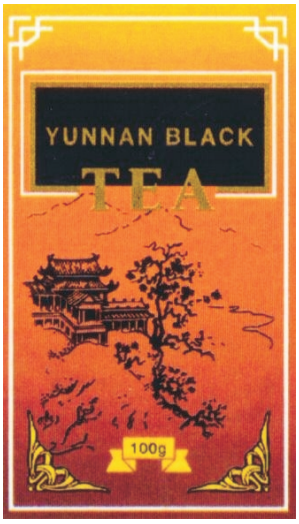


(580) 2006.03.16.
(450) GAZ 09/2006

**(111) 876.743**
**(541) FLOORLINE**
(580) 2006.03.16.
(450) GAZ 09/2006

**(111) 876.763**
**(546)**

romus
FEELING GOOD

(580) 2006.03.16.
(450) GAZ 09/2006

**(111) 876.766**
**(546)**

CEDEMEX

(580) 2006.03.16.
(450) GAZ 09/2006

**(111) 876.777**
**(541) HEALTHWAYS**
(580) 2006.03.16.
(450) GAZ 09/2006

**(111) 876.785**
**(541) REVOIS**
(580) 2006.03.16.
(450) GAZ 09/2006

**(111) 875.127**
**(541) TEMSA BOX**
(580) 2006.03.02.
(450) GAZ 07/2006

**(111) 875.280**
**(541) BIMBIM**
(580) 2006.03.02.
(450) GAZ 07/2006

**(111) 875.497**
**(541) Ernte Sonne**
(580) 2006.03.02.
(450) GAZ 07/2006

**(111) 608.876**
**(546)**

rotronic

(580) 2006.03.09.
(450) GAZ 08/2006

**(111) 875.730**
**(546)**

SMS TOUCH

(580) 2006.03.09.
(450) GAZ 08/2006

**(111) 875.737**
**(541) BACTI+**
(580) 2006.03.09.
(450) GAZ 08/2006

**(111) 875.788**
**(546)**

pocketerotic

(580) 2006.03.09.
(450) GAZ 08/2006

**(111) 875.834**
**(546)**

Modern takarmányozás

(580) 2006.03.09.
(450) GAZ 08/2006

**(111) 875.837**
**(546)**

AXOR

(580) 2006.03.09.
(450) GAZ 08/2006

**(111) 875.850**
**(541) ORSI**
(580) 2006.03.09.
(450) GAZ 08/2006

**(111) 553.887**
**(541) XDY**
(580) 2006.03.23.
(450) GAZ 10/2006

**(111) 636.391**
**(541) TKS**
(580) 2006.03.23.
(450) GAZ 10/2006

**(111) 673.416**
**(541) NOWE**
(580) 2006.03.23.
(450) GAZ 10/2006

**(111) 753.021**
**(541) ALFREDO**
(580) 2006.03.23.
(450) GAZ 10/2006

**(111) 778.863**
**(541) BOTNIA**
(580) 2006.03.23.
(450) GAZ 10/2006

**(111) 801.582**
**(541) TOMTOM**
(580) 2006.03.23.
(450) GAZ 10/2006

**(111) 802.939**
**(546)**

(580) 2006.03.23.
(450) GAZ 10/2006

**(111) 830.516**
**(541) TIERRA**
(580) 2006.03.23.
(450) GAZ 10/2006

**(111) 839.662**
**(541) TECHNOPOLIS**
(580) 2006.03.23.
(450) GAZ 10/2006

**(111) 854.182**
**(546)**

(580) 2006.03.23.
(450) GAZ 10/2006

**(111) 858.230**
**(541) FOLSEN**
(580) 2006.03.23.
(450) GAZ 10/2006

**(111) 876.824**
**(541) EXCURSION**
(580) 2006.03.23.
(450) GAZ 10/2006

**(111) 876.835**
**(546)**

(580) 2006.03.23.
(450) GAZ 10/2006

**(111) 876.842**
**(541) Kalobin**
(580) 2006.03.23.
(450) GAZ 10/2006

**(111) 876.848**
**(546)**

(580) 2006.03.23.
(450) GAZ 10/2006

**(111) 876.851**
**(546)**

(580) 2006.03.23.
(450) GAZ 10/2006

**(111) 876.853**
**(541) SOLOROLL**
(580) 2006.03.23.
(450) GAZ 10/2006

**(111) 876.854**
**(541) SOLOFLEX**
(580) 2006.03.23.
(450) GAZ 10/2006

**(111) 876.858**
**(541) ALPENSAHNE**
(580) 2006.03.23.
(450) GAZ 10/2006

**(111) 876.859**
**(541) Umkabo**
(580) 2006.03.23.
(450) GAZ 10/2006

**(111) 876.860**
**(541) NEON**
(580) 2006.03.23.
(450) GAZ 10/2006

**(111) 876.862**
**(541) TENIFER**
(580) 2006.03.23.
(450) GAZ 10/2006

**(111) 876.863**
**(541) TUFFTRIDE**
(580) 2006.03.23.
(450) GAZ 10/2006

**(111) 876.870**
**(541) Ondine**
(580) 2006.03.23.
(450) GAZ 10/2006

**(111) 876.895**
**(541) NUMETRIKA**
(580) 2006.03.23.
(450) GAZ 10/2006

**(111) 876.897**
**(546)**

EMSLAND GROUP
using nature to create

(580) 2006.03.23.
(450) GAZ 10/2006

**(111) 876.901**
**(546)**

BAGAT

(580) 2006.03.23.
(450) GAZ 10/2006

**(111) 876.905**
**(541) ATMITEC**
(580) 2006.03.23.
(450) GAZ 10/2006

**(111) 876.911**
**(546)**

MF
les Merveilles de France

(580) 2006.03.23.
(450) GAZ 10/2006

**(111) 876.919**
**(546)**

CREATOOR
Created For Winners / Ustvarjen za zmagovalce
We Create Winners / Ustvarjamo zmagovalce

(580) 2006.03.23.
(450) GAZ 10/2006

**(111) 876.924**
**(546)**

(580) 2006.03.23.
(450) GAZ 10/2006

**(111) 876.931**
**(546)**

DPD GUARANTEE

(580) 2006.03.23.
(450) GAZ 10/2006

**(111) 876.946**
**(546)**

OCU*flash*

(580) 2006.03.23.
(450) GAZ 10/2006

**(111) 876.953**
**(541) DOMINO**
(580) 2006.03.23.
(450) GAZ 10/2006

**(111) 876.971**
**(541) ELGY-FRESH**
(580) 2006.03.23.
(450) GAZ 10/2006

**(111) 876.973**
**(546)**

BLUE Silk ®

(580) 2006.03.23.
(450) GAZ 10/2006

**(111) 876.978**
**(546)**

(580) 2006.03.23.
(450) GAZ 10/2006

**(111) 876.979**
**(541) PLATEFOOD**
(580) 2006.03.23.
(450) GAZ 10/2006

**(111) 876.992**
**(541) INNOVADENT**
(580) 2006.03.23.
(450) GAZ 10/2006

**(111) 876.994**
**(546)**

(580) 2006.03.23.
(450) GAZ 10/2006

**(111) 876.999**
**(541) TIPSPORT**
(580) 2006.03.23.
(450) GAZ 10/2006

**(111) 877.000**
**(546)**

(580) 2006.03.23.
(450) GAZ 10/2006

**(111) 877.003**
**(546)**

(580) 2006.03.23.
(450) GAZ 10/2006

**(111) 877.017**
**(541) GERLACH**
(580) 2006.03.23.
(450) GAZ 10/2006

**(111) 877.019**
**(541) Allegro**
(580) 2006.03.23.
(450) GAZ 10/2006

**(111) 877.020**
**(546)**

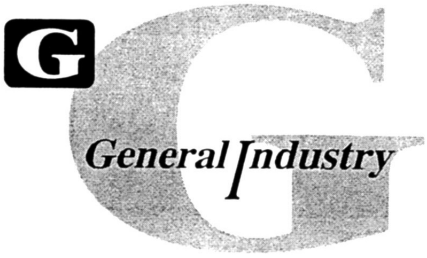


(580) 2006.03.23.
(450) GAZ 10/2006

**(111) 877.031**
**(546)**

(580) 2006.03.23.
(450) GAZ 10/2006

**(111) 877.054**
**(541) FERROPORE**
(580) 2006.03.23.
(450) GAZ 10/2006

**(111) 877.096**
**(541) CWR-TECH**
(580) 2006.03.23.
(450) GAZ 10/2006

**(111) 877.109**
**(546)**

(580) 2006.03.23.
(450) GAZ 10/2006

---

**(111) 877.133**
**(541) ZIBOR**
(580) 2006.03.23.
(450) GAZ 10/2006

---

**(111) 877.142**
**(541) MAPPOINT**
(580) 2006.03.23.
(450) GAZ 10/2006

---

**(111) 877.159**
**(541) Resulter**
(580) 2006.03.23.
(450) GAZ 10/2006

---

**(111) 877.163**
**(541) YelloMan**
(580) 2006.03.23.
(450) GAZ 10/2006

---

**(111) 877.165**
**(541) T&E**
(580) 2006.03.23.
(450) GAZ 10/2006

---

**(111) 877.181**
**(546)**

(580) 2006.03.23.
(450) GAZ 10/2006

---

**(111) 877.183**
**(546)**

(580) 2006.03.23.
(450) GAZ 10/2006

---

**(111) 877.184**
**(546)**

(580) 2006.03.23.
(450) GAZ 10/2006

---

**(111) 877.187**
**(541) PAPER MANAGEMENT OFFICE**
(580) 2006.03.23.
(450) GAZ 10/2006

---

**(111) 877.193**
**(546)**

(580) 2006.03.23.
(450) GAZ 10/2006

---

**(111) 877.196**
**(541) INNOVANORM**
(580) 2006.03.23.
(450) GAZ 10/2006

---

**(111) 877.197**
**(541) INOVANORM**
(580) 2006.03.23.
(450) GAZ 10/2006

---

**(111) 877.206**
**(541) VALZAP**
(580) 2006.03.23.
(450) GAZ 10/2006

---

**(111) 877.217**
**(541) DUALITY**
(580) 2006.03.23.
(450) GAZ 10/2006

---

**(111) 877.222**
**(541) integral**
(580) 2006.03.23.
(450) GAZ 10/2006

---

**(111) 877.228**
**(546)**

(580) 2006.03.23.
(450) GAZ 10/2006

---

**(111) 877.230**
**(546)** AQUA COMPLET
(580) 2006.03.23.
(450) GAZ 10/2006

**(111) 877.232**
**(546)** provitherm
(580) 2006.03.23.
(450) GAZ 10/2006

**(111) 877.238**
**(546)** EVT
(580) 2006.03.23.
(450) GAZ 10/2006

**(111) 877.244**
**(541) MEGAMINT**
(580) 2006.03.23.
(450) GAZ 10/2006

**(111) 877.245**
**(546)** KOLB
(580) 2006.03.23.
(450) GAZ 10/2006

**(111) 877.248**
**(541) QuickMoney**
(580) 2006.03.23.
(450) GAZ 10/2006

**(111) 877.253**
**(541) BITAGIT**
(580) 2006.03.23.
(450) GAZ 10/2006

**(111) 877.254**
**(541) ORIFLAME LIFE CIRCLE**
(580) 2006.03.23.
(450) GAZ 10/2006

**(111) 877.255**
**(541) SKLOBIT**
(580) 2006.03.23.
(450) GAZ 10/2006

**(111) 877.268**
**(546)**

(580) 2006.03.23.
(450) GAZ 10/2006

**(111) 877.285**
**(541) SUNSLIM BODY PROGRAMME**
(580) 2006.03.23.
(450) GAZ 10/2006

**(111) 877.295**
**(541) CITRON PRESTIGE**
(580) 2006.03.23.
(450) GAZ 10/2006

**(111) 877.315**
**(541) ENTITY**
(580) 2006.03.23.
(450) GAZ 10/2006

**(111) 877.320**
**(541) SWEET SHINE**
(580) 2006.03.23.
(450) GAZ 10/2006

**(111) 877.322**
**(541) VBUCK**
(580) 2006.03.23.
(450) GAZ 10/2006

**(111) 877.336**
**(541) ratz fatz**
(580) 2006.03.23.
(450) GAZ 10/2006

**(111) 877.337**
**(541) ratz**
(580) 2006.03.23.
(450) GAZ 10/2006

**(111) 877.344**
**(541) Kaloabo**
(580) 2006.03.23.
(450) GAZ 10/2006

**(111) 844.893**
**(541) JOHARA**
(580) 2006.03.09.
(450) GAZ 08/2006

**(111) 850.260**
**(546)**

(580) 2006.03.09.
(450) GAZ 08/2006

**(111) 850.657**
**(546)**

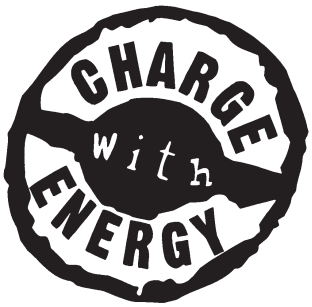


(580) 2006.03.09.
(450) GAZ 08/2006

**(111) 855.133**
**(541) MONOBLOX**
(580) 2006.03.09.
(450) GAZ 08/2006

**(111) 861.632**
**(541) aacPlus v2**
(580) 2006.03.09.
(450) GAZ 08/2006

**(111) 873.564**
**(546)**

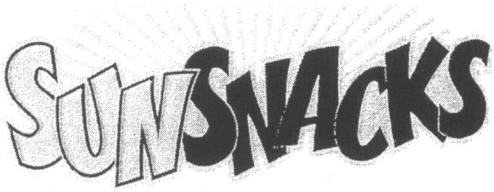


(580) 2006.03.09.
(450) GAZ 08/2006

**(111) 875.644**
**(541) Evolair**
(580) 2006.03.09.
(450) GAZ 08/2006

**(111) 875.645**
**(546)**

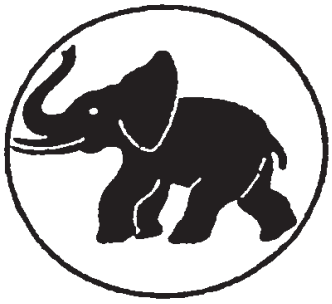

(580) 2006.03.09.
(450) GAZ 08/2006

**(111) 875.649**
**(541) STRETCHENE**
(580) 2006.03.09.
(450) GAZ 08/2006

**(111) 875.652**
**(546)**

(580) 2006.03.09.
(450) GAZ 08/2006

**(111) 875.659**
**(546)**

(580) 2006.03.09.
(450) GAZ 08/2006

**(111) 875.690**
**(541) WS INTERNATIONAL**
(580) 2006.03.09.
(450) GAZ 08/2006

**(111) 875.712**
**(541) PERGAMARK**
(580) 2006.03.09.
(450) GAZ 08/2006

**(111) 875.749**
**(541) ANGIFYT**
(580) 2006.03.09.
(450) GAZ 08/2006

**(111) 875.757**
**(546)**

(580) 2006.03.09.
(450) GAZ 08/2006

**(111) 875.762**
**(546)**

(580) 2006.03.09.
(450) GAZ 08/2006

**(111) 875.803**
**(546)**

Dallmayr
Gold

(580) 2006.03.09.
(450) GAZ 08/2006

**(111) 875.807**
**(546)**

(580) 2006.03.09.
(450) GAZ 08/2006

**(111) 875.808**
**(541) ITEO**
(580) 2006.03.09.
(450) GAZ 08/2006

**(111) 875.854**
**(546)**

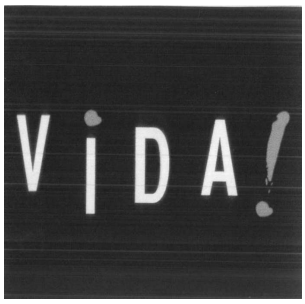


(580) 2006.03.09.
(450) GAZ 08/2006

**(111) 875.870**
**(546)**

(580) 2006.03.09.
(450) GAZ 08/2006

**(111) 875.880**
**(546)**

COMPRADOR

(580) 2006.03.09.
(450) GAZ 08/2006

**(111) 875.886**
**(546)**

(580) 2006.03.09.
(450) GAZ 08/2006

**(111) 875.900**
**(546)**

ТЕЙКА

(580) 2006.03.09.
(450) GAZ 08/2006

**(111) 875.912**
**(541) UNIGEO**
(580) 2006.03.09.
(450) GAZ 08/2006

**(111) 875.913**
**(546)**

STRONG

(580) 2006.03.09.
(450) GAZ 08/2006

**(111) 875.917**
**(541) LAUDATIO**
(580) 2006.03.09.
(450) GAZ 08/2006

**(111) 875.924**
**(546)**

(580) 2006.03.09.
(450) GAZ 08/2006

**(111) 875.933**
**(546)**

(580) 2006.03.09.
(450) GAZ 08/2006

**(111) 875.934**
**(546)**

(580) 2006.03.09.
(450) GAZ 08/2006

**(111) 875.942**
**(541) BOANERO**
(580) 2006.03.09.
(450) GAZ 08/2006

**(111) 875.944**
**(541) AIRES**
(580) 2006.03.09.
(450) GAZ 08/2006

**(111) 875.945**
**(541) DELTA m-system**
(580) 2006.03.09.
(450) GAZ 08/2006

**(111) 875.946**
**(541) MANOPRONTO**
(580) 2006.03.09.
(450) GAZ 08/2006

**(111) 875.953**
**(546)**

(580) 2006.03.09.
(450) GAZ 08/2006

**(111) 875.954**
**(546)**

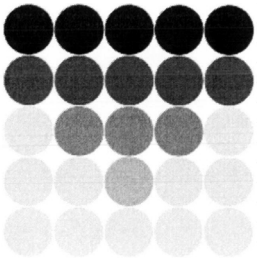

(580) 2006.03.09.
(450) GAZ 08/2006

**(111) 875.968**
**(541) Sphinx**
(580) 2006.03.09.
(450) GAZ 08/2006

**(111) 875.973**
**(546)**

(580) 2006.03.09.
(450) GAZ 08/2006

**(111) 875.980**
**(546)**

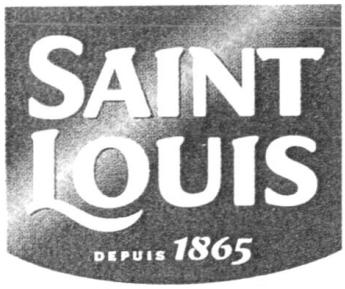


(580) 2006.03.09.
(450) GAZ 08/2006

**(111) 875.997**
**(546)**

(580) 2006.03.09.
(450) GAZ 08/2006

---

**(111) 876.003**
**(541) INTERGROH**
(580) 2006.03.09.
(450) GAZ 08/2006

---

**(111) 876.021**
**(541) LAP**
(580) 2006.03.09.
(450) GAZ 08/2006

---

**(111) 876.022**
**(541) JACKPOT**
(580) 2006.03.09.
(450) GAZ 08/2006

---

**(111) 876.024**
**(546)**

(580) 2006.03.09.
(450) GAZ 08/2006

---

**(111) 876.030**
**(541) avtivL**
(580) 2006.03.09.
(450) GAZ 08/2006

---

**(111) 876.040**
**(541) Brita**
(580) 2006.03.09.
(450) GAZ 08/2006

---

**(111) 876.044**
**(546)**

(580) 2006.03.09.
(450) GAZ 08/2006

---

**(111) 876.063**
**(541) AX72**
(580) 2006.03.09.
(450) GAZ 08/2006

---

**(111) 876.064**
**(541) ME75**
(580) 2006.03.09.
(450) GAZ 08/2006

---

**(111) 876.073**
**(546)**

(580) 2006.03.09.
(450) GAZ 08/2006

---

**(111) 876.094**
**(546)**

(580) 2006.03.09.
(450) GAZ 08/2006

---

**(111) 876.099**
**(546)**

(580) 2006.03.09.
(450) GAZ 08/2006

---

**(111) 876.111**
**(546)**

(580) 2006.03.09.
(450) GAZ 08/2006

---

**(111) 876.129**
**(541) Tailor & Son**
(580) 2006.03.09.
(450) GAZ 08/2006

---

**(111) 876.142**
**(541) REGENERADE**
(580) 2006.03.09.
(450) GAZ 08/2006

---

**(111) 876.146**
**(546)**

(580) 2006.03.09.
(450) GAZ 08/2006

---

**(111) 876.159**
**(546)**

FILTER

(580) 2006.03.09.
(450) GAZ 08/2006

---

**(111) 876.190**
**(546)**

(580) 2006.03.09.
(450) GAZ 08/2006

---

**(111) 876.192**
**(546)**

(580) 2006.03.09.
(450) GAZ 08/2006

---

**(111) 876.207**
**(541) BODYGUARD**
(580) 2006.03.09.
(450) GAZ 08/2006

---

**(111) 876.208**
**(541) FOTOLON**
(580) 2006.03.09.
(450) GAZ 08/2006

---

**(111) 876.212**
**(541) CLAVITESSE**
(580) 2006.03.09.
(450) GAZ 08/2006

---

**(111) 876.221**
**(546)**

(580) 2006.03.09.
(450) GAZ 08/2006

---

**(111) 876.234**
**(541) LILA**
(580) 2006.03.09.
(450) GAZ 08/2006

---

**(111) 876.247**
**(541) sandra**
(580) 2006.03.09.
(450) GAZ 08/2006

---

**(111) 876.249**
**(541) ISONALINE**
(580) 2006.03.09.
(450) GAZ 08/2006

---

**(111) 876.250**
**(541) CF75**
(580) 2006.03.09.
(450) GAZ 08/2006

---

**(111) 876.251**
**(541) COMCENTER**
(580) 2006.03.09.
(450) GAZ 08/2006

---

**(111) 876.252**
**(541) BELCOMCENTER**
(580) 2006.03.09.
(450) GAZ 08/2006

---

**(111) 876.256**
**(541) HYALUVIT**
(580) 2006.03.09.
(450) GAZ 08/2006

---

**(111) 876.259**
**(546)**

(580) 2006.03.09.
(450) GAZ 08/2006

---

A rovat 409 db közlést tartalmaz.

# Bejegyzések a kiegészítő lajstromba

## A védjegybejelentés magyarországi oltalmának elismerése

**(111) 852.984**
(151) 2006.08.05.

**(111) 732.812**
(151) 2006.08.05.

**(111) 814.134**
(151) 2006.08.05.

**(111) 852.995**
(151) 2006.08.05.

**(111) 600.143**
(151) 2006.08.05.

**(111) 853.002**
(151) 2006.08.05.

**(111) 853.012**
(151) 2006.08.05.

**(111) 853.043**
(151) 2006.08.05.

**(111) 853.022**
(151) 2006.08.05.

**(111) 853.019**
(151) 2006.08.05.

**(111) 853.044**
(151) 2006.08.05.

**(111) 853.040**
(151) 2006.08.05.

**(111) 718.033**
(151) 2006.08.05.

**(111) 449.639**
(151) 2006.08.05.

**(111) 782.998**
(151) 2006.08.05.

**(111) 773.141**
(151) 2006.08.05.

**(111) 811.833**
(151) 2006.08.05.

**(111) 813.215**
(151) 2006.08.05.

**(111) 814.020**
(151) 2006.08.05.

**(111) 840.307**
(151) 2006.08.05.

**(111) 850.437**
(151) 2006.08.05.

**(111) 853.047**
(151) 2006.08.05.

**(111) 853.050**
(151) 2006.08.05.

**(111) 853.042**
(151) 2006.08.05.

**(111) 853.106**
(151) 2006.08.05.

**(111) 853.373**
(151) 2006.08.05.

**(111) 853.018**
(151) 2006.08.05.

**(111) 855.278**
(151) 2006.08.26.

**(111) 855.284**
(151) 2006.08.26.

**(111) 855.285**
(151) 2006.08.26.

**(111) 855.287**
(151) 2006.08.26.

**(111) 855.288**
(151) 2006.08.26.

**(111) 855.301**
(151) 2006.08.26.

**(111) 855.322**
(151) 2006.08.26.

**(111) 855.323**
(151) 2006.08.26.

**(111) 855.324**
(151) 2006.08.26.

**(111) 855.325**
(151) 2006.08.26.

**(111) 855.328**
(151) 2006.08.26.

**(111) 855.335**
(151) 2006.08.26.

**(111) 855.350**
(151) 2006.08.26.

**(111) 855.370**
(151) 2006.08.26.

**(111) 855.371**
(151) 2006.08.26.

**(111) 855.374**
(151) 2006.08.26.

**(111) 855.390**
(151) 2006.08.26.

**(111) 855.391**
(151) 2006.08.26.

**(111) 855.392**
(151) 2006.08.26.

**(111) 855.394**
(151) 2006.08.26.

**(111) 855.400**
(151) 2006.08.26.

**(111) 855.406**
(151) 2006.08.26.

**(111) 855.411**
(151) 2006.08.26.

**(111) 855.415**
(151) 2006.08.26.

**(111) 855.416**
(151) 2006.08.26.

**(111) 855.419**
(151) 2006.08.26.

**(111) 855.420**
(151) 2006.08.26.

**(111) 855.425**
(151) 2006.08.26.

**(111) 855.439**
(151) 2006.08.26.

**(111) 855.452**
(151) 2006.08.26.

**(111) 854.291**
(151) 2006.08.19.

**(111) 854.458**
(151) 2006.08.19.

**(111) 854.606**
(151) 2006.08.19.

**(111) 854.626**
(151) 2006.08.19.

**(111) 540.277**
(151) 2006.08.12.

**(111) 605.795**
(151) 2006.08.12.

**(111) 694.265**
(151) 2006.08.12.

**(111) 714.156**
(151) 2006.08.12.

**(111) 730.684**
(151) 2006.08.12.

**(111) 745.504**
(151) 2006.08.12.

**(111) 747.252**
(151) 2006.08.12.

**(111) 816.689**
(151) 2006.08.12.

**(111) 820.024**
(151) 2006.08.12.

**(111) 821.301**
(151) 2006.08.12.

**(111) 824.447**
(151) 2006.08.12.

**(111) 827.423**
(151) 2006.08.12.

**(111) 827.444**
(151) 2006.08.12.

**(111) 833.394**
(151) 2006.08.12.

**(111) 834.761**
(151) 2006.08.12.

**(111) 838.316**
(151) 2006.08.12.

**(111) 839.667**
(151) 2006.08.12.

**(111) 853.406**
(151) 2006.08.12.

**(111) 853.410**
(151) 2006.08.12.

**(111) 853.418**
(151) 2006.08.12.

**(111) 853.419**
(151) 2006.08.12.

**(111) 853.439**
(151) 2006.08.12.

**(111) 853.451**
(151) 2006.08.12.

**(111) 853.453**
(151) 2006.08.12.

**(111) 853.456**
(151) 2006.08.12.

**(111) 853.458**
(151) 2006.08.12.

**(111) 853.461**
(151) 2006.08.12.

**(111) 853.471**
(151) 2006.08.12.

**(111) 853.475**
(151) 2006.08.12.

**(111) 853.478**
(151) 2006.08.12.

**(111) 853.484**
(151) 2006.08.12.

**(111) 853.487**
(151) 2006.08.12.

**(111) 853.493**
(151) 2006.08.12.

**(111) 853.494**
(151) 2006.08.12.

**(111) 853.501**
(151) 2006.08.12.

**(111) 853.504**
(151) 2006.08.12.

**(111) 853.507**
(151) 2006.08.12.

**(111) 853.511**
(151) 2006.08.12.

**(111) 853.514**
(151) 2006.08.12.

**(111) 853.519**
(151) 2006.08.12.

**(111) 853.521**
(151) 2006.08.12.

**(111) 853.526**
(151) 2006.08.12.

**(111) 853.533**
(151) 2006.08.12.

**(111) 853.537**
(151) 2006.08.12.

**(111) 853.547**
(151) 2006.08.12.

**(111) 853.549**
(151) 2006.08.12.

**(111) 853.562**
(151) 2006.08.12.

**(111) 853.565**
(151) 2006.08.12.

**(111) 853.572**
(151) 2006.08.12.

**(111) 853.576**
(151) 2006.08.12.

**(111) 853.603**
(151) 2006.08.12.

**(111) 853.612**
(151) 2006.08.12.

**(111) 853.613**
(151) 2006.08.12.

**(111) 853.621**
(151) 2006.08.12.

**(111) 853.622**
(151) 2006.08.12.

**(111) 853.623**
(151) 2006.08.12.

**(111) 853.624**
(151) 2006.08.12.

**(111) 853.640**
(151) 2006.08.12.

**(111) 853.657**
(151) 2006.08.12.

**(111) 853.659**
(151) 2006.08.12.

**(111) 853.664**
(151) 2006.08.12.

**(111) 734.973**
(151) 2006.08.19.

**(111) 735.331**
(151) 2006.08.19.

**(111) 817.157**
(151) 2006.08.19.

**(111) 821.509**
(151) 2006.08.19.

**(111) 826.736**
(151) 2006.08.19.

**(111) 845.820**
(151) 2006.08.19.

**(111) 854.346**
(151) 2006.08.19.

**(111) 854.376**
(151) 2006.08.19.

**(111) 854.382**
(151) 2006.08.19.

**(111) 854.387**
(151) 2006.08.19.

**(111) 854.396**
(151) 2006.08.19.

**(111) 854.426**
(151) 2006.08.19.

**(111) 854.439**
(151) 2006.08.19.

**(111) 854.490**
(151) 2006.08.19.

**(111) 854.497**
(151) 2006.08.19.

**(111) 854.375**
(151) 2006.08.19.

**(111) 854.386**
(151) 2006.08.19.

**(111) 854.409**
(151) 2006.08.19.

**(111) 854.453**
(151) 2006.08.19.

**(111) 854.454**
(151) 2006.08.19.

**(111) 854.457**
(151) 2006.08.19.

**(111) 854.460**
(151) 2006.08.19.

**(111) 854.463**
(151) 2006.08.19.

**(111) 854.467**
(151) 2006.08.19.

**(111) 854.469**
(151) 2006.08.19.

**(111) 854.475**
(151) 2006.08.19.

**(111) 854.481**
(151) 2006.08.19.

**(111) 854.493**
(151) 2006.08.19.

**(111) 854.502**
(151) 2006.08.19.

**(111) 854.532**
(151) 2006.08.19.

**(111) 854.536**
(151) 2006.08.19.

**(111) 854.560**
(151) 2006.08.19.

**(111) 854.583**
(151) 2006.08.19.

**(111) 854.587**
(151) 2006.08.19.

**(111) 854.630**
(151) 2006.08.19.

**(111) 607.176**
(151) 2006.08.26.

**(111) 731.559**
(151) 2006.08.26.

**(111) 838.837**
(151) 2006.08.26.

**(111) 854.800**
(151) 2006.08.26.

**(111) 854.811**
(151) 2006.08.26.

**(111) 854.825**
(151) 2006.08.26.

**(111) 854.843**
(151) 2006.08.26.

**(111) 854.942**
(151) 2006.08.26.

**(111) 854.985**
(151) 2006.08.26.

**(111) 855.032**
(151) 2006.08.26.

**(111) 855.109**
(151) 2006.08.26.

**(111) 855.286**
(151) 2006.08.26.

**(111) 855.295**
(151) 2006.08.26.

**(111) 855.414**
(151) 2006.08.26.

**(111) 853.045**
(151) 2006.08.05.

**(111) 853.051**
(151) 2006.08.05.

**(111) 853.052**
(151) 2006.08.05.

**(111) 853.058**
(151) 2006.08.05.

**(111) 853.059**
(151) 2006.08.05.

**(111) 853.062**
(151) 2006.08.05.

**(111) 853.073**
(151) 2006.08.05.

**(111) 853.072**
(151) 2006.08.05.

**(111) 853.096**
(151) 2006.08.05.

**(111) 853.097**
(151) 2006.08.05.

**(111) 853.114**
(151) 2006.08.05.

**(111) 853.115**
(151) 2006.08.05.

**(111) 853.123**
(151) 2006.08.05.

**(111) 853.124**
(151) 2006.08.05.

**(111) 853.130**
(151) 2006.08.05.

**(111) 853.137**
(151) 2006.08.05.

**(111) 853.162**
(151) 2006.08.05.

**(111) 853.171**
(151) 2006.08.05.

**(111) 853.172**
(151) 2006.08.05.

**(111) 853.189**
(151) 2006.08.05.

**(111) 853.202**
(151) 2006.08.05.

**(111) 853.220**
(151) 2006.08.05.

**(111) 853.221**
(151) 2006.08.05.

**(111) 853.223**
(151) 2006.08.05.

**(111) 853.230**
(151) 2006.08.05.

**(111) 853.233**
(151) 2006.08.05.

**(111) 853.235**
(151) 2006.08.05.

**(111) 853.238**
(151) 2006.08.05.

**(111) 853.240**
(151) 2006.08.05.

**(111) 853.244**
(151) 2006.08.05.

**(111) 853.256**
(151) 2006.08.05.

**(111) 853.258**
(151) 2006.08.05.

**(111) 853.261**
(151) 2006.08.05.

**(111) 853.262**
(151) 2006.08.05.

**(111) 853.263**
(151) 2006.08.05.

**(111) 853.265**
(151) 2006.08.05.

**(111) 853.291**
(151) 2006.08.05.

**(111) 853.304**
(151) 2006.08.05.

**(111) 656.269**
(151) 2006.08.12.

**(111) 734.943**
(151) 2006.08.12.

**(111) 830.357**
(151) 2006.08.12.

**(111) 853.407**
(151) 2006.08.12.

**(111) 853.465**
(151) 2006.08.12.

**(111) 853.821**
(151) 2006.08.12.

**(111) 853.872**
(151) 2006.08.12.

**(111) 853.927**
(151) 2006.08.12.

**(111) 854.119**
(151) 2006.08.12.

**(111) 854.173**
(151) 2006.08.12.

**(111) 222.150**
(151) 2006.08.19.

**(111) 731.397**
(151) 2006.08.19.

**(111) 733.830**
(151) 2006.08.19.

**(111) 739.911**
(151) 2006.08.19.

**(111) 817.005**
(151) 2006.08.19.

**(111) 818.405**
(151) 2006.08.19.

**(111) 854.296**
(151) 2006.08.19.

**(111) 854.309**
(151) 2006.08.19.

**(111) 854.310**
(151) 2006.08.19.

**(111) 854.311**
(151) 2006.08.19.

**(111) 854.323**
(151) 2006.08.19.

**(111) 854.338**
(151) 2006.08.19.

**(111) 854.363**
(151) 2006.08.19.

**(111) 854.370**
(151) 2006.08.19.

**(111) 854.371**
(151) 2006.08.19.

**(111) 854.384**
(151) 2006.08.19.

**(111) 854.388**
(151) 2006.08.19.

**(111) 854.408**
(151) 2006.08.19.

**(111) 854.418**
(151) 2006.08.19.

**(111) 854.422**
(151) 2006.08.19.

**(111) 854.430**
(151) 2006.08.19.

**(111) 854.450**
(151) 2006.08.19.

**(111) 854.459**
(151) 2006.08.19.

**(111) 854.487**
(151) 2006.08.19.

**(111) 854.511**
(151) 2006.08.19.

**(111) 854.609**
(151) 2006.08.19.

**(111) 854.611**
(151) 2006.08.19.

**(111) 854.623**
(151) 2006.08.19.

**(111) 577.097**
(151) 2006.08.26.

**(111) 623.696**
(151) 2006.08.26.

**(111) 731.677**
(151) 2006.08.26.

**(111) 732.731**
(151) 2006.08.26.

**(111) 734.946**
(151) 2006.08.26.

**(111) 764.758**
(151) 2006.08.26.

**(111) 793.312**
(151) 2006.08.26.

**(111) 802.618**
(151) 2006.08.26.

**(111) 811.485**
(151) 2006.08.26.

**(111) 813.376**
(151) 2006.08.26.

**(111) 813.780**
(151) 2006.08.26.

**(111) 817.155**
(151) 2006.08.26.

**(111) 817.499**
(151) 2006.08.26.

**(111) 817.927**
(151) 2006.08.26.

**(111) 818.305**
(151) 2006.08.26.

**(111) 821.024**
(151) 2006.08.26.

**(111) 832.868**
(151) 2006.08.26.

**(111) 836.050**
(151) 2006.08.26.

**(111) 843.005**
(151) 2006.08.26.

**(111) 845.307**
(151) 2006.08.26.

**(111) 847.167**
(151) 2006.08.26.

**(111) 854.653**
(151) 2006.08.26.

**(111) 854.676**
(151) 2006.08.26.

**(111) 854.679**
(151) 2006.08.26.

**(111) 854.680**
(151) 2006.08.26.

**(111) 854.681**
(151) 2006.08.26.

**(111) 854.684**
(151) 2006.08.26.

**(111) 854.689**
(151) 2006.08.26.

**(111) 854.696**
(151) 2006.08.26.

**(111) 854.697**
(151) 2006.08.26.

**(111) 854.701**
(151) 2006.08.26.

**(111) 854.707**
(151) 2006.08.26.

**(111) 854.710**
(151) 2006.08.26.

**(111) 854.729**
(151) 2006.08.26.

**(111) 854.739**
(151) 2006.08.26.

**(111) 854.741**
(151) 2006.08.26.

**(111) 854.772**
(151) 2006.08.26.

**(111) 854.784**
(151) 2006.08.26.

**(111) 854.785**
(151) 2006.08.26.

**(111) 854.799**
(151) 2006.08.26.

**(111) 854.801**
(151) 2006.08.26.

**(111) 854.809**
(151) 2006.08.26.

**(111) 854.819**
(151) 2006.08.26.

**(111) 854.842**
(151) 2006.08.26.

**(111) 854.851**
(151) 2006.08.26.

**(111) 854.857**
(151) 2006.08.26.

**(111) 854.861**
(151) 2006.08.26.

**(111) 854.863**
(151) 2006.08.26.

**(111) 854.876**
(151) 2006.08.26.

**(111) 854.881**
(151) 2006.08.26.

**(111) 854.882**
(151) 2006.08.26.

**(111) 854.894**
(151) 2006.08.26.

**(111) 854.896**
(151) 2006.08.26.

**(111) 854.899**
(151) 2006.08.26.

**(111) 854.901**
(151) 2006.08.26.

**(111) 854.904**
(151) 2006.08.26.

**(111) 854.913**
(151) 2006.08.26.

**(111) 854.916**
(151) 2006.08.26.

**(111) 854.919**
(151) 2006.08.26.

**(111) 854.921**
(151) 2006.08.26.

**(111) 854.923**
(151) 2006.08.26.

**(111) 854.933**
(151) 2006.08.26.

**(111) 854.941**
(151) 2006.08.26.

**(111) 854.957**
(151) 2006.08.26.

**(111) 854.959**
(151) 2006.08.26.

**(111) 854.962**
(151) 2006.08.26.

**(111) 854.977**
(151) 2006.08.26.

**(111) 854.998**
(151) 2006.08.26.

**(111) 854.999**
(151) 2006.08.26.

**(111) 855.007**
(151) 2006.08.26.

**(111) 855.023**
(151) 2006.08.26.

**(111) 855.025**
(151) 2006.08.26.

**(111) 855.026**
(151) 2006.08.26.

**(111) 855.027**
(151) 2006.08.26.

**(111) 855.028**
(151) 2006.08.26.

**(111) 855.030**
(151) 2006.08.26.

**(111) 855.031**
(151) 2006.08.26.

**(111) 855.033**
(151) 2006.08.26.

**(111) 855.034**
(151) 2006.08.26.

**(111) 855.038**
(151) 2006.08.26.

**(111) 855.039**
(151) 2006.08.26.

**(111) 855.047**
(151) 2006.08.26.

**(111) 855.051**
(151) 2006.08.26.

**(111) 855.055**
(151) 2006.08.26.

**(111) 855.065**
(151) 2006.08.26.

**(111) 855.067**
(151) 2006.08.26.

**(111) 855.076**
(151) 2006.08.26.

**(111) 855.077**
(151) 2006.08.26.

**(111) 855.078**
(151) 2006.08.26.

**(111) 855.087**
(151) 2006.08.26.

**(111) 855.093**
(151) 2006.08.26.

**(111) 855.095**
(151) 2006.08.26.

**(111) 855.097**
(151) 2006.08.26.

**(111) 855.099**
(151) 2006.08.26.

**(111) 855.100**
(151) 2006.08.26.

**(111) 855.134**
(151) 2006.08.26.

**(111) 855.142**
(151) 2006.08.26.

**(111) 855.147**
(151) 2006.08.26.

**(111) 855.151**
(151) 2006.08.26.

**(111) 855.152**
(151) 2006.08.26.

**(111) 855.154**
(151) 2006.08.26.

**(111) 855.159**
(151) 2006.08.26.

**(111) 855.168**
(151) 2006.08.26.

**(111) 855.173**
(151) 2006.08.26.

**(111) 855.174**
(151) 2006.08.26.

**(111) 855.194**
(151) 2006.08.26.

**(111) 855.195**
(151) 2006.08.26.

**(111) 855.199**
(151) 2006.08.26.

**(111) 855.215**
(151) 2006.08.26.

**(111) 855.218**
(151) 2006.08.26.

**(111) 855.229**
(151) 2006.08.26.

**(111) 855.236**
(151) 2006.08.26.

**(111) 855.243**
(151) 2006.08.26.

**(111) 855.245**
(151) 2006.08.26.

**(111) 855.251**
(151) 2006.08.26.

**(111) 855.252**
(151) 2006.08.26.

**(111) 853.307**
(151) 2006.08.05.

**(111) 853.310**
(151) 2006.08.05.

**(111) 853.311**
(151) 2006.08.05.

**(111) 853.313**
(151) 2006.08.05.

**(111) 853.315**
(151) 2006.08.05.

**(111) 853.316**
(151) 2006.08.05.

**(111) 853.325**
(151) 2006.08.05.

**(111) 853.331**
(151) 2006.08.05.

**(111) 853.333**
(151) 2006.08.05.

**(111) 853.337**
(151) 2006.08.05.

**(111) 853.340**
(151) 2006.08.05.

**(111) 853.344**
(151) 2006.08.05.

**(111) 853.347**
(151) 2006.08.05.

**(111) 853.355**
(151) 2006.08.05.

**(111) 853.385**
(151) 2006.08.05.

**(111) 853.387**
(151) 2006.08.05.

**(111) 853.388**
(151) 2006.08.05.

**(111) 853.390**
(151) 2006.08.05.

**(111) 853.401**
(151) 2006.08.05.

**(111) 853.668**
(151) 2006.08.12.

**(111) 853.685**
(151) 2006.08.12.

**(111) 853.686**
(151) 2006.08.12.

**(111) 853.688**
(151) 2006.08.12.

**(111) 853.707**
(151) 2006.08.12.

**(111) 853.709**
(151) 2006.08.12.

**(111) 853.724**
(151) 2006.08.12.

**(111) 853.725**
(151) 2006.08.12.

**(111) 853.726**
(151) 2006.08.12.

**(111) 853.727**
(151) 2006.08.12.

**(111) 853.728**
(151) 2006.08.12.

**(111) 853.741**
(151) 2006.08.12.

**(111) 853.753**
(151) 2006.08.12.

**(111) 853.756**
(151) 2006.08.12.

**(111) 853.759**
(151) 2006.08.12.

**(111) 853.765**
(151) 2006.08.12.

**(111) 853.766**
(151) 2006.08.12.

**(111) 853.778**
(151) 2006.08.12.

**(111) 853.779**
(151) 2006.08.12.

**(111) 853.785**
(151) 2006.08.12.

**(111) 853.789**
(151) 2006.08.12.

**(111) 853.795**
(151) 2006.08.12.

**(111) 853.802**
(151) 2006.08.12.

**(111) 853.803**
(151) 2006.08.12.

**(111) 853.804**
(151) 2006.08.12.

**(111) 853.805**
(151) 2006.08.12.

**(111) 853.814**
(151) 2006.08.12.

**(111) 853.816**
(151) 2006.08.12.

**(111) 853.826**
(151) 2006.08.12.

**(111) 853.837**
(151) 2006.08.12.

**(111) 853.839**
(151) 2006.08.12.

**(111) 853.842**
(151) 2006.08.12.

**(111) 853.848**
(151) 2006.08.12.

**(111) 853.866**
(151) 2006.08.12.

**(111) 853.874**
(151) 2006.08.12.

**(111) 853.876**
(151) 2006.08.12.

**(111) 853.879**
(151) 2006.08.12.

**(111) 853.895**
(151) 2006.08.12.

**(111) 853.896**
(151) 2006.08.12.

**(111) 853.898**
(151) 2006.08.12.

**(111) 853.903**
(151) 2006.08.12.

**(111) 853.904**
(151) 2006.08.12.

**(111) 853.905**
(151) 2006.08.12.

**(111) 853.906**
(151) 2006.08.12.

**(111) 853.907**
(151) 2006.08.12.

**(111) 853.908**
(151) 2006.08.12.

**(111) 853.919**
(151) 2006.08.12.

**(111) 853.928**
(151) 2006.08.12.

**(111) 853.939**
(151) 2006.08.12.

**(111) 853.945**
(151) 2006.08.12.

**(111) 853.949**
(151) 2006.08.12.

**(111) 853.968**
(151) 2006.08.12.

**(111) 853.970**
(151) 2006.08.12.

**(111) 853.971**
(151) 2006.08.12.

**(111) 853.975**
(151) 2006.08.12.

**(111) 853.976**
(151) 2006.08.12.

**(111) 853.992**
(151) 2006.08.12.

**(111) 853.996**
(151) 2006.08.12.

**(111) 854.017**
(151) 2006.08.12.

**(111) 854.018**
(151) 2006.08.12.

**(111) 854.023**
(151) 2006.08.12.

**(111) 854.024**
(151) 2006.08.12.

**(111) 854.034**
(151) 2006.08.12.

**(111) 854.037**
(151) 2006.08.12.

**(111) 854.046**
(151) 2006.08.12.

**(111) 854.053**
(151) 2006.08.12.

**(111) 854.068**
(151) 2006.08.12.

**(111) 854.075**
(151) 2006.08.12.

**(111) 854.093**
(151) 2006.08.12.

**(111) 854.099**
(151) 2006.08.12.

**(111) 854.125**
(151) 2006.08.12.

**(111) 854.133**
(151) 2006.08.12.

**(111) 854.174**
(151) 2006.08.12.

**(111) 854.180**
(151) 2006.08.12.

**(111) 854.198**
(151) 2006.08.12.

**(111) 854.222**
(151) 2006.08.12.

A rovat 458 db közlést tartalmaz.

# INTÉZMÉNYI KÖZLEMÉNYEK

## Hirdetményi úton történő kézbesítés

A Magyar Szabadalmi Hivatal a közigazgatási hatósági eljárás és szolgáltatás általános szabályairól szóló 2004. évi CXL. törvény 80. §-a alapján – a Magyar Szabadalmi Hivatal által meghozott döntés kézbesítésének meghiúsulása következtében – hirdetményi úton közli a következő döntéseket.

A döntések a közzétételt követő 15. napon kézbesítettnek tekintendők.

A Magyar Szabadalmi Hivatal felhívja a címzettek figyelmét, hogy a hirdetményi úton közölt döntéseket személyesen vagy meghatalmazott útján a Magyar Szabadalmi Hivatalban átvehetik.

## Communication by notice

On the basis of Article 80 of Act CXL of 2004 on the General Rules of Administrative Official Procedures and Services, the Hungarian Patent Office – because of failure to have its decision delivered by service – communicates the following decisions by a notice.

The decisions shall be considered delivered on the fifteenth day after the publication of the notice.

The Hungarian Patent Office draws the addressees' attention that decisions communicated by a notice can be taken over in the Office personally or by a representative.

A döntés ügyszáma: **4101/91/25**
A döntés tárgya: Végleges szabadalmi oltalom megszűnése díjfizetés elmulasztása miatt
A címzett neve: **Selmeczi András**
A címzett utolsó ismert címe: Budapest, 1021 Budakeszi út 45. (HU)

---

A döntés ügyszáma: **5418/86/15**
A döntés tárgya: Végleges szabadalmi oltalom megszűnése díjfizetés elmulasztása miatt
A címzett neve: **Dézsi Pál**
A címzett utolsó ismert címe: Budapest, 1024 Ady E. u. 1. (HU)

---

A döntés ügyszáma: **5418/86/15**
A döntés tárgya: Végleges szabadalmi oltalom megszűnése díjfizetés elmulasztása miatt
A címzett neve: **Ferenczi Sándor**
A címzett utolsó ismert címe: Budapest, 1115 Kelenföldi út 52. (HU)

---

A döntés ügyszáma: **5418/86/15**
A döntés tárgya: Végleges szabadalmi oltalom megszűnése díjfizetés elmulasztása miatt
A címzett neve: **Persay Gyula**
A címzett utolsó ismert címe: Budapest, 1078 Murányi u. 17. (HU)

---

A döntés ügyszáma: **5418/86/15**
A döntés tárgya: Végleges szabadalmi oltalom megszűnése díjfizetés elmulasztása miatt
A címzett neve: **Baranyai István**
A címzett utolsó ismert címe: Budapest, 1141 Mirtusz u. 46. (HU)

---

A döntés ügyszáma: **5511/86/6**
A döntés tárgya: Végleges szabadalmi oltalom megszűnése díjfizetés elmulasztása miatt
A címzett neve: **Bordás Ferenc**
A címzett utolsó ismert címe: Budapest, 1214 Ovoda u. 16. (HU)

---

A döntés ügyszáma: **5511/86/6**
A döntés tárgya: Végleges szabadalmi oltalom megszűnése díjfizetés elmulasztása miatt
A címzett neve: **Kollár Zoltán**
A címzett utolsó ismert címe: Budapest, 1081 Rákóczi út 71. (HU)

---

A döntés ügyszáma: **6172/87/6**
A döntés tárgya: Végleges szabadalmi oltalom megszűnése díjfizetés elmulasztása miatt
A címzett neve: **Tajthy Tamásné**
A címzett utolsó ismert címe: Budapest, 1025 Törökvész út 65/b. (HU)

---

A döntés ügyszáma: **6172/87/6**
A döntés tárgya: Végleges szabadalmi oltalom megszűnése díjfizetés elmulasztása miatt
A címzett neve: **Görgényi Frigyes**
A címzett utolsó ismert címe: Budapest, 1115 Etele út 60/a. (HU)

---

A döntés ügyszáma: **6780/89/23**
A döntés tárgya: Végleges szabadalmi oltalom megszűnése díjfizetés elmulasztása miatt
A címzett neve: **Bertók Béla**
A címzett utolsó ismert címe: Budapest, 1221 Ják u. 44/a. (HU)

---

A döntés ügyszáma: **6780/89/23**
A döntés tárgya: Végleges szabadalmi oltalom megszűnése díjfizetés elmulasztása miatt
A címzett neve: **Hajimichael Janis**
A címzett utolsó ismert címe: Budapest, 1222 Kiránduló u. 6/b. (HU)

---

A döntés ügyszáma: **6780/89/23**
A döntés tárgya: Végleges szabadalmi oltalom megszűnése díjfizetés elmulasztása miatt
A címzett neve: **Hegedüs Ágnes**
A címzett utolsó ismert címe: Budapest, 1225 Tenkes u. 11/b. (HU)

---

A döntés ügyszáma: **6780/89/23**
A döntés tárgya: Végleges szabadalmi oltalom megszűnése díjfizetés elmulasztása miatt
A címzett neve: **Székely István**
A címzett utolsó ismert címe: Dunakeszi, 2120 Krajcár u. 6. (HU)

---

A döntés ügyszáma: **D 02 00339/7**
A döntés tárgya: Lemondásnak tekintés ideiglenes mintaoltalmról
A címzett neve: **DIABLO Bt.**
A címzett utolsó ismert címe: Budapest, 1211 Gyepsor u. 1. (HU)

---

A döntés ügyszáma: **D 04 00279/3**
A döntés tárgya: Formatervezési mintaoltalmi bejelentés visszavontnak tekintése
A címzett neve: **Free Time Sports Bt.**
A címzett utolsó ismert címe: Szank, 6131 Virág u. 11. (HU)

---

A döntés ügyszáma: **M 01 02950/15**
A döntés tárgya: Védjegy lajstromozása az árujegyzék korlátozásával
A címzett neve: **Várnay Szabolcs ügyvéd**
A címzett utolsó ismert címe: Budapest, 1113 Bocskai u. 31. (HU)

---

A döntés ügyszáma: **M 03 04600/6**
A döntés tárgya: Védjegybejelentés visszavontnak tekintése
A címzett neve: **Kis Sándor**
A címzett utolsó ismert címe: Budapest, 1147 Ilosvai S.P. u. 136. (HU)

---

A döntés ügyszáma: **M 04 00218/9**
A döntés tárgya: Védjegybejelentés visszavontnak tekintése
A címzett neve: **Long Hua Kft.**
A címzett utolsó ismert címe: Budapest, 1157 Zsókavár u. 46. (HU)

---

A döntés ügyszáma: **M 04 00219/9**
A döntés tárgya: Védjegybejelentés visszavontnak tekintése
A címzett neve: **Long Hua Kft.**
A címzett utolsó ismert címe: Budapest, 1157 Zsókavár u. 46. (HU)

---

A döntés ügyszáma: **M 04 00338/5**
A döntés tárgya: Védjegy lajstromozása az árujegyzék korlátozásával
A címzett neve: **Sugár Üzletközpont Egyesülés**
A címzett utolsó ismert címe: Budapest, 1148 Örs vezér tere 24. (HU)

---

A döntés ügyszáma: **M 04 00417/2**
A döntés tárgya: Védjegy lajstromozása
A címzett neve: **TV Products Kft.**
A címzett utolsó ismert címe: Nagybajcs, 9063 Tanácsház u. 2. (HU)

---

A döntés ügyszáma: **M 04 00419/2**
A döntés tárgya: Védjegy lajstromozása
A címzett neve: **TV Products Kft.**
A címzett utolsó ismert címe: Nagybajcs, 9063 Tanácsház u. 2. (HU)

---

A döntés ügyszáma: **M 04 01893/4**
A döntés tárgya: Védjegybejelentés visszavontnak tekintése
A címzett neve: **Rádió Group Kft.**
A címzett utolsó ismert címe: Budakeszi, 2092 Ady Endre u. 2. (HU)

---

A döntés ügyszáma: **M 04 01894/4**
A döntés tárgya: Védjegybejelentés visszavontnak tekintése
A címzett neve: **Rádió Group Kft.**
A címzett utolsó ismert címe: Budakeszi, 2092 Ady Endre u. 2. (HU)

---

A döntés ügyszáma: **M 04 01895/4**
A döntés tárgya: Védjegybejelentés visszavontnak tekintése
A címzett neve: **Rádió Group Kft.**
A címzett utolsó ismert címe: Budakeszi, 2092 Ady Endre u. 2. (HU)

---

A döntés ügyszáma: **M 04 03899/5**
A döntés tárgya: Védjegy lajstromozása
A címzett neve: **Hungary Triple Share Kft.**
A címzett utolsó ismert címe: Budapest, 1102 Kőrösi Csoma Sándor u. 27. (HU)

---

A döntés ügyszáma: **M 04 04155/4**
A döntés tárgya: Védjegy lajstromozása
A címzett neve: **M & C Marketing Tanácsadó Kft.**
A címzett utolsó ismert címe: Budaörs, 2040 Ady Endre u. 43. (HU)

---

A döntés ügyszáma: **M 04 04377/4**
A döntés tárgya: Védjegy lajstromozása
A címzett neve: **Sajcz László**
A címzett utolsó ismert címe: Budapest, 1186 Goroszló u. 10. (HU)

---

A döntés ügyszáma: **M 04 04695/4**
A döntés tárgya: Védjegy lajstromozása
A címzett neve: **Sanjoy Kft.**
A címzett utolsó ismert címe: Budapest, 1152 Szentmihályi út 171. (HU)

---

A döntés ügyszáma: **M 04 04799/5**
A döntés tárgya: Védjegy lajstromozása
A címzett neve: **Holdvilág Kiadó Kft.**
A címzett utolsó ismert címe: Budapest, 1118 Holdvilág u. 10. (HU)

---

A döntés ügyszáma: **M 04 05013/4**
A döntés tárgya: Védjegy lajstromozása
A címzett neve: **Velence Termál Fejlesztési és Szolgáltató Kft.**
A címzett utolsó ismert címe: Budapest, 1134 Dózsa György út 144. (HU)

---

A döntés ügyszáma: **M 04 05118/4**
A döntés tárgya: Védjegy lajstromozása
A címzett neve: **Csánk István**
A címzett utolsó ismert címe: Budapest, 1066 Teréz krt. 36 II/7 (HU)

---

A döntés ügyszáma: **M 05 00123/4**
A döntés tárgya: Védjegy lajstromozása
A címzett neve: **JÁMA Kereskedelmi és Szolgáltató Kft.**
A címzett utolsó ismert címe: Győr, 9028 Régi Veszprémi út 14–16. (HU)

---

A döntés ügyszáma: **M 05 00126/4**
A döntés tárgya: Védjegy lajstromozása
A címzett neve: **Takács Katalin**
A címzett utolsó ismert címe: Budapest, 1053 Egyetem tér 5. (HU)

---

A döntés ügyszáma: **M 05 00272/4**
A döntés tárgya: Védjegy lajstromozása
A címzett neve: **DUNA-HELENE Kft.**
A címzett utolsó ismert címe: Budapest, 1119 Etele út 26. 19/2. (HU)

---

A döntés ügyszáma: **M 05 00276/4**
A döntés tárgya: Védjegy lajstromozása
A címzett neve: **Smile Nyelviskola Oktató és Tanácsadó Bt.**
A címzett utolsó ismert címe: Szombathely, 9700 Zrínyi Ilona u. 15. (HU)

---

A döntés ügyszáma: **M 05 00449/4**
A döntés tárgya: Védjegy lajstromozása
A címzett neve: **Kispál Sándor, Kispál Ügyvédi Iroda**
A címzett utolsó ismert címe: Budapest, 1027 Horvát u. 25–27. (HU)

---

A döntés ügyszáma: **M 05 01540/5**
A döntés tárgya: Védjegybejelentés visszavontnak tekintése
A címzett neve: **LAO TAJ Kereskedelmi Korlátolt Felelősségű Társaság**
A címzett utolsó ismert címe: Budapest, 1107 Gyakorló u. 3. (HU)

---

A döntés ügyszáma: **M 05 02732/3**
A döntés tárgya: Védjegybejelentés visszavontnak tekintése
A címzett neve: **Pecze Jánosné Szolgáltató Kft.**
A címzett utolsó ismert címe: Pécs, 7632 Nagy Imre u. 78. (HU)

---

A döntés ügyszáma: **M 05 02970/3**
A döntés tárgya: Védjegybejelentés visszavontnak tekintése
A címzett neve: **Székely Gergely**
A címzett utolsó ismert címe: Budapest, 1024 Szilágyi Erzsébet fasor 11/b (HU)

---

A döntés ügyszáma: **P 00 05002/13**
A döntés tárgya: Ideiglenes szabadalmi oltalom megszűnése díjfizetés elmulasztása miatt
A címzett neve: **Barla Szabó Gáborné**
A címzett utolsó ismert címe: Budaörs, 2040 Szivárvány u. 4. (HU)

---

A döntés ügyszáma: **P 03 00763/10**
A döntés tárgya: Lemondásnak tekintés ideiglenes szabadalmi oltalomról
A címzett neve: **Duzsár Iván**
A címzett utolsó ismert címe: Bicske, 2060 Kisfaludy u. 27/III. (HU)

---

A döntés ügyszáma: **P 03 03670/7**
A döntés tárgya: Ideiglenes szabadalmi oltalom megszűnése díjfizetés elmulasztása miatt
A címzett neve: **Borda Gabriella**
A címzett utolsó ismert címe: Tengelic, 7054 Júliamajor 81. (HU)

---

A döntés ügyszáma: **P 04 00430/8**
A döntés tárgya: Ideiglenes szabadalmi oltalom megszűnése díjfizetés elmulasztása miatt
A címzett neve: **Bakondi István**
A címzett utolsó ismert címe: Dunaharaszti, 2330 Temető út 4. (HU)

---

A döntés ügyszáma: **P 05 00517/8**
A döntés tárgya: Szabadalmi bejelentés visszavontnak tekintése
A címzett neve: **Rozsnyik Zoltán**
A címzett utolsó ismert címe: Szeged, 6726 Fő fasor 110 (HU)

---

A döntés ügyszáma: **P 95 03726/15**
A döntés tárgya: Végleges szabadalmi oltalom megszűnése díjfizetés elmulasztása miatt
A címzett neve: **Misák Ferenc**
A címzett utolsó ismert címe: Budapest, 1118 Regős u. 19. (HU)

---

A döntés ügyszáma: **P 95 03726/15**
A döntés tárgya: Végleges szabadalmi oltalom megszűnése díjfizetés elmulasztása miatt
A címzett neve: **Koczka Sándor**
A címzett utolsó ismert címe: Budapest, 1191 Kisfaludy u. 6. (HU)

---

A döntés ügyszáma: **P 95 03726/15**
A döntés tárgya: Végleges szabadalmi oltalom megszűnése díjfizetés elmulasztása miatt
A címzett neve: **Kardi Veronika**
A címzett utolsó ismert címe: Budapest, 1121 Fülemüle u. 12–18. (HU)

---

A döntés ügyszáma: **P 95 03841/17**
A döntés tárgya: Végleges szabadalmi oltalom megszűnése díjfizetés elmulasztása miatt
A címzett neve: **Horváth István**
A címzett utolsó ismert címe: Budapest, 1119 Etele út 26. (HU)

---

A döntés ügyszáma: **U 05 00240/3**
A döntés tárgya: Használati mintaoltalmi bejelentés visszavontnak tekintése
A címzett neve: **Lánárt László**
A címzett utolsó ismert címe: Budapest, 1137 Szent István park 6. IV/2. (HU)

---

A döntés ügyszáma: **U 97 00013/10**
A döntés tárgya: Használati mintaoltalom megszűnése díjfizetés elmulasztása miatt
A címzett neve: **Bakóczi Mihály**
A címzett utolsó ismert címe: Zalaegerszeg, 8900 Petőfi u. 20. (HU)

---

A döntés ügyszáma: **U 97 00013/10**
A döntés tárgya: Használati mintaoltalom megszűnése díjfizetés elmulasztása miatt
A címzett neve: **Nagy Sándor**
A címzett utolsó ismert címe: Budapest, 1064 Rózsa u. 80. (HU)

---

A rovat 52 db közlést tartalmaz.