A videokonferencia műszaki feltételeinek megteremtése az SzTNH-nál

Kürtössy Jenő

SZTNH

„Az EPO-val több ország is létesített olyan videokonferencia alapú kapcsolatot

- ✓ amelynek segítségével
- ✓a megadási eljárásban felmerülő
- ✓szóbeli meghallgatásokat ilyen úton lehet lefolytatni.

Hosszabb távon

- ✓ a videokonferencia lehetősége
- ✓ a magyar felek részére
- ✓ az egységes hatályú európai szabadalmakkal kapcsolatos eljárásokban is óriási segítség lenne,
- ✓ gondolva itt elsősorban az eljárási költségek csökkentésére.

A gyakorlat megszerzése

- ✓az EPO előtti eljárásban
- ✓előkészítené ezen technika
- ✓jövőbeli gördülékeny alkalmazását
- ✓a tervezett egységes hatályú európai szabadalmi rendszerben.

Ezért célszerű lenne

- ✓minél hamarabb a műszaki feltételek megteremtése, miként ez már megtörtént az EPC több tagállamában.”

videokonferencia
az EPO-nál

2012. május 1. óta kérhető

- ✓ a szóbeli meghallgatásokra
- ✓ főleg olyan ügyekben, ahol a kérdések nem túl számosak és teljesen egyértelműek
- ✓a probléma viszonylag egyszerű és rövid idő alatt megoldható

felhasználóbarát intézkedés

- ✓ nagyon pozitív eredmények
- ✓ növeli a hatékonyságot
- ✓ kommunikációt megkönnyíti

Benoît Battistelli

jelátvitel
legalább 256 Kbit/s

lehetőségek

- ✓ ISDN technológia max. átviteli sebesség 768 Kbit/s
- ✓IP technológia max. átviteli sebesség 1024 Kbit/s
- ✓a kérelemben meg kell jelölni, hogy melyik technológiát kívánják használni
- ✓jelentős idő és költség megtakarítás
- ✓a kérelmet minél előbb, előnyösen a szóbeli meghallgatásra irányuló kérvénnyel együtt érdemes benyújtani
- ✓ a kapcsolatot javasolt jóval a meghallgatás előtt létrehozni

Europäisches Patentamt
European Patent Office
Office européen des brevets

OHIM

- ✓ eszköz beszerzése, kiépítése
- ✓ kommunikáció egyszerűsítésére, gyorsítására
- ✓ kiváló hang és képminőség
- ✓ a képernyő felbontása lehetővé teszi
- ✓ párhuzamos ppt prezentáció tartását is
- ✓ megosztott képernyő mellett

kapcsolatfelvétel gyakorisága

- ✓ havi, kéthavi rendszerességgel

EPO-SZTNH

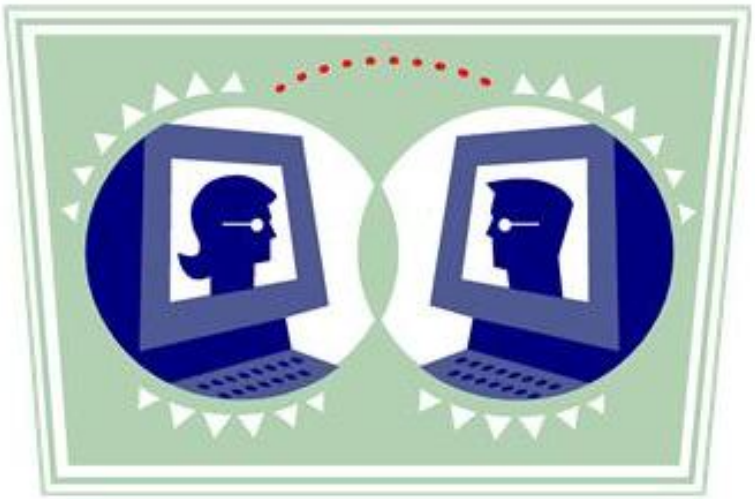

előkészítés

- ✓ hivatalunk felvette a kapcsolatot
- ✓ a lehetőségek kiderítésére, esetleg
- ✓ bilaterális együttműködés keretében
- ✓ készülék beszerzés ?

továbbiak

- ✓ alkalmazkodás az EPO kommunikációs rendszeréhez
- ✓ a használt szoftver és kamera specifikálása
- ✓ elbírálói munkaállomások felszerelése mikrofonnal, webkamerával

ha minden jól megy

egy éven belül

- ✓ az OHIM mellett
- ✓ megindulhat a videokonferencia
- ✓ az EPO-val is
- ✓ nem biztos hogy 3D-ben …

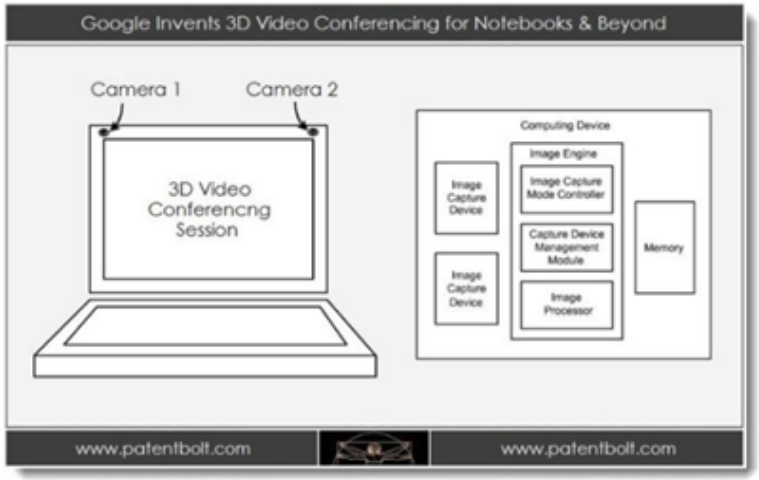

USPTO publishes Google patent for 3D video conferencing on a laptop

Köszönöm a megtisztelő figyelmet

SZTNH